

КОМПЛЕКСНАЯ СЕРИЯ ТИПОВЫХ ПРОЕКТОВ
ЖИЛЫХ И ОБЩЕСТВЕННЫХ ЗДАНИЙ
СЕРИЯ 125

КРУПНОПАНЕЛЬНЫЕ ЖИЛЬЕ ДОМА ДЛЯ СТРОИТЕЛЬСТВА
ВО II И III СТРОИТЕЛЬНО-КЛИМАТИЧЕСКИХ ЗОНАХ
ТИПОВЫЕ ПРОЕКТЫ 11-125-1.11-125-2

ЧАСТЬ 9
УЗЛЫ И ДЕТАЛИ
РАЗДЕЛ 9-2М

МОНТАЖНЫЕ УЗЛЫ И ДЕТАЛИ
ДОПОЛНЕНИЕ
ДЛЯ ОДНОРЯДНОЙ РАЗРЕЗКИ НАРУЖНЫХ СТЕНОВЫХ ПАНЕЛЕЙ

г. Москва

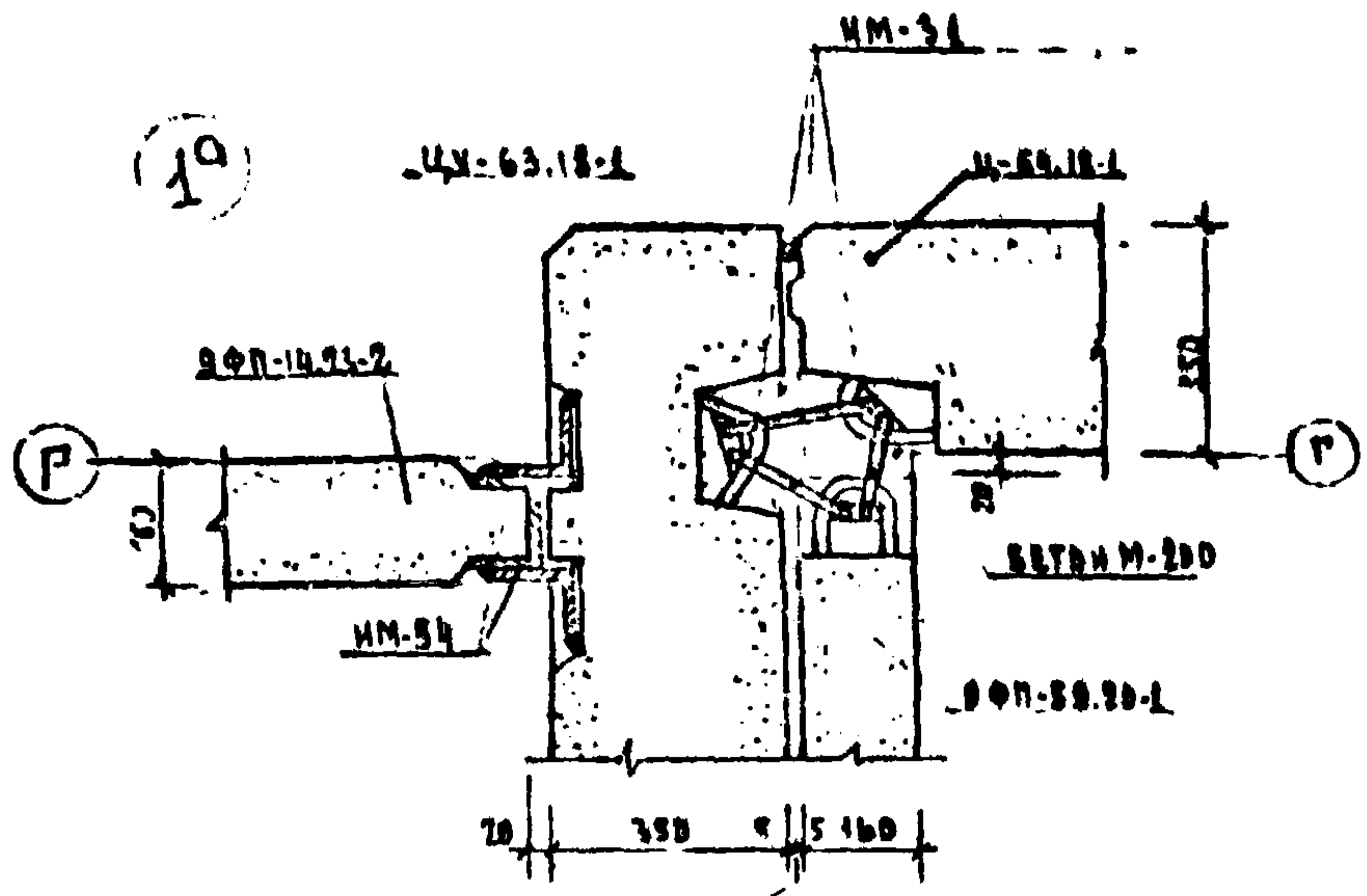

5^т и 9^т этажные жилые дома

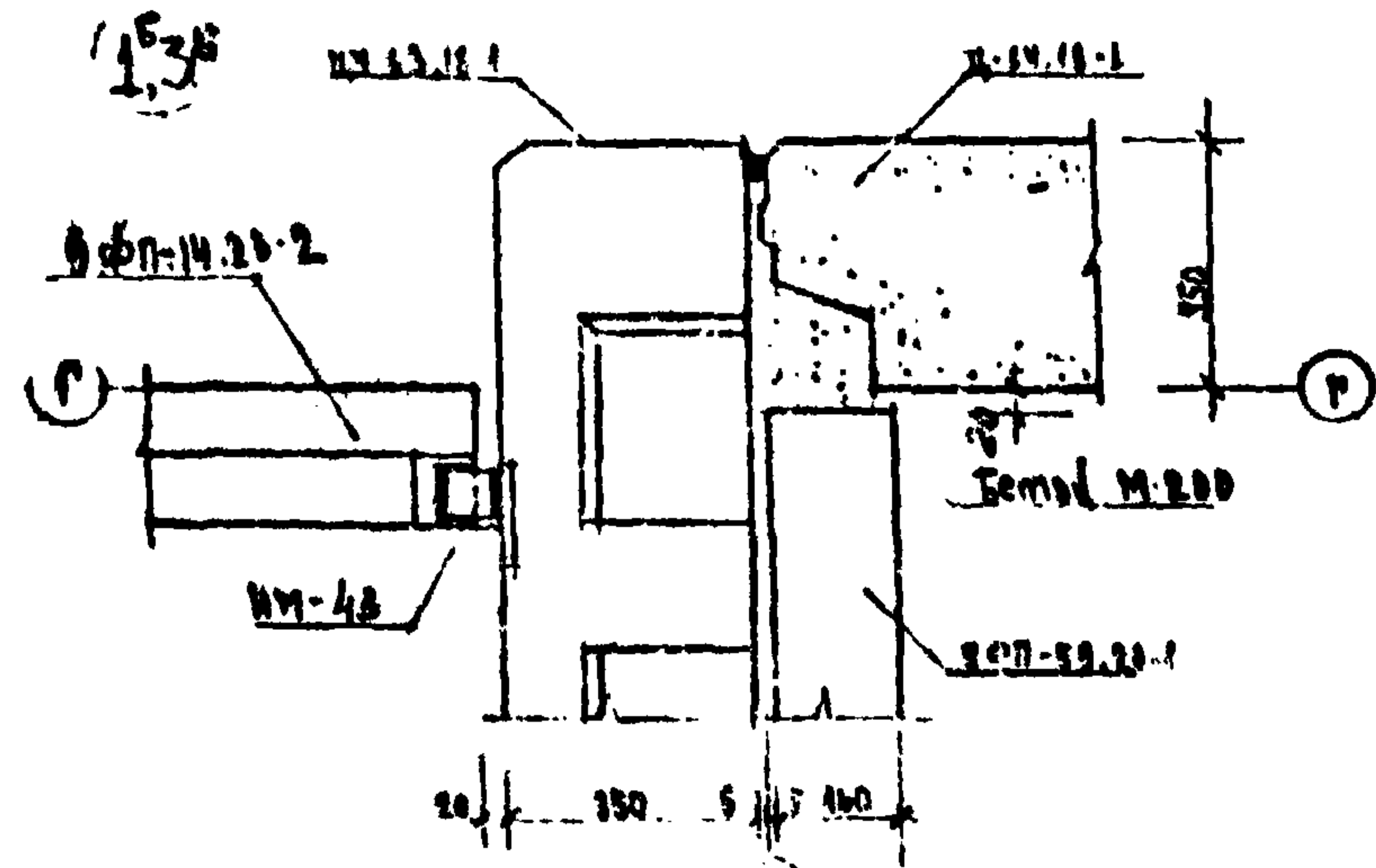

5^т и 9^т этажные жилые дома

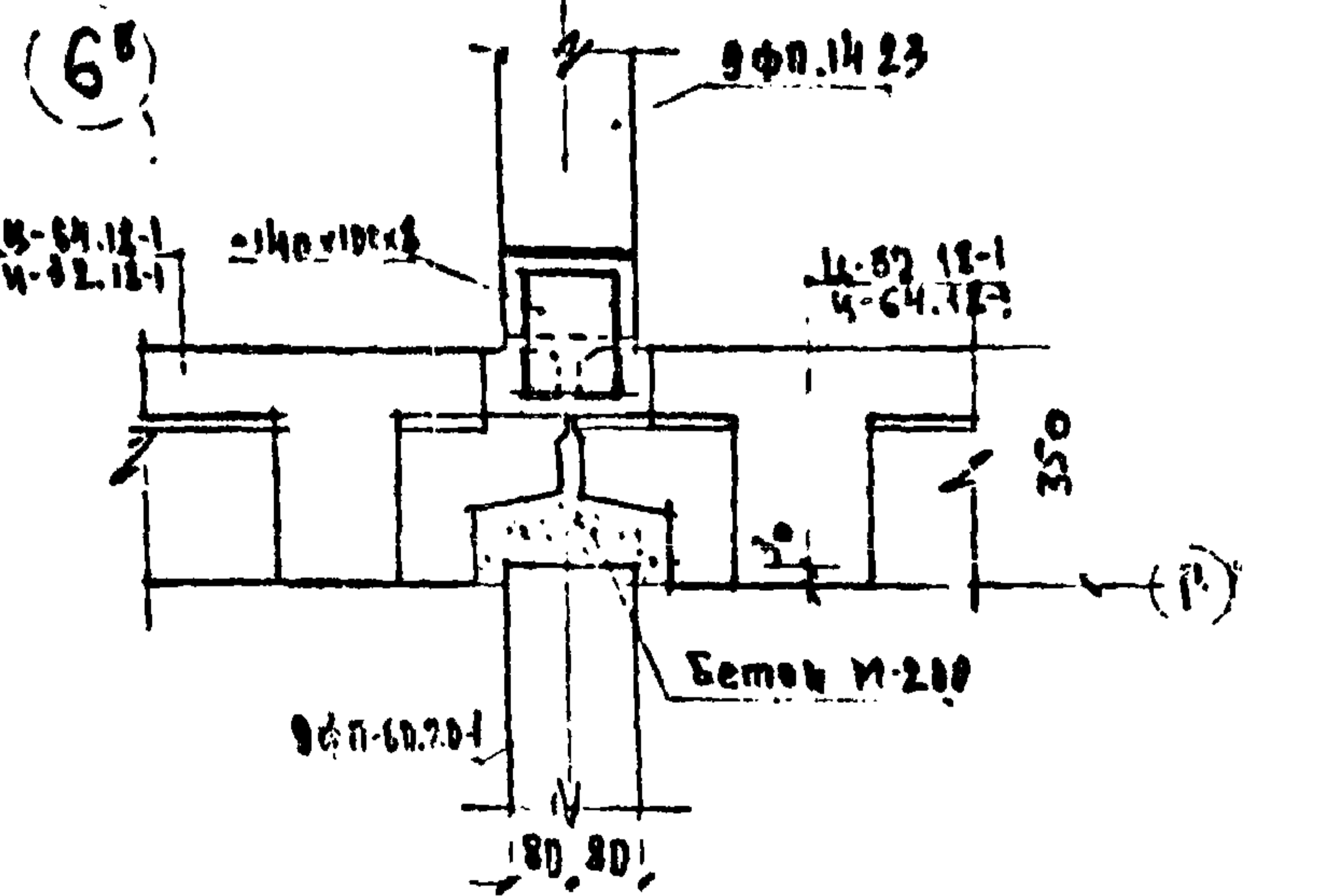
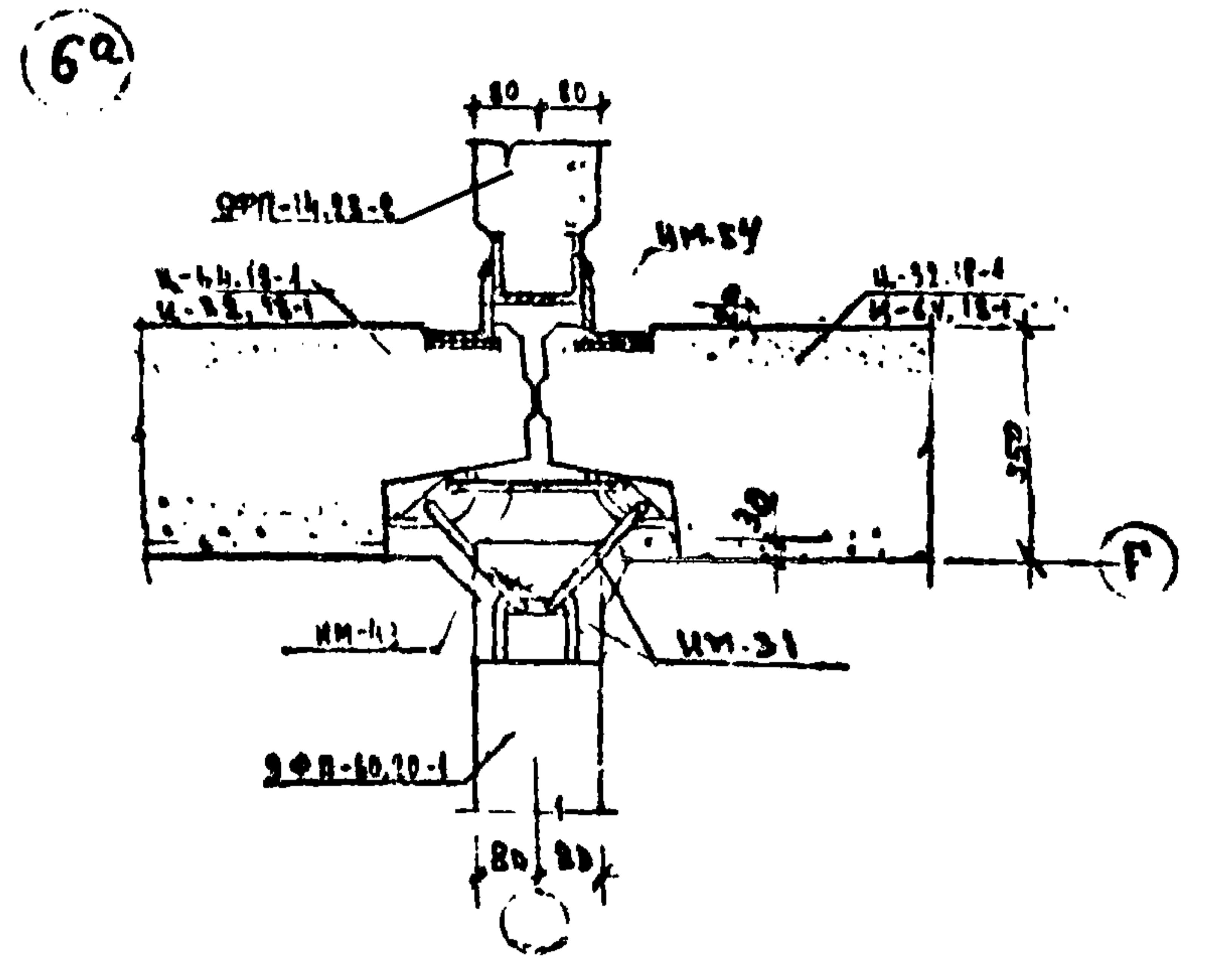

ПРИМЕЧАНИЯ

1. Настоящий лист рассматривать совместно с листами АС-17 и АС-18 раздела 01-1 типового проекта ИИ-125-2 с листами 9.10 раздела 01-1 типового проекта ИИ-125-1
2. Все сварные соединения покрыть цементным раствором М-100 толщиной не менее - 20мм
3. Длина неотгоревших сварных швов не менее $b=60\text{мм}$ и $b\text{мм}$ электроды Э-42А.
4. Марки панелей, приведенные в скобках, относятся к узлу 4б (Альбом т.п. ИИ-125-1).

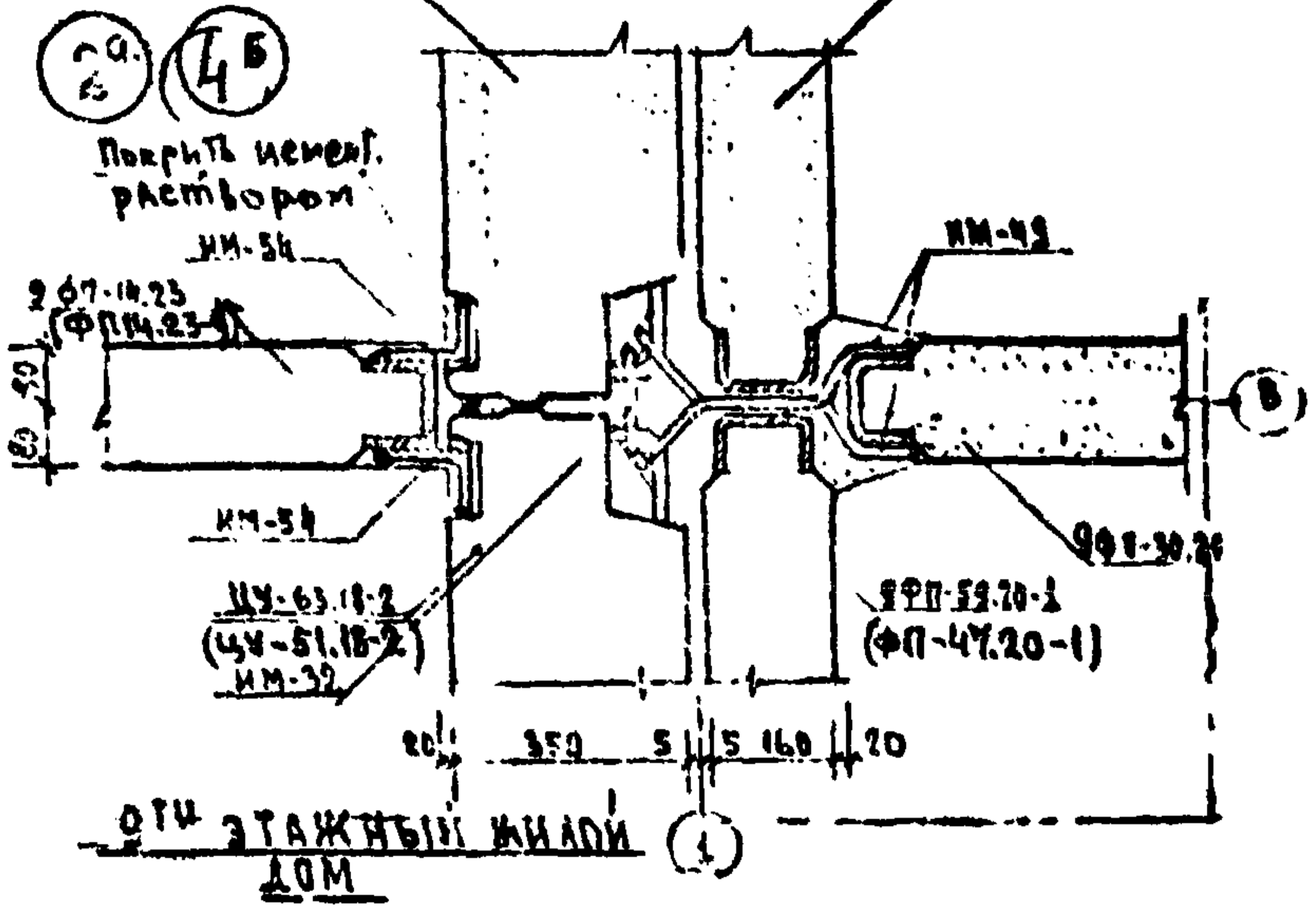

5^т и 9^т этажные жилые дома

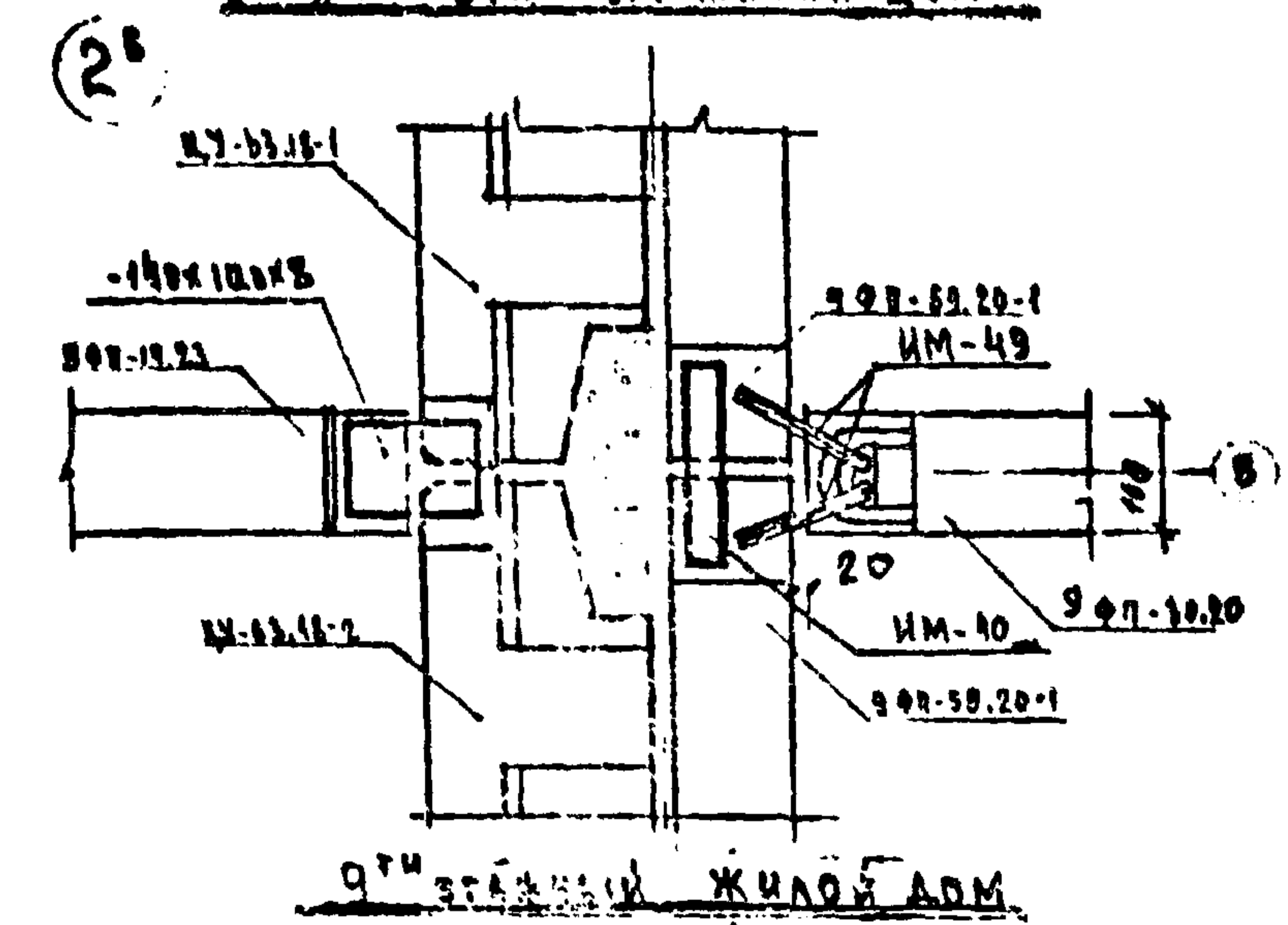

5^т и 9^т этажные жилые дома

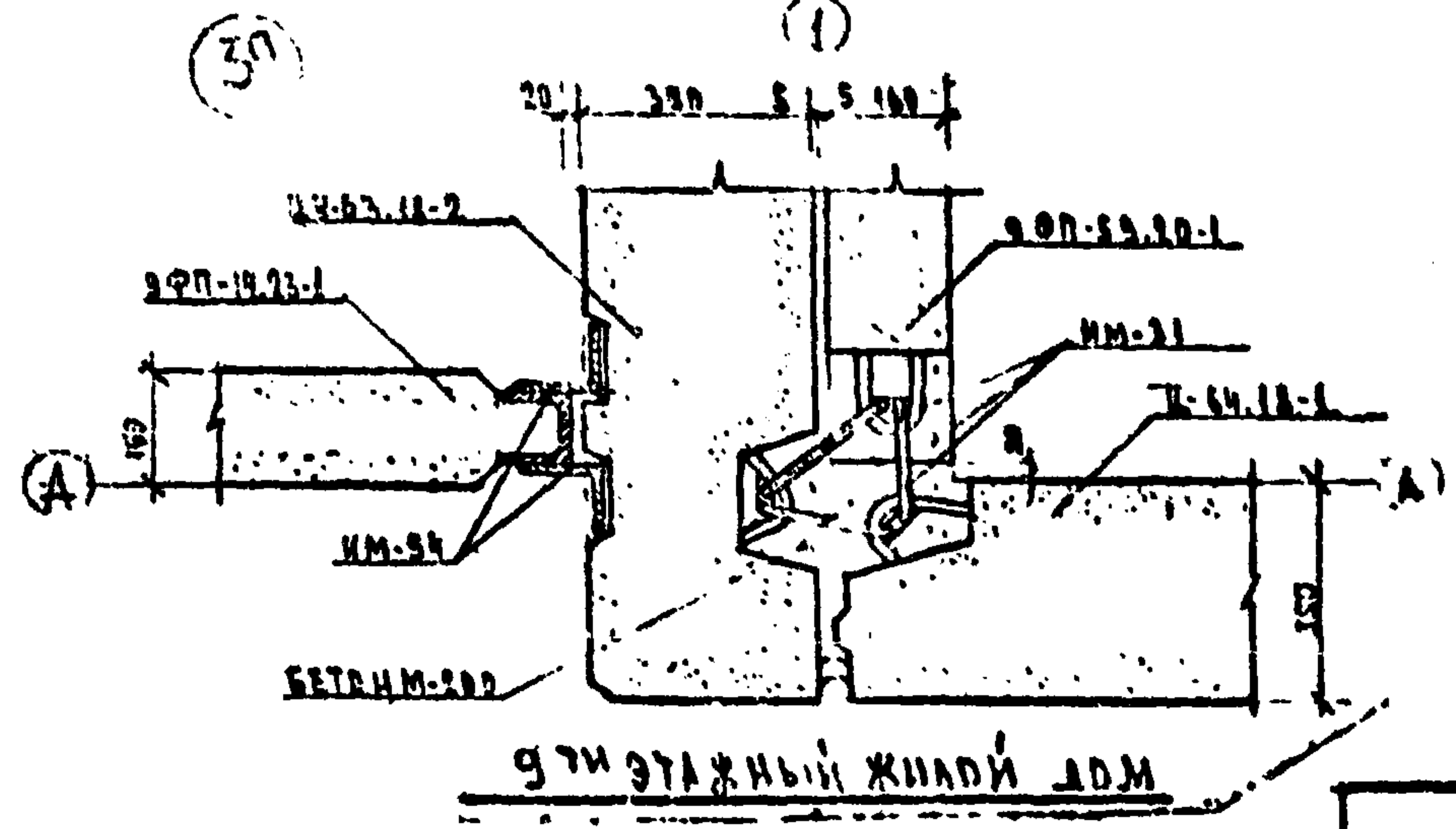

5^т и 9^т этажные жилые дома

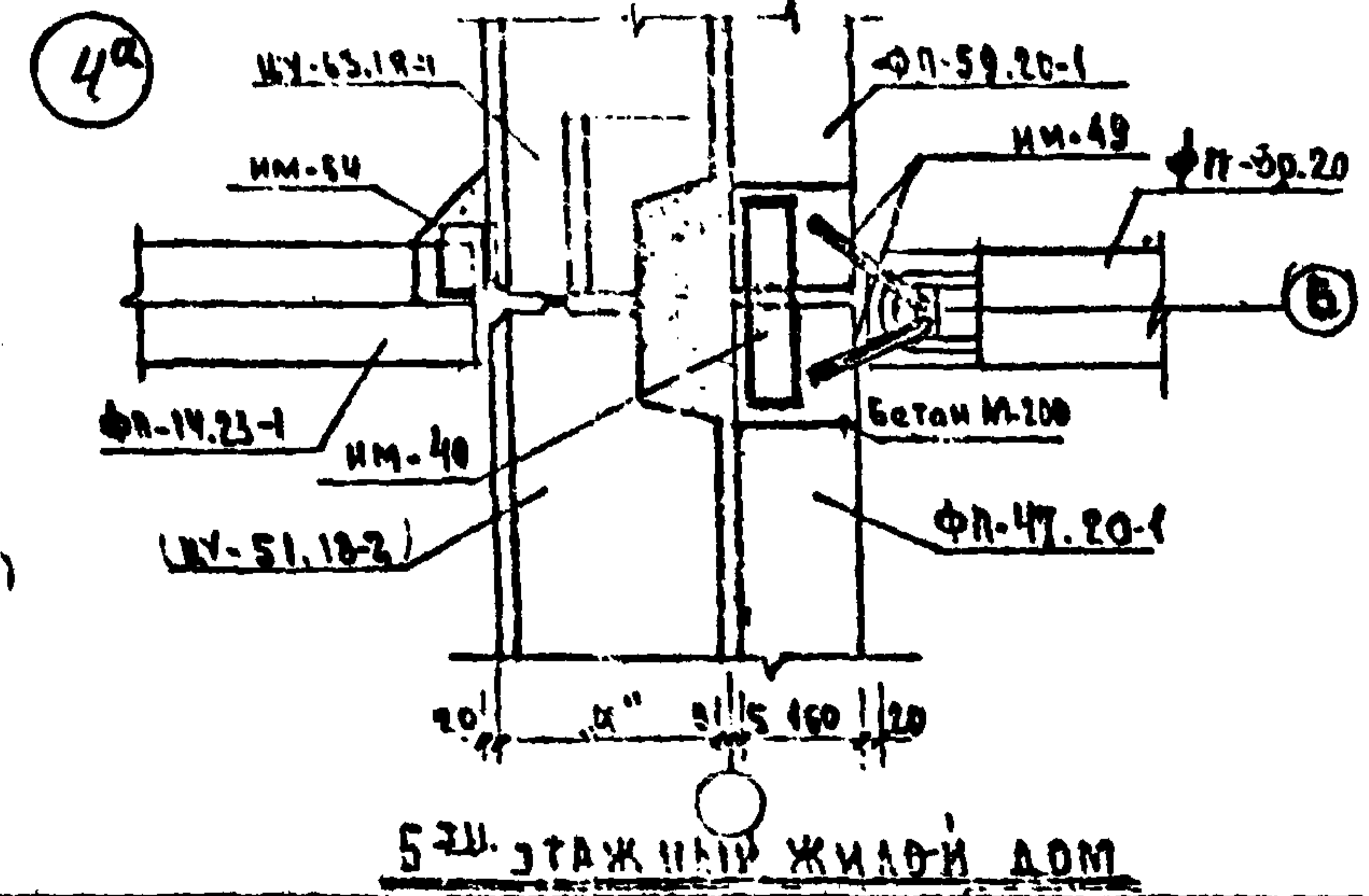

5^т и 9^т этажные жилые дома

1975 5^т и 9^т этажные жилые дома на 79 и 216 квартир

МОНТАЖНЫЕ УЗЛЫ 1; 2; 6

ТИПОВОЕ ПРОЕКТИ ЧАСТЬ 9 ИМЕР 1
111-125-1
111-125-2 РАЗДЕЛ 9-2М

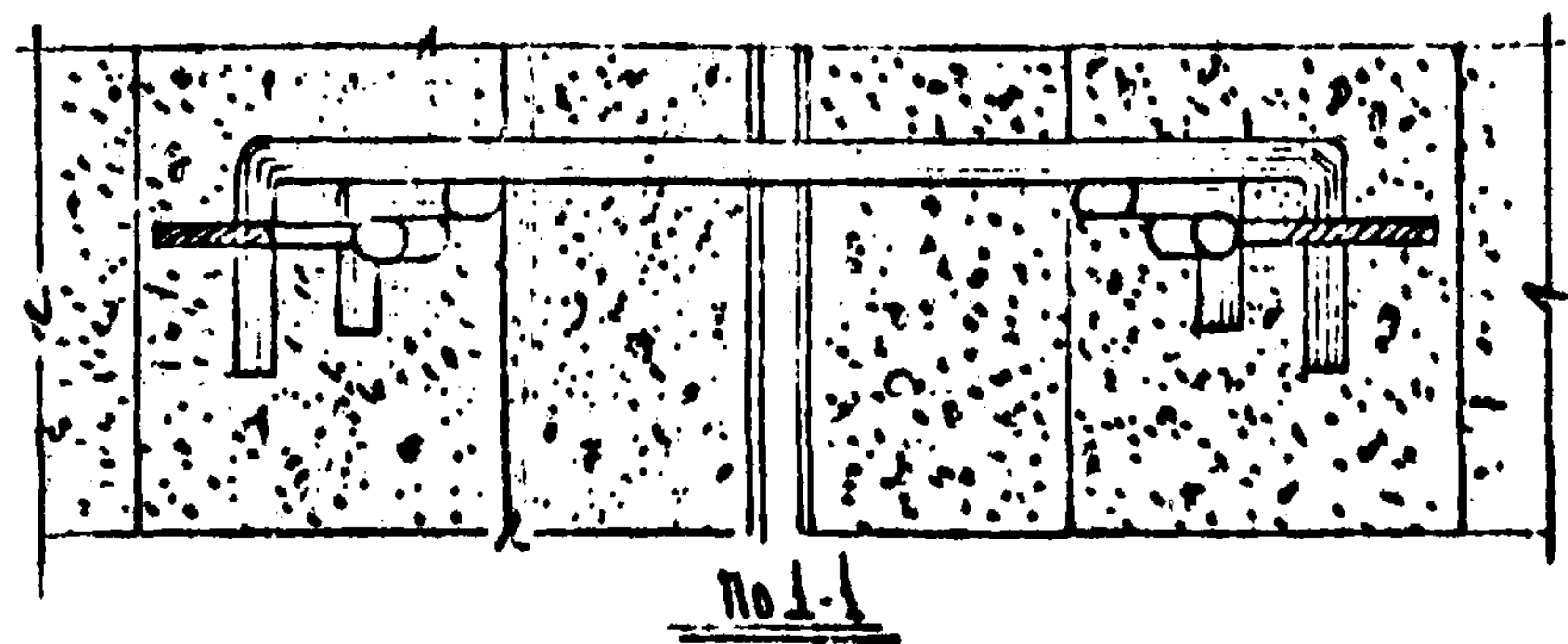
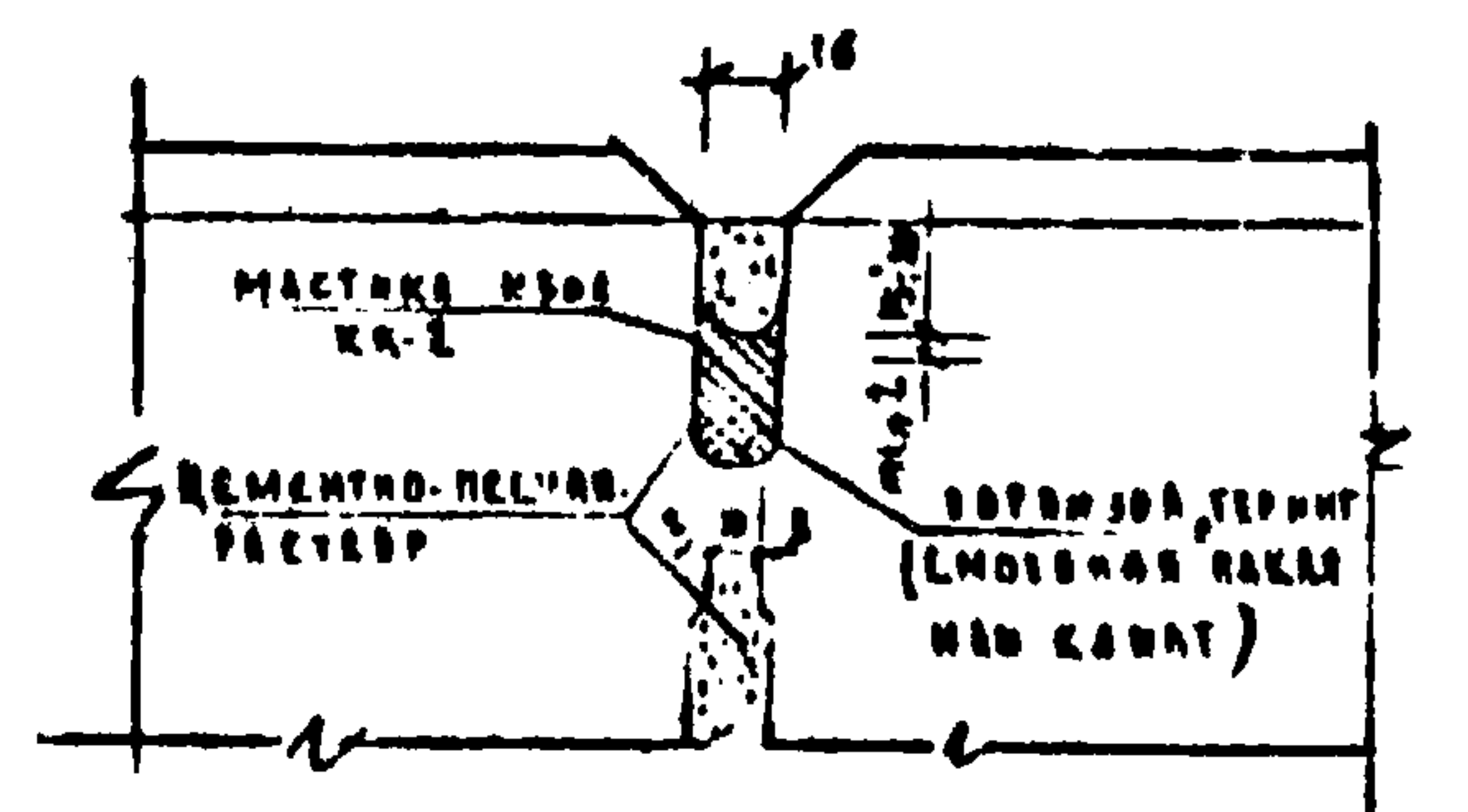
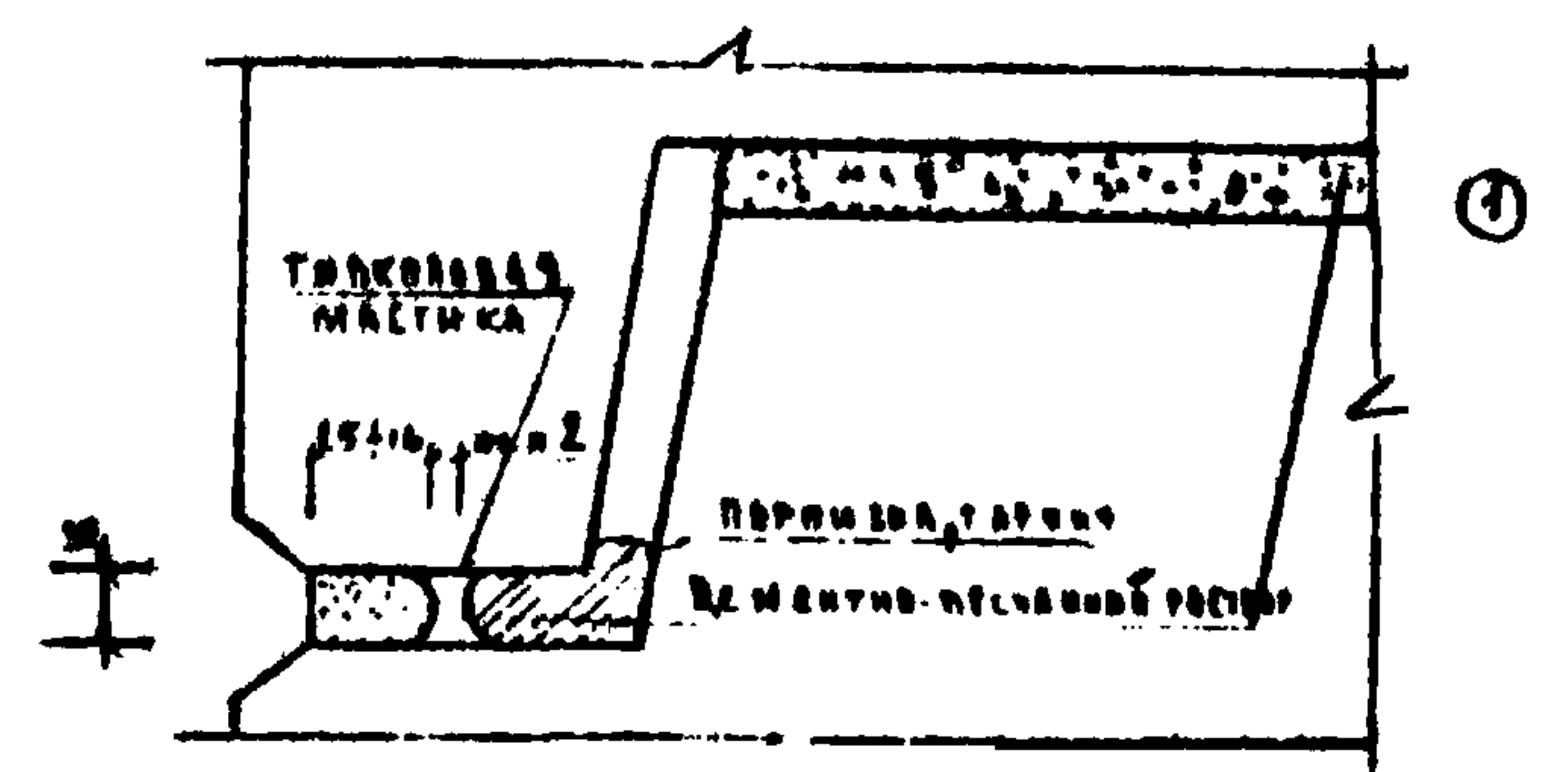
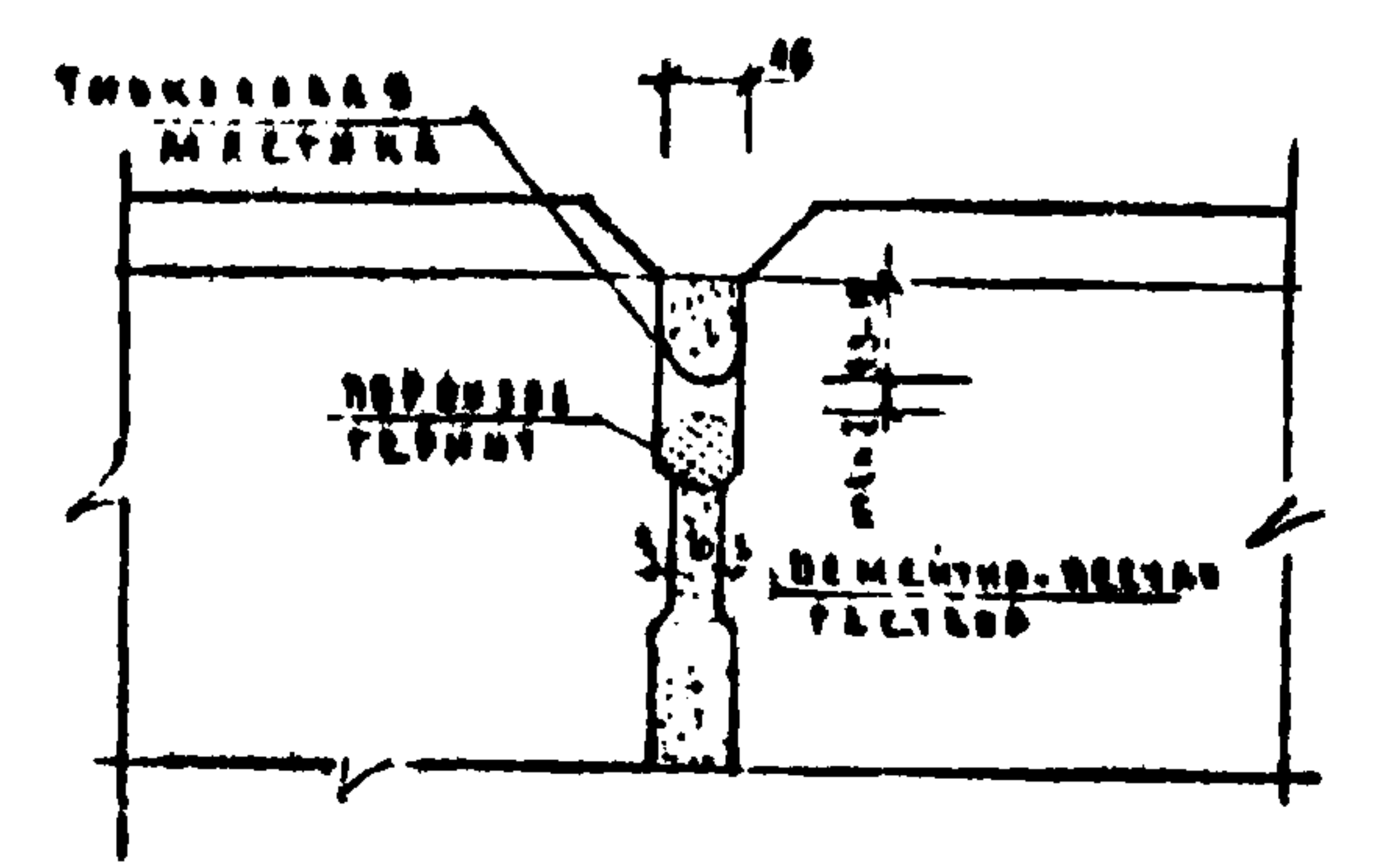
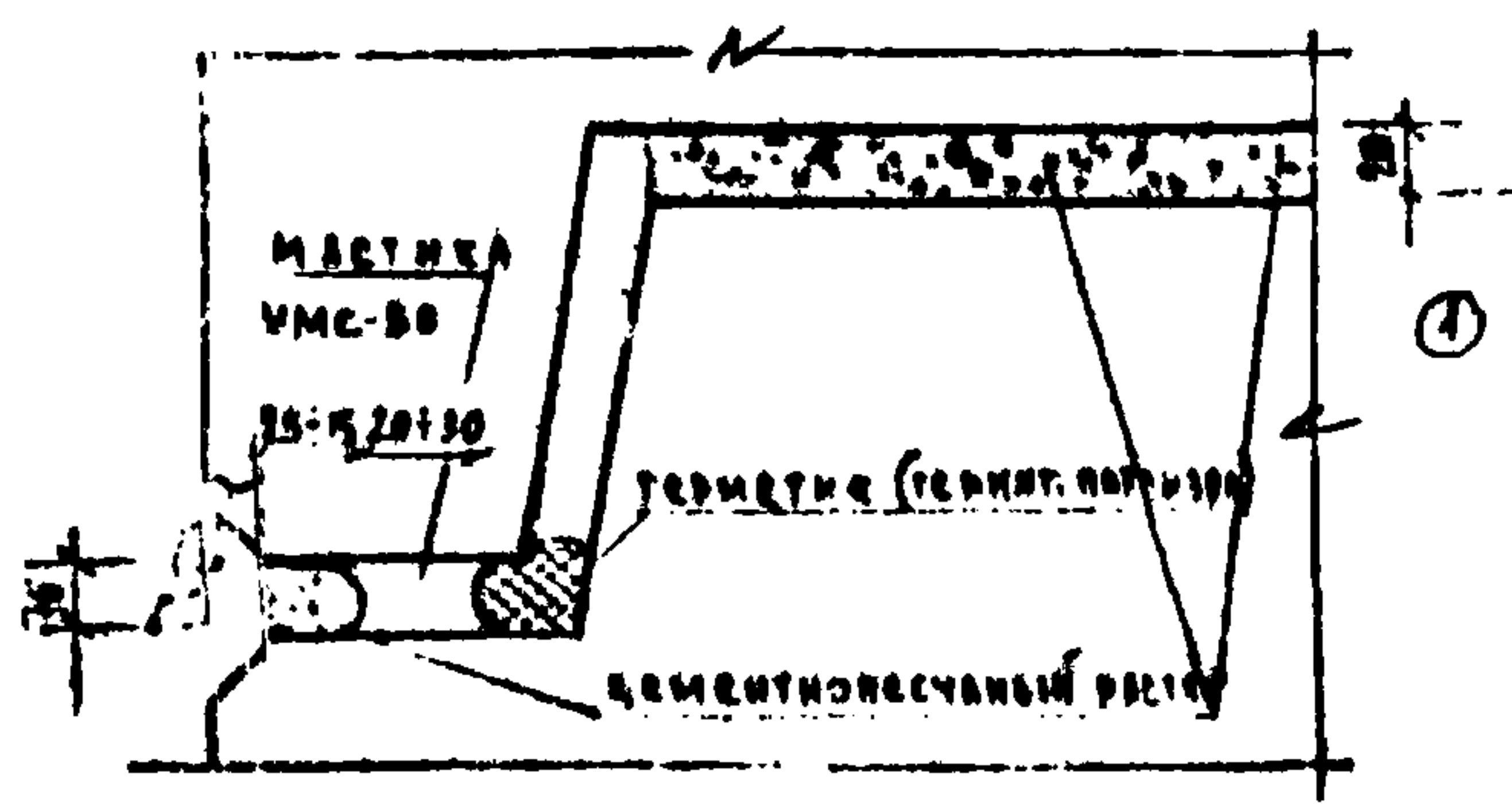
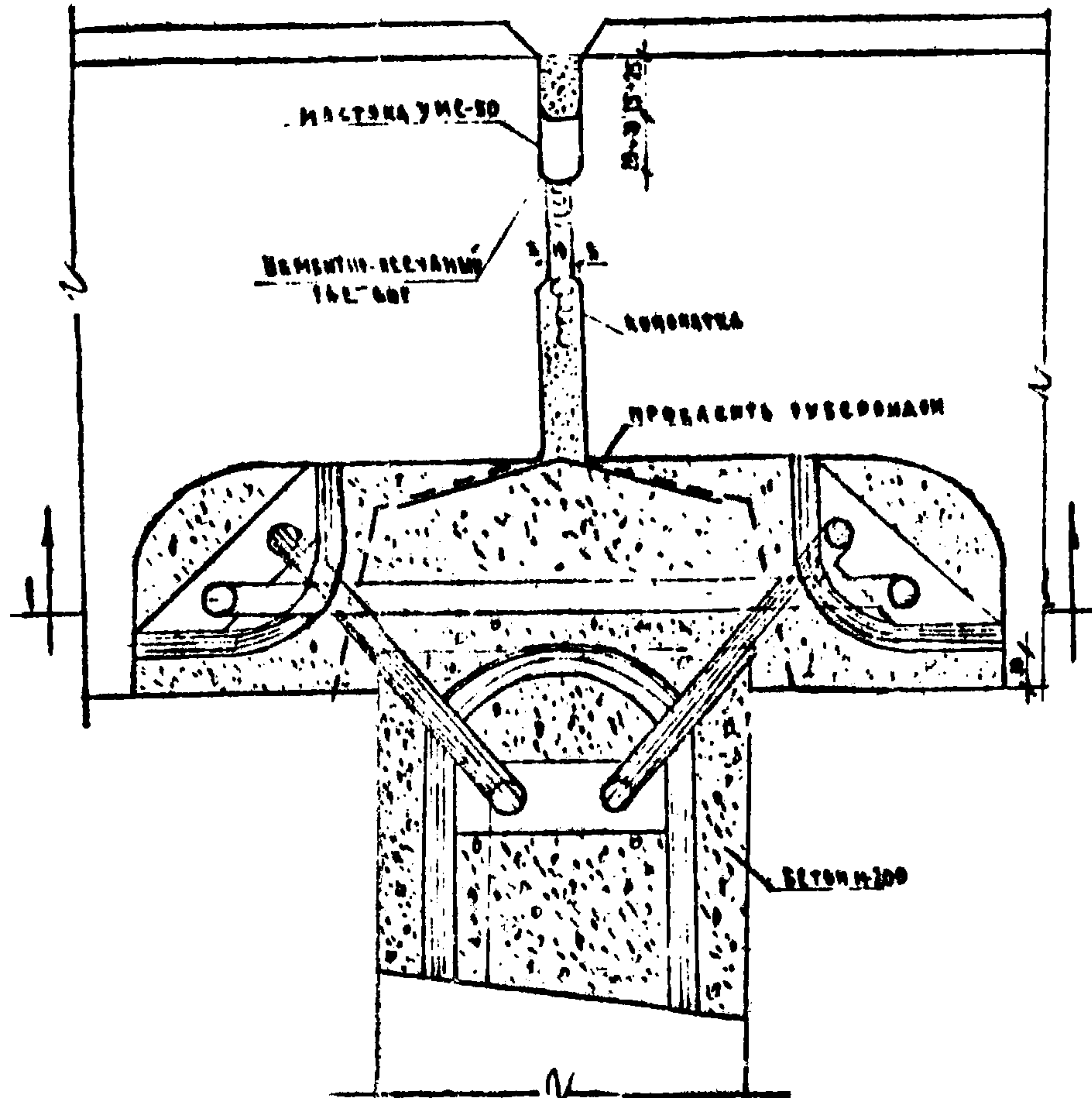

ПРИМЕЧАНИЯ:

1. Конкретные детали показаны в соответствии с временными указаниями по замоноличиванию герметизации утепленных стыков в кирпичных стенах панельных жилых зданий. Стыки наружные перед установкой должны быть тщательно подготовлены к заливке бетоном и тщательно высушены. Временными указаниями по замоноличиванию заделки стыковых деталей и ленточных соединений в кирпичных стенах.
2. Утеплению некапаных стыков производится с использованием контрфальца утеплителя.

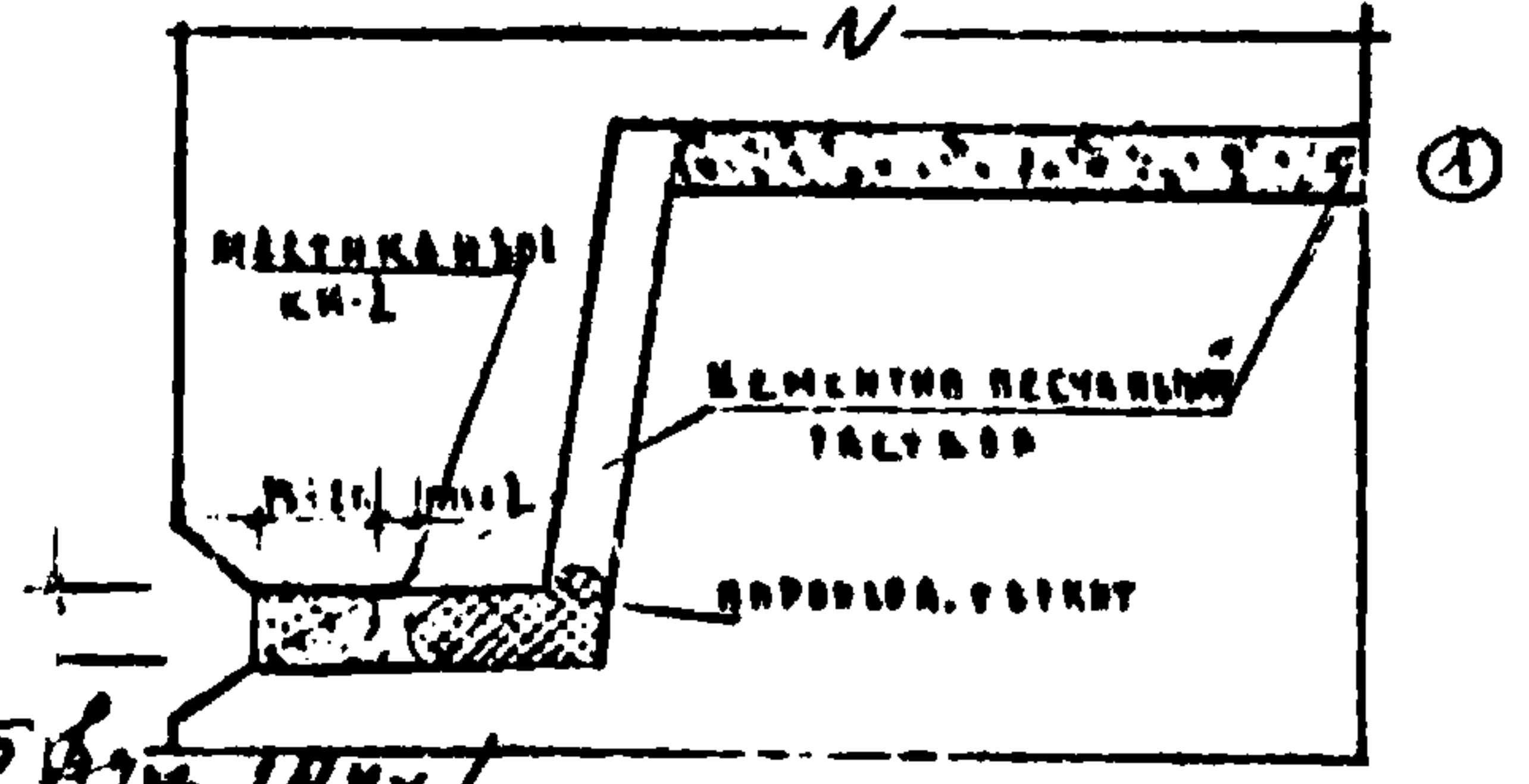

По иввещению от 1.04.80 за № 2785/1-1/80 (И.У.Х.)

КОМП. МЕЛКОБЕТОНУ
 ГОСТИНСКОГО ДСФДР
 АКО-1
 ЗАКАЗЧИК
 А. КОНОНОВ
 ПРОЕКТИРОВАЛ
 В. ПУХ
 КОНСТРУИРОВАЛ
 В. ПУХ

1975	5 TH 9 TH ЭТАЖНЫЕ ЖИЛЫЕ ДОМА №8 И 216 КВАРТИР	ЦЕПЛИ И САДАКИ СТЫКОВ НАРУЖНЫХ СТЕНОВЫХ ПАНЕЛЕЙ	ТИПОВЫЕ ПРОЕКТИ 141-125-1 141-125-2	ЧАСТЬ 9 РАЗДЕЛ 9-2	ЛИСТ 2
------	---	---	---	-----------------------	-----------

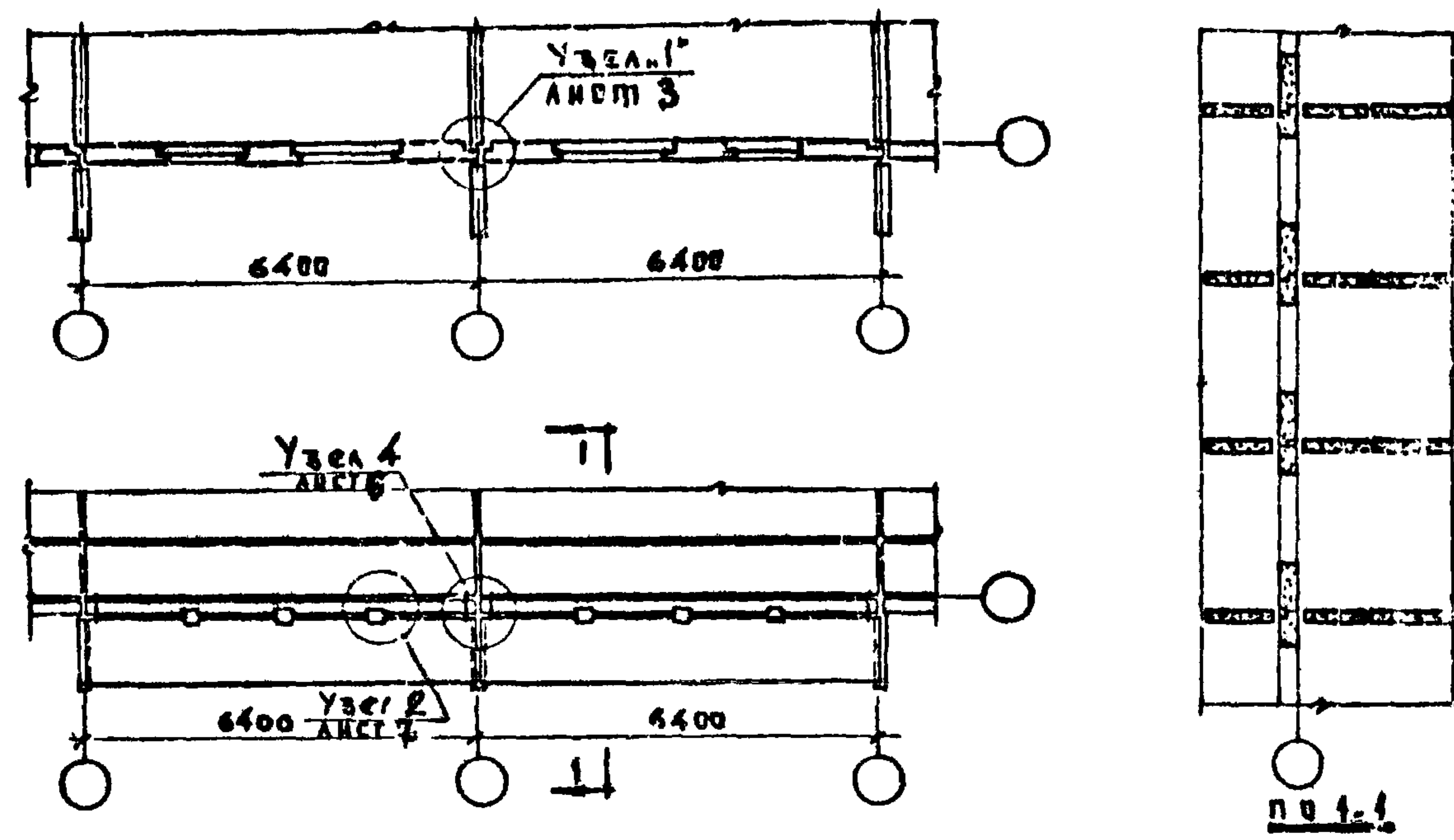

ФРАГМЕНТ МОНТАЖНОГО ПЛАНА И ПЛАНА ПЕРЕКРЫТИЯ
В ПРИСТАВНОЙ ЛОДЖИИ
ДЛЯ 5^{ТА} И 9^{ТА} ЭТАЖНОГО ДОМА

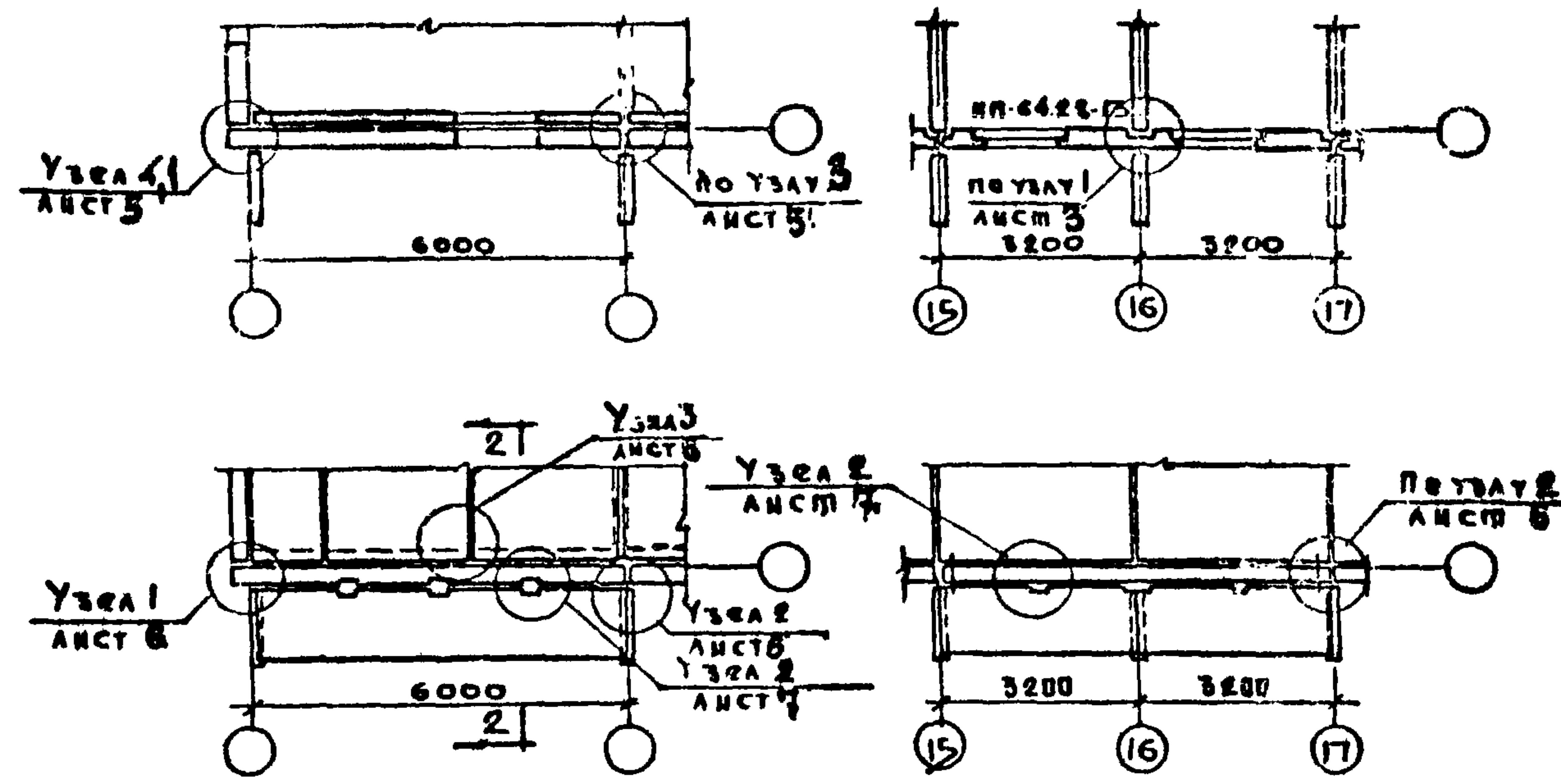
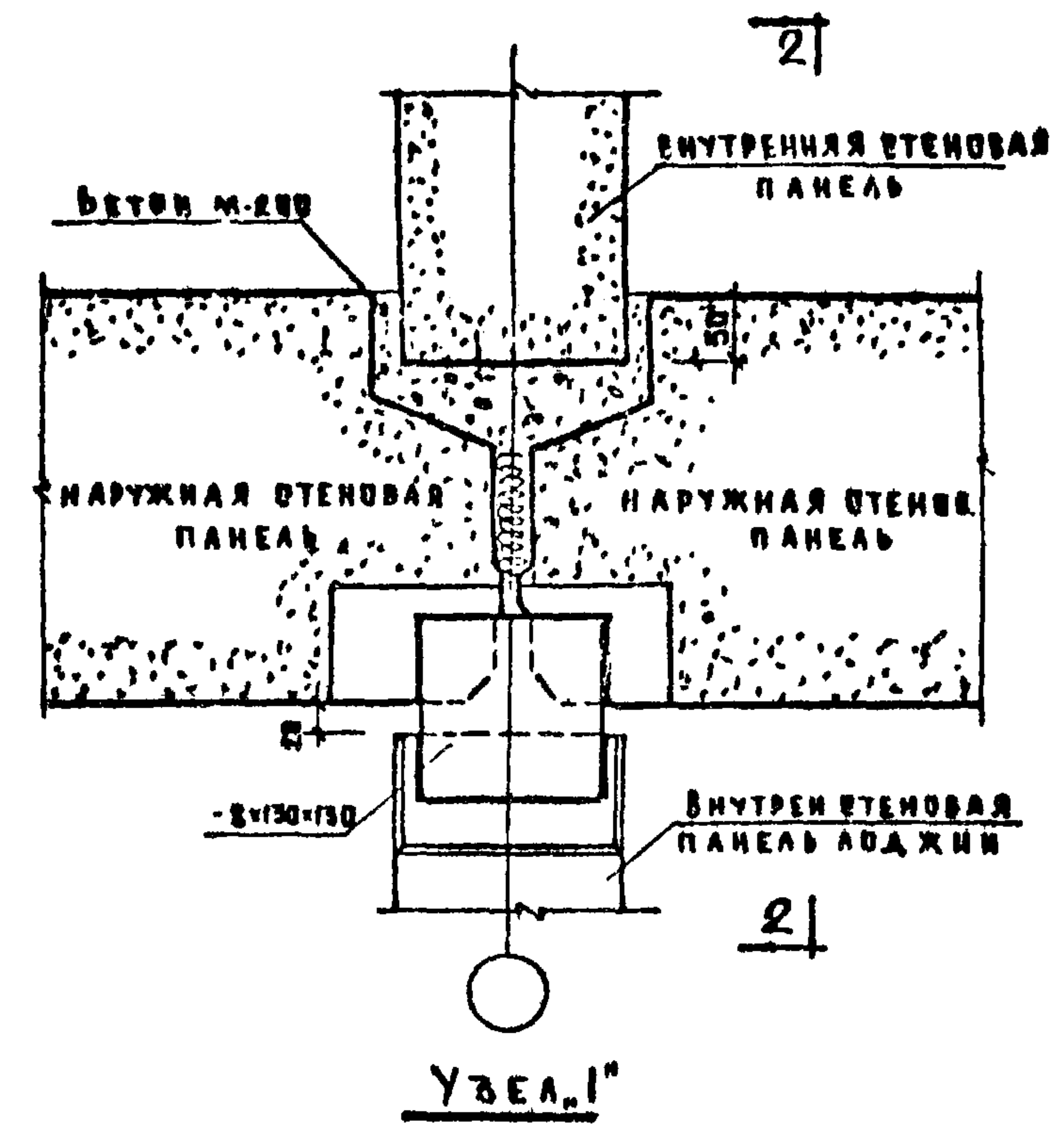

ФРАГМЕНТ МОНТАЖНОГО ПЛАНА И ПЛАНА ПЕРЕКРЫТИЯ
В ПРИСТАВНОЙ ЛОДЖИИ ПО ТОРЦУ
5^{ТА} ЭТАЖНОГО ЖИЛОГО ДОМА
(ПОЖАРНЫЙ ПРОХОД)

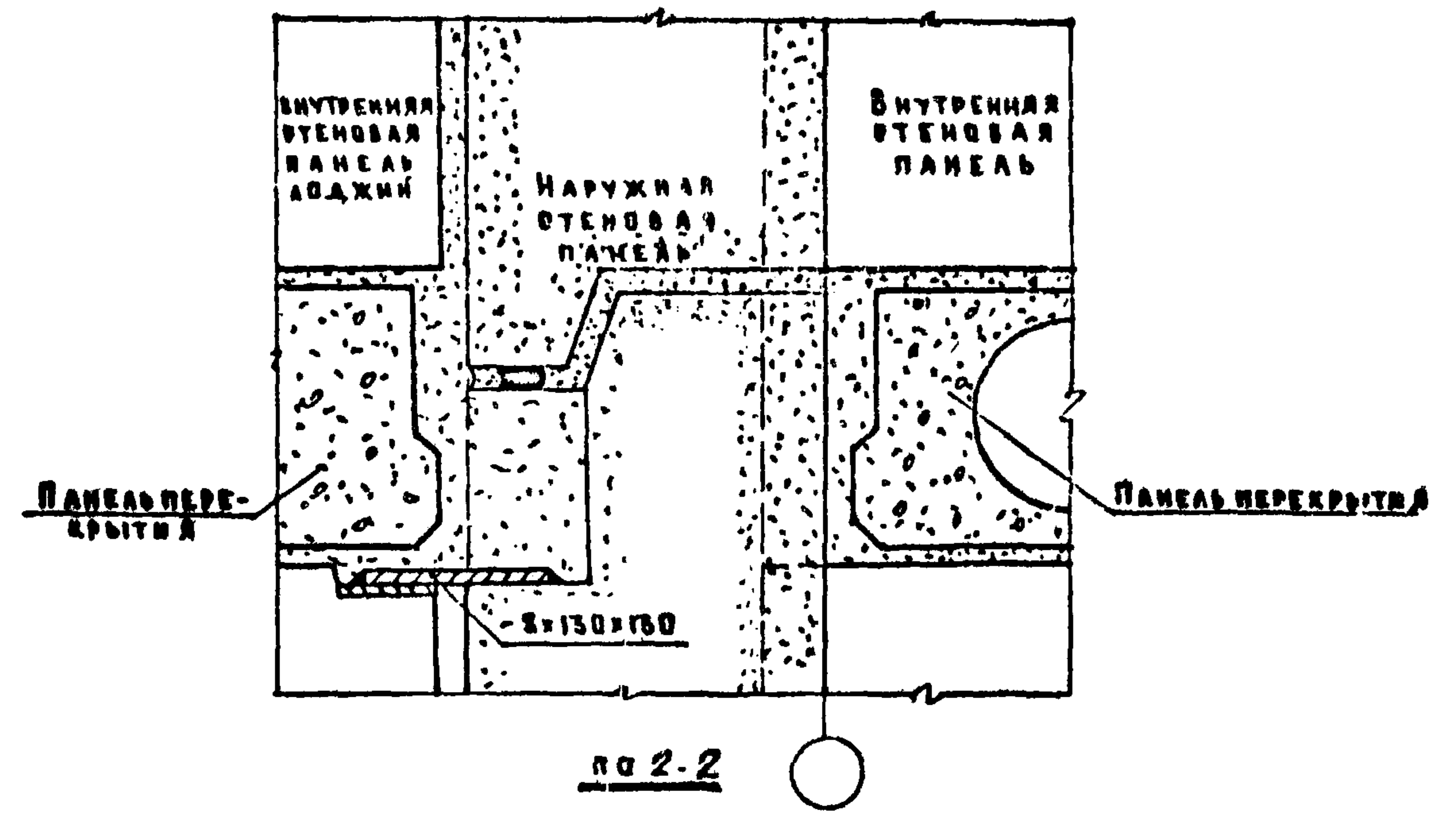

ИЗ ЖЕЛЕЗОБЕТОНА
ПОСТРОЕНА
АКО-1

1975	5 ^{ТА} И 9 ^{ТА} ЭТАЖНЫЕ ЖИЛЫЕ ДОМА НА 19,216 КВАДРАТОВ	ФРАГМЕНТЫ ПРИСТАВНЫХ ЛОДЖИИ. УЗЛЫ СОПРЯЖЕНИЯ НАРУЖНЫХ И ВНУТРЕННИХ СТЕН	ТИПОВЫЕ ПРОЕКТЫ ЧАСТЬ 9	ЛИСТ
			III-125-1 III-125-2	3

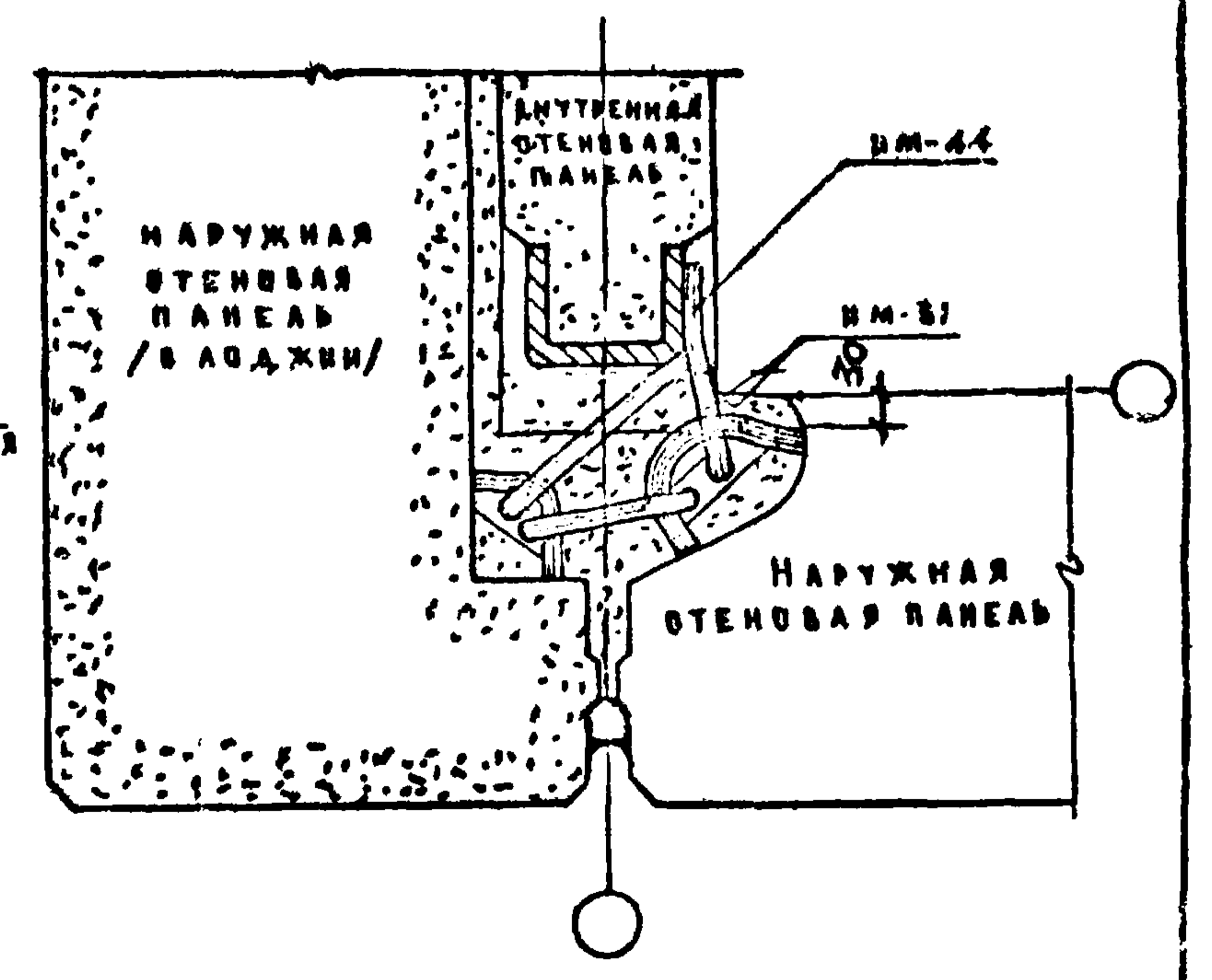
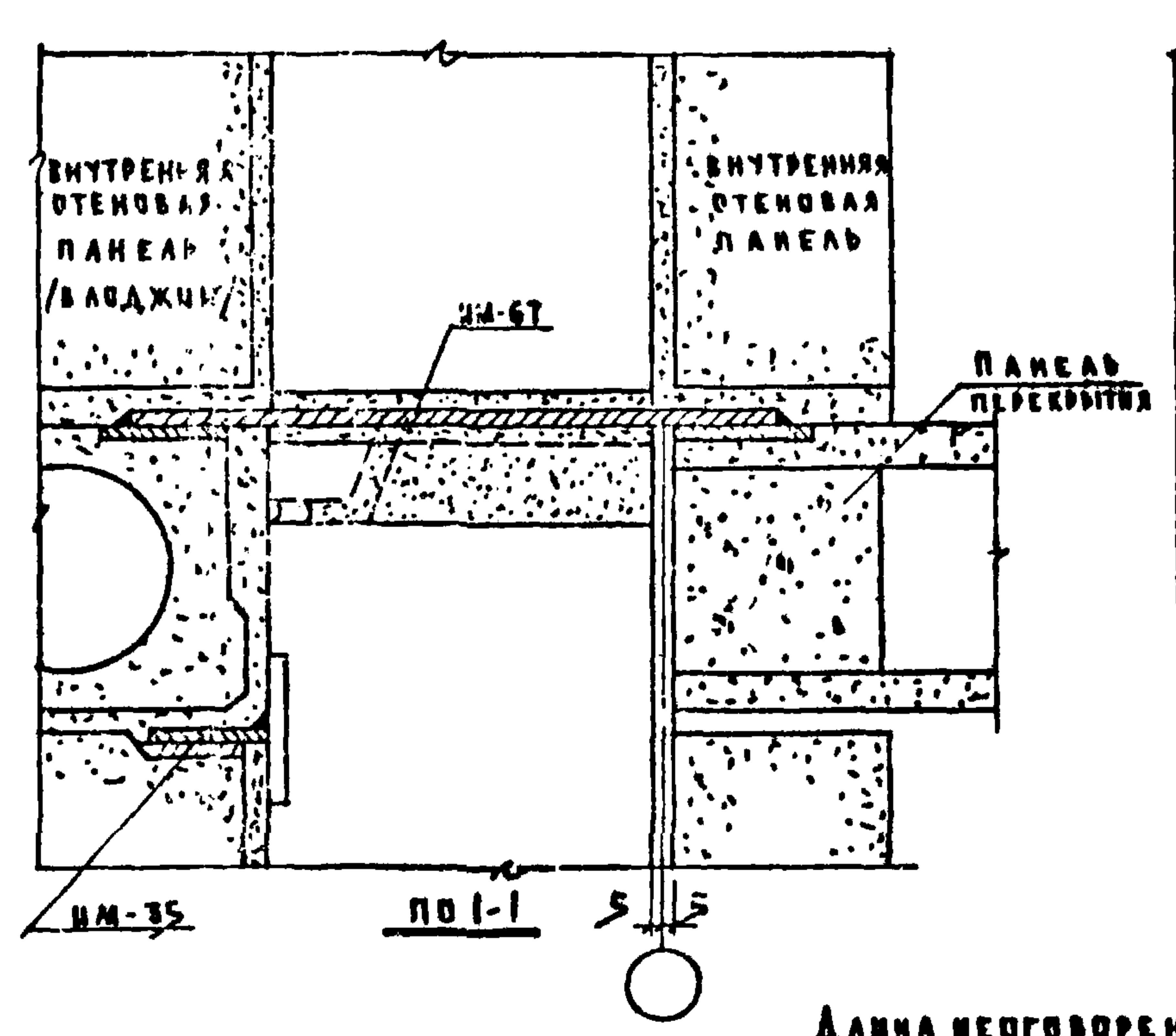
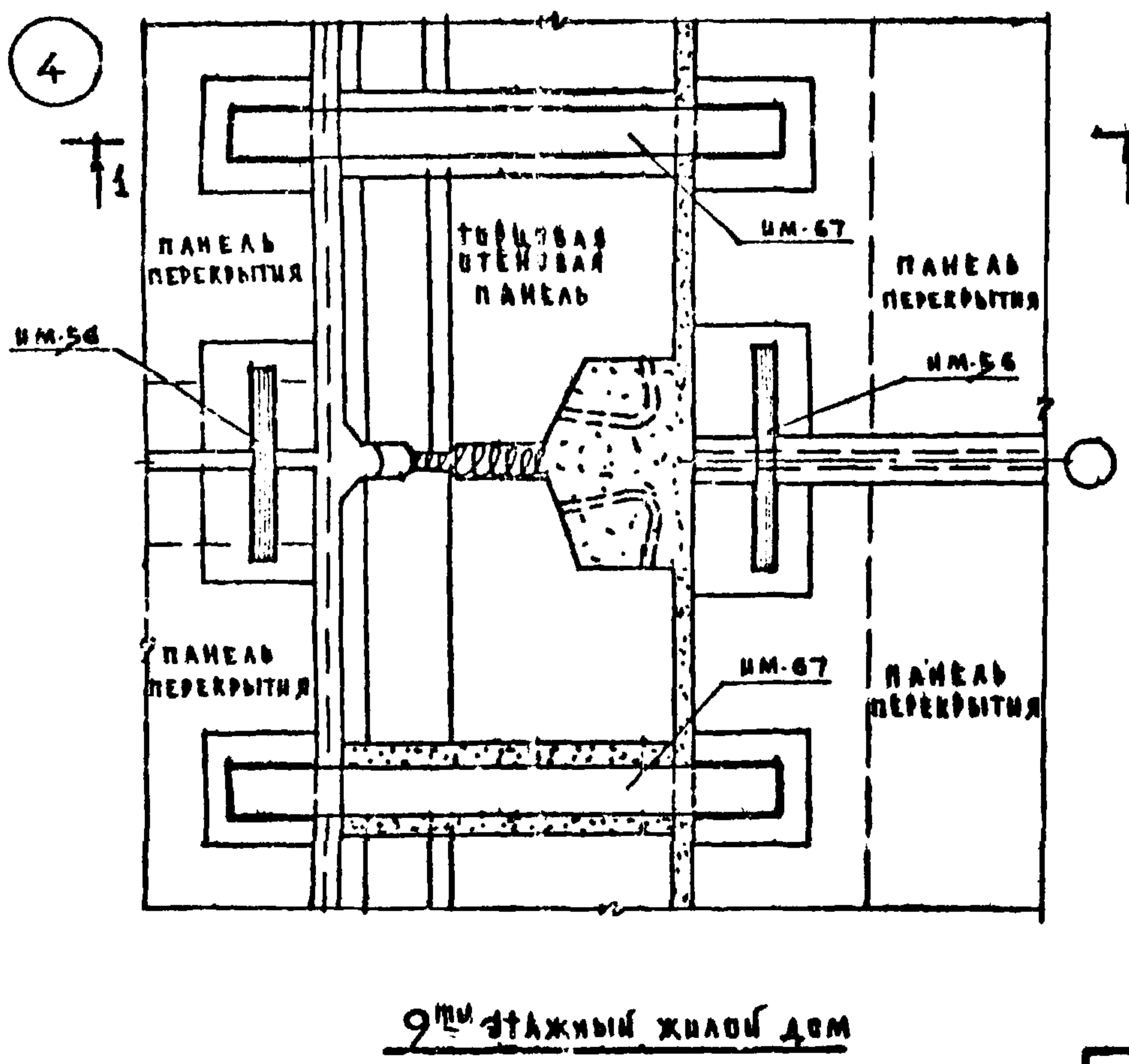
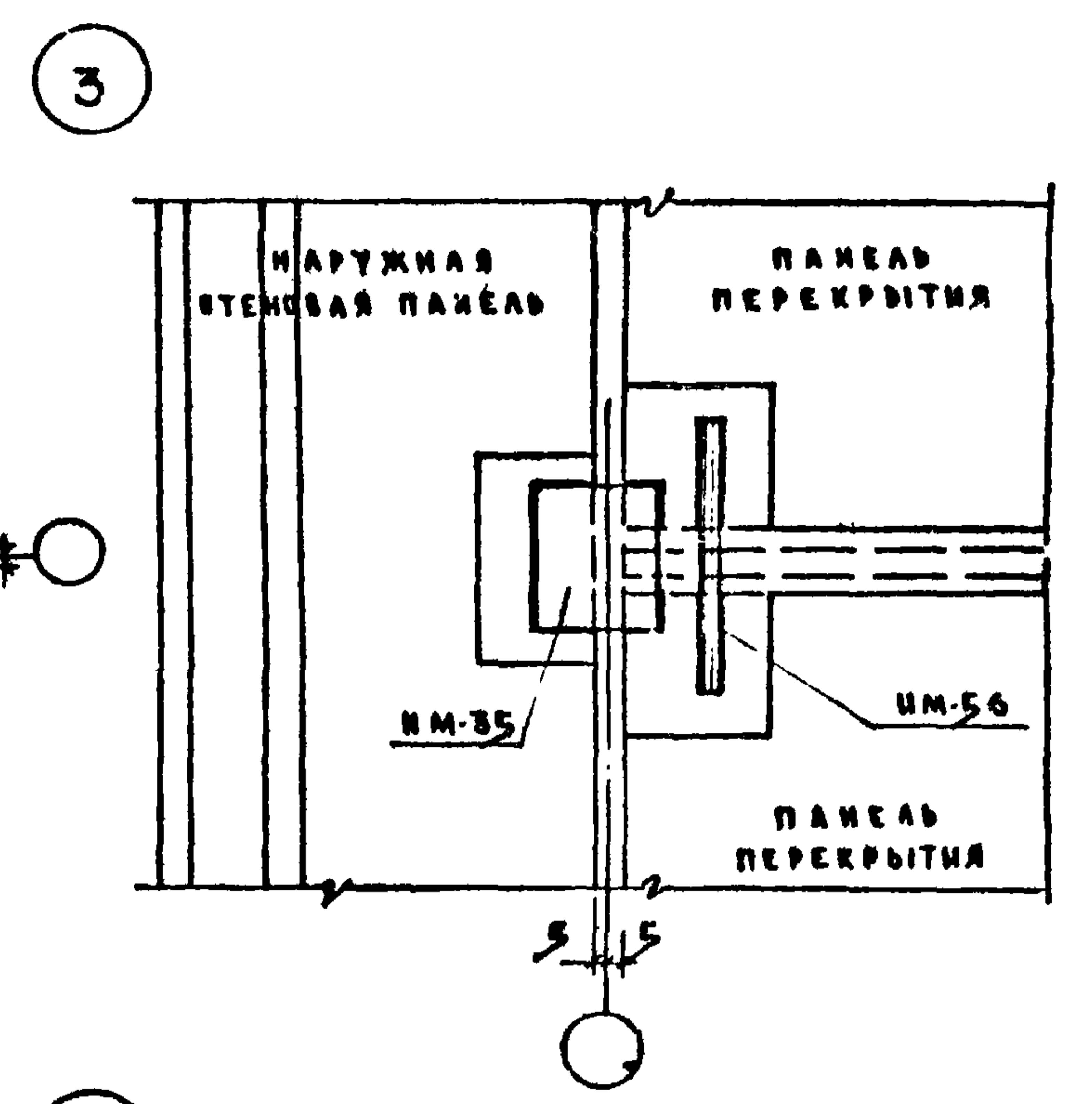
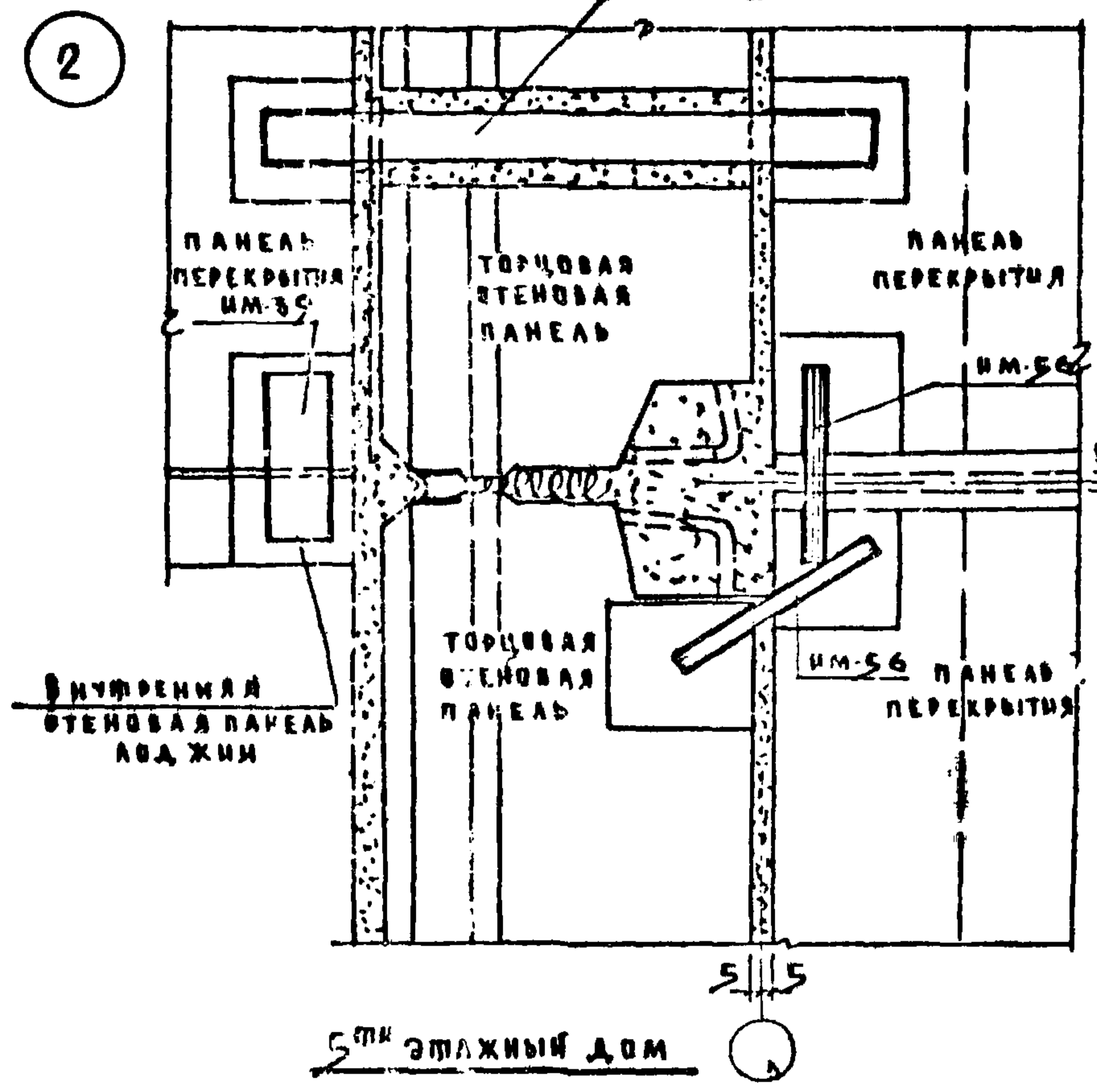
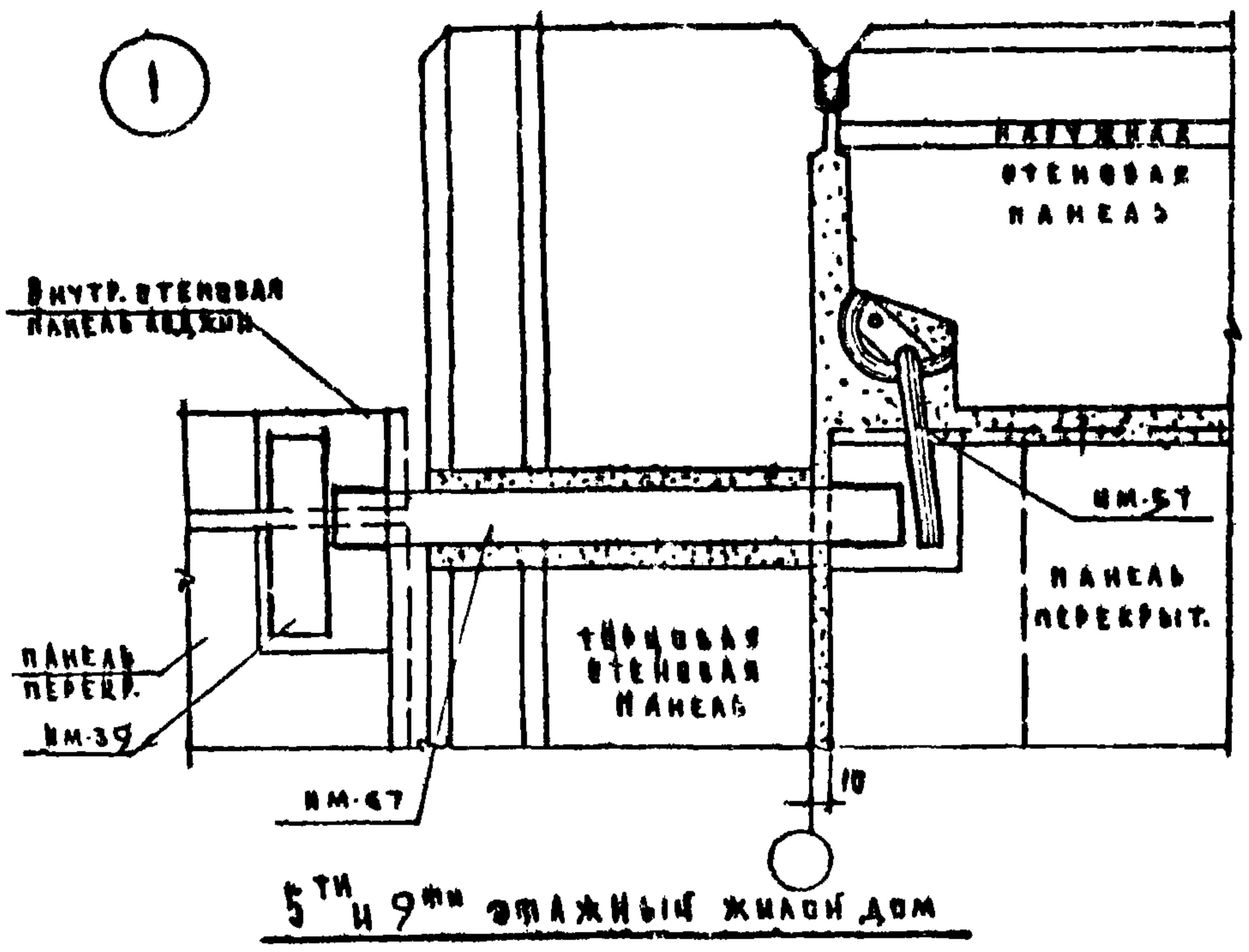

Длина неогovorенных стержней не менее 2.60мм h.6мм

И. БЕЛОВАЯ
 И. ДАНИЛОВА
 А. ДМИТРИЯ
 И. ПУХ
 В. ПУГАЧЕВА
 ЗАВОДСКОМУ
 Ц. КОНСТ. О.А.
 Ц. КОНСТ. П.А.
 В.С.А. КОНСТ.
 КОНСТРУКТОР
 А КО-1

1975
 5, 9-й этажные жилые
 дома на 79,216/зартир

Узлы крепления панелей перекрытий

типовые проекты
 III-125-1
 III-125-2
 часть 9
 раздел 9-2а
 лист
 6

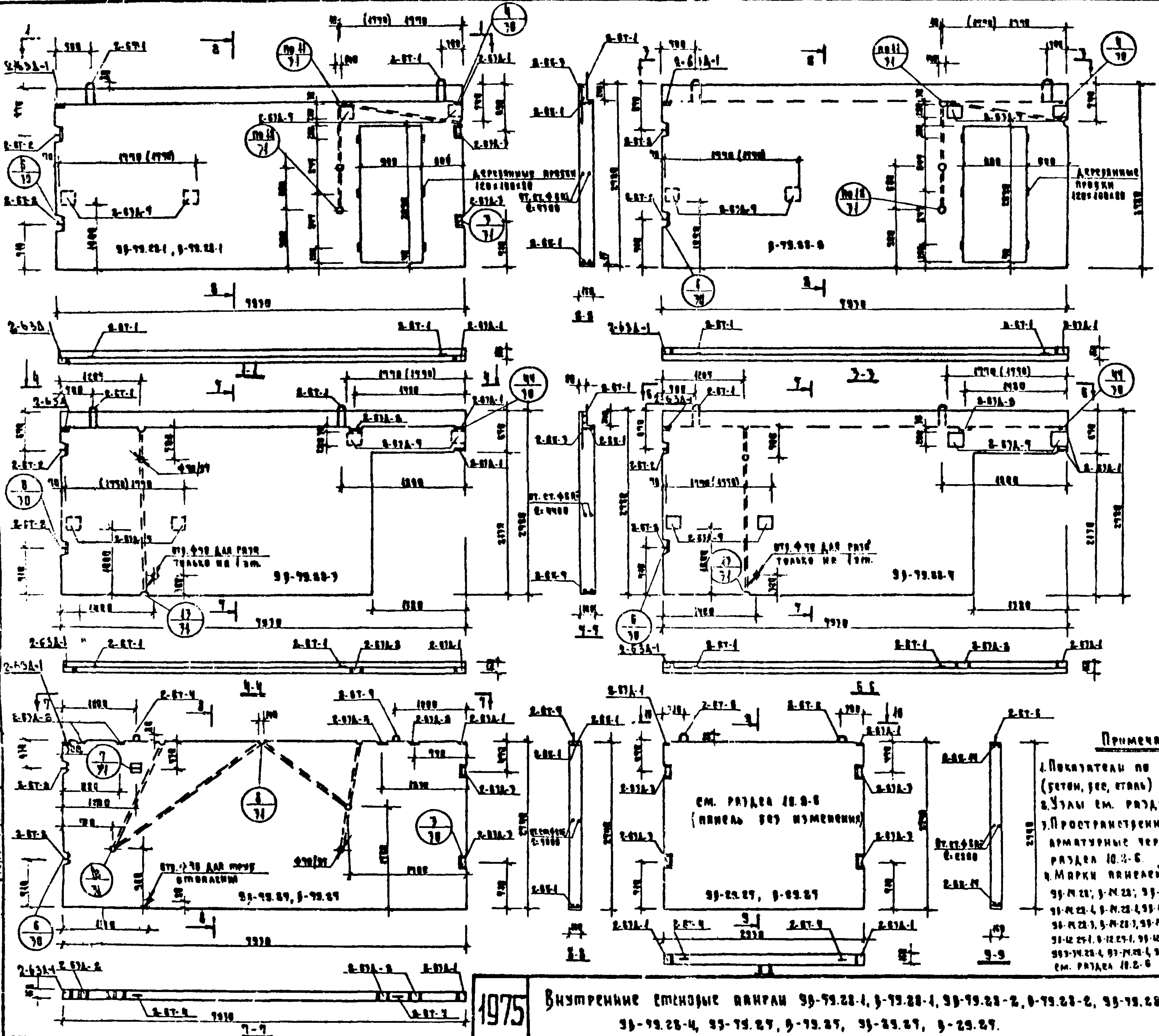

СПЕЦИФИКАЦИЯ АРМАТУРЫ И СТАЛЬНЫХ ДЕТАЛЕЙ ИЛИ БАК

МАРКА	К-ВО ШТУК		ИД	ИД
	93-79.28-1	93-79.28-2		
2-БК-1	2	2	72	10.2-Б
2-БК-2	7	7	72	10.2-Б
2-БК-24	2	2	72	10.2-Б
2-БК-3	1	1	73	—
2-БК-25	1	1	74	—
2-БК-26	1	1	74	—
2-Б3А-1	2	2	75	—
2-Б3А-2	2	2	75	—
2-Б3А-3	2	2	75	—
2-Б3А-4	4	4	75	—
2-Б3А-5	4	4	75	—
2-БТ-1	2	2	77	—
2-БТ-2	2	2	77	—
2-БТ-3	2	2	77	—
2-БТ-4	2	2	77	—
2-БТ-5	2	2	77	—
2-БТ-6	2	2	77	—
2-БТ-7	2	2	77	—
2-БТ-8	2	2	77	—
2-БТ-9	2	2	77	—
2-БТ-10	2	2	77	—
2-БТ-11	2	2	77	—
2-БТ-12	2	2	77	—
2-БТ-13	2	2	77	—
2-БТ-14	2	2	77	—
2-БТ-15	2	2	77	—
2-БТ-16	2	2	77	—
2-БТ-17	2	2	77	—
2-БТ-18	2	2	77	—
2-БТ-19	2	2	77	—
2-БТ-20	2	2	77	—
2-БТ-21	2	2	77	—
2-БТ-22	2	2	77	—
2-БТ-23	2	2	77	—
2-БТ-24	2	2	77	—
2-БТ-25	2	2	77	—
2-БТ-26	2	2	77	—
2-БТ-27	2	2	77	—
2-БТ-28	2	2	77	—
2-БТ-29	2	2	77	—
2-БТ-30	2	2	77	—
2-БТ-31	2	2	77	—
2-БТ-32	2	2	77	—
2-БТ-33	2	2	77	—
2-БТ-34	2	2	77	—
2-БТ-35	2	2	77	—
2-БТ-36	2	2	77	—
2-БТ-37	2	2	77	—
2-БТ-38	2	2	77	—
2-БТ-39	2	2	77	—
2-БТ-40	2	2	77	—
2-БТ-41	2	2	77	—
2-БТ-42	2	2	77	—
2-БТ-43	2	2	77	—
2-БТ-44	2	2	77	—
2-БТ-45	2	2	77	—
2-БТ-46	2	2	77	—
2-БТ-47	2	2	77	—
2-БТ-48	2	2	77	—
2-БТ-49	2	2	77	—
2-БТ-50	2	2	77	—
2-БТ-51	2	2	77	—
2-БТ-52	2	2	77	—
2-БТ-53	2	2	77	—
2-БТ-54	2	2	77	—
2-БТ-55	2	2	77	—
2-БТ-56	2	2	77	—
2-БТ-57	2	2	77	—
2-БТ-58	2	2	77	—
2-БТ-59	2	2	77	—
2-БТ-60	2	2	77	—
2-БТ-61	2	2	77	—
2-БТ-62	2	2	77	—
2-БТ-63	2	2	77	—
2-БТ-64	2	2	77	—
2-БТ-65	2	2	77	—
2-БТ-66	2	2	77	—
2-БТ-67	2	2	77	—
2-БТ-68	2	2	77	—
2-БТ-69	2	2	77	—
2-БТ-70	2	2	77	—
2-БТ-71	2	2	77	—
2-БТ-72	2	2	77	—
2-БТ-73	2	2	77	—
2-БТ-74	2	2	77	—
2-БТ-75	2	2	77	—
2-БТ-76	2	2	77	—
2-БТ-77	2	2	77	—
2-БТ-78	2	2	77	—
2-БТ-79	2	2	77	—
2-БТ-80	2	2	77	—
2-БТ-81	2	2	77	—
2-БТ-82	2	2	77	—
2-БТ-83	2	2	77	—
2-БТ-84	2	2	77	—
2-БТ-85	2	2	77	—
2-БТ-86	2	2	77	—
2-БТ-87	2	2	77	—
2-БТ-88	2	2	77	—
2-БТ-89	2	2	77	—
2-БТ-90	2	2	77	—
2-БТ-91	2	2	77	—
2-БТ-92	2	2	77	—
2-БТ-93	2	2	77	—
2-БТ-94	2	2	77	—
2-БТ-95	2	2	77	—
2-БТ-96	2	2	77	—
2-БТ-97	2	2	77	—
2-БТ-98	2	2	77	—
2-БТ-99	2	2	77	—
2-БТ-100	2	2	77	—
Итого:	28.82	15.16		

Примечания

1. Покупатели по видам (бетон, рез, сталь) см. разд. 10.2-Б.
2. Углы см. разд. 10.2-Б.
3. Пространственный каркас, арматурные чертежи см. разд. 10.2-Б.
4. Марки арматуры: 93-М.21; 93-М.22; 93-М.22-1; 93-М.22-2; 93-М.22-3; 93-М.22-4; 93-М.22-5; 93-М.22-6; 93-М.22-7; 93-М.22-8; 93-М.22-9; 93-М.22-10; 93-М.22-11; 93-М.22-12; 93-М.22-13; 93-М.22-14; 93-М.22-15; 93-М.22-16; 93-М.22-17; 93-М.22-18; 93-М.22-19; 93-М.22-20; 93-М.22-21; 93-М.22-22; 93-М.22-23; 93-М.22-24; 93-М.22-25; 93-М.22-26; 93-М.22-27; 93-М.22-28; 93-М.22-29; 93-М.22-30; 93-М.22-31; 93-М.22-32; 93-М.22-33; 93-М.22-34; 93-М.22-35; 93-М.22-36; 93-М.22-37; 93-М.22-38; 93-М.22-39; 93-М.22-40; 93-М.22-41; 93-М.22-42; 93-М.22-43; 93-М.22-44; 93-М.22-45; 93-М.22-46; 93-М.22-47; 93-М.22-48; 93-М.22-49; 93-М.22-50; 93-М.22-51; 93-М.22-52; 93-М.22-53; 93-М.22-54; 93-М.22-55; 93-М.22-56; 93-М.22-57; 93-М.22-58; 93-М.22-59; 93-М.22-60; 93-М.22-61; 93-М.22-62; 93-М.22-63; 93-М.22-64; 93-М.22-65; 93-М.22-66; 93-М.22-67; 93-М.22-68; 93-М.22-69; 93-М.22-70; 93-М.22-71; 93-М.22-72; 93-М.22-73; 93-М.22-74; 93-М.22-75; 93-М.22-76; 93-М.22-77; 93-М.22-78; 93-М.22-79; 93-М.22-80; 93-М.22-81; 93-М.22-82; 93-М.22-83; 93-М.22-84; 93-М.22-85; 93-М.22-86; 93-М.22-87; 93-М.22-88; 93-М.22-89; 93-М.22-90; 93-М.22-91; 93-М.22-92; 93-М.22-93; 93-М.22-94; 93-М.22-95; 93-М.22-96; 93-М.22-97; 93-М.22-98; 93-М.22-99; 93-М.22-100.

1975 Внутренние стальные каркасы 93-79.28-1, 93-79.28-2, 93-79.28-3, 93-79.28-4, 93-79.28-5, 93-79.28-6, 93-79.28-7, 93-79.28-8, 93-79.28-9, 93-79.28-10, 93-79.28-11, 93-79.28-12, 93-79.28-13, 93-79.28-14, 93-79.28-15, 93-79.28-16, 93-79.28-17, 93-79.28-18, 93-79.28-19, 93-79.28-20, 93-79.28-21, 93-79.28-22, 93-79.28-23, 93-79.28-24, 93-79.28-25, 93-79.28-26, 93-79.28-27, 93-79.28-28, 93-79.28-29, 93-79.28-30, 93-79.28-31, 93-79.28-32, 93-79.28-33, 93-79.28-34, 93-79.28-35, 93-79.28-36, 93-79.28-37, 93-79.28-38, 93-79.28-39, 93-79.28-40, 93-79.28-41, 93-79.28-42, 93-79.28-43, 93-79.28-44, 93-79.28-45, 93-79.28-46, 93-79.28-47, 93-79.28-48, 93-79.28-49, 93-79.28-50, 93-79.28-51, 93-79.28-52, 93-79.28-53, 93-79.28-54, 93-79.28-55, 93-79.28-56, 93-79.28-57, 93-79.28-58, 93-79.28-59, 93-79.28-60, 93-79.28-61, 93-79.28-62, 93-79.28-63, 93-79.28-64, 93-79.28-65, 93-79.28-66, 93-79.28-67, 93-79.28-68, 93-79.28-69, 93-79.28-70, 93-79.28-71, 93-79.28-72, 93-79.28-73, 93-79.28-74, 93-79.28-75, 93-79.28-76, 93-79.28-77, 93-79.28-78, 93-79.28-79, 93-79.28-80, 93-79.28-81, 93-79.28-82, 93-79.28-83, 93-79.28-84, 93-79.28-85, 93-79.28-86, 93-79.28-87, 93-79.28-88, 93-79.28-89, 93-79.28-90, 93-79.28-91, 93-79.28-92, 93-79.28-93, 93-79.28-94, 93-79.28-95, 93-79.28-96, 93-79.28-97, 93-79.28-98, 93-79.28-99, 93-79.28-100.

ТКПОВЫЕ ПРОЕКТЫ	ЧАСТЬ 9	АМСТ
144-125-1	РАЗДА 9-2М	10
144-125-2		

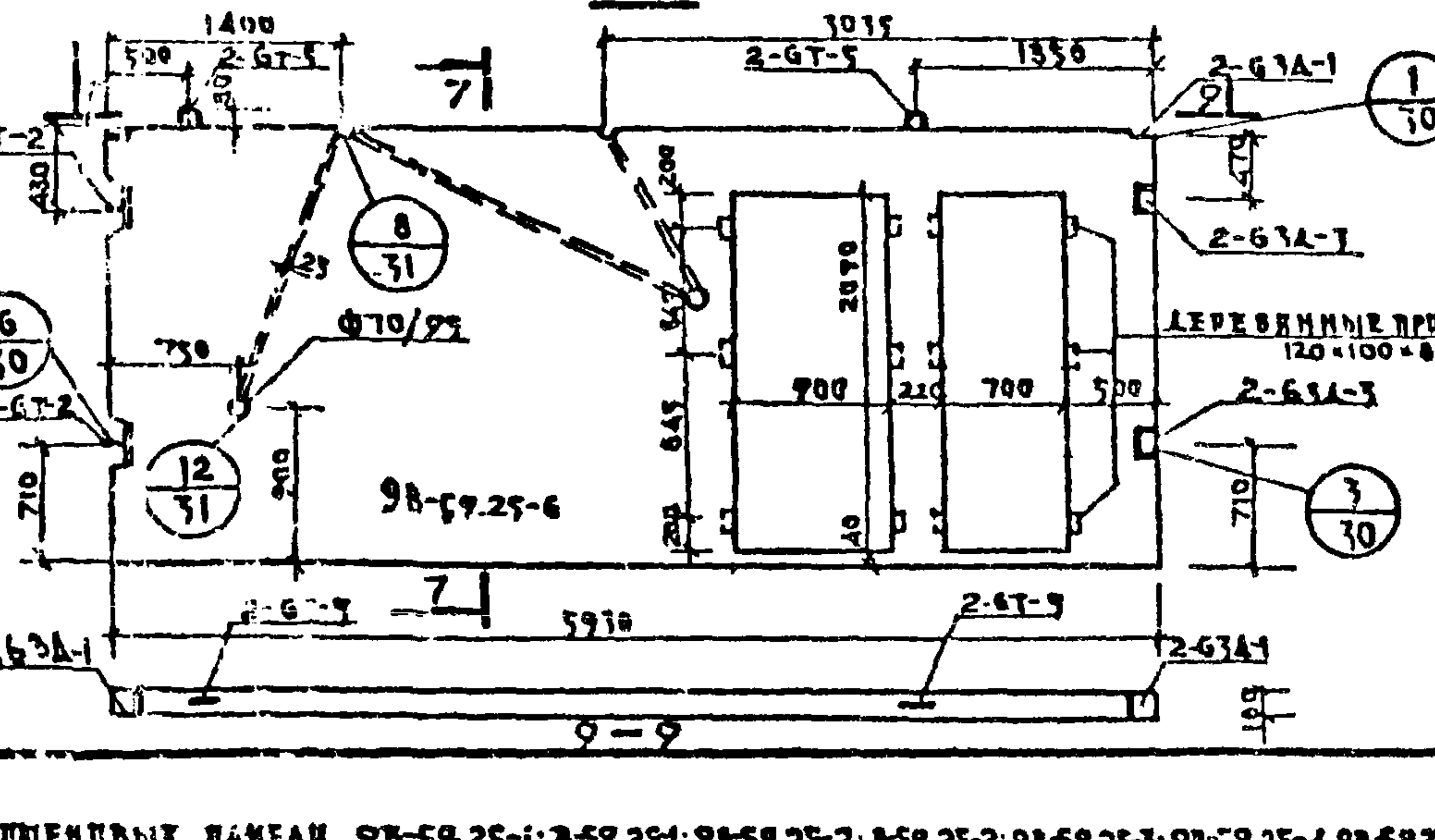
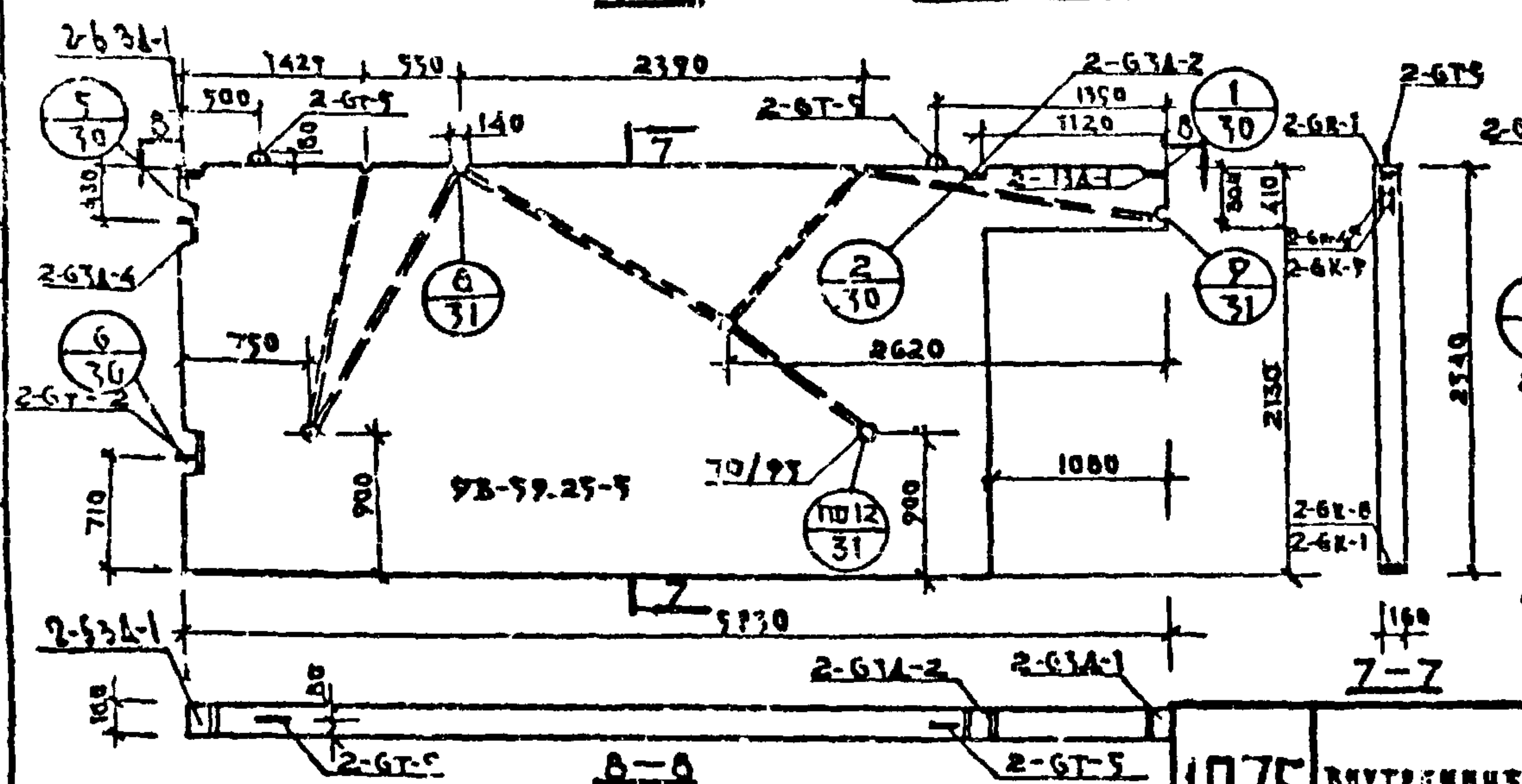
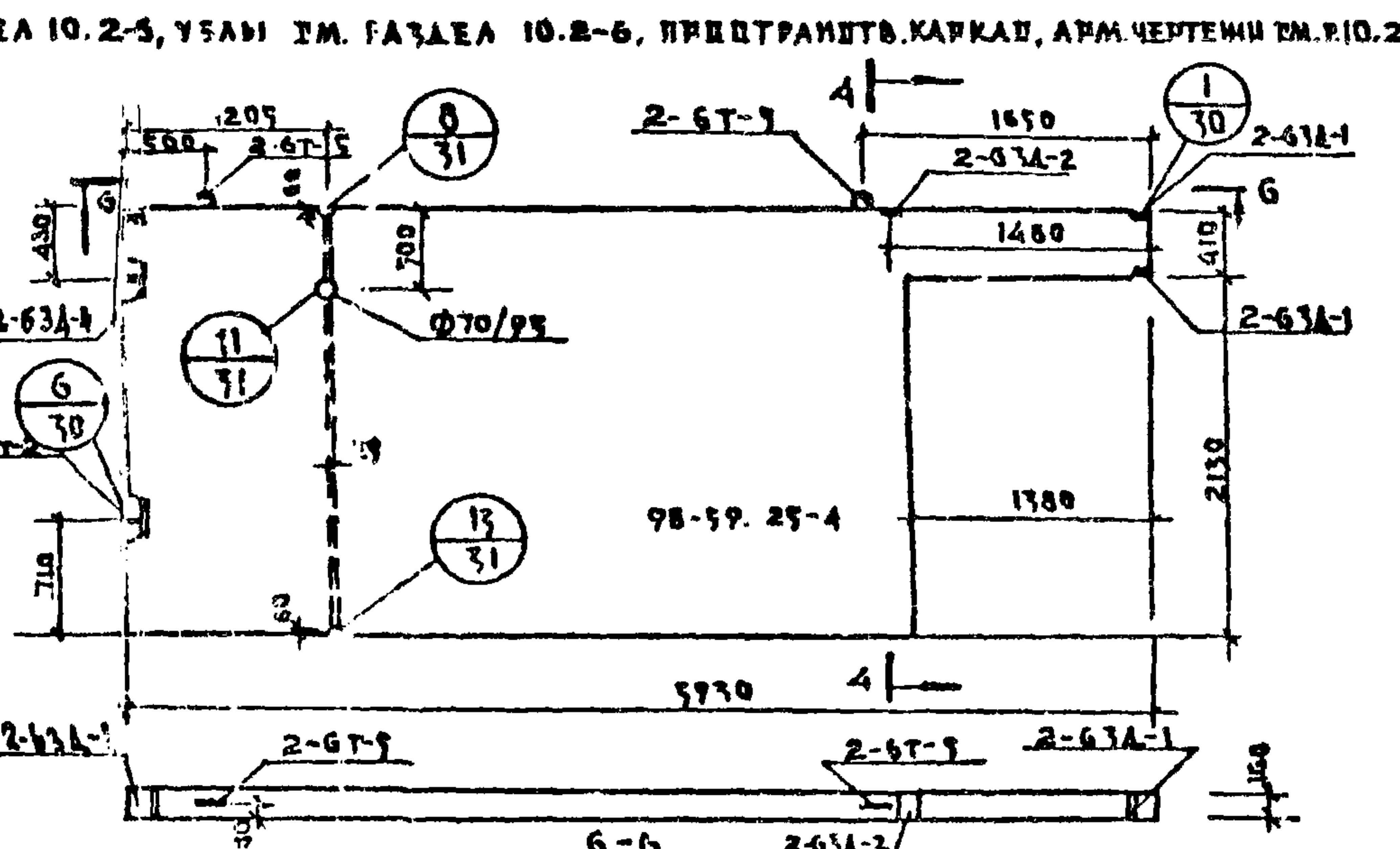
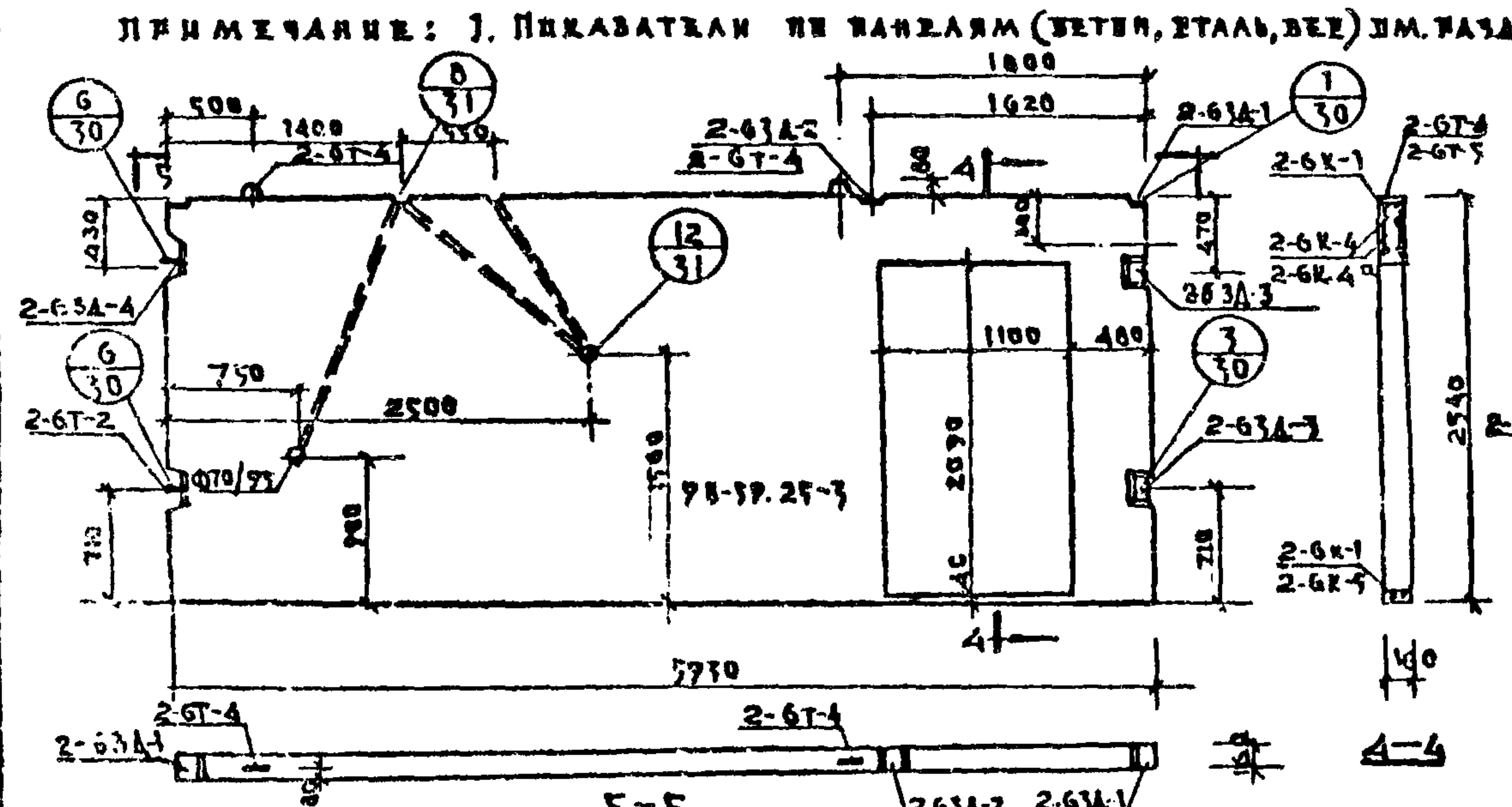
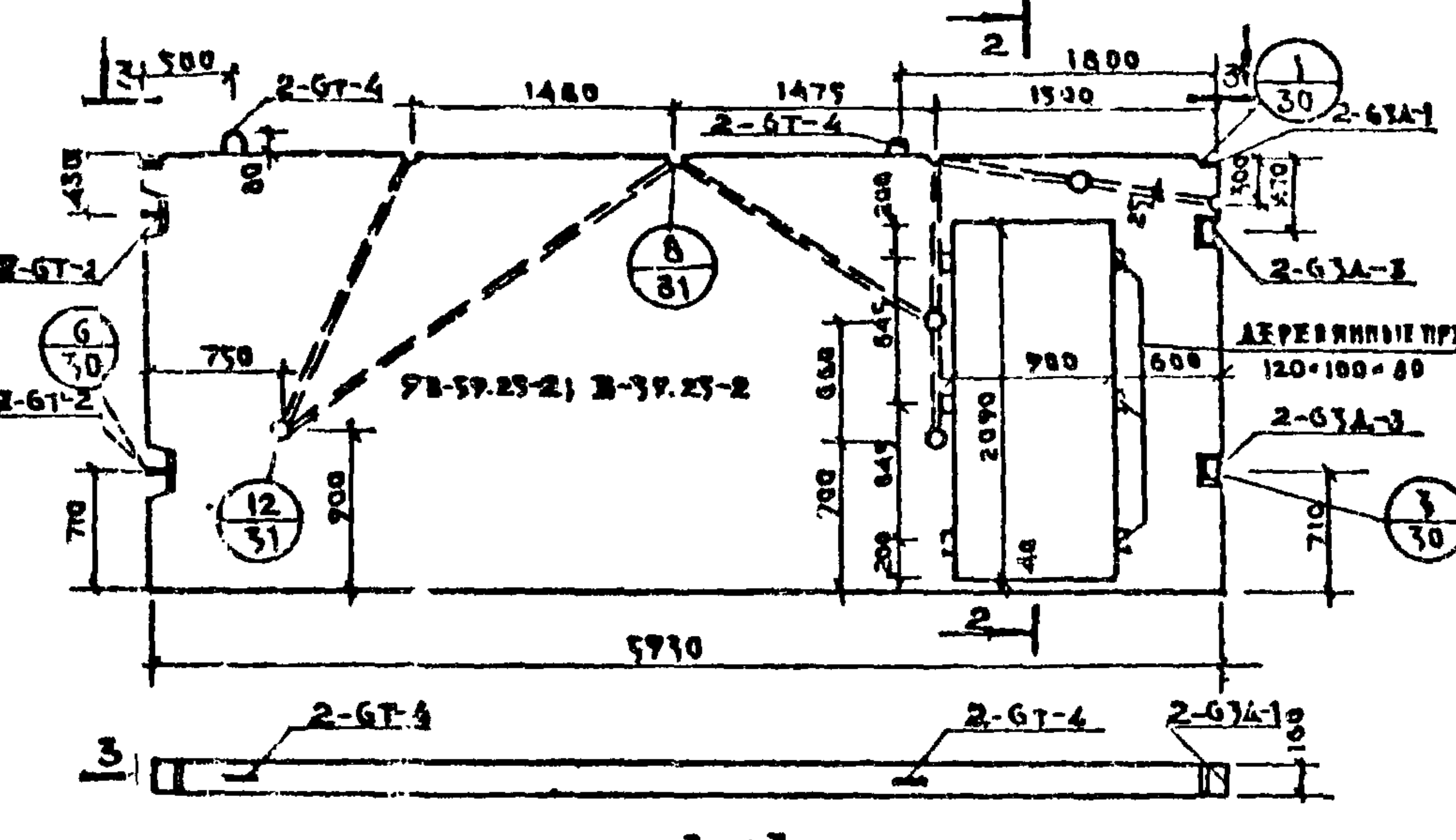
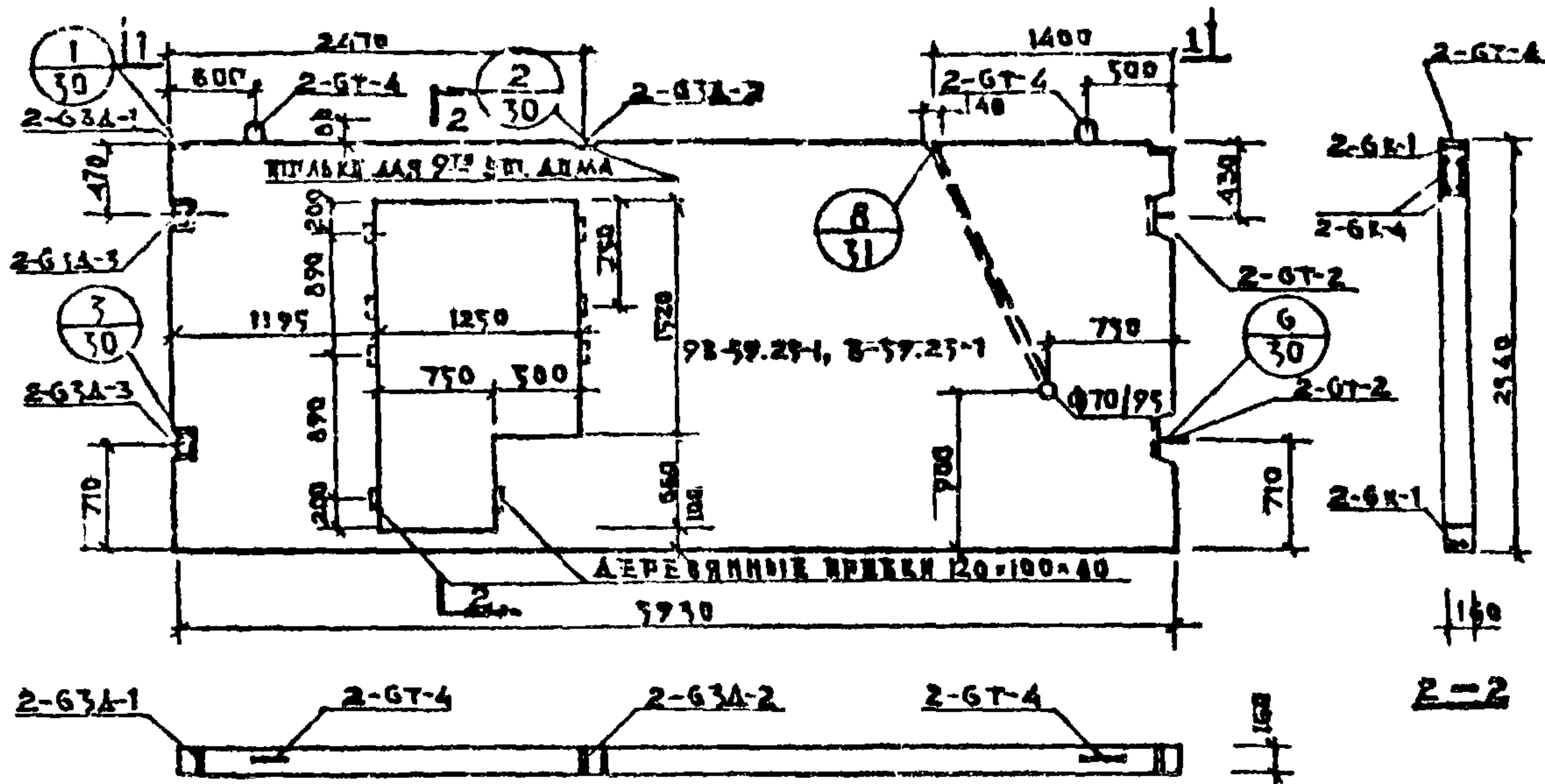

УЩЕЩИКАЦИЯ АРМАТУРНЫХ И ЗАКААННЫХ ДЕТАЛЕЙ НА БАЗЕ

МАРКА	К-ВО ШТУК		НН	НН
	98-59.25-1	98-59.25-1		
2-ГК-1	2	2	32	10.2-6
2-ГК-2	2	2	32	"
2-ГК-3	2	2	32	"
2-ГК-4	2	2	32	"
2-ГК-5	2	2	32	"
2-ГК-6	2	2	32	"
2-ГК-7	2	2	32	"
2-ГК-8	2	2	32	"
2-ГК-9	2	2	32	"
2-ГК-10	2	2	32	"
2-ГК-11	2	2	32	"
2-ГК-12	2	2	32	"
2-ГК-13	2	2	32	"
2-ГК-14	2	2	32	"
2-ГК-15	2	2	32	"
2-ГК-16	2	2	32	"
2-ГК-17	2	2	32	"
2-ГК-18	2	2	32	"
2-ГК-19	2	2	32	"
2-ГК-20	2	2	32	"
2-ГК-21	2	2	32	"
2-ГК-22	2	2	32	"
2-ГК-23	2	2	32	"
2-ГК-24	2	2	32	"
2-ГК-25	2	2	32	"
2-ГК-26	2	2	32	"
2-ГК-27	2	2	32	"
2-ГК-28	2	2	32	"
2-ГК-29	2	2	32	"
2-ГК-30	2	2	32	"
2-ГК-31	2	2	32	"
2-ГК-32	2	2	32	"
2-ГК-33	2	2	32	"
2-ГК-34	2	2	32	"
2-ГК-35	2	2	32	"
2-ГК-36	2	2	32	"
2-ГК-37	2	2	32	"
2-ГК-38	2	2	32	"
2-ГК-39	2	2	32	"
2-ГК-40	2	2	32	"
2-ГК-41	2	2	32	"
2-ГК-42	2	2	32	"
2-ГК-43	2	2	32	"
2-ГК-44	2	2	32	"
2-ГК-45	2	2	32	"
2-ГК-46	2	2	32	"
2-ГК-47	2	2	32	"
2-ГК-48	2	2	32	"
2-ГК-49	2	2	32	"
2-ГК-50	2	2	32	"
2-ГК-51	2	2	32	"
2-ГК-52	2	2	32	"
2-ГК-53	2	2	32	"
2-ГК-54	2	2	32	"
2-ГК-55	2	2	32	"
2-ГК-56	2	2	32	"
2-ГК-57	2	2	32	"
2-ГК-58	2	2	32	"
2-ГК-59	2	2	32	"
2-ГК-60	2	2	32	"
2-ГК-61	2	2	32	"
2-ГК-62	2	2	32	"
2-ГК-63	2	2	32	"
2-ГК-64	2	2	32	"
2-ГК-65	2	2	32	"
2-ГК-66	2	2	32	"
2-ГК-67	2	2	32	"
2-ГК-68	2	2	32	"
2-ГК-69	2	2	32	"
2-ГК-70	2	2	32	"
2-ГК-71	2	2	32	"
2-ГК-72	2	2	32	"
2-ГК-73	2	2	32	"
2-ГК-74	2	2	32	"
2-ГК-75	2	2	32	"
2-ГК-76	2	2	32	"
2-ГК-77	2	2	32	"
2-ГК-78	2	2	32	"
2-ГК-79	2	2	32	"
2-ГК-80	2	2	32	"
2-ГК-81	2	2	32	"
2-ГК-82	2	2	32	"
2-ГК-83	2	2	32	"
2-ГК-84	2	2	32	"
2-ГК-85	2	2	32	"
2-ГК-86	2	2	32	"
2-ГК-87	2	2	32	"
2-ГК-88	2	2	32	"
2-ГК-89	2	2	32	"
2-ГК-90	2	2	32	"
2-ГК-91	2	2	32	"
2-ГК-92	2	2	32	"
2-ГК-93	2	2	32	"
2-ГК-94	2	2	32	"
2-ГК-95	2	2	32	"
2-ГК-96	2	2	32	"
2-ГК-97	2	2	32	"
2-ГК-98	2	2	32	"
2-ГК-99	2	2	32	"
2-ГК-100	2	2	32	"

ПРИМЕЧАНИЕ: 1. ПИКАВКАМИ НА ВАНДЛЯМ (БЕТОН, СТАЛЬ, ДЕРЕ) ДИ. ФАЗДЕЛ 10.2-3, УСАБИ ДИ. ФАЗДЕЛ 10.2-6, ПЕРИТРАНСИТЬ. КАРКАС, АРМ. ЧЕРТЕЖИ ДИ. Р. 10.2-6

ИЗДАНИЕ 1
ИЗДАНИЕ 2
ИЗДАНИЕ 3
ИЗДАНИЕ 4
ИЗДАНИЕ 5
ИЗДАНИЕ 6
ИЗДАНИЕ 7
ИЗДАНИЕ 8
ИЗДАНИЕ 9
ИЗДАНИЕ 10
ИЗДАНИЕ 11
ИЗДАНИЕ 12
ИЗДАНИЕ 13
ИЗДАНИЕ 14
ИЗДАНИЕ 15
ИЗДАНИЕ 16
ИЗДАНИЕ 17
ИЗДАНИЕ 18
ИЗДАНИЕ 19
ИЗДАНИЕ 20
ИЗДАНИЕ 21
ИЗДАНИЕ 22
ИЗДАНИЕ 23
ИЗДАНИЕ 24
ИЗДАНИЕ 25
ИЗДАНИЕ 26
ИЗДАНИЕ 27
ИЗДАНИЕ 28
ИЗДАНИЕ 29
ИЗДАНИЕ 30
ИЗДАНИЕ 31
ИЗДАНИЕ 32
ИЗДАНИЕ 33
ИЗДАНИЕ 34
ИЗДАНИЕ 35
ИЗДАНИЕ 36
ИЗДАНИЕ 37
ИЗДАНИЕ 38
ИЗДАНИЕ 39
ИЗДАНИЕ 40
ИЗДАНИЕ 41
ИЗДАНИЕ 42
ИЗДАНИЕ 43
ИЗДАНИЕ 44
ИЗДАНИЕ 45
ИЗДАНИЕ 46
ИЗДАНИЕ 47
ИЗДАНИЕ 48
ИЗДАНИЕ 49
ИЗДАНИЕ 50
ИЗДАНИЕ 51
ИЗДАНИЕ 52
ИЗДАНИЕ 53
ИЗДАНИЕ 54
ИЗДАНИЕ 55
ИЗДАНИЕ 56
ИЗДАНИЕ 57
ИЗДАНИЕ 58
ИЗДАНИЕ 59
ИЗДАНИЕ 60
ИЗДАНИЕ 61
ИЗДАНИЕ 62
ИЗДАНИЕ 63
ИЗДАНИЕ 64
ИЗДАНИЕ 65
ИЗДАНИЕ 66
ИЗДАНИЕ 67
ИЗДАНИЕ 68
ИЗДАНИЕ 69
ИЗДАНИЕ 70
ИЗДАНИЕ 71
ИЗДАНИЕ 72
ИЗДАНИЕ 73
ИЗДАНИЕ 74
ИЗДАНИЕ 75
ИЗДАНИЕ 76
ИЗДАНИЕ 77
ИЗДАНИЕ 78
ИЗДАНИЕ 79
ИЗДАНИЕ 80
ИЗДАНИЕ 81
ИЗДАНИЕ 82
ИЗДАНИЕ 83
ИЗДАНИЕ 84
ИЗДАНИЕ 85
ИЗДАНИЕ 86
ИЗДАНИЕ 87
ИЗДАНИЕ 88
ИЗДАНИЕ 89
ИЗДАНИЕ 90
ИЗДАНИЕ 91
ИЗДАНИЕ 92
ИЗДАНИЕ 93
ИЗДАНИЕ 94
ИЗДАНИЕ 95
ИЗДАНИЕ 96
ИЗДАНИЕ 97
ИЗДАНИЕ 98
ИЗДАНИЕ 99
ИЗДАНИЕ 100

