

**МИНИСТЕРСТВО РЕГИОНАЛЬНОГО РАЗВИТИЯ РОССИЙСКОЙ ФЕДЕРАЦИИ  
ФЕДЕРАЛЬНЫЙ ЦЕНТР ЦЕНООБРАЗОВАНИЯ В СТРОИТЕЛЬСТВЕ  
И ПРОМЫШЛЕННОСТИ СТРОИТЕЛЬНЫХ МАТЕРИАЛОВ**

**МЕЖРЕГИОНАЛЬНЫЙ СБОРНИК  
ИНДЕКСОВ ПЕРЕСЧЁТА СМЕТНОЙ СТОИМОСТИ  
СТРОИТЕЛЬНО-МОНТАЖНЫХ РАБОТ  
ПО СУБЪЕКТАМ РОССИЙСКОЙ ФЕДЕРАЦИИ**

**I квартал 2009 г.**

**Москва 2009**

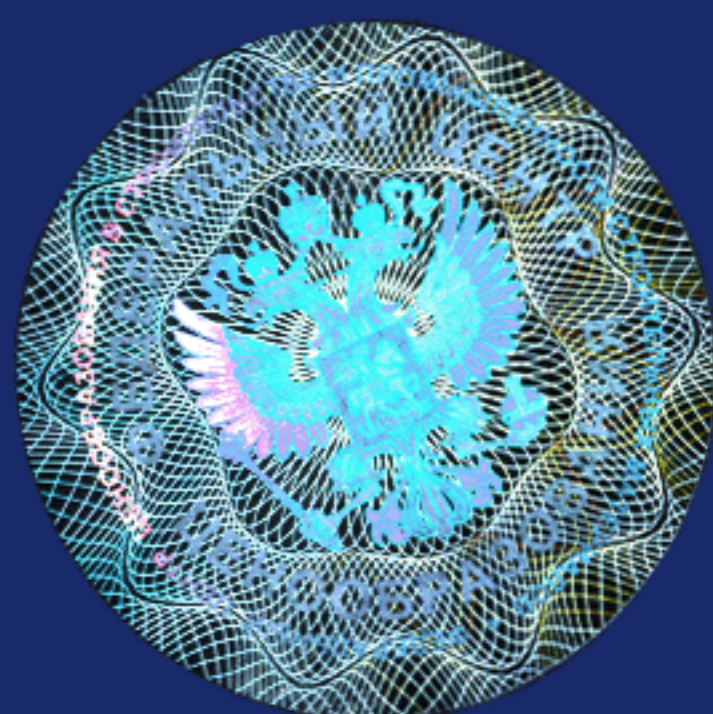

**РАЗРАБОТАН:** ФГУ «Федеральным центром ценообразования в строительстве и промышленности строительных материалов» (О.Е. Калюжная, Н.И. Савостьянова)

**РАССМОТРЕН:** Департаментом регулирования градостроительной деятельности

**ПРЕДНАЗНАЧЕН:** для составления сметной документации, общеэкономических расчетов, подготовки тендерной документации, а также укрупненных расчетов стоимости строительства базисно-индексным методом по строительству, капитальному ремонту и реконструкции объектов строительства, финансируемого с привлечением средств федерального бюджета, а также внебюджетных источников финансирования.

**ВВЕДЕН В ДЕЙСТВИЕ:** Министерством регионального развития Российской Федерации (письмо № 9982-СК/08 от 08.04.2009 г.)

**Настоящий документ не может быть полностью или частично воспроизведен, тиражирован и распространяться без письменного разрешения ФГУ «Федеральный центр ценообразования в строительстве и промышленности строительных материалов»**

## ОБЩАЯ ЧАСТЬ.

В настоящем сборнике приведены сводные таблицы текущих (I квартал 2009г) региональных цен на основные ресурсы, применяемые в строительстве, региональные индексы пересчёта базисной стоимости строительно-монтажных работ, определяемой с использованием сборников новой сметно-нормативной базы (ФЕР-2001, ТЕР-2001), в территориальный текущий уровень. Индексы разработаны на основании отчетных данных региональных органов по ценообразованию в строительстве о

стоимости строительных ресурсов, применяемых в регионе.

Отчетные данные рассмотрены на межведомственных комиссиях по ценообразованию, согласованы с органами исполнительной власти субъектов Российской Федерации.

Пояснения к таблицам приведены в «Технической части»

## ТЕХНИЧЕСКАЯ ЧАСТЬ

(к таблицам 1, 2, 3, 4)

1. Индексы пересчета сметной стоимости строительно-монтажных работ, выполняемых с привлечением средств Федерального бюджета, по регионам Российской Федерации (далее индексы) разработаны согласно постановлению Госстроя России от 08.04.2002г №16 «О мерах по завершению перехода на новую сметно-нормативную базу ценообразования в строительстве» и в соответствии Методическими рекомендациями по использованию федеральных единичных расценок на строительные, монтажные, специальные строительные, ремонтно-строительные и пусконаладочные работы (ФЕР-2001) при определении стоимости строительной продукции на территории субъектов Российской Федерации, введенными в действие письмом Госстроя России от 30.04.2003 №НЗ-2626/10.

1.1. Расчет индексов производится на основе унифицированной ресурсно-технологической модели для Российской Федерации с использованием отчетных данных региональных органов по ценообразованию в строительстве и органов статистического наблюдения о стоимости строительных ресурсов базисного (на 01.01.2000г.) и текущего периодов (указан в таблицах).

Региональными индексами на СМР учтен комплекс строительно-монтажных работ, выполняемых на объектах жилищного строительства, социальной сферы, производственного назначения, коммунального и транспортного строительства.

Индексы предназначены для применения контрольно-финансовыми и экспертными органами, инвесторами, заказчиками и подрядными организациями независимо от их ведомственной принадлежности и форм собственности.

1.2. Индексы предназначены для формирования инвесторских смет, подготовки тендерной докумен-

тации, а также расчетов стоимости строительства базисно- и ресурсно-индексным методами. При определении стоимости строительства ресурсным методом указанные индексы не применяются.

При взаиморасчетах за выполненные работы приведенные индексы могут применяться в случаях отсутствия индексов, дифференцированных по видам работ и единичным расценкам на соответствующие виды объектов (работ), разрабатываемых региональными органами по ценообразованию в строительстве и утвержденных администрациями субъектов Российской Федерации.

1.3. Для перехода из федерального базисного уровня цен (ФЕР-2001) в территориальный базисный уровень (ТЕР-2001) используются таблицы 1-2001, 2-2001, 3-2001 (опубликованные ранее), в территориальный текущий уровень цен используются таблицы 1,2,3. В таблице 1 приводятся дополнительно данные о стоимости 1 м<sup>2</sup> общей площади квартир, индексы к ценам 1991г и индексы по статьям затрат от территориального базисного уровня цен к текущему по регионам.

2. Индексами учитывается:

- стоимость ресурсов в уровне цен, сложившихся в базисном периоде (01.01.2000г.) и в текущем – таблица 2, в том числе:

уровень оплаты труда рабочих строителей с учётом среднего уровня фонда оплаты труда на одного работника в строительных организациях региона с учетом всех надбавок;

стоимость эксплуатации строительных машин и механизмов;

средние сметные цены на материалы, изделия и конструкции с учётом транспортных расходов, заготовительно-складских расходов и услуг посредников (96 материалов-представителей).

стоимость ресурсов в базисном уровне цен (ФЕР-2001), приведенных в шапках таблиц 2, 3.

Индексы на СМР учитывают накладные расходы и сметную прибыль.

3. При составлении инвесторских смет и тендерной документации рекомендуется пользоваться едиными индексами на СМР (учитывающими накладные расходы и сметную прибыль) из таблицы 1 с учетом примечаний к этим таблицам. Указанные индексы применяются к сметной стоимости строительно-монтажных работ, определенной по ФЕР-2001 также с учетом накладных расходов и сметной прибыли. Коэффициент 0,94 к нормативам накладных расходов, связанный со снижением с 1 января 2005 г. максимальной ставки единого социального налога, применяется при определении сметной стоимости в текущем уровне цен и учтен в индексах. Указанный коэффициент в сметной стоимости базисного уровня цен 2001 г. не применяется. Для реконструкции и капитального ремонта, а также при составлении проектно-сметной документации - индексами по статьям затрат на материалы, оплату труда и эксплуатацию машин и механизмов (из той же таблицы) с последующим начислением накладных расходов и сметной прибыли от фонда оплаты труда рабочих-строителей и механизаторов.

Определение сметной стоимости отдельных видов работ в текущих ценах производится путём применения к элементам прямых затрат, определенных в базисном уровне цен (ФЕР-2001), индексов по статьям затрат (с применением их по группам материалов и машин из таблицы 3). Начисление накладных расходов и сметной прибыли производится от фонда оплаты труда рабочих-строителей (монтажников, пусконаладочного персонала) и механизаторов в соответствии с порядком, установленным методическими документами Госстроя России

(МДС81-33.2004, МДС81-34.2004, МДС81-25.2001 и письма № ЮТ-260/06 от 31.01.2005г).

В таблице 4 приведены индексы роста стоимости ресурсов по регионам к предыдущему кварталу.

4. В связи с тем, что отчетные данные формируются в течение месяца после окончания отчетного периода (квартала), с целью использования их в последующем периоде рекомендуется применять к общему итогу индекс-дефлятор Минэкономки РФ с дальнейшим пересчетом по фактическим данным.

5. Расходы на покрытие лимитированных затрат, предусмотренных за итогами глав 1-8 сводного сметного расчета (удорожание работ, выполняемых в зимнее время, стоимость строительства временных зданий и сооружений, «прочие работы и затраты», резерв средств на непредвиденные работы и затраты и др.) в индексы не включены и учитываются дополнительно, в соответствии с действующими методическими и нормативными документами.

6. Возмещение разницы между фактической стоимостью материалов и эксплуатации строительных машин при расчётах за выполненные работы и их стоимостью, определенной с применением индексов, производится в соответствии с условиями договора подряда по расчетам подрядной организации, согласованным с заказчиком (инвестором).

Фактическая стоимость материалов определяется на основе документов первичного бухгалтерского учета, с учетом транспортных затрат, услуг посредников и заготовительно-складских расходов. При этом в расчеты фактической стоимости должна включаться номенклатура всех использованных материалов и строительных машин с расходом по сметным нормам и проекту на соответствующий выполненный объем по видам работ.

## ЦЕНЫ НА СТРОИТЕЛЬНУЮ ПРОДУКЦИЮ в I квартале 2009 г.

Начиная с 1 января 1998 года, в соответствии с письмом Госстроя России от 06.01.98 № 12-1 региональные органы по ценообразованию в строительстве отслеживают и предоставляют данные о стоимости строительных ресурсов по расширенной номенклатуре. Письмом Госстроя России от 12.11.2003г № НЗ-7342/10 с IV квартала 2003 года введена единая методика расчета усредненных индексов к ФЕР-2001 и ТЕР-2001 по субъектам Российской Федерации.

Анализ данных, полученных от региональных органов по ценообразованию в строительстве, показывает, что в I квартале 2009г. по сравнению с IV кварталом 2008 г. стоимость строительно-монтажных работ практически не изменилась, но во многих регионах снизилась на 2-6%, в Приморском крае (из-за снижения оплаты труда на 25%) на 11%.

Расчетный индекс изменения стоимости подрядных (строительно-монтажных) работ в среднем по Российской Федерации в I квартале 2009г. составил без учета НДС 60,48 к базе 1991г, 6,46 к ФЕР-2001 (цены на 01.01.2000г). Расчетная стоимость 1 м<sup>2</sup> общей площади квартир с учетом НДС в среднем составила 29265 рублей. В IV квартале 2008г. те же показатели составляли соответственно: 60,55, 6,47, 28926. Индексы по статьям затрат к ФЕР-2001 составили: на строительные материалы и конструкции – 5,39 (падение к IV кварталу 2008г. 1,5%), на оплату труда – 10,74 (рост на 2,3%), на эксплуатацию машин и механизмов – 5,14 (рост на 1,0%). Стоимость одних строительных материалов в I квартале 2009 года повыша-

лась, а по другим материалам наблюдалось значительное падение цен. Так стоимость арматуры снизилась еще на 13%, цемента на 11%. Железобетон подешевел на 2%, бетон и раствор на 3,2%, сталь на 9%, трубы стальные на 4-7%. Бензин и дизтопливо подешевели на 10-13%. Снизилась цена на кабельную продукцию на 2%. Подорожали лесоматериалы, керамическая плитка, линолеум, краски, олифа, лаки на 1-3%.

Рост расчетной оплаты труда строителей составил в среднем 3-6%, но в отдельных регионах оплата возросла на 13%, а в других снизилась на 3-4%. В Липецкой и Вологодской областях оплата труда понизилась соответственно на 11 и 12%, а в Приморском крае на 25%.

За I квартал 2009г. доля оплаты труда (а, соответственно, накладных расходов и сметной прибыли) опять увеличилась. В среднем по Российской Федерации расчетная доля материалов составляла в базисном уровне 2001года 72,73% (I квартал – 60,72%), оплата труда основных рабочих (без механизаторов) 7,10% (I квартал – 11,81%), эксплуатация машин и механизмов 6,00% (I квартал – 4,81%), накладные расходы 8,96% (I квартал – 14,01%), сметная прибыль 5,21% (I квартал – 8,65%).

На основании отчетных данных региональных органов по ценообразованию в строительстве составлены сводные таблицы 1, 2, 3, 4 с описанием их применения в технической части, которые помогут в работе с новой сметно-нормативной базой.



**АНАЛИЗ**  
**роста индексов и стоимости 1 м2 по регионам РФ в I кв. 2009 г.**

Таблица А

Наименование региона	Расчетная стоимость 1м2 общей площади квартир (с НДС)			Индекс на СМР к базе 1991 без НДС			Индекс на СМР к ТЕР-2001 без НДС			Индекс на СМР к ФЕР-2001 без НДС		
	IV кв. 2008	I кв. 2009	рост	IV кв. 2008	I кв. 2009	рост	IV кв. 2008	I кв. 2009	рост	IV кв. 2008	I кв. 2009	рост
1	2	3	4	5	6	7	8	9	10	11	12	13
Республика Карелия (1 зона)	30879	30451	0,986	75,91	74,77	0,985	5,76	5,67	0,984	7,21	7,09	0,983
Республика Коми (1 зона)				63,83	64,44	1,010	6,13	6,15	1,003	7,58	7,60	1,003
Архангельская область (1 зона)	34570	35140	1,016	71,30	70,63	0,991	5,31	5,26	0,991	8,27	8,19	0,990
Вологодская область (3 зона)	26362	25170	0,955	55,57	53,06	0,955	6,03	5,68	0,942	6,52	6,14	0,942
Иркутская область	36263	36263	1,000	70,44	70,44	1,000	5,45	5,45	1,000	9,16	9,16	1,000
Ленинградская область (1 зона)	28587	28141	0,984	68,52	67,52	0,985	4,80	4,73	0,985	6,09	6,00	0,985
г. Санкт-Петербург	39440	38349	0,972	71,51	70,10	0,980	5,92	5,81	0,981	6,55	6,44	0,983
Новгородская область	32213	32700	1,015	69,22	70,16	1,014	5,61	5,69	1,014	6,56	6,66	1,015
Псковская область (1 зона)	29396	29537	1,005	63,73	64,04	1,005	6,26	6,29	1,005	5,77	5,79	1,003
Калининградская область	24900	25040	1,006	66,43	66,43	1,000	4,87	4,87	1,000	6,58	6,59	1,002
Брянская область	24848	24177	0,973	59,85	58,23	0,973	6,39	6,24	0,977	5,32	5,20	0,977
Владимирская область	26598	26598	1,000	68,56	67,50	0,985	5,92	5,83	0,985	5,91	5,82	0,985
Ивановская область	24899	24974	1,003	61,47	61,68	1,003	5,74	5,90	1,028	5,48	5,64	1,029
Калужская область	25452	25452	1,000	63,69	63,69	1,000	5,86	5,86	1,000	5,66	5,66	1,000
Костромская область	21764	22321	1,026	51,69	53,01	1,026	5,08	5,21	1,026	5,01	5,14	1,026
г. Москва (ТЕР нет)	38156	39056	1,024	71,60	73,16	1,022				6,13	6,27	1,023
Московская область	38850	38810	0,999	74,54	73,28	0,983	6,46	6,41	0,992	6,48	6,43	0,992
Орловская область	21302	21593	1,014	53,52	54,25	1,014	5,13	5,21	1,016	5,17	5,24	1,014
Рязанская область (2 зона)	26100	26100	1,000	64,30	66,15	1,029	5,55	5,70	1,027	5,70	5,85	1,026
Смоленская область	22234	24250	1,091	54,41	59,40	1,092	5,72	5,81	1,016	5,17	5,25	1,015
Тверская область	25172	25212	1,002	71,11	71,22	1,002	5,94	6,04	1,017	6,37	6,49	1,019
Тульская область (1 зона)	24500	24500	1,000	51,47	51,21	0,995	5,48	5,45	0,995	5,47	5,44	0,995
Ярославская область	28770	28473	0,990	61,43	59,51	0,969	5,02	4,92	0,980	5,20	5,10	0,981
Республика Марий Эл	27800	27850	1,002	56,68	56,57	0,998	5,51	5,45	0,989	5,79	5,73	0,990
Республика Мордовия	28011	28372	1,013	52,86	50,61	0,957	5,58	5,12	0,918	5,64	5,17	0,917
Чувашская Республика (1 зона)	25860	25343	0,980	57,18	55,60	0,972	6,17	6,00	0,972	6,06	5,89	0,972
Кировская область (1 зона)	26194	25890	0,988	66,98	66,20	0,988	5,80	5,73	0,988	6,12	6,05	0,989
Нижегородская область	25537	26258	1,028	58,81	59,64	1,014	5,77	5,85	1,014	5,85	5,92	1,012
Нижегородская обл. (г. Саров)	31339	31468	1,004	65,49	66,09	1,009	5,93	6,00	1,012	6,29	6,36	1,011
Белгородская область	23709	23163	0,977	60,01	56,02	0,934	5,68	5,29	0,931	5,39	5,02	0,931
Воронежская область	24600	24385	0,991	60,24	59,61	0,990	6,78	6,64	0,979	5,95	5,83	0,980
Курская область	21112	22947	1,087	59,22	58,61	0,990	5,35	5,32	0,994	5,00	4,97	0,994
Липецкая область	25060	24578	0,981	61,98	59,54	0,961	6,55	6,26	0,956	5,58	5,35	0,959
Тамбовская область (1 зона)	25078	25078	1,000	61,95	61,95	1,000	5,54	5,54	1,000	5,38	5,38	1,000
Республика Калмыкия	27305	27996	1,025	70,57	71,04	1,007	5,97	6,01	1,007	6,06	6,10	1,007
Республика Татарстан	22596	22372	0,990	52,30	52,34	1,001	5,12	5,03	0,982	5,21	5,12	0,983
Астраханская область	24700	25180	1,019	52,70	53,80	1,021	5,08	5,18	1,020	5,74	5,84	1,017
Алгоградская область	26249	26078	0,993	67,37	66,55	0,988	6,23	6,18	0,992	6,10	6,05	0,992
Пензенская область (1 зона)	25930	26500	1,022	51,13	51,90	1,015	4,73	4,80	1,015	5,39	5,47	1,015
Самарская область	31204	31046	0,995	61,48	60,53	0,985	5,91	5,88	0,995	5,93	5,91	0,997
Саратовская область (1 зона)	29600	30800	1,041	59,80	62,19	1,040	5,64	5,77	1,023	5,61	5,74	1,023
Ульяновская область	24261	24261	1,000	60,16	60,16	1,000	5,66	5,66	1,000	5,53	5,54	1,002
Республика Адыгея	20775	21155	1,018	51,14	53,58	1,048	5,20	5,33	1,025	4,90	5,02	1,024
Республика Дагестан (1 зона)	25140	25844	1,028	65,41	67,06	1,025	4,78	4,89	1,023	5,77	5,90	1,023
Кабардино-Балкарская Респуб- лика (1 зона)	22000	23000	1,045	56,50	59,00	1,044	4,94	5,05	1,022	5,40	5,52	1,022

## Сборник индексов пересчёта СМР по регионам РФ

Наименование региона	Расчетная стоимость 1м2 общей площади квартир (с НДС)			Индекс на СМР к базе 1991 без НДС			Индекс на СМР к ТЕР-2001 без НДС			Индекс на СМР к ФЕР-2001 без НДС		
	IV кв. 2008	I кв. 2009	рост	IV кв. 2008	I кв. 2009	рост	IV кв. 2008	I кв. 2009	рост	IV кв. 2008	I кв. 2009	рост
1	2	3	4	5	6	7	8	9	10	11	12	13
Карачаево-Черкесская Респуб- лика	21242	21242	1.000	58.23	58.23	1.000	6.38	6.39	1.002	5.62	5.63	1.002
Республика Северная Осетия – Алания	25984	26070	1.003	60.05	60.05	1.000	5.24	5.24	1.000	5.72	5.73	1.002
Чеченская Республика	26616	27372	1.028	65.22	67.03	1.028	5.63	5.79	1.028	6.14	6.31	1.028
Республика Ингушетия	19420	22968	1.183	60.84	61.45	1.010	4.99	5.02	1.006	4.89	4.92	1.006
Краснодарский край	24223	23935	0.988	55.14	54.43	0.987	5.80	5.72	0.986	5.52	5.45	0.987
Ставропольский край	24552	23539	0.959	58.75	56.26	0.958	6.71	6.46	0.963	5.97	5.74	0.961
Ростовская область	26920	27730	1.030	47.49	48.77	1.027	5.38	5.54	1.030	5.29	5.45	1.030
Республика Башкортостан	27399	27498	1.004	46.78	46.95	1.004	4.69	4.71	1.004	5.32	5.34	1.004
Удмуртская Республика	29973	30273	1.010	58.60	59.16	1.010	6.27	6.27	1.000	6.65	6.65	1.000
Курганская область	34978	37312	1.067	65.90	67.22	1.020	5.61	5.63	1.004	6.35	6.37	1.003
Оренбургская область				54.21	54.21	1.000	4.33	4.33	1.000	4.98	4.98	1.000
Пермский край	30751	29828	0.970	49.68	48.27	0.972	4.96	4.81	0.970	5.85	5.69	0.973
Свердловская область (г. Екатеринбург)	26190	26320	1.005	44.71	45.00	1.006	5.43	5.40	0.994	6.19	6.15	0.994
Челябинская область	25110	26115	1.040	59.51	57.11	0.960	5.46	5.24	0.960	5.84	5.60	0.959
Алтайский край (1 зона)	27284	26864	0.985	57.84	56.93	0.984	5.60	5.56	0.993	6.15	6.10	0.992
Республика Алтай (1 зона)	29473	29473	1.000	55.61	55.61	1.000	5.34	5.34	1.000	6.35	6.35	1.000
Кемеровская обл.(2 зона)	28379	29324	1.033	64.98	65.65	1.010	4.60	4.69	1.020	5.90	6.02	1.020
Новосибирская область (4 зона)	26119	25449	0.974	49.14	47.47	0.966	5.29	5.11	0.966	6.28	6.06	0.965
Омская область	26150	27100	1.036	68.27	64.85	0.950	5.23	4.95	0.946	6.54	6.18	0.945
Томская область	28226	26430	0.936	68.68	65.57	0.955	5.43	5.09	0.937	6.53	6.12	0.937
Тюменская область (1 зона)	31584	31584	1.000	81.69	81.69	1.000	6.26	6.26	1.000	6.64	6.64	1.000
Ханты-Мансийский а.о. (Югра)	36590	36362	0.994	50.20	48.08	0.958	3.95	3.76	0.952	8.28	7.90	0.954
Ямало-Ненецкий а.о. (2 зона)	41785	42094	1.007	63.40	63.86	1.007	5.44	5.48	1.007	7.74	7.80	1.008
Республика Бурятия	28170	29170	1.035	58.71	60.83	1.036	4.88	5.05	1.035	5.83	6.03	1.034
Республика Тыва	21137	32000	1.514	49.83	52.14	1.046	4.36	4.68	1.073	5.78	6.20	1.073
Республика Хакасия	28090	28090	1.000	55.94	55.94	1.000	4.80	4.80	1.000	6.45	6.45	1.000
Красноярск. Край (1 зона)	26833	26412	0.984	72.12	70.99	0.984	4.59	4.50	0.980	6.83	6.71	0.982
Иркутская область	34748	34748	1.000	67.03	64.34	0.960	5.40	5.21	0.965	7.07	6.82	0.965
Забайкальский край	27140	27275	1.005	60.86	61.50	1.011	5.12	5.15	1.006	5.77	5.82	1.009
Республика Саха (Якутия) (1 зона)	33425	35212	1.053	47.70	47.54	0.997	4.42	4.53	1.025	8.94	9.18	1.027
Чукотский а. о.	63800	63900	1.002	51.30	53.20	1.037	3.27	3.35	1.024	13.35	13.69	1.025
Приморский край	28924	28091	0.971	61.33	59.79	0.975	6.26	5.55	0.887	7.25	6.42	0.886
Хабаровский край (1 зона)	35943	35943	1.000	60.92	60.92	1.000	5.08	5.06	0.996	7.10	7.08	0.997
Амурская область	30540	31880	1.044	56.09	57.95	1.033	4.88	5.03	1.031	5.81	5.99	1.031
Камчатский край (1 зона)	49219	49912	1.014	66.17	68.01	1.028	4.14	4.31	1.041	10.99	11.42	1.039
Камчатский край (КАО -14 зона)							3.59	3.73	1.039	14.32	14.86	1.038
Магаданская область	50100	51776	1.033	55.29	57.14	1.033	4.48	4.63	1.033	10.70	11.08	1.036
Еврейская а.о.	25600	25600	1.000				4.26	4.45	1.045	6.29	6.57	1.045
Сахалинская обл.(2 зона)	45107	43703	0.969	62.63	63.07	1.007	4.37	4.38	1.002	11.84	11.88	1.003
<b>Среднеарифметическое по Российской Федерации</b>	<b>28926</b>	<b>29265</b>	<b>1,012</b>	<b>60,548</b>	<b>60,484</b>	<b>0,999</b>	<b>5,377</b>	<b>5,354</b>	<b>0,996</b>	<b>6,466</b>	<b>6,458</b>	<b>0,999</b>

**Расчетная стоимость 1 м2 общей площади квартир, индексы (без НДС) по регионам Российской Федерации на основании отчетных данных региональных органов по ценообразованию в строительстве за I квартал 2009 г.**

Таблица 1

Название региона	Расчетная стоимость 1 м2 общ. пл. квартир (с НДС)	Индекс на СМР к базе 1991 без НДС	Индекс на СМР к ТЕР-2001 без НДС	В том числе			Индекс на СМР к ФЕР-2001 без НДС	В том числе		
				Материалы	Оплата труда	Экспл. маш. и мех.		Материалы	Оплата труда	Экспл. маш. и мех.
1	2	3	4	5	6	7	8	9	10	11
Республика Карелия (1 зона)	30451	74.77	5.67	5.06	8,49	4,31	7.09	6,41	10,08	5,56
Республика Коми (1 зона)		64.44	6.15	4.77	12,36	5,29	7.60	6,16	13,25	6,19
Архангельская область (1 зона)	35140	70.63	5.26	3.55	12,82	5,72	8.19	5,87	16,93	6,81
Блгородская область (3 зона)	25170	53.06	5.68	5.35	7,42	4,41	6.14	5,81	7,75	5,15
Мурманская область	36263	70.44	5.45	4.66	7,83	6,35	9.16	7,63	15,33	7,21
Ленинградская обл. (1 зона)	28141	67.52	4.73	4,43	5,48	4,77	6.00	4,91	10,39	4,56
г. Санкт-Петербург	38349	70,1 *	5.81	4,98	8,83	4,72	6,44	5,35	10,80	5,12
Новгородская область	32700	70.16	5.69	5.26	6,95	5,60	6.66	5,66	10,53	6,04
Псковская область (1 зона)	29537	64.04	6.29	5,23	10,68	5,61	5,79	4,87	9,13	6,02
Калининградская область	25040	66.43	4.87	3,87	9,91	4,54	6,59	5,62	10,53	5,38
Брянская область	24177	58.23	6.24	5,15	11,42	4,77	5,20	4,46	8,29	4,06
Владимирская область	26598	67.50	5.83	4,67	10,26	4,89	5,82	4,64	10,26	5,32
Ивановская область	24974	61.68	5.90	5,12	10,00	4,25	5,64	5,09	8,06	4,50
Калужская область	25452	63.69	5.86	5,10	9,09	4,75	5,66	4,97	8,52	4,58
Костромская область	22321	53.01	5.21	4,17	9,79	4,55	5,14	4,24	8,57	4,58
г. Москва (ТЕР нет) *	39056	73,16					6,27	4,08	14,46	5,00
Московская область	38810 *	73.28	6.41	4,54	13,48	5,34	6,43	4,55	13,50	5,40
Орловская область	21593	54.25	5.21	4,67	7,52	4,15	5,24	4,70	7,59	4,18
Рязанская область (2 зона)	26100	66.15	5.70	4,93	8,91	4,87	5,85	5,11	8,91	4,82
Смоленская область	24250	59.40	5.81	4,77	10,52	4,50	5,25	4,41	8,55	4,47
Тверская область	25212	71.22	6,04 *	4,99	10,81 *	4,80	6,49 *	5,56	10,45 *	4,63
Тульская область (1 зона)	24500	51,21	5,45	4,58	8,92	5,50	5,44	4,69	8,35	4,93
Ярославская область	28473	59,51	4,92	3,65	9,90	4,26	5,10	3,84	9,90	4,26
Республика Марий Эл	27850	56,57	5,45	4,51	10,40	4,05	5,73	5,03	8,78	4,29
Республика Мордовия	28372	50,61	5,12	4,43	9,01	2,38	5,17	4,37	8,44	3,99
Чувашская Респуб. (1 зона)	25343 *	55,60	6,00	5,01	10,10	5,06	5,89	4,97	9,44	5,37
Кировская область (1 зона)	25890	66,20	5,73	5,37	7,28	4,81	6,05	5,54	8,31	5,02
Нижегородская область	26258	59,64	5,85	5,03	9,03	4,79	5,92	4,99	9,47	5,51
Нижегородская обл. (г. Саров)	31468	66,09	6,00	5,34	8,49	4,71	6,36	5,48	10,05	4,81
Белгородская область	23163	56,02	5,29	4,66	8,03	4,14	5,02	4,36	7,53	4,88
Воронежская область	24385	59,61	6,64	5,87	9,27	6,00	5,83	4,91	9,26	5,63
Курская область	22947	58,61	5,32	4,40	9,10	4,07	4,97	4,06	8,36	4,69
Липецкая область	24578	59,54	6,26	4,70	14,92	4,55	5,35	4,33	9,37	4,27
Тамбовская область (1 зона)	25078	61,95	5,54	4,57	10,05	5,01	5,38	4,66	8,22	4,83
Республика Калмыкия	27996	71,04	6,01	4,68	12,93	5,15	6,10	5,13	10,02	4,91
Республика Татарстан	22372	52,34	5,03	4,01	9,64	3,30	5,12	4,13	9,04	4,04



## Сборник индексов пересчёта СМР по регионам РФ

Название региона	Расчетная стоимость 1 м2 общ. пл. квартир (с НДС)	Индекс на СМР к базе 1991 без НДС	Индекс на СМР к ТЕР-2001 без НДС	В том числе			Индекс на СМР к ФЕР-2001 без НДС	В том числе		
				Материалы	Оплата труда	Экспл. маш. и мех.		Материалы	Оплата труда	Экспл. маш. и мех.
1	2	3	4	5	6	7	8	9	10	11
Астраханская область	25180	53.80	5.18	4.25	9.82	4.16	5.84	5.07	9.02	4.76
Волгоградская область	26078	66.55	6.18	4.90	10.89	5.91	6.05	4.80	10.73	5.47
Пензенская область (1 зона)	26500	51.90	4.80	3.91	8.98	3.97	5.47	4.67	8.75	4.27
Самарская область	31046	60.53	5.88	5.29	7.82	4.64	5.91	4.74	10.17	5.89
Саратовская область (1 зона)	30800	62.19	5.77	5.11	8.52	4.67	5.74	4.99	8.53	5.64
Ульяновская область	24261	60.16	5.66	5.08	8.43	3.68	5.54	4.84	8.42	4.48
Республика Адыгея	21155	53.58	5.33	4.58	8.27	5.08	5.02	4.35	7.53	4.91
Республика Дагестан (1 зона)	25844	67.06	4.89	3.71	10.49	4.08	5.90	4.74	10.49	4.60
Кабардино-Балкарская Республика (1 зона)	23000	59.00	5.05 *	4.19	8.09 *	5.40	5.52 *	4.60	9.18 *	4.65
Карачаево-Черкесская Республика	21242	58.23	6.39	5.69	9.03	5.86	5.63	4.94	8.22	5.49
Республика Северная Осетия – Алания	26070	60.05	5.24	4.59	7.69	4.68	5.73	4.94	8.84	5.16
Чеченская Республика	27372	67.03	5.79	4.73	8.90	4.77	6.31	4.69	12.28	5.83
Республика Ингушетия	22968	61.45 *	5.02	4.20	8.29	4.55	4.92	4.15	7.80	4.73
Краснодарский край	23935	54.43	5.72	4.61	10.09	5.45	5.45	4.44	9.19	5.26
Ставропольский край	23539	56.26	6.46	4.96	12.85	6.31	5.74	4.57	10.04	5.58
Ростовская область	27730	48.77	5.54	4.98	7.70	5.20	5.45	4.87	7.70	5.09
Республика Башкортостан	27498	46.95	4.71	4.18	6.71	3.76	5.34	4.53	8.49	4.69
Удмуртская Республика	30273	59.16	6.27	5.40	9.92	4.60	6.65	5.74	10.65	4.51
Курганская область	37312	67.22 *	5.63 *	4.90	9.02 *	4.64	6.37 *	5.66	9.02 *	6.39
Оренбургская область		54.21	4.33	3.83	6.25	3.83	4.98	4.35	7.47	4.47
Пермский край	29828	48.27	4.81	4.25	6.78	3.71	5.69	4.72	9.64	4.28
Свердловская область (г. Екатеринбург)	26320	45.00	5.40	4.76	7.70	3.45	6.15	5.01	10.86	4.28
Челябинская область	26115	57.11	5.24	4.88	6.78	3.75	5.60	4.91	8.58	4.23
Алтайский край (1 зона)	26864	56.93	5.56	4.52	10.64	3.68	6.10	5.19	10.19	3.57
Республика Алтай (1 зона)	29473	55.61	5.34	4.63	8.49	3.67	6.35	5.63	9.89	3.48
Кемеровская обл. (2 зона)	29324	65.65	4.69	3.95	7.98	3.50	6.02	5.13	9.59	4.93
Новосибирская область (4 зона)	25449	47.47	5.11	4.24	8.46	4.74	6.06	5.07	9.99	5.08
Омская область	27100	64.85	4.95	3.67	13.08	4.51	6.18	5.16	10.33	4.73
Томская область	26430	65.57	5.09	4.22	7.70	5.29	6.12	4.83	10.84	6.03
Тюменская область (1 зона)	31584	81.69	6.26	4.89	11.44	4.77	6.64	5.14	12.51	5.02
Ханты-Мансийский а.о. (Югра)	36362	48.08	3.76	3.14	5.16	3.58	7.90	5.65	16.25	6.97
Ямало-Ненецкий а.о. (2 зона)	42094	63.86	5.48	4.81	7.80	4.52	7.80	6.63	12.96	4.84
Республика Бурятия	29170	60.83	5.05	4.38	7.06	5.33	6.03	4.98	9.86	6.13
Республика Тыва	32000	52.14	4.68	4.12	6.46	4.12	6.20	5.14	10.32	5.38
Республика Хакасия	28090	55.94	4.80	4.06	7.75	4.45	6.45	5.57	10.10	5.15
Красноярский край (1 зона)	26412	70.99	4.50	3.78	6.51	4.72	6.71	5.25	11.99	6.73
Иркутская область	34748	64.34	5.21	4.28	8.76	5.73	6.82	5.74	10.90	6.53

Сборник индексов пересчёта СМР по регионам РФ

Название региона	Расчетная стоимость 1 м2 общ. пл. квартир (с НДС)	Индекс на СМР к базе 1991 без НДС	Индекс на СМР к ТЕР-2001 без НДС	В том числе			Индекс на СМР к ФЕР-2001 без НДС	В том числе		
				Материалы	Оплата труда	Экспл. маш. и мех.		Материалы	Оплата труда	Экспл. маш. и мех.
1	2	3	4	5	6	7	8	9	10	11
Забайкальский край	27275	61,50	5,15	4,17	10,19	4,05	5,82	5,02	9,15	4,51
Республика Саха (Якутия) (1 зона)	35212	47,54	4,53	4,23	5,55	2,96	9,18	7,39	16,83	5,32
Чукотский а.о. *	63900	53,20	3,35				13,69	11,42	22,70	7,83
Приморский край	28091	59,79	5,55	4,80	8,82	3,04	6,42	5,52	10,71	3,14
Хабаровский край (1 зона)	35943	60,92	5,06	3,74	10,73	3,13	7,08	5,36	14,22	3,87
Амурская область	31880	57,95	5,03	3,84	10,05	3,76	5,99	4,67	11,30	4,27
Камчатский край (1 зона)	49912	68,01	4,31	3,25	8,27	3,39	11,42	8,65	22,68	7,16
Камчатский край (КАО -14 зона)			3,73	2,98	8,27	3,44	14,86	13,37	22,68	7,26
Магаданская область	51776	57,14	4,63	3,71	8,67	4,02	11,08	9,31	18,84	6,64
Еврейская а.о.	25600		4,45	3,71	7,88	3,60	6,57	5,74	10,29	4,44
Сахалинская обл.(2 зона)	43703	63,07	4,38	4,67	4,01	4,29	11,88	10,32	19,07	7,06

\* рассчитано Федеральным центром ценообразования в строительстве

\*\* Данные могут быть уточнены

**Примечания:**

1. Для учета повышенной нормы накладных расходов к региональным индексам изменения стоимости СМР следует применять корректирующие коэффициенты:

- для районов Крайнего Севера 1,02 (к индексам к ФЕР), 1,005 (к индексам к ТЕР);
- для местностей, приравненных к ним, 1,01 (к индексам к ФЕР), 1,003 (к индексам к ТЕР).

(При индексировании по статьям затрат накладные расходы определяются отдельно в соответствии с МДС81-33.2004, МДС81-34.2004. Поэтому эти коэффициенты не используются). Для районов Крайнего Севера и местностей, приравненных к ним в территориальном базисном уровне накладные расходы определяются в соответствии с нормами, приведенными в МДС81-34.2004, если сметы составлены в федеральном базисном уровне - по МДС81-33.2004.

2. При расчете текущей стоимости строительства, приведенные индексы следует применять к сметной стоимости СМР с учетом накладных расходов и сметной прибыли, определенной на основе сметно-нормативной базы 2001 года без учета НДС. Начисление НДС производится на итог сводного сметного расчета.

3. Для определения стоимости ремонтно-строительных работ следует использовать индексы по статьям затрат.

## Сметная стоимость строительных ресурсов (без НДС) в руб.

Таблица 2

Наименование Республик, краев, областей	Наименование ресурсов							
	Ростверки железобетонные	Опоры железобетонные	Балки железобетонные подфрановые	Ригели железобетонные	Фермы железобетонные стропильные	Панели железобетонные стеновые наружные	Элементы внутренних стен ж/б с вентиляционными дымовыми и дымоventилиционными каналами	Плиты покрытий железобетонные ребристые из тяжелого бетона
<b>Код по ФЕР-2001</b>	<b>441-2000</b>	<b>442-1200</b>	<b>442-2001</b>	<b>442-2200</b>	<b>442-3001</b>	<b>443-1160</b>	<b>443-2011</b>	<b>444-1001</b>
<b>Новый код</b>	<b>403-0947</b>	<b>403-1200</b>	<b>403-2001</b>	<b>403-0969</b>	<b>403-0955</b>	<b>403-1160</b>	<b>403-1602</b>	<b>403-0887</b>
<b>Ед. измерения</b>	<b>м3</b>	<b>м3</b>	<b>м3</b>	<b>м3</b>	<b>м3</b>	<b>м3</b>	<b>м3</b>	<b>м3</b>
<b>Индексы средней стоимости к ФЕР-2001</b>	<b>5,522</b>	<b>6,474</b>	<b>4,416</b>	<b>6,790</b>	<b>4,393</b>	<b>5,036</b>	<b>5,398</b>	<b>6,609</b>
<b>Цены по ФЕР-2001</b>	<b>1606,45</b>	<b>2142,09</b>	<b>3958,93</b>	<b>2453,00</b>	<b>4213,93</b>	<b>1906,00</b>	<b>1746,00</b>	<b>1824,00</b>
<b>Средняя по РФ</b>	<b>8871,11</b>	<b>13867,81</b>	<b>17481,23</b>	<b>16655,33</b>	<b>18511,02</b>	<b>9598,74</b>	<b>9424,30</b>	<b>12054,08</b>
Республика Карелия (1 зона)	7444,50	23375,56	31423,73	24973,98	31423,73	13458,27	10116,13	22694,92
Республика Коми (1 зона)	9906,47	16349,15	20797,25	16977,97	25395,15	13315,58	9534,62	11680,63
Архангельская обл. (1 зона)	12235,00	9404,00	22749,00	22749,00	25024,00	10305,00	8000,00	12170,00
Вологодская область (3 зона)	12006,41	19225,88	19275,45	16058,15	15868,83	11171,66	11919,69	13480,42
Мурманская область	10022,49	15552,74	26213,84	19704,84	27655,39	11658,82	16763,50	20496,66
Ленинградская обл. (1 зона)	14155,47	8333,33	23065,28	29397,93	18498,02	9833,96	10980,25	12406,03
г. Санкт-Петербург	11077,73	14108,43	14017,53	21213,42	19155,15	9725,48	11622,20	12496,73
Новгородская область	10983,67	12761,87	18302,27	18255,88	18955,22	11029,66	12393,02	11064,31
Псковская область (1 зона)	9648,00	8921,00	24581,00	17897,00	17181,00	11455,00	10147,00	10785,00
Калининградская область	8090,00	15180,00	24874,00	21502,00	18640,00	11110,00	16923,00	12298,00
Брянская область	6175,21	9697,77	10830,19	13150,86	30942,62	6831,28	7353,10	9528,44
Владимирская область	4969,80	8357,97	18071,10	13882,46	9998,17	7217,17	8597,31	10022,90
Ивановская область	7872,00	11584,00	19399,00	14222,00	20648,00	9342,00	8877,00	11350,00
Калужская область	8152,70	15305,20	25269,50	12140,00	23259,10	12166,80	7593,00	12366,90
Костромская область	5575,00	9724,00	8598,00	15034,00	10737,00	7857,00	6901,00	12517,00
г. Москва (ТЕР нет)	5990,00	6840,34	11423,00	10842,65	16281,72	5945,63	6097,12	8965,33
Московская область	7902,97	6359,33	11946,65	11090,22	16768,97	4659,68	6224,24	13902,42
Орловская область	6994,00	13104,00	14154,00	13189,00	15121,00	7906,00	7683,00	9510,00
Рязанская область (2 зона)	7078,00	11260,00	15500,00	18080,00	15075,00	7830,00	7200,00	14000,00
Смоленская область	7400,00	8710,00	9620,00	9850,00	10890,00	8720,00	7530,00	6780,00
Тверская область	7851,73	13442,87	16974,43	17809,65	20027,57	9903,45	12193,39	13437,93
Тульская область (1 зона)	5122,80	10089,62	16756,01	12564,12	12544,50	8082,86	8561,46	9741,00
Ярославская область	5016,00	6492,00	8878,00	7215,00	10387,00	8853,55	8139,00	7964,88
Республика Марий Эл	6795,00	13494,00	20296,00	21130,00	18856,00	6888,00	9838,00	10999,00
Республика Мордовия	8577,20	13230,26	11907,73	13343,20	13551,10	5765,58	10375,70	9887,28
Чувашская Республ. (1 зона)	5490,00	12026,91	18706,54	23410,48	15524,83	6410,00	11464,89	10754,90
Кировская область (1 зона)	8053,00	14820,93	15373,46	22368,21	16655,00	8657,49	9798,53	11895,70
Нижегородская область	7171,81	15517,00	21170,45	17746,59	16975,34	11791,50	9674,51	11222,65
Нижегородская обл. (г. Саров)	10250,63	28408,55	26630,44	21396,92	19037,75	8589,57	7624,39	12965,05
Белгородская область	8581,37	8937,64	15359,90	16249,44	12947,39	6208,17	8288,46	10342,03
Воронежская область	7804,00	18356,00	13067,00	16114,00	18043,00	6341,47	7757,54	10520,09
Курская область	6327,00	8566,00	8397,00	11386,00	8959,00	4445,00	7864,00	5090,00
Липецкая область	8089,48	10790,19	19688,62	18723,18	20337,29	6423,24	8796,22	13720,57
Тамбовская область (1 зона)	7571,00	11357,00	13362,00	11685,00	12229,00	11923,00	9860,00	10237,00
Республика Калмыкия	8645,30	13043,80	14882,90	13399,60	19869,00	9670,00	9251,46	11753,00
Республика Татарстан	7515,12	10953,30	10921,75	10941,31	11113,42	5502,96	7054,43	10534,64
Астраханская область	6879,00	12100,00	18200,00	14100,00	20200,00	9300,00	8200,00	10300,00
Волгоградская область	6628,83	12488,73	18983,07	15890,43	25277,41	8856,54	10852,60	11062,77
Пензенская область (1 зона)	8600,00	13630,00	16370,00	16580,00	15890,00	7380,00	7310,00	11000,00
Самарская область	9471,37	15115,24	25893,94	15989,22	16246,98	4394,04	5590,02	10969,80
Саратовская область (1 зона)	10928,00	17500,00	21690,00	18448,00	16631,00	6210,00	5865,00	11459,00
Ульяновская область	11753,00	14388,00	16137,00	16702,00	16987,00	7931,00	8069,00	12377,00
Республика Адыгея	8303,89	11426,88	10164,57	12249,51	14139,73	7087,99	6382,12	7482,48

Наименование Республик, краев, областей	Наименование ресурсов							
	Плиты железобетонные многослойные	Марши лестничные железобетонные с чистой бетонной поверхностью	Трубы железобетонные безнапорные	Стойка железоб. вибрирован опор наружного освещения и контактной сети городского электрифицир. транспорта	Шпалы железобетонные для железных дорог	Лотки железобетонные водопропускные трапециевидального сечения	Панели железобетонные трехслойные с внешними слоями из бетона плотностью 1400-1850 кг/м3	Блоки бетонные для стен подвалов на цементном вяжущем сплошные М 100, объёмные 0,5 м3 и более
<b>Код по ФЕР-2001</b>	<b>444-2101</b>	<b>448-2001</b>	<b>446-1030</b>	<b>446-2071</b>	<b>446-4001</b>	<b>445-7321</b>	<b>443-1121</b>	<b>403-0001</b>
<b>Новый код</b>	<b>403-2101</b>	<b>403-0328</b>	<b>403-1299</b>	<b>403-2071</b>	<b>403-1595</b>	<b>403-0139</b>	<b>403-1121</b>	
<b>Ед. измерения</b>	<b>м3</b>	<b>м3</b>	<b>м3</b>	<b>м3</b>	<b>м3</b>	<b>м3</b>	<b>м3</b>	<b>м3</b>
<b>Индексы средней стоимости к ФЕР-2001</b>	<b>6,248</b>	<b>4,887</b>	<b>4,294</b>	<b>4,330</b>	<b>4,051</b>	<b>7,127</b>	<b>4,909</b>	<b>7,202</b>
<b>Цены по ФЕР-2001</b>	<b>1170,00</b>	<b>2361,00</b>	<b>2885,14</b>	<b>3644,02</b>	<b>2588,00</b>	<b>1520,00</b>	<b>1966,00</b>	<b>580,00</b>
<b>Средняя по РФ</b>	<b>7309,64</b>	<b>11538,32</b>	<b>12388,08</b>	<b>15779,90</b>	<b>10484,56</b>	<b>10833,31</b>	<b>9651,35</b>	<b>4177,26</b>
Республика Карелия (1 зона)	6359,40	15315,80	13310,04	23021,02	9313,00	18890,52	13458,27	5205,30
Республика Коми (1 зона)	8762,27	14638,26	11948,07	29411,04	23755,74	12313,05	11606,06	6007,01
Архангельская обл. (1 зона)	9193,00	16796,00	13869,00	20462,00	8900,00	16332,00	4955,00	5454,00
Вологодская область (3 зона)	7109,94	9401,91	12017,60	21017,82	6921,85	12710,75	16918,34	4142,42
Мурманская область	16061,63	15252,00	9753,46	14930,88	11640,78	12348,62	16964,31	6583,12
Ленинградская обл. (1 зона)	7703,77	8836,67	7551,27	9737,01	10498,39	8250,02	12202,09	3822,57
г. Санкт-Петербург	5883,76	12706,17	16052,74	12309,70	8584,62	8713,57	8081,91	5267,89
Новгородская область	8658,90	10915,41	16478,81	14143,21	12804,28	12331,66	10592,19	5190,33
Псковская область (1 зона)	4890,00	9033,00	9825,00	10748,00	7790,00	9108,00	8242,00	3297,00
Калининградская область	7510,44	10740,98	12618,00	14453,00	18643,00	11953,93	10522,70	3348,68
Брянская область	6862,92	7217,58	6515,26	12797,10	12014,26	8869,13	6369,72	3342,67
Владимирская область	7420,30	8406,59	13991,88	13839,84	6475,84	9707,34	5629,20	3581,65
Ивановская область	6450,00	11571,00	14137,00	17856,00	12682,00	10094,00	9817,00	4171,00
Калужская область	6789,80	14390,80	8928,10	15268,40	6602,30	12430,70	7524,50	4626,20
Костромская область	3832,00	9082,00	10010,00	10818,00	5290,00	9009,00	3875,90	3075,00
г. Москва (ТЕР нет)	4866,84	6970,42	8679,00	10260,00	8134,69	6775,58	6131,25	3126,85
Московская область	7400,01	4208,78	8579,07	10321,14	8220,96	7197,54	4753,01	4814,61
Саровская область	5668,00	8494,00	6900,00	16310,00	6250,00	10853,00	7910,00	3015,00
Рязанская область (2 зона)	7610,00	12740,00	13000,00	17500,00	6700,00	9910,00	7750,00	3717,00
Смоленская область	5860,00	6380,00	5500,00	8312,00	6325,00	6250,00	7320,00	2650,00
Тверская область	8521,00	12341,75	11815,41	13442,87	10853,95	8031,34	11626,79	4205,00
Тульская область (1 зона)	4344,53	9904,93	9931,74	11652,05	7938,95	8422,30	10880,15	3654,53
Ярославская область	7497,63	14938,78	8308,00	10659,00	5373,00	14696,00	3355,00	3789,00
Республика Марий Эл	5033,00	14066,00	10843,00	23487,00	9499,00	9640,00	8651,00	4275,00
Республика Мордовия	3779,50	10597,60	8307,23	13230,26	14886,03	8607,53	5765,58	3048,70
Чувашская Республ. (1 зона)	4310,43	9781,69	12114,17	16105,97	9572,80	9424,88	10989,52	3860,28
Кировская область (1 зона)	8919,84	12552,00	12200,00	17964,67	9398,00	12535,09	9167,00	3825,60
Нижегородская область	5217,93	10462,20	16521,45	28291,08	13260,46	8636,06	8717,55	3969,94
Нижегородская обл. (г. Саров)	4707,01	12260,05	17146,17	22771,43	12453,82	12136,96	8463,34	3994,25
Белгородская область	5753,26	11475,73	5648,43	15001,41	7632,42	9598,52	5898,63	3731,31
Воронежская область	5641,17	11397,00	10139,00	18966,00	12820,00	12159,43	7166,66	4729,00
Курская область	3352,00	5869,00	4562,00	9576,00	4537,00	7143,00	4659,00	3710,00
Липецкая область	3740,59	9394,40	9086,47	9323,73	10426,72	9861,34	9901,73	1867,78
Тамбовская область (1 зона)	3600,00	8589,00	12760,00	17196,00	8109,00	8813,00	9695,00	3263,00
Республика Калмыкия	7248,18	9997,00	12099,00	18015,00	11415,00	8289,40	7011,00	5779,00
Республика Татарстан	7481,12	10880,46	10601,10	13301,28	6451,99	10433,15	5864,67	3434,23
Астраханская область	7400,00	9400,00	12300,00	12008,00	9400,00	10300,00	9800,00	3350,00
Самарская область	7175,52	9899,97	12658,02	12110,28	11043,39	12583,59	10376,94	3654,72
Пензенская область (1 зона)	5540,00	11010,00	11020,00	15550,00	8520,00	10200,00	8900,00	4000,00
Самарская область	7048,12	13791,82	10531,86	15502,18	7394,19	13266,87	5457,11	3725,52
Саратовская область (1 зона)	6203,00	13520,00	11420,00	16083,00	7527,00	12772,00	6995,00	4251,00
Ульяновская область	4900,00	10112,00	10050,00	13559,00	6739,00	10909,00	8039,00	4352,00
Республика Адыгея	5454,05	6998,57	9748,76	10133,46	10119,00	7040,47	5709,15	3682,27

## Продолжение таблицы 2

Наименование Республик, краев, областей	Наименование ресурсов							
	Плиты бетонные и цементно-песчаные для тротуаров полов и облицовки, марки 300, толщина 50 мм	Камни бортовые бетонные, марка 400	Блоки из ячеистых бетонов стеновые 1 категории, объемная масса 600 кг/м <sup>3</sup> , класс В 3,5	Бетон тяжелый, крупность заполнителя 20 мм, класс В15 (М200)	Раствор готовый кладочный цементный марки 150	Кирпич керамический одинарный, размером 250x120x65 мм, марка 100	Кирпич силикатный полнотелый одинарный, размером 250x120x65 мм, марка 250	Камни керамические пустотелые одинарные, размером 250x120x138 мм, марка 75
<b>Код по ФЕР-2001</b>	<b>403-0106</b>	<b>403-0052</b>	<b>403-0207</b>	<b>401-0066</b>	<b>402-0005</b>	<b>404-0005</b>	<b>404-0166</b>	<b>404-0064</b>
<b>Новый код</b>								
<b>Ед. измерения</b>	<b>м2</b>	<b>м3</b>	<b>м3</b>	<b>м3</b>	<b>м3</b>	<b>1000 шт.</b>	<b>1000 шт.</b>	<b>1000 шт.</b>
<b>Индексы средней стоимости к ФЕР-2001</b>	<b>4,653</b>	<b>6,086</b>	<b>5,521</b>	<b>5,622</b>	<b>6,448</b>	<b>4,861</b>	<b>8,194</b>	<b>5,231</b>
<b>Цены по ФЕР-2001</b>	<b>109,45</b>	<b>1468,00</b>	<b>632,31</b>	<b>665,00</b>	<b>548,30</b>	<b>1752,60</b>	<b>903,07</b>	<b>2053,00</b>
<b>Средняя по РФ</b>	<b>509,28</b>	<b>8933,80</b>	<b>3490,91</b>	<b>3738,54</b>	<b>3535,67</b>	<b>8520,05</b>	<b>7399,91</b>	<b>10739,98</b>
Республика Карелия (1 зона)	453,81	8622,20	4500,44	5029,20	5129,80	11289,83	8161,92	13574,14
Республика Коми (1 зона)	671,83	10075,57	4205,17	5144,35	4552,88	9093,64	8528,36	17418,13
Архангельская обл. (1 зона)	265,00	9267,00	3700,00	5257,00	4632,00	11848,00	11308,00	18215,00
Вологодская область (3 зона)	481,81	8087,36	4984,20	4205,75	3969,20	7815,24	7119,62	11988,98
Мурманская область	731,20	13242,80	5448,91	6826,98	7893,58	12697,92	10880,42	29613,34
Ленинградская обл. (1 зона)	606,10	9212,00	4208,34	3373,93	2671,86	5797,43	4344,16	10350,01
г. Санкт-Петербург	427,16	7205,00	4566,86	4240,14	4305,82	10701,07	5237,29	11084,75
Новгородская область	484,86	8701,41	4374,68	4532,99	4354,94	8840,22	8246,91	10725,52
Псковская область (1 зона)	325,00	7945,00	2943,00	2634,00	2827,00	11059,00	7203,00	10815,00
Калининградская область	456,26	9324,50	3161,37	2993,67	2923,17	10597,16	7343,75	17986,07
Брянская область	283,12	5542,52	1821,67	3201,88	2940,29	10218,39	5051,87	8062,46
Владимирская область	742,53	7642,00	2436,29	4412,72	4578,68	5934,90	6604,32	9553,25
Ивановская область	604,00	9527,00	3502,00	3893,00	3067,00	8458,00	6135,00	9512,00
Калужская область	420,20	11210,80	2407,20	3628,00	3475,00	8248,50	6721,00	7855,80
Костромская область	421,00	6848,00	2425,42	3912,00	3476,00	8625,00	5328,00	5666,60
г. Москва (ТЕР нет)	345,95	6460,54	2689,32	3168,77	3048,40	7835,66	7827,17	11860,00
Московская область	197,95	9448,59	2313,71	3638,98	2825,00	7373,72	13046,28	11434,01
Орловская область	490,00	9452,00	2150,00	3970,00	3940,00	6720,00	4585,00	7680,00
Рязанская область (2 зона)	550,00	10630,00	3200,00	3870,00	3450,00	8000,00	5240,00	9150,00
Смоленская область	485,00	4930,00	2560,00	2453,00	2350,00	6930,00	5320,00	5860,00
Тверская область	561,30	8684,81	2492,79	3605,30	3878,00	8026,08	6958,20	7133,97
Тульская область (1 зона)	361,42	5147,85	3388,37	3816,74	4203,50	8083,82	6401,01	7040,75
Ярославская область	433,00	7178,36	1759,00	2819,05	2688,31	8285,53	5016,00	10300,00
Республика Марий Эл	680,00	11224,00	3402,00	5352,00	4605,00	7799,00	5830,00	8120,00
Республика Мордовия	757,88	8766,53	2535,73	2786,40	2514,12	6065,20	5016,50	12397,37
Чувашская Республ. (1 зона)	493,67	11979,40	2210,00	4066,06	3436,48	6854,97	6118,10	11698,78
Кировская область (1 зона)	704,33	8646,69	3248,38	4210,80	4119,71	9688,09	5666,54	10440,00
Нижегородская область	532,80	10391,21	3090,77	3850,89	3411,23	10081,58	8160,08	7391,13
Нижегородская обл. (г. Саров)	497,80	9622,37	2943,14	4888,33	3994,10	9116,95	9237,00	12009,26
Белгородская область	423,06	7028,40	2439,22	2953,16	3087,18	7755,22	6499,78	12959,97
Воронежская область	492,65	9287,00	3139,00	3530,98	3559,86	6977,36	8326,00	6557,05
Курская область	273,00	5792,00	1607,00	4400,00	3047,00	6332,00	6390,00	5731,00
Липецкая область	476,32	5305,74	2969,78	3001,54	2894,90	8582,76	3899,72	10984,85
Тамбовская область (1 зона)	623,00	5887,00	1087,00	3608,00	2929,00	5917,00	4183,00	5718,00
Республика Калмыкия	346,00	10875,20	2100,50	4091,00	2995,00	8162,00	7936,00	16636,40
Республика Татарстан	287,03	9243,64	2460,34	3041,14	3183,25	6683,97	4391,22	8810,44
Астраханская область	348,00	9200,00	2510,00	4312,00	4370,00	5500,00	6100,00	7800,00
Волгоградская область	366,38	8512,98	3261,00	2687,17	2402,13	7332,61	5118,12	11849,21
Пензенская область (1 зона)	460,00	10390,00	3200,00	3900,00	3800,00	7770,00	5680,00	10640,00
Самарская область	472,07	12029,11	3398,42	3033,57	3533,52	7698,89	5685,04	13524,34
Саратовская область (1 зона)	596,00	10759,00	3916,00	3832,00	3350,00	8353,00	5210,00	9555,00
Ульяновская область	596,00	9998,00	3249,00	4045,00	4268,00	7909,00	7502,00	9538,00
Республика Адыгея	338,38	5798,64	2412,83	2962,03	2515,26	5042,47	5760,89	8374,03

Наименование Республик, краев, областей	Наименование ресурсов							
	Плиты гипсовые пазорёбные для перегородок толщиной 100 мм	Панели гипсобетонные для перегородок высотой до 3 м, площ. более 6 м <sup>2</sup> , на гипсо-цементно-пуццолановом вяжущем толщиной 100 мм	Щебень из природного камня для строительных работ марка 600, фракция 20-40 мм	Гравий для строительных работ марка Др 8, фракция 20-40 мм	Песок природный для строительных работ средний	Камень бутовый марка 800	Гравий керамзитовый, фракция 20-40 мм, марка 500	Отдельные конструктивные элементы зданий и сооружений с преобладанием горячекатаной профилией, средняя масса сборочной единицы до 0,1 т
<b>Код по ФЕР-2001</b>	<b>101-0769</b>	<b>101-0750</b>	<b>408-0019</b>	<b>408-0103</b>	<b>408-0122</b>	<b>408-0214</b>	<b>406-0026</b>	<b>201-0755</b>
<b>Новый код</b>						<b>413-0214</b>		
<b>Ед. измерения</b>	<b>м<sup>2</sup></b>	<b>м<sup>2</sup></b>	<b>м<sup>3</sup></b>	<b>м<sup>3</sup></b>	<b>м<sup>3</sup></b>	<b>м<sup>3</sup></b>	<b>м<sup>3</sup></b>	<b>т</b>
<b>Индексы средней стоимости к ФЕР-2001</b>	<b>3,870</b>	<b>4,037</b>	<b>8,086</b>	<b>6,823</b>	<b>8,037</b>	<b>3,666</b>	<b>8,644</b>	<b>5,606</b>
<b>Цены по ФЕР-2001</b>	<b>139,00</b>	<b>116,00</b>	<b>108,60</b>	<b>101,30</b>	<b>55,26</b>	<b>208,00</b>	<b>151,24</b>	<b>8060,00</b>
<b>Средняя по РФ</b>	<b>537,87</b>	<b>468,29</b>	<b>878,19</b>	<b>691,12</b>	<b>444,15</b>	<b>762,57</b>	<b>1307,30</b>	<b>45187,84</b>
Республика Карелия (1 зона)	1132,06	575,90	689,02	659,41	354,20	762,43	2383,22	54323,45
Республика Коми (1 зона)	792,03	543,71	1268,23	1406,49	389,59	939,61	1491,08	64325,60
Архангельская обл. (1 зона)	854,00	673,00	1234,00	1123,00	438,00	943,00	1172,00	50015,00
Вологодская область (3 зона)	638,55	510,78	1079,37	950,50	428,02	798,01	746,06	50050,23
Мурманская область	657,96	692,64	935,57	994,10	873,13	1119,90	3060,41	54308,00
Ленинградская обл. (1 зона)	408,20	211,14	852,96	857,39	326,27	535,70	1320,13	22513,63
г. Санкт-Петербург	474,31	426,06	1325,97	788,98	284,33	570,00	1258,80	43002,70
Новгородская область	545,65	351,73	788,32	1218,44	462,13	922,64	1210,19	41153,84
Псковская область (1 зона)	550,00	383,00	600,00	549,08	228,00	1695,00	1271,00	35802,00
Калининградская область	309,59	364,22	675,99	870,49	461,24	1043,29	790,16	43392,64
Брянская область	391,62	577,23	1278,25	963,97	239,40	1484,50	1080,72	36804,68
Владимирская область	622,46	298,82	876,40	496,45	337,98	663,32	1958,94	31390,84
Ивановская область	637,00	405,00	983,00	887,00	470,00	970,33	824,13	32442,00
Калужская область	516,70	446,60	630,00	619,50	302,90	515,70	1133,00	37678,30
Костромская область	492,42	217,00	640,88	601,20	201,32	473,30	1406,00	33340,00
г. Москва (ТЕР нет)	561,58	358,97	969,80	824,09	539,39	665,95	1237,09	36545,30
Московская область	686,00	467,52	1221,52	709,69	472,77	730,94	1369,65	37358,00
Орловская область	510,00	510,00	1255,00	640,00	245,00	640,00	1382,00	42995,00
Рязанская область (2 зона)	470,00	365,00	780,00	650,00	315,00	550,00	1250,00	50504,00
Смоленская область	580,00	485,00	650,00	485,00	230,00	1250,00	751,25	38500,00
Тверская область	997,63	467,87	995,13	780,01	286,57	704,92	1449,03	54534,15
Тульская область (1 зона)	394,47	377,75	640,04	459,81	450,60	165,36	1611,58	49550,00
Ярославская область	572,00	387,00	705,00	184,00	182,00	509,00	1270,00	23650,00
Республика Марий Эл	499,68	406,00	899,00	779,00	315,00	577,00	946,00	49137,00
Республика Мордовия	565,09	287,17	790,43	721,87	358,97	556,45	785,52	57987,28
Чувашская Республ. (1 зона)	491,60	359,45	1185,31	1104,05	499,90	985,84	780,06	37879,79
Кировская область (1 зона)	477,91	420,00	1127,89	1156,33	355,18	1732,75	1116,31	54740,25
Нижегородская область	438,13	436,80	784,70	457,62	238,63	770,00	986,01	42296,00
Нижегородская обл. (г. Саров)	219,29	232,10	1834,90	779,67	203,94	593,22	1693,25	54998,40
Белгородская область	439,54	317,97	918,19	833,53	353,54	1204,19	845,48	37299,69
Воронежская область	350,44	375,68	832,00	480,00	251,67	374,46	1184,00	35789,00
Курская область	184,00	195,00	1162,00	887,00	551,00	882,00	825,00	29842,00
Липецкая область	350,00	314,00	377,55	191,60	188,10	555,56	540,00	26939,00
Тамбовская область (1 зона)	230,00	123,00	905,00	629,00	257,00	450,00	605,00	29769,00
Республика Калмыкия	364,29	515,47	1218,00	832,28	180,50	1218,00	814,40	32538,90
Республика Татарстан	329,00	365,00	836,54	789,62	333,29	603,22	629,79	36169,18
Астраханская область	490,00	468,00	955,00	830,00	673,00	860,00	930,00	44000,00
Волгоградская область	618,86	793,85	818,55	957,19	402,76	936,38	774,22	44499,78
Пензенская область (1 зона)	480,00	450,00	850,00	650,00	350,00	710,00	1000,00	39230,00
Самарская область	310,43	325,09	830,09	838,07	558,66	891,10	585,22	52594,28
Саратовская область (1 зона)	360,00	345,00	850,00	735,00	335,00	793,00	850,00	45300,00
Ульяновская область	525,00	675,00	984,00	934,00	422,00	780,00	863,00	37442,86
Республика Адыгея	518,91	439,05	438,39	414,26	525,93	502,93	868,99	38627,64

## Продолжение таблицы 2

Наименование Республик, краев, областей	Наименование ресурсов							
	Колонны одноветвевые среднего ряда, масса 1 м от 0,076 до 0,1 т	Панели металл. трехсл. стенов. бескарк. с утепл. из пенополиуретана. Способ изготовл. стеновый 1ПТС1016.91.6-СО.7	Перекрытия оконные створные одинарные из одинарной трубы под двойное остекление 02М48.18-РЗ	Воздуховоды из оцинкованной стали толщиной 0,7 мм, периметром до 1000 мм	Швеллеры № 16-24 сталь марки 18сп	Сталь листовая углеродистая обыкновенного качества марки ВСтЗпс5 толщиной 8-20 мм	Профили холоднотянутые из оцинков. стали толщ 0,5-0,55 мм, сумма размеров равная ширине исходной заготовки 151-200 мм	Горячекатаная арматурная сталь периодического профиля класса А-III, диаметром 20-22 мм
<b>Код по ФЕР-2001</b>	<b>201-0605</b>	<b>201-0266</b>	<b>201-0221</b>	<b>300-1793</b>	<b>101-1871</b>	<b>101-1628</b>	<b>101-9910</b>	<b>204-0025</b>
<b>Новый код</b>				<b>301-1793</b>			<b>101-1737</b>	
<b>Ед. измерения</b>	<b>т</b>	<b>м2</b>	<b>шт.</b>	<b>м2</b>	<b>т</b>	<b>т</b>	<b>т</b>	<b>т</b>
<b>Индексы средней стоимости к ФЕР-2001</b>	<b>4,872</b>	<b>3,349</b>	<b>3,084</b>	<b>6,195</b>	<b>4,654</b>	<b>4,516</b>	<b>3,565</b>	<b>3,145</b>
<b>Цены по ФЕР-2001</b>	<b>8715,00</b>	<b>463,00</b>	<b>3599,00</b>	<b>111,37</b>	<b>5989,00</b>	<b>5763,00</b>	<b>11200,00</b>	<b>7917,00</b>
<b>Средняя по РФ</b>	<b>42461,51</b>	<b>1550,71</b>	<b>11100,59</b>	<b>689,91</b>	<b>27870,94</b>	<b>26025,51</b>	<b>39927,63</b>	<b>24902,64</b>
Республика Карелия (1 зона)	46128,99	1930,85	14317,91	598,10	31135,03	28019,13	46420,30	31582,73
Республика Коми (1 зона)	68117,88	1669,66	26292,70	749,96	34681,66	24354,08	51943,47	26622,73
Архангельская обл. (1 зона)	57654,00	2225,00	11081,00	576,00	26875,00	25685,00	36432,00	22635,00
Вологодская область (3 зона)	54049,66	2123,98	6850,07	741,52	24743,30	23676,15	32627,56	21536,07
Мурманская область	53366,69	2676,85	7746,60	471,99	40797,38	27327,45	45041,25	36421,38
Ленинградская обл. (1 зона)	25420,47	1081,00	9472,00	483,08	15481,45	14239,17	27572,47	20451,41
г. Санкт-Петербург	37326,17	1345,66	9550,00	417,63	24972,88	18605,64	34334,91	16557,26
Новгородская область	39760,59	1683,25	14035,17	493,10	26141,97	27019,09	51727,00	22784,02
Псковская область (1 зона)	38700,00	1350,00	10070,00	542,09	28390,00	29661,00	33474,00	25339,00
Калининградская область	39325,87	1032,85	11018,54	654,31	27143,89	25245,26	26880,00	19352,90
Брянская область	33120,17	1048,30	7832,01	1081,22	24078,78	22320,91	34343,00	17621,19
Владимирская область	25986,80	1748,15	9859,11	522,50	24595,90	25067,47	39305,65	16783,20
Ивановская область	32577,00	1894,00	13453,00	550,00	23956,00	19018,00	26322,00	24021,00
Калужская область	32709,10	1289,70	9215,30	662,06	29686,40	32057,00	34064,60	18200,00
Костромская область	26100,00	963,76	6544,00	503,50	22120,00	20864,00	37462,00	20508,00
г. Москва (ТЕР нет)	39709,02	2011,13	9802,04	423,00	25130,60	21253,08	36345,20	15960,00
Московская область	45768,90	2147,00	9031,84	367,52	22015,85	19976,40	39102,60	20157,74
Орловская область	32910,00	1505,00	10080,00	810,00	29120,00	20280,00	60035,00	26280,00
Рязанская область (2 зона)	47647,00	1580,00	9350,00	650,00	32500,00	31500,00	41500,00	27500,00
Смоленская область	38560,00	1850,00	10230,00	560,00	35620,00	35600,00	46210,00	31200,00
Тверская область	49505,15	1376,21	14034,09	784,05	25450,67	24189,91	37472,38	19409,32
Тульская область (1 зона)	55369,17	601,63	10147,80	502,60	23602,97	21455,91	32357,47	16278,95
Ярославская область	23400,00	938,00	5650,00	736,00	20097,00	24419,00	37076,00	15343,00
Республика Марий Эл	44000,00	1700,00	8831,00	618,00	26972,00	17941,00	38300,00	19239,00
Республика Мордовия	45087,12	798,26	6227,43	717,46	22201,85	17771,66	61039,71	18577,52
Чувашская Республ. (1 зона)	29996,10	1250,98	7843,14	615,00	29159,02	29890,75	44047,99	28057,58
Кировская область (1 зона)	49781,00	1473,00	10616,00	662,70	33376,67	30403,00	36473,50	26085,46
Нижегородская область	42804,00	1679,29	13516,16	566,50	23790,00	23717,00	33808,48	23970,65
Нижегородская обл. (г. Саров)	40444,14	1554,49	13256,00	755,90	25145,35	22023,40	37817,80	23890,49
Белгородская область	35069,50	1237,89	6965,16	504,17	23740,47	27064,95	52019,11	15538,07
Воронежская область	39440,00	1319,00	11143,02	1157,00	26500,33	22365,00	43614,00	20190,85
Курская область	23737,00	760,00	21764,00	514,00	25962,00	25847,00	36946,00	24891,00
Липецкая область	29947,58	915,97	8017,00	602,80	26179,17	26337,30	32002,30	26065,15
Тамбовская область (1 зона)	26331,00	1015,00	6272,00	525,00	26900,00	28305,00	39748,00	35267,00
Республика Калмыкия	38338,14	1659,76	13362,38	869,60	22615,00	28330,70	32025,80	31678,90
Республика Татарстан	29963,49	1127,76	7736,81	448,70	21311,99	21568,97	28556,88	18766,47
Астраханская область	41600,00	1900,00	10100,00	580,00	25700,00	24850,00	48000,00	21340,00
Волгоградская область	47911,18	1215,78	9837,08	621,92	21995,23	20553,97	33447,97	19667,59
Пензенская область (1 зона)	37750,00	1590,00	9000,00	710,00	24100,00	22300,00	27900,00	23250,00
Самарская область	65066,85	935,74	9430,26	593,19	20231,77	21941,27	33113,11	19741,27
Саратовская область (1 зона)	46200,00	1630,00	7140,00	726,00	26400,00	29500,00	32700,00	28200,00
Ульяновская область	34887,00	1658,00	10521,00	790,65	23294,00	22276,00	31106,00	17434,00
Республика Адыгея	32946,56	1534,20	10880,78	557,30	25762,73	28537,34	34688,81	30232,38

Наименование Республик, краев, областей	Наименование ресурсов							
	Рельсы железнодорожные широкой колеи 2 группы тип Р-50, марка стали М74	Каркасы под двойное остекл., под двухсл. глухую вставку с однополной распашной дверью ПД 1 39-15П/К	Комплекты элементов потолков панельных с перфорацией ЛАП-06-06П	Лесоматер. круглые берез и мягких лиственных пород для строительства длиной 4-6,5 м, диаметром 12-24 см	Доски обрезные хвойных пород длиной 4-6,5 м, шириной 75-150 мм, толщиной 25 мм, II сорта	Блоки окон. открыв. внутрь помещ. стар. констр. двуствор. с шир. кор 94 мм ПВД 12-24,1, площ. 2,74 м2, ПВД 18-18,1	Блоки оконные с двойным остеклением с раздельными створками двуств., с фрамугой ОР 18-15В, площадь 2,59 м2	Блоки дверные однополные ДН 21-9Щ, площадь 1,84 м2
<b>Код по ФЕР-2001</b>	<b>105-0057</b>	<b>206-1163</b>	<b>206-1191</b>	<b>102-0020</b>	<b>102-0052</b>	<b>203-0140</b>	<b>203-0074</b>	<b>203-0216</b>
<b>Новый код</b>								
<b>Ед. измерения</b>	<b>м</b>	<b>шт.</b>	<b>100 м2</b>	<b>м3</b>	<b>м3</b>	<b>м2</b>	<b>м2</b>	<b>м2</b>
<b>Индексы средней стоимости к ФЕР-2001</b>	<b>5,244</b>	<b>3,440</b>	<b>3,295</b>	<b>5,754</b>	<b>3,893</b>	<b>4,359</b>	<b>4,920</b>	<b>6,601</b>
<b>Цены по ФЕР-2001</b>	<b>237,00</b>	<b>4070,00</b>	<b>11635,00</b>	<b>365,00</b>	<b>1375,00</b>	<b>386,50</b>	<b>490,42</b>	<b>239,56</b>
<b>Средняя по РФ</b>	<b>1242,74</b>	<b>14002,54</b>	<b>38339,25</b>	<b>2100,07</b>	<b>5353,43</b>	<b>1684,79</b>	<b>2412,92</b>	<b>1581,36</b>
Республика Карелия (1 зона)	1576,53	10983,43	30637,37	2288,13	4526,27	1133,34	1493,58	871,87
Республика Коми (1 зона)	1101,88	10511,96	27791,97	2024,15	4177,68	1728,87	3073,20	1441,81
Архангельская обл. (1 зона)	1230,00	11452,00	30255,00	1666,00	4534,00	1497,00	2348,00	1400,00
Вологодская область (3 зона)	1468,10	16255,25	54133,31	1770,15	4456,04	763,65	1792,63	803,51
Мурманская область	1355,07	6009,94	65923,27	1015,90	5226,21	938,78	1605,34	1036,11
Ленинградская обл. (1 зона)	584,33	8679,21	31073,40	1068,28	5333,27	1056,16	2112,32	640,35
г. Санкт-Петербург	799,89	9540,00	32620,49	1184,60	5767,94	1166,51	1232,07	1079,19
Новгородская область	646,93	9050,05	30812,25	1508,46	6386,17	1060,37	2038,03	1130,83
Псковская область (1 зона)	845,00	10350,00	38500,00	1300,00	5500,00	1080,00	1679,00	980,60
Калининградская область	1736,70	14985,78	45234,23	2386,40	6358,20	1005,91	2147,53	1322,59
Брянская область	1905,53	8077,70	26763,19	2134,34	5521,76	1180,18	1710,91	912,44
Владимирская область	1008,80	17340,30	48614,37	1814,91	5180,07	2374,90	2945,58	1574,73
Ивановская область	732,00	29829,00	86121,00	2701,00	5225,00	2087,00	2648,00	1294,00
Калужская область	1080,00	12843,30	34620,40	2007,00	6000,00	1629,00	3830,00	1723,00
Костромская область	441,87	7761,00	20562,00	1610,00	4540,70	2395,00	2379,00	1402,00
г. Москва (ТЕР нет)	842,96	11865,40	30210,00	1053,60	3964,70	1325,86	1581,46	882,07
Московская область	643,28	13560,00	34672,30	1168,00	5673,94	1309,93	1596,21	847,96
Орловская область	652,00	8956,00	32870,00	1250,00	5700,00	1190,00	1630,00	1200,00
Рязанская область (2 зона)	950,00	15972,00	36500,00	1430,00	7350,00	1650,00	1930,00	1550,00
Смоленская область	785,00	12102,00	35050,00	3120,00	5200,00	1356,00	1720,00	1489,00
Тверская область	1618,81	29003,01	48303,87	1363,98	5355,52	1329,91	2361,90	1222,88
Тульская область (1 зона)	856,87	11475,68	30608,28	2984,75	5472,04	1006,88	2476,80	896,82
Ярославская область	722,00	8500,00	22050,00	1254,00	3220,00	1450,00	1450,00	898,00
Республика Марий Эл	1183,00	13770,00	28000,00	1957,00	4815,00	1224,00	1406,00	820,00
Республика Мордовия	1053,49	9684,00	21772,80	1142,86	5915,02	1258,63	3530,08	840,82
Чувашская Республ. (1 зона)	839,96	9815,80	28088,30	1054,89	5999,12	1868,82	2056,95	1842,00
Кировская область (1 зона)	990,00	13546,00	37008,00	1264,00	4089,70	1722,41	2010,67	1015,00
Нижегородская область	1412,40	18375,00	65194,50	1800,00	4875,93	947,85	1545,60	806,40
Нижегородская обл. (г. Саров)	1434,80	15015,26	59998,00	1693,60	6902,80	1356,23	1610,85	1063,29
Белгородская область	594,68	9049,57	23199,02	3117,86	6303,15	995,14	2260,77	1232,47
Воронежская область	1351,00	20205,23	55312,84	1805,00	6071,39	1958,13	2654,20	2924,34
Курская область	685,00	11359,00	16545,00	2859,00	4896,00	1063,00	1998,00	1569,00
Липецкая область	706,14	7376,87	19243,00	2490,84	4243,49	2059,11	2361,00	2014,00
Тамбовская область (1 зона)	2774,00	12877,00	31245,00	1800,00	3963,00	2025,00	2626,00	2200,00
Республика Калмыкия	1168,70	14749,75	33428,70	2882,20	5903,60	1030,43	1632,90	1386,20
Республика Татарстан	1312,46	9594,25	27833,71	863,64	4298,11	1118,89	1553,85	818,05
Астраханская область	1210,00	13080,00	34500,00	2900,00	6042,00	1760,00	2090,00	1500,00
Волгоградская область	1238,76	13500,34	36855,45	2033,94	5274,11	1132,87	1456,42	845,64
Пензенская область (1 зона)	1100,00	14200,00	31500,00	1610,00	4800,00	1470,00	2310,00	935,00
Самарская область	1688,29	15087,82	35956,28	1385,62	5017,74	1255,94	2378,93	958,76
Саратовская область (1 зона)	1734,00	17500,00	37800,00	1670,00	6255,00	1450,00	2300,00	1354,00
Ульяновская область	656,00	13078,00	45990,00	1356,00	6219,00	1586,00	1887,00	848,00
Республика Адыгея	925,04	22669,21	29875,36	4424,46	5671,11	1224,56	4075,20	3165,63



## Продолжение таблицы 2

Наименование Республик, краев, областей	Наименование ресурсов							
	Доски для покрытия полов со шпунтом и гребнем из древесины антисепт. тип ДП-35 толщ. 35 мм, шир. без гребня от 100 до 140 мм	Паркет штучный бук, вяз	Шпалы пролит. для железных дорог широкой колеи, обрезные и необрезные хвойные (кроме листв.), тип 3	Плиты древесноволокнистые сухого способа производства группы А, твердые марки ТС-400 толщиной 6 мм	Плиты древесностружечные трехслойные марки П-3 шлифованные толщиной 18-20 мм	Плиты известково-кремнеземистые Престеллиз	Плиты из минеральной ваты на синтетическом связующем М-125 (ГОСТ 9573-82)	Вата минеральная
<b>Код по ФЕР-2001</b>	<b>203-0346</b>	<b>102-0250</b>	<b>105-0116</b>	<b>101-0685</b>	<b>101-0709</b>	<b>104-0080</b>	<b>104-0004</b>	<b>104-0002</b>
<b>Новый код</b>		<b>203-0572</b>				<b>104-0085</b>		
<b>Ед. измерения</b>	<b>м3</b>	<b>м2</b>	<b>шт.</b>	<b>1000 м2</b>	<b>100 м2</b>	<b>м3</b>	<b>м3</b>	<b>м3</b>
<b>Индексы средней стоимости к ФЕР-2001</b>	<b>4,773</b>	<b>3,079</b>	<b>3,434</b>	<b>4,170</b>	<b>3,878</b>	<b>3,202</b>	<b>4,514</b>	<b>5,624</b>
<b>Цены по ФЕР-2001</b>	<b>2088,00</b>	<b>220,30</b>	<b>194,45</b>	<b>13400,00</b>	<b>3310,00</b>	<b>1236,00</b>	<b>530,00</b>	<b>200,00</b>
<b>Средняя по РФ</b>	<b>9965,54</b>	<b>678,40</b>	<b>667,69</b>	<b>55875,88</b>	<b>12834,90</b>	<b>3957,51</b>	<b>2392,44</b>	<b>1124,85</b>
Республика Карелия (1 зона)	8979,45	958,45	580,38	51313,48	12363,99	3428,80	1890,51	1058,47
Республика Коми (1 зона)	14027,85	552,42	672,90	93913,06	13673,02	5965,50	3147,07	1153,74
Архангельская обл. (1 зона)	9370,00	750,00	1244,00	63050,00	17215,00	5181,00	2940,00	1031,00
Вологодская область (3 зона)	10370,45	262,76	1093,73	56798,44	13593,77	3673,05	1794,71	1204,96
Мурманская область	8875,96	313,75	793,55	70596,46	22820,44	2415,11	1362,99	851,10
Ленинградская обл. (1 зона)	4389,64	825,90	384,29	56426,67	9502,50	2660,12	1691,87	1060,47
г. Санкт-Петербург	10871,46	846,34	735,64	64083,37	9199,04	4085,10	2004,23	1291,93
Новгородская область	12360,59	485,32	494,91	66571,90	10767,19	3095,38	2542,85	859,50
Псковская область (1 зона)	10593,00	437,00	500,00	45550,00	14440,00	2739,00	1656,00	767,00
Калининградская область	12225,33	488,09	754,77	54508,24	18346,29	4109,67	2163,42	916,60
Брянская область	10243,95	494,03	792,33	43756,81	10003,96	3766,15	2226,20	996,33
Владимирская область	9777,23	950,38	512,00	33536,87	9098,84	2549,28	1941,59	449,57
Ивановская область	11275,00	1212,00	697,00	41546,00	10862,00	3276,00	1908,00	740,00
Калужская область	9369,00	750,00	785,00	41654,40	9486,20	3893,70	2154,70	683,30
Костромская область	8862,00	593,60	404,50	39395,00	9851,00	2088,00	1702,40	861,00
г. Москва (ТЕР нет)	7599,25	705,61	599,67	40558,82	11589,01	3196,20	1842,00	900,20
Московская область	10557,12	670,41	622,24	46772,28	11982,57	3485,52	1930,50	1419,20
Орловская область	8960,00	1123,00	605,00	31800,00	10260,00	3395,00	3085,00	965,00
Рязанская область (2 зона)	12500,00	850,00	585,00	39270,00	11200,00	2850,00	2080,00	830,00
Смоленская область	9300,00	710,00	612,00	41203,00	8725,00	3895,00	1970,00	1102,00
Тверская область	9706,86	1150,74	799,58	47115,80	21532,76	5533,35	2822,03	1398,60
Тульская область (1 зона)	11016,95	568,16	480,93	54140,00	10992,48	3630,00	2363,95	1608,70
Ярославская область	5500,00	485,73	470,99	30052,00	8933,00	2160,00	1006,00	890,00
Республика Марий Эл	8930,00	620,00	684,00	49040,00	10958,00	2590,00	2336,00	1452,00
Республика Мордовия	12588,12	629,90	500,72	40685,40	9340,04	1326,82	1609,76	984,26
Чувашская Республ. (1 зона)	7839,09	579,54	486,99	59999,52	10836,17	2613,75	1819,12	1199,11
Кировская область (1 зона)	8605,00	469,00	543,00	52087,00	11254,27	3750,00	2370,22	1162,24
Нижегородская область	12148,64	739,00	570,46	47096,00	13193,00	3214,00	1615,20	1047,18
Нижегородская обл. (г. Саров)	12172,89	543,93	501,23	53581,50	10052,20	3126,36	2491,80	1146,61
Белгородская область	11249,05	318,37	306,74	51838,40	12521,29	2356,94	1750,73	1238,45
Воронежская область	12887,02	840,82	487,63	43919,09	11233,19	5788,56	2749,76	734,44
Курская область	5482,00	450,00	264,00	37633,00	17631,00	2080,00	1712,00	553,00
Липецкая область	5358,25	408,77	440,00	24470,66	7580,00	2249,52	1347,46	326,35
Тамбовская область (1 зона)	5875,00	725,00	774,00	34122,00	8168,00	6069,00	1657,00	503,00
Республика Калмыкия	12210,00	317,00	749,33	58400,00	14040,00	3513,00	1765,40	793,30
Республика Татарстан	6743,57	367,80	458,00	29291,50	7473,94	2853,00	1094,00	754,22
Астраханская область	10700,00	490,00	840,00	63200,00	13061,00	3920,00	2033,00	1255,00
Волгоградская область	9403,54	483,18	811,40	70490,73	11356,14	13215,85	1592,47	919,10
Пензенская область (1 зона)	7570,00	570,00	550,00	36600,00	11000,00	3500,00	1650,00	1000,00
Самарская область	8532,36	591,54	462,43	69358,81	11710,86	4326,43	2641,50	1174,77
Саратовская область (1 зона)	8949,00	750,00	720,00	65400,00	11826,00	4300,00	2650,00	1200,00
Ульяновская область	8510,00	698,00	718,00	44030,00	12189,00	2527,00	2266,00	1093,00
Республика Адыгея	8342,17	299,94	614,66	77625,36	12798,90	5319,71	2133,17	1094,98

Наименование Республик, краев, областей	Наименование ресурсов							
	Плитки керамические для полов гладкие неглазурованные одноцветные с красителем квадрат и прямоугольные	Плитки керамические глазурованные для внутренней облицовки стен гладкие без завала белые	Листы асбестоцементные волнистые обыкновенного профиля толщиной 5,5 мм	Листы асбестоцементные волнистые унифицированного профиля 54/200 толщиной 7,5 мм	Рубероид кровельный с крупнозернистой посыпкой марки РКК-420а	Линолеум поливинилхлоридный на теплоизолирующей подоснове марок ПР-ВТ, ВК-ВТ, ЭК-ВТ	Стекло листовое площадью до 1,0 м <sup>2</sup> , 1 группы, толщиной 4 мм, марки МЗ	Стекло строительное профильное бесцветное коробчатого сечения
<b>Код по ФЕР-2001</b>	<b>101-0287</b>	<b>101-0256</b>	<b>101-0032</b>	<b>101-0036</b>	<b>101-0854</b>	<b>101-0562</b>	<b>101-1249</b>	<b>101-1287</b>
<b>Новый код</b>								
<b>Ед. измерения</b>	<b>м<sup>2</sup></b>	<b>м<sup>2</sup></b>	<b>м<sup>2</sup></b>	<b>м<sup>2</sup></b>	<b>м<sup>2</sup></b>	<b>м<sup>2</sup></b>	<b>м<sup>2</sup></b>	<b>м<sup>2</sup></b>
<b>Индексы средней стоимости к ФЕР-2001</b>	<b>4,143</b>	<b>3,602</b>	<b>7,111</b>	<b>4,753</b>	<b>2,744</b>	<b>3,240</b>	<b>6,539</b>	<b>3,497</b>
<b>Цены по ФЕР-2001</b>	<b>67,80</b>	<b>71,19</b>	<b>12,43</b>	<b>24,20</b>	<b>8,38</b>	<b>67,80</b>	<b>28,94</b>	<b>169,50</b>
<b>Средняя по РФ</b>	<b>280,86</b>	<b>256,40</b>	<b>88,39</b>	<b>115,01</b>	<b>23,00</b>	<b>219,69</b>	<b>189,23</b>	<b>592,73</b>
Республика Карелия (1 зона)	374,58	261,86	94,46	94,46	21,36	218,74	201,90	824,68
Республика Коми (1 зона)	346,97	273,82	104,70	159,41	29,25	240,01	176,61	524,42
Архангельская обл. (1 зона)	310,00	207,00	99,00	175,00	28,00	177,00	163,00	700,00
Вологодская область (3 зона)	241,65	206,45	71,14	107,23	21,16	191,27	171,27	382,16
Мурманская область	194,14	262,47	108,56	166,17	27,89	134,08	182,34	1078,99
Ленинградская обл. (1 зона)	282,68	250,88	45,15	75,56	16,72	156,25	126,84	506,90
г. Санкт-Петербург	256,00	220,26	76,07	61,56	21,77	216,09	132,10	611,75
Новгородская область	236,90	241,50	63,96	98,44	22,24	174,18	199,85	683,50
Псковская область (1 зона)	253,00	350,00	81,42	88,28	23,30	188,00	186,00	561,00
Калининградская область	213,53	217,39	111,68	104,85	24,16	204,57	220,25	759,19
Брянская область	203,05	167,29	70,82	81,69	20,24	163,15	132,12	551,14
Владимирская область	299,70	239,88	73,86	136,52	20,56	305,16	164,52	136,73
Ивановская область	255,00	260,00	71,00	138,00	25,00	195,00	193,00	1129,00
Калужская область	257,30	298,40	106,00	119,50	28,90	169,20	245,90	496,40
Костромская область	309,14	309,56	76,95	77,91	13,38	254,47	175,22	297,60
г. Москва (ТЕР нет)	253,04	229,83	76,80	109,88	15,64	205,70	145,90	384,21
Московская область	230,39	247,62	78,16	106,48	17,03	203,40	126,80	348,66
Орловская область	360,00	285,00	80,50	110,25	23,00	196,00	285,00	645,00
Рязанская область (2 зона)	280,00	260,00	106,00	99,00	19,00	240,00	195,00	730,00
Смоленская область	352,00	330,00	53,10	88,40	38,00	356,00	185,00	498,00
Тверская область	180,92	201,00	98,92	136,51	18,88	172,30	246,44	1134,93
Тульская область (1 зона)	317,41	221,23	95,59	91,08	24,86	278,95	153,91	490,00
Ярославская область	245,00	220,00	69,20	89,00	14,01	215,00	141,00	291,00
Республика Марий Эл	280,00	258,00	88,00	129,00	21,00	178,00	159,00	549,00
Республика Мордовия	302,76	203,81	65,10	103,93	20,08	131,19	199,37	582,80
Чувашская Республ. (1 зона)	286,75	229,78	84,88	165,01	20,67	244,63	161,72	438,50
Кировская область (1 зона)	255,00	215,38	82,39	127,80	22,92	174,62	173,06	595,00
Нижегородская область	300,58	311,22	68,55	91,34	20,40	258,40	166,98	460,82
Нижегородская обл. (г. Саров)	294,14	293,56	102,19	124,26	21,36	277,92	187,61	400,14
Белгородская область	247,06	222,45	66,79	72,72	26,19	164,43	231,14	608,38
Воронежская область	239,18	243,67	93,30	91,18	17,05	218,77	321,90	321,90
Курская область	211,00	230,00	52,00	88,00	29,00	219,00	273,00	423,00
Липецкая область	172,60	270,00	68,23	68,23	12,90	107,79	127,12	224,00
Тамбовская область (1 зона)	296,00	240,00	112,00	154,00	24,00	260,00	190,00	317,00
Республика Калмыкия	248,40	225,90	92,50	107,30	19,63	260,30	265,90	1337,47
Республика Татарстан	189,00	196,00	57,08	87,99	19,06	132,60	144,12	413,66
Астраханская область	255,00	230,00	98,00	144,00	21,00	243,00	205,00	620,00
Болгоградская область	176,18	143,40	70,13	106,82	19,40	117,25	178,34	934,17
Пензенская область (1 зона)	265,00	245,00	57,00	80,00	18,00	191,00	171,00	416,00
Самарская область	264,53	167,62	55,23	88,18	24,97	155,72	193,19	391,46
Саратовская область (1 зона)	304,00	260,00	63,00	90,00	23,00	265,00	210,00	426,00
Ульяновская область	243,00	220,00	72,00	76,00	18,59	163,00	161,00	353,00
Республика Адыгея	280,45	249,14	83,96	123,74	22,66	175,84	187,21	434,76

## Продолжение таблицы 2

Наименование Республик, краев, областей	Наименование ресурсов							
	Стекло крупногабаритное витринное, полированное площадью свыше 8 м2, толщиной 8 мм	Портландцемент общестроительного назначения бездобавочный, марки 400	Известь строительная негашеная комовая, сорт 1	Гипсовые вяжущие, марка Г-3	Битумы нефтяные строительные изоляционные БНИ-IV-3, БНИ-IV, БНИ-V	Мастика битумлаучуковая строи- тельная, марки МББП-65 «ЛИПО-1»	Краски цветные, готовые к применению для внутренних работ МА-25 зеленая	Краски масляные и алкидные, готовые к применению белила литопонные МА-25
<b>Код по ФЕР-2001</b>	<b>101-1877</b>	<b>101-1305</b>	<b>101-0253</b>	<b>101-0219</b>	<b>101-0072</b>	<b>101-1575</b>	<b>101-0451</b>	<b>101-0420</b>
<b>Новый код</b>			<b>405-0253</b>	<b>405-0219</b>				
<b>Ед. измерения</b>	<b>м2</b>	<b>т</b>	<b>т</b>	<b>т</b>	<b>т</b>	<b>т</b>	<b>т</b>	<b>т</b>
<b>Индексы средней стоимости к ФЕР-2001</b>	<b>3,517</b>	<b>10,408</b>	<b>6,593</b>	<b>6,410</b>	<b>8,344</b>	<b>3,784</b>	<b>2,821</b>	<b>2,778</b>
<b>Цены по ФЕР-2001</b>	<b>185,53</b>	<b>412,00</b>	<b>734,50</b>	<b>730,00</b>	<b>1412,50</b>	<b>7591,34</b>	<b>16611,00</b>	<b>17592,00</b>
<b>Средняя по РФ</b>	<b>652,53</b>	<b>4287,96</b>	<b>4842,88</b>	<b>4678,99</b>	<b>11785,62</b>	<b>28723,45</b>	<b>46859,92</b>	<b>48876,73</b>
Республика Карелия (1 зона)	899,10	5871,49	8683,05	7322,03	17263,79	32772,00	46261,27	52503,30
Республика Коми (1 зона)	859,92	4362,10	4303,79	6386,57	14390,47	36918,52	44649,21	36810,88
Архангельская обл. (1 зона)	850,00	5279,00	5051,00	3705,00	13446,00	22802,00	36943,00	39575,00
Вологодская область (3 зона)	564,49	6071,06	1804,13	5379,54	12539,46	29691,79	32506,63	39354,36
Мурманская область	1331,08	7612,57	5434,51	4222,14	9321,17	19741,26	36917,70	37354,12
Ленинградская обл. (1 зона)	661,67	4810,73	6630,16	3480,42	8964,60	37803,81	42558,90	47225,76
г. Санкт-Петербург	765,60	4327,12	2310,00	5779,66	13050,85	34504,47	46543,40	51465,42
Новгородская область	725,55	4994,95	4994,03	3508,76	12000,58	22169,65	60605,16	63896,54
Псковская область (1 зона)	729,00	5084,00	3389,00	4648,00	14407,00	40680,00	65000,00	62000,00
Калининградская область	653,12	4985,63	4007,36	4919,91	11895,73	25344,71	35222,10	36634,74
Брянская область	509,75	3485,68	2460,82	4256,60	9751,18	19161,70	37964,02	34296,70
Владимирская область	433,23	5288,81	11379,02	3488,26	8358,29	27100,00	43464,75	44523,38
Ивановская область	903,00	3296,00	3041,00	2862,00	7896,00	25051,00	41182,00	43818,00
Калужская область	600,00	3115,00	5912,00	4050,00	8230,00	21023,00	42223,80	48516,10
Костромская область	374,10	5156,00	3135,00	3323,00	11259,00	13134,00	44236,00	44236,00
г. Москва (ТЕР нет)	594,20	3220,76	2877,30	3174,10	8407,46	21220,30	37224,28	35729,45
Московская область	589,23	3645,69	3168,07	2827,67	6727,46	24764,79	31963,24	47460,00
Орловская область	652,00	3500,00	2285,00	5955,00	6920,00	23030,00	42224,00	35100,00
Рязанская область (2 зона)	535,00	4500,00	3700,00	3500,00	10500,00	21500,00	58000,00	51000,00
Смоленская область	610,00	4800,00	3300,00	3620,00	8120,00	18120,00	68300,00	74130,00
Тверская область	634,53	2916,10	2257,62	7603,50	9261,09	21167,70	44961,79	31601,70
Тульская область (1 зона)	441,32	4631,48	1481,90	4643,10	10099,58	18386,85	38983,00	41070,76
Ярославская область	562,00	4324,80	1722,00	3565,00	6980,00	16170,00	40464,00	36660,00
Республика Марий Эл	560,00	4794,00	4565,00	8068,00	13242,00	26200,00	45800,00	59600,00
Республика Мордовия	618,24	2580,51	2114,12	3308,86	8237,80	12984,91	33318,86	44040,84
Чувашская Республ. (1 зона)	668,83	3936,73	2414,63	7794,56	11710,79	25465,84	42421,69	49817,26
Кировская область (1 зона)	642,00	4193,55	5349,61	4836,01	11715,20	30720,00	44452,81	48768,00
Нижегородская область	720,00	4176,27	4176,48	5206,88	11443,70	29640,00	62643,86	43523,00
Нижегородская обл. (г. Саров)	417,40	3985,04	5002,30	7308,00	12875,40	32032,80	53373,60	44901,60
Белгородская область	644,67	2699,17	2813,70	6540,47	5524,77	15450,93	43311,44	46507,44
Воронежская область	968,89	3616,35	2889,84	4021,76	8101,21	36445,89	49245,86	48816,00
Курская область	632,00	3981,00	1778,00	2915,00	16830,00	14532,00	49285,00	64498,00
Липецкая область	546,00	3291,81	1349,76	900,00	9923,00	19286,97	34318,80	36047,00
Тамбовская область (1 зона)	308,00	5832,00	1040,00	850,00	9402,00	21400,00	25971,00	38875,00
Республика Калмыкия	642,50	4981,00	8750,80	5700,50	15971,10	35615,70	50347,00	68685,27
Республика Татарстан	680,67	3197,82	1628,17	3383,63	7335,61	14560,00	37288,00	36307,00
Астраханская область	600,00	5200,00	6300,00	4833,00	10100,00	25700,00	48000,00	50000,00
Волгоградская область	506,49	2564,07	2618,26	2961,60	8137,62	18668,85	25889,42	26504,48
Пензенская область (1 зона)	610,00	3000,00	2460,00	2600,00	8500,00	16100,00	38500,00	43300,00
Самарская область	711,93	3844,98	2598,89	3227,48	12072,77	17067,60	39109,05	42775,52
Саратовская область (1 зона)	750,00	4804,00	3192,00	3120,00	11200,00	18500,00	51000,00	54400,00
Ульяновская область	709,00	3171,00	3403,00	4090,00	11404,00	16108,00	36577,00	38170,00
Республика Адыгея	518,29	4040,53	5059,59	3389,05	9399,38	30060,45	36675,62	38768,99

Наименование Республик, краев, областей	Наименование ресурсов							
	Олифа комбинированная, марки КЗ	Лаки полиакриловые и на акриловых сополимерах АК-113, АК-113Ф	Трубы чугунные напорные рас-трубные класса А наружный диам. 100 мм, толщина стенки 8,3 мм	Трубы сталь электросв. прямош. со снятой фас. сталь БСт2кп-БСт4кп и БСт2лс-БСт4лс нар. диам. 57 мм толщ ст. 3,5 мм	Трубы стальн. бесш. горячедеф. со снятой фаской из стали марок 15, 20, 25, наруж. диам. 57 мм толщина стенки 3,5 мм	Трубы стальные сварные водогазопроводные с резьбой черные легкие (неоцинков-ые) диам. условного прохода 50 мм, толщина стенки 3 мм	Трубы керамические канализационные внутренний диаметр 350 мм	Трубы асбестоцементные напорные ВТ9х150 тип 1
<b>Код по ФЕР-2001</b>	<b>101-0628</b>	<b>101-0508</b>	<b>103-0634</b>	<b>103-0139</b>	<b>103-0357</b>	<b>103-0006</b>	<b>103-0737</b>	<b>103-0679</b>
<b>Новый код</b>								<b>101-2056</b>
<b>Ед. измерения</b>	<b>Т</b>	<b>Т</b>	<b>М</b>	<b>М</b>	<b>М</b>	<b>М</b>	<b>М</b>	<b>М</b>
<b>Индексы средней стоимости к ФЕР-2001</b>	<b>2,619</b>	<b>3,529</b>	<b>3,945</b>	<b>4,194</b>	<b>4,316</b>	<b>4,801</b>	<b>4,778</b>	<b>5,934</b>
<b>Цены по ФЕР-2001</b>	<b>16950,00</b>	<b>21509,00</b>	<b>136,00</b>	<b>35,70</b>	<b>41,88</b>	<b>28,05</b>	<b>83,42</b>	<b>33,50</b>
<b>Средняя по РФ</b>	<b>44397,80</b>	<b>75914,36</b>	<b>536,55</b>	<b>149,74</b>	<b>180,76</b>	<b>134,66</b>	<b>398,61</b>	<b>198,78</b>
Республика Карелия (1 зона)	47135,59	85290,20	538,28	156,07	199,68	139,98	537,08	223,99
Республика Коми (1 зона)	46412,36	107803,90	700,96	126,13	181,97	113,35	480,58	237,07
Архангельская обл. (1 зона)	41774,00	97184,00	622,00	142,00	182,00	124,00	708,00	300,00
Вологодская область (3 зона)	38258,30	140450,39	384,65	116,03	152,53	105,35	549,51	221,71
Мурманская область	63869,68	104504,98	199,27	175,48	198,72	151,96	342,57	210,22
Ленинградская обл. (1 зона)	47342,72	74721,79	452,10	115,49	230,72	104,50	252,10	281,60
г. Санкт-Петербург	61690,00	98186,67	471,61	106,38	167,51	118,19	287,00	194,08
Лужковская область	58266,52	78711,34	600,60	152,60	222,42	177,93	206,60	208,13
Псковская область (1 зона)	45000,00	75000,00	678,00	141,00	199,45	146,81	267,36	189,58
Калининградская область	46657,96	97009,39	777,29	146,57	182,68	134,48	313,01	189,46
Брянская область	36409,67	94223,61	702,46	127,25	160,86	114,79	285,59	177,50
Владимирская область	39176,14	77334,58	321,96	138,50	138,50	132,18	270,68	159,03
Ивановская область	31077,00	40867,00	544,00	223,00	216,00	190,00	350,00	221,00
Калужская область	41371,30	63107,70	421,00	115,40	140,30	104,10	291,90	172,40
Костромская область	37210,00	58355,00	269,16	144,50	149,62	149,43	214,30	160,92
г. Москва (ТЕР нет)	37892,30	59409,00	460,53	117,21	154,68	121,90	295,60	234,61
Московская область	39154,50	54202,68	516,03	126,19	187,07	114,27	308,65	225,56
Орловская область	42980,00	52560,00	375,00	175,00	180,00	125,00	270,00	175,00
Рязанская область (2 зона)	44000,00	75000,00	370,00	149,00	195,00	148,00	270,00	150,00
Смоленская область	52103,00	80250,00	380,00	311,00	254,00	164,00	268,00	127,85
Тверская область	48717,90	64983,10	621,50	134,94	205,24	131,01	316,68	216,56
Тульская область (1 зона)	40084,00	29776,00	261,50	125,94	142,34	115,53	258,48	194,49
Ярославская область	26687,00	65102,20	320,00	111,00	150,00	112,00	381,00	125,00
Республика Марий Эл	35900,00	74200,00	524,00	117,00	140,00	114,00	298,00	208,00
Республика Мордовия	55593,22	67571,17	604,16	133,48	133,48	105,07	137,47	151,63
Игуашская Республ. (1 зона)	35841,38	86982,16	455,83	131,33	154,86	126,38	209,54	202,78
Кировская область (1 зона)	49030,16	80950,00	558,50	161,24	230,19	160,05	360,00	230,00
Нижегородская область	42119,83	121385,00	398,64	127,04	195,95	116,05	331,19	203,48
Нижегородская обл. (г. Саров)	47774,31	88563,28	652,94	114,29	160,72	108,61	269,23	181,63
Белгородская область	52596,09	72444,27	334,41	114,67	170,13	132,71	252,70	137,79
Воронежская область	40689,71	137563,45	404,29	149,61	146,44	116,57	431,45	198,42
Курская область	35825,00	42034,00	303,00	210,00	136,00	86,00	178,00	109,00
Липецкая область	37100,00	54847,00	279,30	133,93	156,30	141,74	221,06	65,36
Тамбовская область (1 зона)	26281,00	50400,00	922,00	116,00	105,00	110,00	260,00	167,00
Республика Калмыкия	72144,50	83800,00	542,40	142,80	156,50	103,60	748,29	181,90
Республика Татарстан	32717,00	60807,11	275,00	155,05	152,98	116,49	132,33	142,91
Астраханская область	43000,00	65773,00	516,00	189,00	153,00	141,00	410,00	152,00
Волгоградская область	39847,11	85979,19	467,75	119,00	141,54	102,53	513,10	152,10
Пензенская область (1 зона)	36500,00	66500,00	450,00	138,00	156,00	120,00	320,00	180,00
Самарская область	59538,02	96397,95	671,92	129,28	177,36	121,16	315,84	219,96
Саратовская область (1 зона)	59400,00	86300,00	623,00	128,00	175,00	125,00	346,00	192,00
Ульяновская область	25149,00	49823,00	492,00	124,55	145,00	118,00	272,00	210,00
Республика Адыгея	33858,44	79343,94	434,68	111,40	140,51	110,69	441,21	246,79

Наименование Республик, краев, областей	Наименование ресурсов						
	Трубы напорные из полиэтилена низкого давления среднего типа, наружным диаметром 110 мм	Умывальн. полуфарф. и фарф. с нижней камерой смешивания, кронштейн, сифонном бутылоч. латунным и выпускном полукруг. со скрытыми установоч. поверхностями без слинки, разм. 550-480x180	Унитазы полуфарфоровые и фарфоровые УНТЦ и УНТЦЦ	тарельчатые с сиденьем и креплением, с прямым или косым выпуском с цельноотлитой полочкой	Ванны кулальные чугунные эмалиров. модерн. с уравни. электрич. потенциалов латун. выпускном, чугунным сифоном и переливом, со стальным трубопроводом без смесителя, марка ВЧМ-1700, размер 1700x750x607 мм	Мойки стальные эмалированные на одно отделение с одной чашей с креплениями МСК размером 500x500x198	Радиаторы отопительные чугунные марка МС-90, высота полная 588 мм, высота монтажная 500 мм
<b>Код по ФЕР-2001</b>	<b>530-0048</b>	<b>300-0675</b>	<b>300-0905</b>	<b>300-0049</b>	<b>300-0494</b>	<b>300-0556</b>	<b>300-0083</b>
<b>Новый код</b>	<b>507-0595</b>	<b>301-0675</b>	<b>301-0905</b>	<b>301-0058</b>	<b>301-0494</b>	<b>301-0556</b>	<b>301-0083</b>
<b>Ед. измерения</b>	<b>10 м</b>	<b>компл.</b>	<b>компл.</b>	<b>компл.</b>	<b>компл.</b>	<b>кВт</b>	<b>компл.</b>
<b>Индексы средней стоимости к ФЕР-2001</b>	<b>3,084</b>	<b>4,116</b>	<b>4,938</b>	<b>4,387</b>	<b>2,416</b>	<b>5,714</b>	<b>4,047</b>
<b>Цены по ФЕР-2001</b>	<b>630,00</b>	<b>242,95</b>	<b>364,27</b>	<b>1333,40</b>	<b>280,00</b>	<b>317,00</b>	<b>4774,10</b>
<b>Средняя по РФ</b>	<b>1943,14</b>	<b>999,98</b>	<b>1798,86</b>	<b>5849,94</b>	<b>676,48</b>	<b>1811,48</b>	<b>19320,86</b>
Республика Карелия (1 зона)	2963,19	1157,44	2417,88	5490,71	584,00	1788,72	20432,59
Республика Коми (1 зона)	2094,20	1094,13	1841,66	6559,48	411,57	2382,30	29292,41
Архангельская обл. (1 зона)	1873,00	925,00	1720,00	5852,00	671,00	1900,00	16000,00
Вологодская область (3 зона)	2180,94	542,33	1699,01	6445,78	604,26	1959,23	15653,77
Мурманская область	1857,25	1083,50	2883,11	7357,93	429,14	2089,79	20193,15
Ленинградская обл. (1 зона)	1603,70	616,87	1101,84	4667,75	517,88	1703,09	16234,50
г. Санкт-Петербург	2722,23	526,98	1261,27	5161,39	402,79	1805,17	19642,56
Новгородская область	1857,18	565,00	1503,28	6030,73	531,87	2254,24	16115,58
Псковская область (1 зона)	2711,00	830,00	1991,00	6525,00	593,00	2095,00	24771,00
Калининградская область	2137,70	788,17	1745,20	5326,83	609,05	1534,29	15070,37
Брянская область	1280,92	508,03	1958,58	6061,99	714,87	1445,02	15437,97
Владимирская область	2119,10	960,22	1315,24	5823,36	895,29	1462,58	17743,51
Ивановская область	3024,00	800,00	1200,00	4267,00	896,00	1201,00	17449,00
Калужская область	2084,50	845,00	1709,00	6512,00	669,00	2696,00	15906,30
Костромская область	1946,20	642,00	1580,00	4012,40	518,00	1775,20	8815,80
г. Москва (ТЕР нет)	1689,80	709,81	1465,35	5231,60	702,50	1846,80	12113,00
Московская область	1993,02	609,80	724,51	6454,53	640,15	2621,60	11905,92
Орловская область	1620,00	785,00	2480,00	9560,00	870,00	2027,00	15400,00
Рязанская область (2 зона)	2063,00	950,00	2300,00	5300,00	650,00	1850,00	14500,00
Смоленская область	2350,00	1350,00	1853,00	5100,00	950,00	1456,00	14500,00
Тверская область	1797,02	1049,14	1077,60	6124,28	688,31	1922,88	28366,78
Тульская область (1 зона)	2358,70	829,60	1056,30	6824,78	488,20	1619,80	17000,00
Ярославская область	994,00	550,00	1050,00	4373,73	635,00	1372,00	9300,00
Республика Марий Эл	1672,00	690,00	2319,00	5890,00	694,00	1699,00	16249,00
Республика Мордовия	2233,74	972,00	2050,72	3995,03	670,59	1920,02	19122,48
Чувашская Республ. (1 зона)	1188,20	736,49	901,30	5858,65	667,82	1235,13	14997,03
Кировская область (1 зона)	1541,37	835,21	1157,00	5109,50	544,31	1690,37	18085,00
Нижегородская область	1993,80	915,66	1602,22	5807,68	683,75	1456,56	24565,48
Нижегородская обл. (г. Саров)	2756,20	1052,41	1663,20	6404,94	538,34	2043,16	18102,00
Белгородская область	2083,43	1373,60	1459,47	4140,21	465,66	1561,60	10325,33
Воронежская область	3543,18	1318,58	2039,14	7441,48	756,23	1536,54	18717,49
Курская область	743,00	942,00	1194,00	2537,00	637,00	1677,00	6742,00
Липецкая область	1100,00	1130,00	2090,00	2200,00	470,00	464,00	6825,00
Тамбовская область (1 зона)	3320,00	907,00	2700,00	6060,00	560,00	1770,00	30551,00
Республика Калмыкия	2282,00	1192,00	2665,00	6885,30	704,70	2146,00	14664,00
Республика Татарстан	1181,04	568,00	1127,20	4822,59	442,06	1447,80	8015,30
Астраханская область	1710,00	620,00	1500,00	4200,00	620,00	1490,00	13100,00
Волгоградская область	1328,79	665,59	1275,06	5481,37	418,21	1821,77	15184,70
Пензенская область (1 зона)	1900,00	900,00	1500,00	4600,00	640,00	1740,00	15200,00
Самарская область	1786,21	963,47	1185,04	4521,53	431,53	2040,09	18121,45
Саратовская область (1 зона)	2050,00	1300,00	1900,00	4590,00	900,00	1900,00	17050,00
Ульяновская область	1553,00	716,00	1490,00	5545,00	531,00	1952,00	12795,00
Республика Адыгея	1900,23	881,65	1355,89	4939,97	624,04	1353,32	17655,54

Наименование Республик, краев, областей	Наименование ресурсов						
	Кабели силовые переносные с гибкими медными жилами марки КГН, с числом жил - 2 и сечением 1 мм <sup>2</sup>	Провода силовые для электр. устан. на напр. до 450 В с мед. жил. ппос. с разд. осн. марки ППВ, с чис. жил - 2 и сеч. 1 мм <sup>2</sup>	Светильн. с люм. лампами для общ. помещ., потолоч. с рассеиват. цельным из оргстекла со стартерными ПРА, тип ЛПО02-4х40ЛП-01 УХЛ4	Светильники наст. с рассеив. из силикат. стекла, цилиндр. формы и усеч. конуса тип НБ006х100/Р2х001УХЛ4 и НБ006х100/Р2х0-03УХЛ4	Рубильники Р12 МЗ I-200А	Переключатели врубные с боковой несъемной рукояткой Р32-35А 61220-00 УХЛ3 I-250А	Краны башенные при работе на других видах строительства 8 т
<b>Код по ФЕР-2001</b>	<b>502-0086</b>	<b>507-0292</b>	<b>546-0601</b>	<b>546-0501</b>	<b>545-1158</b>	<b>545-1028</b>	<b>020129</b>
<b>Новый код</b>	<b>501-0662</b>	<b>502-0542</b>	<b>509-0768</b>	<b>509-0764</b>	<b>509-1158</b>	<b>509-0629</b>	
<b>Ед. измерения</b>	<b>1000 м</b>	<b>1000 м</b>	<b>шт.</b>	<b>шт.</b>	<b>шт.</b>	<b>шт.</b>	<b>маш.-ч</b>
<b>Индексы средней стоимости к ФЕР-2001</b>	<b>2,334</b>	<b>3,905</b>	<b>3,864</b>	<b>3,894</b>	<b>4,857</b>	<b>3,375</b>	<b>5,596</b>
<b>Цены по ФЕР-2001</b>	<b>10898,00</b>	<b>1782,86</b>	<b>205,00</b>	<b>55,61</b>	<b>48,87</b>	<b>248,88</b>	<b>86,40</b>
<b>Средняя по РФ</b>	<b>25436,95</b>	<b>6961,25</b>	<b>792,10</b>	<b>216,54</b>	<b>237,35</b>	<b>840,03</b>	<b>483,50</b>
Республика Карелия (1 зона)	28874,17	7248,92	812,11	145,66	162,14	782,50	588,62
Республика Коми (1 зона)	18789,47	5655,66	677,32	135,84	135,66	796,01	528,34
Архангельская обл. (1 зона)	23817,00	6241,00	843,00	77,00	320,00	769,00	611,18
Вологодская обл. (3 зона)	42163,72	6413,44	907,08	99,35	316,08	1174,38	487,56
Мурманская область	26528,16	8537,42	781,29	145,43	112,01	1284,78	780,28
Ленинградская обл. (1 зона)	15894,25	4135,89	541,67	92,30	114,71	674,63	551,77
г. Санкт-Петербург	17325,72	4910,41	719,59	126,92	381,82	1105,47	517,86
Новгородская область	18529,94	3830,21	552,02	98,11	117,61	641,28	479,09
Псковская область (1 зона)	31102,00	8644,00	750,00	130,00	190,00	634,98	610,00
Калининградская область	14472,27	7092,81	719,42	120,49	126,73	751,97	541,77
Брянская область	23871,23	5782,56	641,25	123,75	107,53	775,58	434,25
Владимирская область	20966,94	6703,50	762,17	197,75	156,00	1026,23	468,31
Ивановская область	37054,00	6418,00	791,00	111,00	117,00	597,00	447,09
Калужская область	21737,70	6416,00	821,00	149,80	128,60	802,80	505,79
Костромская область	22513,00	5565,00	840,00	176,62	124,08	793,17	484,11
г. Москва (ТЕР нет)	22364,13	7150,23	945,56	201,50	231,56	678,00	392,12
Московская область	24055,59	6508,82	955,13	136,78	224,80	657,41	560,49
Орловская область	22900,00	6700,00	783,00	242,00	140,00	785,00	365,16
Рязанская область (2 зона)	23500,00	6700,00	750,00	180,00	180,00	800,00	485,00
Смоленская область	23960,00	7890,00	930,00	235,00	365,00	1450,00	487,00
Тверская область	23221,20	6493,50	876,04	116,00	151,48	990,60	356,04
Тульская область (1 зона)	9675,10	6575,68	758,00	82,55	137,31	709,64	344,40
Ярославская область	22800,00	4400,00	700,00	148,00	123,00	514,00	522,61
Республика Марий Эл	26959,00	4900,00	699,00	175,00	205,00	599,00	364,62
Республика Мордовия	23127,95	10656,14	667,29	121,56	78,52	372,61	269,63
Чувашская Республ. (1 зона)	33425,44	4079,62	515,00	155,00	182,00	215,00	622,10
Кировская область (1 зона)	30854,00	6541,00	618,00	147,00	223,00	867,00	577,22
Нижегородская область	24509,97	6110,76	890,99	154,00	120,68	847,84	559,68
Нижегородская обл. (г. Саров)	22089,32	5205,66	879,04	118,93	114,98	445,20	412,42
Белгородская область	19658,78	6288,54	723,92	123,68	151,07	797,77	406,67
Воронежская область	52165,89	9650,27	903,46	563,52	133,17	425,86	436,26
Курская область	37385,00	6641,00	451,00	244,00	84,00	328,00	316,17
Липецкая область	33624,90	7020,00	310,00	301,50	98,25	501,30	505,55
Тамбовская область (1 зона)	26121,00	9443,00	407,00	248,00	134,00	561,00	501,22
Республика Калмыкия	37085,00	8105,30	831,00	262,00	199,70	787,50	449,78
Республика Татарстан	13344,56	3568,68	599,00	171,00	139,00	664,00	324,93
Астраханская область	24200,00	5900,00	680,00	182,00	183,00	1380,00	558,22
Волгоградская область	22634,65	5071,68	665,50	97,31	177,72	586,03	584,19
Пензенская область (1 зона)	24500,00	6000,00	765,00	142,00	130,00	655,00	422,45
Самарская область	40727,78	8274,33	642,95	88,36	108,71	553,63	635,36
Саратовская область (1 зона)	32500,00	8600,00	697,00	260,00	160,00	700,00	491,29
Ульяновская область	14454,00	2428,00	596,00	139,00	107,00	783,00	433,68
Республика Адыгея	21665,90	4531,88	766,16	390,37	370,70	996,75	473,60

Продолжение таблицы 2

Наименование Республик, краев, областей	Наименование ресурсов						
	Краны на автомобильном ходу при работе на других видах строительства 10 т	Подъемники строительные грузопассажирские, грузоподъемность до 0,8 т	Установки для сварки ручной дуговой (постоянного тока)	Компрессоры передвижные с двигателем внутреннего сгорания давлением 800 кПа (8 ат), производитель 10 м <sup>3</sup> /мин	Экскаваторы одноковшовые дизельные на пневмоколесном ходу при работе на других видах строительства 0,5 м <sup>3</sup>	Растворосмесители передвижные 65 л	Катки дорожные самоходные гладкие 13 т
<b>Код по ФЕР-2001</b>	<b>021141</b>	<b>031102</b>	<b>040502</b>	<b>050201</b>	<b>060339</b>	<b>110901</b>	<b>120907</b>
<b>Новый код</b>							
<b>Ед. измерения</b>	<b>маш.-ч</b>	<b>маш.-ч</b>	<b>маш.-ч</b>	<b>маш.-ч</b>	<b>маш.-ч</b>	<b>маш.-ч</b>	<b>маш.-ч</b>
<b>Индексы средней стоимости к ФЕР-2001</b>	<b>5,066</b>	<b>5,082</b>	<b>4,534</b>	<b>4,799</b>	<b>4,607</b>	<b>8,411</b>	<b>4,513</b>
<b>Цены по ФЕР-2001</b>	<b>111,99</b>	<b>51,80</b>	<b>8,10</b>	<b>91,63</b>	<b>131,29</b>	<b>12,39</b>	<b>121,00</b>
<b>Средняя по РФ</b>	<b>567,29</b>	<b>263,27</b>	<b>36,72</b>	<b>439,74</b>	<b>604,88</b>	<b>104,21</b>	<b>546,01</b>
Республика Карелия (1 зона)	639,23	246,53	33,54	390,38	755,01	82,91	686,92
Республика Коми (1 зона)	614,31	363,88	46,52	544,06	727,03	131,33	682,52
Архангельская обл. (1 зона)	714,95	378,11	53,66	592,56	885,21	179,63	663,72
Вологодская обл. (3 зона)	602,97	276,38	35,71	449,01	602,51	57,43	431,59
Мурманская область	984,75	216,22	102,58	837,74	1043,06	131,65	689,72
Ленинградская обл. (1 зона)	579,50	150,65	40,09	392,56	606,19	83,08	437,24
г. Санкт-Петербург	391,83	343,68	23,96	320,01	508,48	134,78	487,69
Новгородская область	697,19	318,84	34,99	532,07	570,41	80,12	717,77
Псковская область (1 зона)	650,80	325,44	45,21	460,00	762,00	115,00	743,00
Калининградская область	481,56	317,70	33,56	438,16	515,29	113,34	388,49
Брянская область	415,89	202,10	28,95	342,13	455,70	94,08	357,60
Владимирская область	504,91	335,40	32,06	411,12	689,50	113,34	544,80
Ивановская область	486,13	223,02	38,80	427,66	506,33	100,15	519,01
Калужская область	404,33	249,83	41,42	445,94	538,79	68,92	441,01
Костромская область	582,60	201,10	33,90	499,34	640,67	59,80	389,85
г. Москва (ТЕР нет)	539,09	313,15	26,74	435,50	541,57	153,55	489,89
Московская область	620,00	264,66	45,00	516,00	600,57	84,00	493,50
Орловская область	491,17	198,89	29,97	390,61	498,92	99,86	485,49
Рязанская область (2 зона)	490,00	275,00	31,00	397,00	590,00	78,00	455,00
Смоленская область	503,00	230,00	38,00	385,00	510,00	52,00	386,00
Тверская область	422,21	324,43	29,08	399,72	433,25	122,80	442,57
Тульская область (1 зона)	472,01	413,73	40,36	294,22	401,05	51,00	303,83
Ярославская область	400,13	159,25	28,95	340,52	583,27	105,49	423,36
Республика Марий Эл	462,25	215,44	29,84	417,66	539,81	90,94	498,65
Республика Мордовия	344,19	251,32	23,62	340,28	386,25	74,79	896,99
Чувашская Республ. (1 зона)	704,11	208,01	25,12	421,05	688,54	104,14	410,86
Кировская область (1 зона)	608,53	211,53	32,79	363,72	559,91	79,06	531,26
Нижегородская область	525,01	302,21	48,91	354,37	611,68	102,41	644,97
Нижегородская обл. (г. Саров)	493,88	324,23	20,63	438,02	581,05	124,19	361,32
Белгородская область	489,63	327,52	27,10	327,86	612,35	87,36	358,28
Воронежская область	523,35	414,55	32,01	347,74	520,61	96,57	377,83
Курская область	427,47	335,28	24,86	402,95	470,52	113,79	430,32
Липецкая область	368,80	217,89	36,85	294,73	432,90	55,34	400,85
Тамбовская область (1 зона)	480,95	270,80	79,32	203,47	590,95	32,71	246,97
Республика Калмыкия	599,18	215,64	70,77	444,63	660,50	133,91	546,01
Республика Татарстан	481,48	250,04	30,20	354,97	452,64	86,50	358,62
Астраханская область	499,40	213,86	67,16	403,69	520,63	84,59	387,35
Волгоградская область	542,55	294,55	26,52	395,14	599,14	134,50	537,10
Пензенская область (1 зона)	501,84	199,67	32,44	365,38	491,35	79,98	390,08
Самарская область	605,55	325,52	17,65	407,82	468,85	133,90	770,22
Саратовская область (1 зона)	778,00	278,00	35,14	501,98	634,96	120,78	518,12
Ульяновская область	444,59	278,91	10,84	307,09	377,29	66,42	391,61
Республика Адыгея	481,55	288,66	28,41	338,77	547,54	67,66	502,76

Наименование Республик, краев, областей	Наименование ресурсов						
	Агрегаты копровые без дизель-молота на базе экскаватора 1м3	Трамбовки пневматические при работе от передвижных компрессорных станций	Автомобили бортовые грузоподъемность до 8 т	Уровень оплаты труда рабочих-строителей (разряд 4.0)	Бензин автомобильный АИ-98, АИ-95 «Экстра», АИ-93	Топливо дизельное из малосернистых нефтей	Электроэнергия
<b>Код по ФЕР-2001</b>	<b>140102</b>	<b>331100</b>	<b>400002</b>	<b>1-1</b>	<b>101-0070</b>	<b>101-1299</b>	<b>411-0042</b>
<b>Новый код</b>							
<b>Ед. измерения</b>	<b>маш.-ч</b>	<b>маш.-ч</b>	<b>маш.-ч</b>	<b>чел.-ч</b>	<b>т</b>	<b>т</b>	<b>1000 кВт-ч</b>
<b>Индексы средней стоимости к ФЕР-2001</b>	<b>4,101</b>	<b>3,033</b>	<b>5,538</b>	<b>10,597</b>	<b>4,380</b>	<b>3,178</b>	<b>5,630</b>
<b>Цены по ФЕР-2001</b>	<b>200,67</b>	<b>9,27</b>	<b>95,53</b>	<b>9,62</b>	<b>4770,00</b>	<b>6250,00</b>	<b>427,30</b>
<b>Средняя по РФ</b>	<b>822,95</b>	<b>28,11</b>	<b>529,09</b>	<b>101,94</b>	<b>20891,39</b>	<b>19862,98</b>	<b>2405,58</b>
Республика Карелия (1 зона)	926,54	22,60	554,27	96,99	23066,99	19705,94	1997,78
Республика Коми (1 зона)	1276,63	31,71	522,21	127,44	17822,44	18773,28	3020,00
Архангельская обл. (1 зона)	1237,46	17,33	614,94	162,87	27153,00	25784,00	2100,00
Вологодская обл. (3 зона)	943,86	31,50	456,42	74,53	14363,02	15818,36	2582,20
Мурманская область	1591,33	68,39	659,78	147,52	32439,50	27463,55	2140,00
Ленинградская обл. (1 зона)	876,62	17,59	424,37	99,94	21200,00	15750,00	870,00
г. Санкт-Петербург	729,75	15,69	359,13	103,90	13446,00	14214,00	2127,60
Новгородская область	1550,03	53,77	704,83	101,34	18067,00	18295,00	2596,00
Псковская область (1 зона)	770,37	21,85	400,00	87,81	16966,00	16694,00	2595,00
Калининградская область	852,61	38,04	579,35	101,32	20593,55	16105,53	2937,00
Брянская область	665,30	18,49	420,57	79,72	21575,75	16740,55	3350,00
Владимирская область	649,96	24,11	501,93	98,70	23530,00	26685,00	2690,00
Ивановская область	747,16	20,30	422,23	77,50	21200,00	18700,00	1943,00
Калужская область	564,43	43,09	374,38	81,99	18000,56	17250,18	2267,70
Костромская область	603,00	30,60	419,00	82,47	19396,00	18896,00	3034,10
г. Москва (ТЕР нет)	746,55	32,68	473,24	139,11	18900,00	16011,00	2062,00
Московская область	854,00	33,37	497,70	129,85	20050,00	18830,00	2050,00
Орловская область	718,62	23,57	559,47	73,01	21713,27	19036,72	2840,00
Рязанская область (2 зона)	650,00	28,80	390,00	85,75	19300,00	19700,00	2240,00
Смоленская область	510,00	32,00	387,00	82,27	16200,00	18650,00	2230,00
Тверская область	677,81	20,13	474,67	100,57	24876,54	22708,75	2730,00
Тульская область (1 зона)	746,42	22,42	328,97	80,32	19004,81	15747,45	2496,89
Ярославская область	830,38	7,44	528,58	95,22	20711,86	16705,08	2173,42
Республика Марий Эл	778,66	22,43	590,02	84,42	23970,00	25380,00	2360,00
Республика Мордовия	541,36	14,27	553,47	81,16	23470,00	21060,00	1910,00
Чувашская Республ. (1 зона)	781,14	37,50	547,49	90,78	22515,00	24530,00	1773,00
Кировская область (1 зона)	776,79	26,50	467,49	79,95	14416,34	15556,72	2660,00
Нижегородская область	773,95	46,82	526,24	91,13	18336,00	19109,40	3400,00
Нижегородская обл. (г. Саров)	587,65	30,02	293,41	96,64	16378,88	17628,71	1900,00
Белгородская область	703,93	14,33	470,95	72,47	12710,00	14830,00	2270,00
Воронежская область	753,71	68,95	559,17	89,10	22936,04	18557,52	2530,00
Курская область	640,41	44,49	599,97	80,46	31043,00	23915,00	2470,00
Липецкая область	675,36	31,48	425,07	90,14	14466,10	11779,66	2636,00
Тамбовская область (1 зона)	804,21	19,41	558,00	79,10	25651,00	22256,00	2470,00
Республика Калмыкия	859,13	23,88	535,02	96,43	23550,00	22600,00	3200,00
Республика Татарстан	650,76	20,16	289,75	86,95	19198,29	19198,55	2625,00
Астраханская область	695,40	25,16	471,80	86,80	21990,00	19300,00	2200,00
Волгоградская область	772,74	22,16	489,39	103,21	16303,04	14082,72	2615,00
Тюменская область (1 зона)	739,60	19,60	524,17	84,18	19600,00	17800,00	2160,00
Самарская область	893,03	31,73	362,70	97,83	15128,31	16595,79	2434,00
Саратовская область (1 зона)	1023,49	25,00	554,81	82,05	20932,00	19915,00	2263,00
Ульяновская область	820,65	34,93	355,92	81,01	17335,68	15723,56	2040,00
Республика Адыгея	762,90	18,10	491,40	72,46	16700,00	15400,00	2950,00



## Продолжение таблицы 2

Наименование Республик, краев, областей	Наименование ресурсов							
	Ростверки железобетонные	Опоры железобетонные	Балки железобетонные подкрановые	Ригели железобетонные	Фермы железобетонные стропильные	Панели железобетонные стеновые наружные	Элементы внутренних стен ж/б с вентиляционными дымовыми и дымодефлекторными каналами	Плиты покрытий железобетонные ребристые из тяжелого бетона
Код по ФЕР-2001	441-2000	442-1200	442-2001	442-2200	442-3001	443-1160	443-2011	444-1001
Новый код	403-0947	403-1200	403-2001	403-0969	403-0955	403-1160	403-1602	403-0887
Ед. измерения	м3	м3	м3	м3	м3	м3	м3	м3
Индексы средней стоимости к ФЕР-2001	5,522	6,474	4,416	6,790	4,393	5,036	5,398	6,609
Цены по ФЕР-2001	1606,45	2142,09	3958,93	2453,00	4213,93	1906,00	1746,00	1824,00
Средняя по РФ	8871,11	13867,81	17481,23	16655,33	18511,02	9598,74	9424,30	12054,08
Республика Дагестан (1 зона)	5244,55	15290,41	13457,47	12916,53	14374,89	6723,37	5617,34	11758,33
Кабардино-Балкарская Республика (1 зона)	6776,00	17370,00	15923,00	18489,00	19487,00	8052,00	7393,00	10118,00
Карачаево-Черкесская Респ.	9017,06	14588,46	17188,93	15191,27	16159,26	5672,94	6279,38	10626,81
Республика Северная Осетия – Алания	7400,00	9385,80	18397,24	12335,80	25054,20	10120,30	8180,00	11580,00
Чеченская Республика	8154,57	15131,00	11710,77	15714,77	18201,55	9792,79	6226,35	9123,33
Республика Ингушетия	5720,00	11700,00	12550,00	12550,00	13370,00	7015,00	6150,00	9100,00
Краснодарский край	6182,50	13947,52	15083,12	14555,23	9376,02	9754,76	6125,39	9808,91
Ставропольский край	6137,16	12957,08	13567,85	15321,33	18627,55	8903,07	7945,70	9426,78
Ростовская область	10332,47	19182,49	14197,49	14023,58	23317,42	9357,80	7600,84	10149,41
Республика Башкортостан	7443,83	12349,25	14305,22	13611,16	15540,14	6347,93	8097,19	10803,42
Удмуртская Республика	4510,00	12000,00	14747,38	18348,22	10600,00	6660,00	5200,00	13010,00
Курганская область	13056,00	15600,00	23972,83	21820,34	27141,00	8558,68	9329,00	14340,16
Оренбургская область	8300,00	13576,00	17748,00	14616,00	14094,00	5600,00	4825,00	8978,00
Пермский край	11015,42	11450,30	17920,86	18700,67	22370,00	7372,03	10659,32	11898,90
Свердловская область (г. Екатеринбург)	12100,00	13500,00	18990,00	11000,00	20868,00	9702,00	7024,00	11990,00
Челябинская область	10370,00	13680,64	26879,38	14994,14	26135,58	9198,00	9186,00	10342,00
Алтайский край (1 зона)	11599,60	10529,63	12347,22	13643,66	20088,45	7975,07	7057,68	11329,23
Республика Алтай (1 зона)	10499,87	14797,64	9895,92	14549,00	15807,59	12466,23	7160,74	14002,51
Кемеровская обл. (2 зона)	7040,36	20439,32	13471,82	12546,59	20671,48	8232,96	13179,40	11664,40
Новосибирская обл. (4 зона)	5753,19	9651,28	7866,48	20618,83	13701,10	8537,72	8679,60	12943,56
Омская область	7077,97	14030,20	17339,28	10040,95	10683,69	10715,02	9879,95	10166,38
Томская область	8582,91	16623,85	28758,22	17818,51	18049,40	7680,41	6785,79	11161,83
Тюменская область (1 зона)	7919,20	9891,19	15608,04	14893,95	13457,84	6685,31	7611,64	10292,25
Ханты-Мансийский а.о. (Югра)	7670,00	12606,68	12737,25	15706,71	12721,88	11090,11	9833,74	11664,88
Ямало-Ненецкий а.о. (2 зона)	13702,93	25335,90	19886,10	20978,76	20849,27	8965,94	9947,55	13142,54
Республика Бурятия	7441,00	6513,40	13844,90	19554,00	12965,50	7782,20	5251,10	12034,00
Республика Тыва	8576,00	12118,00	15125,00	15303,00	15711,00	12876,00	8128,00	10564,00
Республика Хакасия	9640,00	13265,00	13454,00	17520,00	14871,00	8446,00	12404,00	11492,00
Красноярский край (1 зона)	9863,90	25014,80	13560,20	15677,70	24140,60	9838,90	9117,70	9550,60
Иркутская область	10440,00	16315,00	21620,00	24116,00	17434,00	12332,00	12459,00	11964,00
Забайкальский край	7278,30	9421,00	12800,00	18797,00	17400,00	9561,42	6934,00	11501,30
Респ. Саха (Якутия) (1 зона)	17419,66	16731,95	18384,16	18844,77	16883,50	16243,99	9459,64	20052,30
Чукотский а.о.								
Приморский край	7828,00	12101,00	16711,00	17482,00	16920,00	9573,00	8143,00	13324,00
Хабаровский край (1 зона)	8558,00	14578,00	16679,00	16836,00	17597,00	11708,00	9023,00	12844,00
Амурская область	8829,00	12102,00	15620,00	13200,00	15369,00	8393,00	7739,00	11009,00
Камчатский край (1 зона)	10577,90	18605,77	21957,70	19903,00	30600,18	20452,83	20041,35	20041,35
Камчатский край (КАО-14 зона)	16576,40	29156,70	34409,45	31189,57	47952,90	32051,20	31406,38	31406,38
Магаданская область	15140,00	19983,00	20047,00	19936,00	20043,00	15106,00	15662,00	16677,00
Еврейская а.о.	8550,00	14530,00	17425,00	16670,00	17565,00	11536,00	9000,00	12380,00
Сахалинская обл. (2 зона)	22873,16	24648,47	44832,98	26725,06	50267,63	31461,39	30208,30	21994,29

Наименование Республик, краев, областей	Наименование ресурсов							
	Плиты железобетонные многоспустотные	Марши лестничные железобетонные с чистой бетонной поверхностью	Трубы железобетонные безнапорные	Стойка железоб. вибрирован опор наружного освещения и контактной сети городского электрифицир. транспорта	Шпалы железобетонные для железных дорог	Полки железобетонные водопропускные трапецидального сечения	Панели железобетонные трехслойные с внешними слоями из бетона плотностью 1400-1850 кг/м <sup>3</sup>	Блоки бетонные для стен подвалов на цементном вяжущем сплошные М 100, объем 0,5 м <sup>3</sup> и более
<b>Код по ФЕР-2001</b>	<b>444-2101</b>	<b>448-2001</b>	<b>446-1030</b>	<b>446-2071</b>	<b>446-4001</b>	<b>445-7321</b>	<b>443-1121</b>	<b>403-0001</b>
<b>Новый код</b>	<b>403-2101</b>	<b>403-0328</b>	<b>403-1299</b>	<b>403-2071</b>	<b>403-1595</b>	<b>403-0139</b>	<b>403-1121</b>	
<b>Ед. измерения</b>	<b>м<sup>3</sup></b>	<b>м<sup>3</sup></b>	<b>м<sup>3</sup></b>	<b>м<sup>3</sup></b>	<b>м<sup>3</sup></b>	<b>м<sup>3</sup></b>	<b>м<sup>3</sup></b>	<b>м<sup>3</sup></b>
<b>Индексы средней стоимости к ФЕР-2001</b>	<b>6,248</b>	<b>4,887</b>	<b>4,294</b>	<b>4,330</b>	<b>4,051</b>	<b>7,127</b>	<b>4,909</b>	<b>7,202</b>
<b>Цены по ФЕР-2001</b>	<b>1170,00</b>	<b>2361,00</b>	<b>2885,14</b>	<b>3644,02</b>	<b>2588,00</b>	<b>1520,00</b>	<b>1966,00</b>	<b>680,00</b>
<b>Средняя по РФ</b>	<b>7309,64</b>	<b>11538,32</b>	<b>12388,08</b>	<b>15779,90</b>	<b>10484,56</b>	<b>10833,31</b>	<b>9651,35</b>	<b>4177,26</b>
Республика Дагестан (1 зона)	5571,90	11208,07	10542,90	7768,73	5964,15	7259,96	5745,25	3665,33
Кабардино-Балкарская Республика (1 зона)	8157,00	13061,00	10799,00	17738,00	11112,00	9736,00	11864,00	2076,00
Карачаево-Черкесская Респ.	6974,23	10087,41	12378,53	14588,88	10463,74	10554,37	8918,44	3422,47
Республика Северная Осетия – Алания	7505,98	11655,51	10475,68	22375,55	12560,00	8932,20	11250,00	2535,47
Чеченская Республика	5907,91	8306,15	9599,50	12705,00	10939,14	7057,74	7580,01	3461,67
Республика Ингушетия	5650,00	8645,00	12100,00	12550,00	7290,00	7900,00	6648,00	3110,00
Краснодарский край	4542,09	11602,90	14237,53	13947,52	19151,39	8834,66	4758,37	3908,79
Ставропольский край	6029,34	8109,80	11295,31	13509,74	18535,37	9070,85	8058,61	3305,92
Грозненская область	6638,97	8029,20	15499,35	13956,00	11555,70	9484,34	8238,32	3445,55
Республика Башкортостан	4543,64	9133,53	11006,09	12478,57	9988,16	9448,73	8790,69	2749,97
Удмуртская Республика	10100,00	14620,00	12343,00	14980,00	8200,00	9562,00	9123,00	4850,00
Курганская область	4950,00	14072,00	21210,40	14122,00	12300,00	14444,00	11563,00	4712,00
Оренбургская область	5742,00	11170,00	12006,00	13937,00	8165,00	9660,00	6472,00	3340,00
Пермский край	5481,36	11956,30	15813,55	10631,80	7988,97	9665,25	6700,15	5123,22
Свердловская область (г. Екатеринбург)	4840,00	6600,00	6620,00	15950,00	8470,00	11220,00	11375,00	3674,00
Челябинская область	4557,90	10913,03	17558,47	11339,75	8050,04	10614,00	8569,00	4264,00
Алтайский край (1 зона)	6202,18	8513,25	11816,10	14645,70	15176,05	11083,75	12843,13	3408,57
Республика Алтай (1 зона)	9036,47	13695,84	11850,80	13068,23	15159,39	10082,52	9232,94	5463,81
Кемеровская обл. (2 зона)	6193,20	8281,59	10714,38	13502,22	10546,63	10299,15	7334,88	3643,56
Новосибирская обл. (4 зона)	8251,75	8929,70	7095,34	10288,38	9831,66	7194,27	8711,56	4252,98
Омская область	8706,91	14227,86	12233,31	15440,69	13783,91	8271,38	9739,58	5093,82
Томская область	5872,88	13913,86	9048,85	18875,34	16812,00	10921,93	7119,84	4848,97
Тюменская область (1 зона)	10085,41	12588,95	16683,98	18683,20	6386,02	10383,17	6733,59	5204,26
Ханты-Мансийский а.о. (Югра)	9294,29	16513,97	14984,82	16062,70	13110,00	11594,33	10070,00	4959,24
Ямало-Ненецкий а.о. (2 зона)	10469,30	9239,09	8039,81	15685,33	8206,62	11001,48	10196,34	5678,83
Республика Бурятия	6423,00	13316,50	11564,00	15499,00	4859,00	10674,30	8477,20	3583,80
Республика Тыва	9715,00	9668,00	10238,00	14476,00	8681,00	11257,00	10240,00	3238,00
Республика Хакасия	9154,00	10090,00	10890,00	19096,00	5880,00	11512,00	11906,00	2919,00
Красноярский край (1 зона)	8439,80	10171,70	15167,70	18005,40	11542,60	10416,50	10818,10	3092,30
Иркутская область	8889,00	12250,00	13146,00	14037,00	11730,00	10723,00	9071,00	3482,00
Забайкальский край	8304,20	11240,00	16161,14	16364,20	7015,00	10034,83	7578,00	4306,80
Респ. Саха (Якутия) (1 зона)	9559,60	15177,76	13314,29	22775,95	12614,30	12993,08	14001,94	4549,93
Чукотский а.о.								
Приморский край	8454,00	12347,00	12611,00	14148,00	6631,00	11857,00	11331,00	4097,00
Хабаровский край (1 зона)	6867,00	11071,00	15859,00	17921,00	8346,00	11636,00	9379,00	4582,00
Амурская область	7957,00	9810,00	9919,00	13915,00	7630,00	9919,00	7739,00	3270,00
Камчатский край (1 зона)	16973,34	20293,67	22229,41	18605,77	15507,22	17661,59	21127,10	7315,41
Камчатский край (КАО-14 зона)	26598,56	31801,78	34138,53	29156,70	24301,03	27677,11	32445,67	11463,83
Магаданская область	15594,00	17266,00	15532,00	17303,00	15781,00	19076,00	17056,00	6059,00
Еврейская а.о.	7198,00	11000,00	17500,00	18100,00	8490,00	10820,00	9780,00	4595,00
Сахалинская обл. (2 зона)	7508,01	24765,54	34511,95	44052,47	28546,54	19082,84	38762,79	7369,25

## Продолжение таблицы 2

Наименование Республик, краев, областей	Наименование ресурсов							
	Плиты бетонные и цементно-песчаные для тротуаров, полов и облицовки, марки 300, толщина 50 мм	Камни бортовые бетонные, марка 400	Блоки из ячеистых бетонов стеновые 1 категории, объемная масса 600 кг/м <sup>3</sup> , класс В 3,5	Бетон тяжелый, крупность заполнителя 20 мм, класс В15 (М200)	Раствор готовый кладочный цементный марки 150	Кирпич керамический одинарный, размером 250х120х65 мм, марка 100	Кирпич силикатный полнотелый одинарный, размером 250х120х65 мм, марка 250	Камни керамические пустотелые одинарные, размером 250х120х138 мм, марка 75
<b>Код по ФЕР-2001</b>	<b>403-0106</b>	<b>403-0052</b>	<b>403-0207</b>	<b>401-0066</b>	<b>402-0005</b>	<b>404-0005</b>	<b>404-0166</b>	<b>404-0064</b>
<b>Новый код</b>								
<b>Ед. измерения</b>	<b>м<sup>2</sup></b>	<b>м<sup>3</sup></b>	<b>м<sup>3</sup></b>	<b>м<sup>3</sup></b>	<b>м<sup>3</sup></b>	<b>1000 шт.</b>	<b>1000 шт.</b>	<b>1000 шт.</b>
<b>Индексы средней стоимости к ФЕР-2001</b>	<b>4,653</b>	<b>6,086</b>	<b>5,521</b>	<b>5,622</b>	<b>6,448</b>	<b>4,861</b>	<b>8,194</b>	<b>5,231</b>
<b>Цены по ФЕР-2001</b>	<b>109,45</b>	<b>1468,00</b>	<b>632,31</b>	<b>665,00</b>	<b>548,30</b>	<b>1752,60</b>	<b>903,07</b>	<b>2053,00</b>
<b>Средняя по РФ</b>	<b>509,28</b>	<b>8933,80</b>	<b>3490,91</b>	<b>3738,54</b>	<b>3535,67</b>	<b>8520,05</b>	<b>7399,91</b>	<b>10739,98</b>
Республика Дагестан (1 зона)	231,27	5503,51	2858,15	3501,06	4444,31	15272,90	9551,87	9318,25
Кабардино-Балкарская Республика (1 зона)	533,22	5143,00	2932,31	2671,00	3507,00	4952,00	4952,00	12478,00
Карачаево-Черкесская Респ.	628,11	7686,85	2935,77	3457,67	3826,35	6463,82	6731,83	9034,08
Республика Северная Осетия – Алания	396,00	7009,97	2650,00	2700,00	3180,82	5447,40	5720,00	6910,20
Чеченская Республика	384,35	5067,75	2539,39	2815,63	2074,40	5547,64	11015,00	13000,00
Республика Ингушетия	380,00	3500,00	2700,00	2200,00	1840,00	7900,00	6500,00	7400,00
Краснодарский край	402,00	8682,46	3878,23	3192,85	2939,89	7970,09	8426,27	12604,61
Ставропольский край	358,69	6973,07	2670,89	3121,69	3184,49	6896,34	5859,01	6782,05
Ростовская область	388,50	4225,70	2519,30	3073,50	2315,40	5579,80	4393,10	5450,80
Республика Башкортостан	385,88	6496,08	2991,10	3179,05	3289,52	6688,12	6042,13	13386,54
Удмуртская Республика	529,56	11434,70	4120,00	5670,00	4300,06	8100,00	5908,00	6600,00
Курганская область	716,00	9297,00	3327,96	3934,00	4028,00	11268,00	5883,00	13104,00
Оренбургская область	490,00	8769,00	2923,00	3340,00	3132,00	7099,00	6159,00	9396,00
Пермский край	525,42	7474,96	3367,91	3279,66	3237,29	8174,58	5130,84	10534,00
Свердловская область (г. Екатеринбург)	336,00	7700,00	3466,00	3718,00	3528,00	7064,00	8487,00	10768,00
Челябинская область	689,35	8064,55	2917,00	3325,95	3742,55	10724,89	5938,19	13214,00
Алтайский край (1 зона)	281,33	6417,67	3313,61	2902,66	2888,55	8424,28	4827,10	17114,27
Республика Алтай (1 зона)	735,21	8029,30	3345,14	4205,86	3110,17	7470,34	7288,13	15715,88
Кемеровская обл. (2 зона)	368,98	8896,21	2694,55	2944,71	2886,55	6465,50	7081,22	2616,88
Новосибирская обл. (4 зона)	398,02	7873,32	3892,06	3083,51	2917,27	7708,23	6202,61	8143,62
Омская область	775,52	9846,23	3962,00	3234,07	3539,13	5520,50	10329,17	4227,88
Томская область	482,43	10125,84	4309,08	2853,85	3305,00	8419,00	7248,76	14381,00
Тюменская область (1 зона)	359,81	10601,13	3249,40	3787,07	3777,45	6783,13	7368,18	4508,40
Ханты-Мансийский а.о. (Югра)	712,50	9690,00	5103,07	5023,90	2856,06	9897,02	10587,23	11000,00
Ямало-Ненецкий а.о. (2 зона)	505,82	13070,65	4492,00	5678,33	3798,05	13880,33	13880,33	14557,03
Республика Бурятия	438,50	7525,50	4296,60	3614,00	3382,90	7868,10	3224,60	6591,80
Республика Тыва	620,00	6699,00	3610,00	3120,00	4025,00	5355,00	8900,00	6600,00
Республика Хакасия	651,00	10480,00	4735,00	3413,00	3727,00	5800,00	6748,00	15673,00
Красноярский край (1 зона)	807,70	8014,80	3432,60	3007,90	3616,60	8138,00	7286,20	8718,40
Иркутская область	775,00	6944,00	5433,00	3326,00	3623,00	7980,00	5203,00	8576,00
Забайкальский край	421,60	9897,09	3686,40	2913,42	2817,92	8170,00	7967,90	5414,00
Респ. Саха (Якутия) (1 зона)	1023,25	13371,87	4466,21	4833,80	3580,78	21071,38	22297,23	16637,05
Чукотский а.о.								
Приморский край	561,00	11797,00	2920,00	3352,00	3252,00	9521,00	6513,00	13533,00
Хабаровский край (1 зона)	498,00	10096,00	2603,00	3918,00	3020,00	5583,00	5403,00	6947,00
Амурская область	349,00	7521,00	2725,00	2670,00	2507,00	5450,00	6732,00	6540,00
Камчатский край (1 зона)	614,57	12959,76	5977,30	4309,89	4250,20	11651,66	11651,66	12856,67
Камчатский край (КАО-14 зона)	963,08	20308,96	9366,90	6753,94	6466,40	18259,07	18259,07	20147,42
Магаданская область	751,00	14684,00	14276,00	6142,00	5953,00	15787,00	17290,00	26374,00
Еврейская а.о.	590,00	10000,00	3494,00	3490,00	2895,00	6020,00	5990,00	6950,00
Сахалинская обл. (2 зона)	650,00	18505,61	5147,15	3361,16	3499,59	18691,55	13900,00	14000,00

Наименование Республик, краев, областей	Наименование ресурсов							
	Плиты гипсовые лагеребневые для перегородок толщиной 100 мм	Панели гипсобетонные для перегородок высотой до 3 м, плещ более 6 м2, на гипсо-цементно-пещцолановом вяжущем толщиной 100 мм	Щебень из природного камня для строительных работ марка 600, фракция 20-40 мм	Гравий для строительных работ марка Др 8, фракция 20-40 мм	Песок природный для строительных работ средний	Камень бутовый марка 800	Гравий керамзитовый, фракция 20-40 мм, марка 500	Отдельные конструктивные элементы зданий и сооружений с преобладанием горячекатанной профилией, средняя масса сборочной единицы до 0,1 т
<b>Код по ФЕР-2001</b>	<b>101-0769</b>	<b>101-0750</b>	<b>408-0019</b>	<b>408-0103</b>	<b>408-0122</b>	<b>408-0214</b>	<b>406-0026</b>	<b>201-0755</b>
<b>Новый код</b>						<b>413-0214</b>		
<b>Ед. измерения</b>	<b>м2</b>	<b>м2</b>	<b>м3</b>	<b>м3</b>	<b>м3</b>	<b>м3</b>	<b>м3</b>	<b>т</b>
<b>Индексы средней стоимости к ФЕР-2001</b>	<b>3,870</b>	<b>4,037</b>	<b>8,086</b>	<b>6,823</b>	<b>8,037</b>	<b>3,666</b>	<b>8,644</b>	<b>5,606</b>
<b>Цены по ФЕР-2001</b>	<b>139,00</b>	<b>116,00</b>	<b>108,60</b>	<b>101,30</b>	<b>55,26</b>	<b>208,00</b>	<b>151,24</b>	<b>8060,00</b>
<b>Средняя по РФ</b>	<b>537,87</b>	<b>468,29</b>	<b>878,19</b>	<b>691,12</b>	<b>444,15</b>	<b>762,57</b>	<b>1307,30</b>	<b>45187,84</b>
Республика Дагестан (1 зона)	476,75	373,71	464,48	435,28	353,81	721,66	1440,08	33055,05
Кабардино-Балкарская Республика (1 зона)	294,00	240,00	389,00	302,00	302,00	392,00	1043,00	18613,00
Карачаево-Черкесская Респ.	1010,24	459,75	594,22	260,50	336,79	716,03	966,75	59896,26
Республика Северная Осетия – Алания	735,20	531,60	351,40	320,00	275,00	390,00	1750,00	32850,00
Чеченская Республика	680,52	525,71	569,99	310,84	397,78	425,93	1426,25	34250,00
Республика Ингушетия	540,00	410,00	350,00	190,00	275,00	520,00	440,00	42490,00
Краснодарский край	216,64	254,67	778,61	723,83	693,98	756,03	1145,52	42742,27
Ставропольский край	928,37	986,21	604,50	459,96	469,05	618,19	1288,35	46368,07
Ростовская область	877,50	421,40	765,80	761,50	382,50	887,30	881,70	41002,20
Республика Башкортостан	425,76	414,38	851,05	445,51	673,08	1008,12	807,09	43847,00
Удмуртская Республика	486,44	378,91	1665,56	1989,00	761,00	1560,00	1601,45	64123,00
Курганская область	541,72	796,00	412,00	356,00	290,00	509,00	816,00	61726,17
Свердловская область	469,00	417,00	939,00	490,00	365,00	381,00	887,00	38941,00
Пермский край	340,00	358,00	745,76	527,45	258,93	696,30	1145,76	37996,00
Свердловская область (г. Екатеринбург)	578,00	565,00	679,00	680,00	447,00	280,00	1311,00	53550,00
Челябинская область	568,00	481,50	609,00	405,00	373,89	481,37	822,00	47004,00
Алтайский край (1 зона)	538,65	806,20	788,84	658,38	346,45	527,25	1562,48	42130,89
Республика Алтай (1 зона)	409,26	704,77	637,71	243,24	378,06	519,51	2277,54	43192,45
Кемеровская обл. (2 зона)	315,85	383,23	897,69	1096,40	1143,06	807,20	1691,34	39121,81
Новосибирская обл. (4 зона)	605,12	545,79	1563,44	1305,42	1476,80	1272,57	1584,08	31715,57
Омская область	605,57	475,28	921,79	812,12	414,40	950,00	1226,37	50441,00
Томская область	590,31	409,17	632,18	689,64	516,34	858,71	1155,03	48433,00
Тюменская область (1 зона)	435,17	473,08	917,11	550,01	110,56	954,61	1002,02	44036,14
Ханты-Мансийский а.о. (Югра)	560,00	530,88	1229,75	970,00	235,00	770,00	1436,68	33856,00
Ямало-Ненецкий а.о. (2 зона)	441,42	535,50	1038,97	585,97	485,53	1154,98	777,46	91770,98
Республика Бурятия	317,40	437,80	606,80	383,40	549,70	369,50	975,10	38604,50
Республика Тыва	430,00	460,00	347,00	176,00	212,00	446,00	1239,00	37302,00
Республика Хакасия	579,00	413,00	523,00	374,00	777,00	466,00	1568,00	46325,00
Красноярский край (1 зона)	530,60	349,90	414,90	350,60	681,70	637,20	1763,80	48885,10
Иркутская область	467,00	746,00	621,00	648,00	696,00	1496,00	2658,00	47188,00
Забайкальский край	309,00	270,00	572,47	358,73	310,16	473,53	1948,55	38965,04
Респ. Саха (Якутия) (1 зона)	1059,11	515,43	1026,84	391,13	201,46	1005,73	2957,99	46238,32
Чукотский а.о.								
Приморский край	592,00	562,00	744,00	619,00	507,00	732,00	2659,00	46700,00
Хабаровский край (1 зона)	501,00	383,00	637,00	390,00	399,00	463,00	2111,00	63277,00
Амурская область	518,00	436,00	545,00	163,50	163,50	398,00	1243,00	41420,00
Камчатский край (1 зона)	691,92	553,54	1405,48	730,89	515,04	573,85	606,76	75194,44
Камчатский край (КАО-14 зона)	1084,30	893,46	3546,85	1983,31	1467,46	1572,73	1811,10	90986,00
Магаданская область	713,00	1451,00	1242,00	1308,00	1546,00	709,00	3663,00	75476,00
Еврейская а.о.	560,00	590,00	700,00	440,00	430,00	570,00	2410,00	58700,00
Сахалинская обл. (2 зона)	585,00	390,00	888,25	760,00	775,39	594,09	1357,88	80918,35

## Продолжение таблицы 2

Наименование Республик, краев, областей	Наименование ресурсов							
	Колонны одноветвевые среднего ряда, масса 1 м от 0,076 до 0,1 т	Панели металл. трехсл. стенов. бескарк. с утепл. из пенополиуретана. Способ изготовл. стеновый 1ПТС1016.91.6-СО.7	Переплеты оконные створные одинарные из одинарной трубы под двойное остекление 02М48.18-РЗ	Воздуховоды из оцинкованной стали толщиной 0,7 мм, периметром до 1000 мм	Швеллеры № 16-24 сталь марки 18сп	Сталь листовая углеродистая обыкновенного качества марки ВСтЗпс5 толщиной 8-20 мм	Профили холоднотянутые из оцинков. стали толщ. 0,5-0,55 мм, сумма размеров равная ширине исходной заготовки 151-200 мм	Горячекатаная арматурная сталь периодического профиля класса А-III, диаметром 20-22 мм
<b>Код по ФЕР-2001</b>	<b>201-0605</b>	<b>201-0266</b>	<b>201-0221</b>	<b>300-1793</b>	<b>101-1871</b>	<b>101-1628</b>	<b>101-9910</b>	<b>204-0025</b>
<b>Новый код</b>				<b>301-1793</b>			<b>101-1737</b>	
<b>Ед. измерения</b>	<b>т</b>	<b>м2</b>	<b>шт.</b>	<b>м2</b>	<b>т</b>	<b>т</b>	<b>т</b>	<b>т</b>
<b>Индексы средней стоимости к ФЕР-2001</b>	<b>4,872</b>	<b>3,349</b>	<b>3,084</b>	<b>6,195</b>	<b>4,654</b>	<b>4,516</b>	<b>3,565</b>	<b>3,145</b>
<b>Цены по ФЕР-2001</b>	<b>8715,00</b>	<b>463,00</b>	<b>3599,00</b>	<b>111,37</b>	<b>5989,00</b>	<b>5763,00</b>	<b>11200,00</b>	<b>7917,00</b>
<b>Средняя по РФ</b>	<b>42461,51</b>	<b>1550,71</b>	<b>11100,59</b>	<b>689,91</b>	<b>27870,94</b>	<b>26025,51</b>	<b>39927,63</b>	<b>24902,64</b>
Республика Дагестан (1 зона)	26246,72	1660,28	7793,86	635,16	24850,67	24981,27	40246,28	20040,32
Кабардино-Балкарская Республика (1 зона)	26854,00	1530,00	10200,00	350,00	29484,00	21700,00	40603,00	20713,00
Карачаево-Черкесская Респ.	53911,62	2150,88	14948,71	528,76	27891,77	26184,15	39973,65	22275,77
Республика Северная Осетия – Алания	32400,00	2950,00	11395,00	739,00	26078,15	25120,70	33429,70	21863,70
Чеченская Республика	38161,57	2435,00	10745,02	590,25	31968,19	35527,17	49500,00	28862,07
Республика Ингушетия	42490,00	1563,00	8200,00	568,00	22900,00	22900,00	40200,00	22900,00
Краснодарский край	42224,89	862,75	4908,23	559,58	27647,61	25939,99	38301,28	28501,43
Ставропольский край	37822,46	2211,60	5359,20	737,47	25736,42	26028,34	42923,96	14744,29
Ростовская область	41632,90	1792,35	11861,80	552,70	22027,50	22117,80	66980,60	25144,90
Республика Башкортостан	44318,62	1496,83	11387,92	885,49	21705,19	20128,06	37881,71	19381,88
Удмуртская Республика	41136,00	1356,00	6110,00	998,56	30306,00	30569,00	49689,00	35204,00
Курганская область	58711,00	1720,00	12500,00	1560,00	33500,00	37065,00	44146,00	34150,00
Оренбургская область	32667,00	1650,00	9500,00	636,00	25056,00	24534,00	34869,00	25578,00
Пермский край	40556,60	1650,00	8639,00	550,00	24624,00	26622,00	33500,00	17442,00
Свердловская область (г. Екатеринбург)	37400,00	1542,00	8505,00	860,00	27027,00	31868,00	37589,00	24203,00
Челябинская область	54575,00	1090,00	9902,00	1037,00	23311,00	20143,00	30838,00	28366,00
Алтайский край (1 зона)	44985,04	1125,61	14405,09	664,27	25384,10	25223,45	33350,01	24316,26
Республика Алтай (1 зона)	38653,92	1087,00	10996,52	807,93	32869,26	35087,94	43705,34	34143,34
Кемеровская обл. (2 зона)	36452,18	2166,18	13368,66	710,87	25298,09	22995,62	28332,87	17053,27
Новосибирская обл. (4 зона)	24513,15	1286,59	8506,11	570,89	19569,18	19838,06	30741,66	18089,03
Омская область	56212,86	1226,40	9000,00	500,00	23557,42	15536,67	35631,70	15705,90
Томская область	31685,68	1214,49	9934,42	522,25	25191,94	21295,74	31549,00	17473,39
Тюменская область (1 зона)	42270,95	1364,22	6488,22	674,25	28170,60	24773,12	39245,00	39089,12
Ханты-Мансийский а.о. (Югра)	30912,00	1550,00	9632,00	766,00	27518,65	27416,40	37997,94	22172,50
Ямало-Ненецкий а.о. (2 зона)	33499,09	2337,09	15089,56	491,96	37223,21	30878,42	60165,54	32261,87
Республика Бурятия	33182,00	1012,40	9131,20	859,00	32071,30	27918,20	35456,60	30499,70
Республика Тыва	30577,00	1473,00	13506,00	605,00	29513,00	23105,00	38620,00	26314,00
Республика Хакасия	45244,00	1282,00	14146,00	732,00	27051,00	26652,00	36483,00	25249,00
Красноярский край (1 зона)	52820,40	1634,40	21012,80	1024,70	25415,50	24061,00	39052,90	17402,40
Иркутская область	42966,00	1109,00	14118,00	906,00	24376,00	21574,00	35958,00	19319,00
Забайкальский край	35711,00	1793,40	6900,00	514,00	33826,14	28814,66	38634,80	28518,66
Респ. Саха (Якутия) (1 зона)	39213,97	1483,73	11931,41	584,01	33013,34	33358,37	45166,43	25425,46
Чукотский а.о.								
Приморский край	51673,00	1573,00	18017,00	757,00	30752,00	28617,00	37571,00	21636,00
Хабаровский край (1 зона)	63277,00	1421,00	10721,00	1175,00	32434,00	31200,00	49188,00	24512,00
Амурская область	43600,00	1526,00	10900,00	991,90	33692,00	33692,00	52220,00	34880,00
Камчатский край (1 зона)	72020,85	1635,83	20266,59	1009,10	42518,20	42746,18	45330,09	42722,44
Камчатский край (КАО-14 зона)	91019,09	2056,07	24731,12	1120,62	57163,83	57470,34	60944,29	57438,41
Магаданская область	75476,00	3264,00	23314,00	804,00	40039,00	38869,00	57593,00	35720,00
Еврейская а.о.	58700,00	1700,00	10500,00	1176,00	36650,00	28710,00	47200,00	35430,00
Сахалинская обл. (2 зона)	74018,12	1700,00	14655,00	492,06	46202,28	15497,85	47780,44	47548,54

Наименование Республик, краев, областей	Наименование ресурсов							
	Рельсы железнодорожные широкой колеи 2 группы тип Р-50, марка стали М74	Каркасы под двойное остекл., под двухсл. глухую вставку с однополной распашной дверью ПД 1 39-15ПК	Комплекты элементов потолков панельных с перфорацией ЛАП-06-06П	Лесоматер. круглые берез и мягких лиственных пород для строительства длиной 4-6,5 м, диаметром 12-24 см	Доски обрезные хвойных пород длиной 4-6,5 м, шириной 75-150 мм, толщиной 25 мм, II сорта	Блоки окон. открыв. внутрь помещ. стар. констр. двуствор. с шир. кор. 94 мм ПВД 12-24,1, площ. 2,74 м <sup>2</sup> , ПВД 18-18,1	Блоки оконные с двойным остеклением с раздельными створками двуств., с фрамугой ОР 18-15В, площадь 2,59 м <sup>2</sup>	Блоки дверные однополные ДН 21-9Ц, площадь 1,84 м <sup>2</sup>
Код по ФЕР-2001	105-0057	206-1163	206-1191	102-0020	102-0052	203-0140	203-0074	203-0216
Новый код								
Ед. измерения	м	шт.	100 м <sup>2</sup>	м <sup>3</sup>	м <sup>3</sup>	м <sup>2</sup>	м <sup>2</sup>	м <sup>2</sup>
Индексы средней стоимости к ФЕР-2001	5,244	3,440	3,295	5,754	3,893	4,359	4,920	6,601
Цены по ФЕР-2001	237,00	4070,00	11635,00	365,00	1375,00	386,50	490,42	239,56
Средняя по РФ	1242,74	14002,54	38339,25	2100,07	5353,43	1684,79	2412,92	1581,36
Республика Дагестан (1 зона)	607,40	10978,91	32106,54	3059,99	6173,85	1552,22	1669,30	1909,74
Кабардино-Балкарская Республика (1 зона)	750,00	21848,00	55916,00	4147,00	7060,00	1650,00	1750,00	1450,00
Карачаево-Черкесская Респ.	1133,46	18731,71	107371,05	3594,32	6415,05	1181,42	1271,17	1345,62
Республика Северная Осетия – Алания	1650,00	24350,00	64457,70	2945,00	7500,00	2075,00	2730,00	2800,00
Чеченская Республика	1454,10	15482,50	44571,91	5736,43	6319,81	2239,00	1803,57	1568,17
Республика Ингушетия	820,00	11440,00	32207,00	3050,00	6200,00	1730,00	1780,00	1350,00
Краснодарский край	1565,52	9385,44	19601,86	2953,28	5545,89	1104,71	1109,77	828,49
Ставропольский край	1785,29	6658,80	19243,60	3266,10	3929,92	849,52	1303,46	1227,10
Ростовская область	901,80	15570,00	50827,20	3598,40	7565,50	1357,50	2037,64	1522,20
Республика Башкортостан	1190,73	14918,86	38032,43	1193,34	3867,93	1322,68	2001,29	924,97
Удмуртская Республика	2300,00	12800,00	33456,00	2400,00	5171,38	2200,00	2131,00	887,00
Курганская область	1939,00	12752,00	49691,00	832,00	5146,00	1408,16	1474,00	808,00
Оренбургская область	1200,00	14595,00	39672,00	1774,00	4906,00	1367,00	1305,00	1294,00
Пермский край	1031,20	9644,79	30500,00	1056,00	4152,54	1750,00	2320,00	835,72
Свердловская область (г. Екатеринбург)	1960,00	16650,00	39600,00	1785,00	4998,00	1245,00	2560,00	1369,00
Челябинская область	1061,00	27298,00	50745,00	1016,00	5400,00	1472,00	1419,00	891,00
Алтайский край (1 зона)	1577,05	16913,44	35466,15	949,24	4900,95	1352,24	3049,59	1506,33
Республика Алтай (1 зона)	1264,40	8175,26	36598,22	1366,53	4300,00	2004,23	3608,68	2085,00
Кемеровская обл. (2 зона)	1686,38	5681,23	17443,10	1579,36	3570,41	1070,09	4304,18	2713,62
Новосибирская обл. (4 зона)	889,14	8392,73	24635,48	1811,04	3811,99	1829,91	2362,71	1700,23
Омская область	1449,53	12881,00	46370,38	1789,15	5673,03	2879,89	3569,33	1047,00
Томская область	1260,06	11442,96	23773,00	1727,95	4445,11	2554,70	2879,92	2952,33
Тюменская область (1 зона)	2009,35	6759,55	26353,98	1265,65	6089,49	2871,36	2169,00	2554,12
Ханты-Мансийский а.о. (Югра)	1450,00	8314,00	58540,00	1870,00	5623,52	3300,00	3110,80	1005,00
Ямало-Ненецкий а.о. (2 зона)	1506,59	18186,37	41818,18	2217,07	5934,55	2649,23	2371,88	1710,10
Республика Бурятия	1852,10	10069,40	20467,90	1533,50	3655,40	1975,60	4070,80	3160,50
Республика Тыва	810,00	13645,00	31600,00	1600,00	5400,00	1716,00	2760,00	2035,00
Республика Хакасия	1649,00	16288,00	31755,00	1966,00	3997,00	2122,00	2545,00	1993,00
Красноярский край (1 зона)	1092,70	17648,30	39998,00	1192,80	3850,50	2302,60	2205,20	734,70
Иркутская область	1239,00	19061,00	23926,00	1691,00	3360,00	1521,00	6004,00	1417,00
Забайкальский край	1200,00	10483,00	18000,00	1337,30	4248,00	1890,00	2204,00	3210,80
Респ. Саха (Якутия) (1 зона)	1563,92	17874,98	43915,56	2537,57	7291,25	3077,12	4359,61	3340,09
Чукотский а.о.								
Приморский край	1731,00	19426,00	36279,00	2697,00	4785,00	2315,00	3188,00	1722,00
Хабаровский край (1 зона)	1129,00	12202,00	34831,00	1601,00	4650,00	1641,00	2563,00	1870,00
Амурская область	1035,50	14170,00	38150,00	1580,50	4578,00	1417,00	2725,00	1493,30
Камчатский край (1 зона)	1566,84	19553,50	51729,30	3349,15	7066,01	2208,36	2916,68	2480,74
Камчатский край (КАО-14 зона)	2106,55	23860,94	63124,74	4279,51	9308,11	3664,21	4839,48	4116,16
Магаданская область	1610,00	25622,00	60595,00	7157,00	8807,00	4594,00	4559,00	3658,00
Еврейская а.о.	1650,00	16650,00	40400,00	2850,00	4900,00	1800,00	2850,00	2200,00
Сахалинская обл. (2 зона)	828,93	16170,00	55115,83	1736,11	5512,72	2355,90	4865,36	4798,11

## Продолжение таблицы 2

Наименование Республик, краев, областей	Наименование ресурсов							
	Доски для покрытия полов со шпунтом и гребнем из древес. антисепт. тип ДП-35 толщ. 35 мм, шир без гребня от 100 до 140 мм	Паркет штучный бук, вяз	Шпалы пропит. для железных дорог широкой колеи, обрезные и необрезные хвойные (кроме листв.), тип 3	Плиты древесноволокнистые сухого способа производства группы А, твердые марки ТС-400 толщиной 6 мм	Плиты древесностружечные трехслойные марки П-3 шлифованные толщиной 18-20 мм	Плиты известково-кремнеземистые Престеллиз	Плиты из минеральной ваты на синтетическом связующем М-125 (ГОСТ 9573-82)	Вата минеральная
Код по ФЕР-2001	203-0346	102-0250	105-0116	101-0685	101-0709	104-0080	104-0004	104-0002
Новый код		203-0572				104-0085		
Ед. измерения	м3	м2	шт.	1000 м2	100 м2	м3	м3	м3
Индексы средней стоимости к ФЕР-2001	4,773	3,079	3,434	4,170	3,878	3,202	4,514	5,624
Цены по ФЕР-2001	2088,00	220,30	194,45	13400,00	3310,00	1236,00	530,00	200,00
Средняя по РФ	9965,54	678,40	667,69	55875,88	12834,90	3957,51	2392,44	1124,85
Республика Дагестан (1 зона)	15073,55	292,04	431,16	122313,08	13656,26	2654,03	2270,40	899,81
Кабардино-Балкарская Республика (1 зона)	10050,00	323,00	612,00	40240,00	15833,00	2800,00	2296,00	852,00
Карачаево-Черкесская Респ.	11418,84	336,96	756,69	85376,29	11981,18	4664,55	2525,93	1252,03
Республика Северная Осетия – Алания	11200,00	1050,00	720,00	63267,25	14023,30	3488,45	1442,30	780,00
Чеченская Республика	12350,10	725,35	705,56	49705,17	11582,23	3699,27	2204,11	1830,50
Республика Ингушетия	7455,00	450,00	705,00	59780,00	12010,00	3550,00	2080,00	1250,00
Краснодарский край	13197,11	454,43	815,61	67991,00	10067,07	3632,57	1981,46	1076,50
Ставропольский край	10160,48	429,58	706,31	96795,14	12113,74	4120,85	3324,75	1234,49
Ростовская область	11239,50	825,70	568,20	76833,70	17870,80	4311,50	2585,30	1089,50
Республика Башкортостан	11255,58	709,43	577,29	54591,70	10175,67	4051,30	2566,30	1164,26
Удмуртская Республика	9100,00	946,00	910,00	39450,00	9825,56	4384,78	3300,00	1484,70
Курганская область	9473,00	739,00	780,00	52600,00	17250,00	4901,52	2028,00	1141,00
Оренбургская область	8143,00	657,00	550,00	43534,00	11901,00	3967,00	2296,00	1096,00
Пермский край	10856,84	723,05	485,00	53475,80	10446,21	4059,60	2112,59	1039,40
Свердловская область (г. Екатеринбург)	8570,00	774,00	860,00	53550,00	10829,00	1315,00	2618,00	1640,00
Челябинская область	10436,30	682,96	675,70	52194,00	15529,00	3224,00	1884,00	1148,99
Алтайский край (1 зона)	11382,51	1011,31	650,58	83664,60	13614,98	10110,86	2422,81	1118,35
Республика Алтай (1 зона)	12867,75	1042,44	952,23	51641,20	14215,80	7833,83	2869,71	1184,02
Кемеровская обл. (2 зона)	9354,42	885,30	313,20	37201,92	11232,27	3638,04	1551,94	421,44
Новосибирская обл. (4 зона)	6739,70	943,88	663,39	34891,65	11032,36	2623,78	2666,43	826,69
Омская область	14140,13	837,20	694,12	28475,17	16445,59	3301,00	1990,68	1435,91
Томская область	9386,00	535,00	548,31	47922,34	12687,10	5366,31	2195,18	878,32
Тюменская область (1 зона)	14656,98	489,96	508,55	35637,97	13967,61	1345,56	2901,16	1268,46
Ханты-Мансийский а.о. (Югра)	9280,51	1090,00	927,00	55380,00	14700,00	3620,00	2474,50	1677,87
Ямало-Ненецкий а.о. (2 зона)	8790,35	769,37	743,70	55483,24	17761,46	2711,52	2170,86	1845,26
Республика Бурятия	7958,30	639,00	672,10	59956,20	7365,40	2789,10	3298,70	1727,30
Республика Тыва	7900,00	614,00	609,00	45000,00	8000,00	3529,00	2319,00	1667,00
Республика Хакасия	7572,00	1047,00	882,00	87668,00	11838,00	2766,00	3255,00	1165,00
Красноярский край (1 зона)	5227,80	606,70	947,10	85253,30	10098,60	7980,40	2910,30	1982,90
Иркутская область	7142,00	1182,00	925,00	50103,00	8578,00	3443,00	3258,00	591,00
Забайкальский край	12130,00	549,50	759,00	43250,00	12991,00	1836,00	4187,57	1365,00
Респ. Саха (Якутия) (1 зона)	15384,56	961,90	948,46	50346,41	20075,44	5608,06	2829,78	1317,53
Чукотский а.о.								
Приморский край	9064,00	929,00	551,00	70173,00	14200,00	3848,00	2462,00	1100,00
Хабаровский край (1 зона)	7755,00	570,00	603,00	40119,00	12678,00	3107,00	4042,00	835,00
Амурская область	7957,00	370,60	763,00	43600,00	11990,00	3706,00	2071,00	1199,00
Камчатский край (1 зона)	10577,60	734,95	921,15	100614,20	19113,60	4843,64	4259,45	1032,56
Камчатский край (КАО-14 зона)	13933,95	917,48	1124,07	166943,60	31714,14	8036,79	6360,73	1714,97
Магаданская область	14342,00	887,00	895,00	82302,00	24304,00	9319,00	4348,00	1960,00
Еврейская а.о.	7910,00	650,00	680,00	40800,00	12750,00	4195,00	4400,00	1010,00
Сахалинская обл. (2 зона)	14881,52	850,00	575,46	67092,73	14188,45	4380,00	2301,86	2390,37

Наименование Республик, краев, областей	Наименование ресурсов							
	Плитки керамические для полов гладкие неглазурованные одноцветные с красителем квадрат и прямоугольные	Плитки керамические глазурованные для внутренней облицовки стен гладкие без завала белые	Листы асбестоцементные волнистые обыкновенного профиля толщиной 5,5 мм	Листы асбестоцементные волнистые унифицированного профиля 54/200 толщиной 7,5 мм	Рубероид кровельный с крупнозернистой посыпкой марки РКК-420а	Линолеум поливинилхлоридный на теплоизолирующей подоснове марок ПР-ВТ, ВК-ВТ, ЭК-ВТ	Стекло листовое площадью до 1,0 м <sup>2</sup> , 1 группы, толщиной 4 мм, марки М3	Стекло строительное профильное бесцветное коробчатого сечения
Код по ФЕР-2001	101-0287	101-0256	101-0032	101-0036	101-0854	101-0562	101-1249	101-1287
Новый код								
Ед. измерения	м <sup>2</sup>	м <sup>2</sup>	м <sup>2</sup>	м <sup>2</sup>	м <sup>2</sup>	м <sup>2</sup>	м <sup>2</sup>	м <sup>2</sup>
Индексы средней стоимости к ФЕР-2001	4,143	3,602	7,111	4,753	2,744	3,240	6,539	3,497
Цены по ФЕР-2001	67,80	71,19	12,43	24,20	8,38	67,80	28,94	169,50
Средняя по РФ	280,86	256,40	88,39	115,01	23,00	219,69	189,23	592,73
Республика Дагестан (1 зона)	286,97	103,37	87,92	101,39	23,75	182,34	86,37	799,26
Кабардино-Балкарская Республика (1 зона)	240,00	240,00	104,00	109,00	17,00	180,00	214,00	310,00
Карачаево-Черкесская Респ.	300,35	236,57	108,48	109,79	31,01	268,62	158,32	314,56
Республика Северная Осетия – Алания	380,00	320,00	118,00	125,00	26,40	250,00	251,70	730,40
Чеченская Республика	373,29	332,86	86,85	89,02	37,40	292,22	371,25	719,00
Республика Ингушетия	270,00	250,00	88,00	110,00	18,00	220,00	180,00	450,00
Краснодарский край	231,60	185,31	86,30	102,38	13,19	191,15	134,46	216,82
Ставропольский край	205,22	225,37	85,82	150,81	35,38	191,70	128,99	673,01
Ростовская область	295,61	333,10	74,70	122,50	25,90	323,40	135,50	864,90
Республика Башкортостан	181,54	196,88	64,83	117,61	24,81	130,00	148,76	553,51
Удмуртская Республика	244,35	256,00	79,24	63,12	22,35	258,10	140,51	584,29
Курганская область	271,00	203,00	73,00	73,00	19,00	161,00	164,00	910,00
Оренбургская область	293,00	240,00	67,00	87,00	20,00	198,00	198,00	417,00
Пермский край	250,00	225,00	82,91	72,80	18,93	190,00	156,78	520,00
Свердловская область (г. Екатеринбург)	161,00	179,00	77,00	100,00	14,00	119,00	121,00	800,00
Челябинская область	165,05	178,33	71,04	76,00	19,00	87,69	118,00	1189,00
Алтайский край (1 зона)	213,85	183,06	72,75	112,04	23,03	131,31	189,92	1151,99
Республика Алтай (1 зона)	247,26	184,30	86,98	86,98	17,71	157,58	168,54	1039,58
Кемеровская обл.(2 зона)	333,66	293,02	82,36	80,58	15,74	224,47	224,95	470,30
Новосибирская обл. (4 зона)	313,17	285,87	70,82	82,09	18,08	254,02	166,77	671,45
Омская область	330,72	213,28	77,99	113,57	22,32	187,31	191,10	520,67
Томская область	139,46	174,75	79,18	85,72	18,22	188,09	182,46	411,96
Тюменская область (1 зона)	248,84	202,97	67,05	108,39	22,41	94,87	176,45	417,63
Ханты-Мансийский а.о.(Югра)	410,00	377,00	85,00	174,00	25,00	355,95	214,50	618,08
Ямало-Ненецкий а.о. (2 зона)	346,74	294,40	65,89	96,40	20,44	411,95	248,02	792,27
Республика Бурятия	290,40	271,50	100,80	106,50	18,10	199,00	237,60	290,30
Республика Тыва	380,00	325,00	105,00	113,00	19,20	203,00	180,00	525,00
Республика Хакасия	352,00	335,00	87,00	112,00	24,00	235,00	170,00	435,00
Красноярский край (1 зона)	285,60	200,90	77,20	117,50	21,90	205,20	128,30	458,30
Иркутская область	200,00	207,00	95,00	119,00	19,00	155,00	192,00	376,00
Забайкальский край	297,21	242,25	93,41	103,44	22,74	138,33	153,65	480,00
Респ. Саха (Якутия) (1 зона)	331,32	404,59	158,19	255,21	23,93	348,51	281,32	484,29
Чукотский а.о.								
Приморский край	297,00	213,00	82,40	137,00	29,80	175,00	156,00	614,00
Хабаровский край (1 зона)	242,00	228,00	72,70	104,50	29,20	184,00	158,00	477,00
Амурская область	228,90	207,10	82,84	106,82	20,00	273,00	158,00	665,00
Камчатский край (1 зона)	415,04	395,40	146,56	172,43	29,65	349,38	233,28	629,10
Камчатский край (КАО-14 зона)	688,65	656,07	257,49	286,10	49,19	578,60	387,07	991,63
Магаданская область	508,00	579,00	159,00	251,00	43,00	546,00	338,00	1383,00
Еврейская а.о.	350,00	340,00	220,00	215,00	40,00	240,00	210,00	560,00
Сахалинская обл.(2 зона)	349,84	346,22	110,53	162,87	33,76	362,75	195,65	669,60



## Продолжение таблицы 2

Наименование Республик, краев, областей	Наименование ресурсов							
	Стекло крупногабаритное витринное, полированное площадью свыше 8 м <sup>2</sup> , толщиной 8 мм	Портландцемент общестроительного назначения бездобавочный, марки 400	Известь строительная негашеная комовая, сорт 1	Гипсовые вяжущие, марка Г-3	Битумы нефтяные строительные изоляционные БНИ-У-3, БНИ-У, БНИ-У	Мастика битумлаучуковая строительная, марки МББП-65 «ЛИЛО-1»	Краски цветные, готовые к применению для внутренних работ МА-25 зеленая	Краски масляные и алкидные, готовые к применению белила литопонные МА-25
<b>Код по ФЕР-2001</b>	<b>101-1877</b>	<b>101-1305</b>	<b>101-0253</b>	<b>101-0219</b>	<b>101-0072</b>	<b>101-1575</b>	<b>101-0451</b>	<b>101-0420</b>
<b>Новый код</b>			<b>405-0253</b>	<b>405-0219</b>				
<b>Ед. измерения</b>	<b>м<sup>2</sup></b>	<b>т</b>	<b>т</b>	<b>т</b>	<b>т</b>	<b>т</b>	<b>т</b>	<b>т</b>
<b>Индексы средней стоимости к ФЕР-2001</b>	<b>3,517</b>	<b>10,408</b>	<b>6,593</b>	<b>6,410</b>	<b>8,344</b>	<b>3,784</b>	<b>2,821</b>	<b>2,778</b>
<b>Цены по ФЕР-2001</b>	<b>185,53</b>	<b>412,00</b>	<b>734,50</b>	<b>730,00</b>	<b>1412,50</b>	<b>7591,34</b>	<b>16611,00</b>	<b>17592,00</b>
<b>Средняя по РФ</b>	<b>652,53</b>	<b>4287,96</b>	<b>4842,88</b>	<b>4678,99</b>	<b>11785,62</b>	<b>28723,45</b>	<b>46859,92</b>	<b>48876,73</b>
Республика Дагестан (1 зона)	388,79	2990,41	5174,40	4995,32	17689,15	25856,62	56204,04	56537,34
Кабардино-Балкарская Республика (1 зона)	384,00	4630,00	2197,00	3611,00	18503,00	19000,00	65980,00	65980,00
Карачаево-Черкесская Респ.	552,68	3015,18	3000,48	3512,94	15793,04	18623,98	53471,82	53471,82
Республика Северная Осетия – Алания	912,98	4014,50	2185,30	5477,90	13125,00	35840,00	61058,00	62590,00
Чеченская Республика	731,91	5506,00	6519,96	8025,00	12862,13	27250,60	63290,35	69201,97
Республика Ингушетия	540,00	4800,00	2700,00	3010,00	11800,00	28550,00	48600,00	48600,00
Краснодарский край	348,68	4176,24	6031,99	4836,54	11533,58	30540,06	41023,90	41175,90
Ставропольский край	481,64	2420,46	5192,60	3864,96	15979,34	43771,61	40105,33	39398,54
Ростовская область	1031,40	3028,50	2904,40	2814,10	8905,11	38510,90	49731,50	50487,30
Республика Башкортостан	601,44	3210,16	2617,60	2685,38	8998,56	27953,38	33714,45	31524,57
Удмуртская Республика	522,59	6671,00	3787,81	3526,32	10671,70	40408,10	43560,00	53369,00
Курганская область	393,00	3783,00	3919,00	3901,00	10987,00	29950,00	35628,00	47923,00
Оренбургская область	553,00	6264,00	2505,00	2923,00	8456,00	26100,00	37584,00	44892,00
Пермский край	556,40	3000,29	1684,76	2760,00	8094,08	50000,00	49140,00	44000,00
Свердловская область (г. Екатеринбург)	242,00	3165,00	6657,00	4260,00	8925,00	58310,00	48790,00	48790,00
Челябинская область	585,00	2512,89	4221,15	4185,75	9855,54	28352,55	48688,00	47954,00
Алтайский край (1 зона)	681,35	3948,48	2016,83	5986,86	15800,47	47439,97	28678,13	34744,77
Республика Алтай (1 зона)	614,85	7652,54	7288,50	4782,84	10567,80	38246,27	42514,12	45550,84
Кемеровская обл. (2 зона)	655,62	2865,77	4679,95	3816,68	11699,79	21925,63	43985,49	79159,75
Новосибирская обл. (4 зона)	780,11	4081,83	2640,87	2949,60	6950,04	16718,42	42749,88	54656,59
Омская область	424,25	3150,04	3772,88	3511,65	8364,93	37559,05	36221,26	35931,88
Томская область	524,00	4490,78	7081,84	3860,00	7561,76	42980,89	29781,00	32178,00
Тюменская область (1 зона)	486,94	5677,79	4338,12	2837,08	14011,92	27873,37	35975,00	31953,13
Ханты-Мансийский а.о. (Югра)	714,56	4909,44	6000,00	3807,60	11672,07	61936,00	66660,00	59590,00
Ямало-Ненецкий а.о. (2 зона)	645,39	5698,49	3460,76	3829,12	9669,82	22750,56	42258,78	43477,88
Республика Бурятия	403,30	3772,80	5066,10	3588,80	11288,50	15639,40	44952,00	41215,40
Республика Тыва	642,00	4873,00	8700,00	3390,00	11023,00	31127,00	70370,00	60370,00
Республика Хакасия	592,00	4496,00	7287,00	3127,00	15430,00	26566,00	61472,00	63512,00
Красноярский край (1 зона)	399,30	3272,90	5606,10	3422,80	15262,40	27930,40	46523,90	60653,00
Иркутская область	608,00	3327,00	6126,00	2946,00	16372,00	57827,00	35572,00	37390,00
Забайкальский край	436,00	3857,00	6900,00	2924,86	14618,26	17204,00	46064,00	43273,00
Респ. Саха (Якутия) (1 зона)	1081,33	3477,42	7035,49	9725,38	13732,39	19607,89	61063,79	69860,00
Чукотский а.о.								
Приморский край	700,00	3182,00	5797,00	3981,00	18241,00	29430,00	57539,00	45388,00
Хабаровский край (1 зона)	575,00	3782,00	7265,00	4520,00	13339,00	25015,00	38301,00	41157,00
Амурская область	675,80	3433,50	5450,00	4905,00	12480,00	34335,00	44690,00	44690,00
Камчатский край (1 зона)	743,76	5440,76	12472,96	9845,52	19697,04	46510,31	74983,16	74993,64
Камчатский край (КАО-14 зона)	1110,67	9027,55	20695,69	16336,13	24082,63	66901,11	91501,19	91513,98
Магаданская область	1514,00	7095,00	17420,00	13963,00	18220,00	39708,00	110451,00	110451,00
Еврейская а.о.	695,00	4090,00	6800,00	6200,00	13400,00	25000,00	45800,00	45570,00
Сахалинская обл. (2 зона)	1698,36	3942,28	13928,73	12434,89	19627,12	46000,00	48769,77	44325,94

Наименование Республик, краев, областей	Наименование ресурсов							
	Олифа комбинированная, марки КЗ	Лаки полиакриловые и на акриловых сополимерах АК-113, АК-113Ф	Трубы чугунные напорные рас-трубные класса А наружный диам 100 мм, толщина стенки 8,3 мм	Трубы сталь электросв. прямош. со снятой фас. сталь БСт2кп-БСт4кп и БСт2пс-БСт4пс нар. диам 57 мм толщ ст 3,5 мм	Трубы стальн.бесш горячедиф. со снятой фаской из стали марок 15, 20, 25, наруж. диам. 57 мм толщина стенки 3,5 мм	Трубы стальные сварные водогазопроводные с резьбой черные легкие (неоцинков-ые) диам. условного прохода 50 мм, толщина стенки 3 мм	Трубы керамические канализационные внутренний диаметр 350 мм	Трубы асбестоцементные напорные ВТ9х150 тип 1
<b>Код по ФЕР-2001</b>	<b>101-0628</b>	<b>101-0508</b>	<b>103-0634</b>	<b>103-0139</b>	<b>103-0357</b>	<b>103-0006</b>	<b>103-0737</b>	<b>103-0679</b>
<b>Новый код</b>								<b>101-2056</b>
<b>Ед. измерения</b>	<b>Т</b>	<b>Т</b>	<b>М</b>	<b>М</b>	<b>М</b>	<b>М</b>	<b>М</b>	<b>М</b>
<b>Индексы средней стоимости к ФЕР-2001</b>	<b>2,619</b>	<b>3,529</b>	<b>3,945</b>	<b>4,194</b>	<b>4,316</b>	<b>4,801</b>	<b>4,778</b>	<b>5,934</b>
<b>Цены по ФЕР-2001</b>	<b>16950,00</b>	<b>21509,00</b>	<b>136,00</b>	<b>35,70</b>	<b>41,88</b>	<b>28,05</b>	<b>83,42</b>	<b>33,50</b>
<b>Средняя по РФ</b>	<b>44397,80</b>	<b>75914,36</b>	<b>536,55</b>	<b>149,74</b>	<b>180,76</b>	<b>134,66</b>	<b>398,61</b>	<b>198,78</b>
Республика Дагестан (1 зона)	52721,75	74514,12	465,07	107,21	107,21	97,93	304,63	138,40
Кабардино-Балкарская Республика (1 зона)	40603,00	50433,00	318,00	132,00	152,00	123,00	195,00	95,00
Карачаево-Черкесская Респ.	55576,10	59322,41	457,96	109,29	226,53	106,52	674,65	114,99
Республика Северная Осетия – Алания	45475,20	83329,54	742,00	121,60	231,30	118,20	296,00	161,75
Чеченская Республика	45892,44	72500,00	432,64	180,41	241,66	163,00	311,66	200,00
Республика Ингушетия	38000,00	69090,00	480,00	144,00	180,00	135,00	450,00	180,00
Краснодарский край	27817,27	52885,65	621,68	156,26	184,68	143,58	251,71	208,07
Ставропольский край	50292,66	73933,87	652,71	122,03	188,73	118,76	536,16	192,63
Ростовская область	41939,50	51771,90	667,40	157,80	233,00	289,30	395,40	141,50
Республика Башкортостан	47240,33	80884,07	670,91	131,77	209,13	116,21	381,15	175,31
Удмуртская Республика	45698,00	86709,82	536,00	167,00	196,55	153,01	349,97	238,42
Курганская область	45900,40	79997,84	768,00	148,00	176,80	117,00	180,00	161,00
Оренбургская область	46980,00	70470,00	428,00	136,00	150,00	125,00	315,00	177,00
Пермский край	34453,61	51284,85	392,94	127,46	157,49	112,46	444,98	150,09
Свердловская область (г. Екатеринбург)	47600,00	62900,00	769,00	163,00	171,00	143,00	172,00	166,80
Челябинская область	56041,00	90288,00	664,75	123,90	159,00	97,91	1373,65	166,02
Алтайский край (1 зона)	33770,89	112936,33	779,75	114,75	187,23	118,78	474,50	169,17
Республика Алтай (1 зона)	32226,11	48796,51	650,68	171,24	206,39	176,25	343,25	196,21
Кемеровская обл.(2 зона)	54482,95	71364,33	351,74	215,20	128,84	99,51	146,20	227,10
Новосибирская обл. (4 зона)	28044,36	67581,58	472,61	147,71	158,27	100,17	290,59	202,82
Омская область	48123,02	72971,59	484,28	124,06	177,44	139,95	1500,00	181,56
Томская область	25708,00	91824,00	493,00	104,53	168,80	112,02	848,64	180,86
Тюменская область (1 зона)	33850,01	85818,41	627,17	188,07	225,93	151,24	220,00	196,41
Ханты-Мансийский а.о.(Югра)	41713,00	92677,60	608,40	124,60	137,90	125,40	1425,00	176,70
Ямало-Ненецкий а.о. (2 зона)	43894,06	77413,22	571,20	156,72	183,32	141,53	234,23	148,35
Республика Бурятия	34701,70	46356,30	467,50	164,90	192,80	152,20	239,60	183,20
Республика Тыва	59178,00	78750,00	1017,00	155,00	182,00	137,00	397,00	184,00
Республика Хакасия	51282,00	87563,00	463,00	143,00	173,00	129,00	368,00	160,00
Красноярский край (1 зона)	42371,90	88372,90	614,10	141,20	179,70	132,20	722,90	129,30
Иркутская область	25866,00	45775,00	586,00	136,00	187,00	138,00	411,00	257,00
Забайкальский край	38720,00	70533,00	533,82	163,09	212,09	162,07	195,00	189,43
Респ. Саха (Якутия) (1 зона)	60761,00	74560,12	579,14	145,50	214,81	135,99	293,69	231,27
Чукотский а.о.								
Григорьевский край	42980,00	81408,00	516,00	144,00	246,00	131,00	410,00	182,00
Хабаровский край (1 зона)	42635,00	57249,00	666,00	165,00	202,00	139,70	296,00	259,00
Амурская область	39240,00	70850,00	591,00	152,60	161,70	147,20	327,00	196,20
Камчатский край (1 зона)	61396,20	80398,80	746,56	195,48	226,69	182,87	489,47	404,88
Камчатский край (КАО-14 зона)	74921,16	98109,84	912,79	259,26	300,65	242,53	812,14	514,83
Магаданская область	75338,00	135410,00	623,00	215,00	187,00	197,00	461,00	411,00
Еврейская а.о.	51400,00	62700,00	670,00	250,00	250,00	250,00	400,00	400,00
Сахалинская обл.(2 зона)	46007,76	65459,48	544,11	301,24	229,84	161,14	975,60	321,97

## Продолжение таблицы 2

Наименование Республик, краев, областей	Наименование ресурсов						
	Трубы напорные из полиэтилена низкого давления среднего типа, наружным диаметром 110 мм	Умывальн. полуфарф. и фарф. с нижней камерой смешивания, кронштейн, сифоном, бутылоч. патунным и выпуском полукруг со скрытыми установоч. поверхностями без слинки, разм. 550-480x180	Унитазы полуфарфоровые и фарфоровые УНТЦ и УНТЦЦ	тарельчатые с сиденьем и креплением, с прямым или косым выпуском с цельнолитой полочкой	Ванны купальные чугунные эмалированные с уравни. электрич потенциалов латун. выпуском, чугунным сифоном и переливом, со стальным трубопроводом без смесителя, марка ВЧМ-1700, размер 1700x750x607 мм	Мойки стальные эмалированные на одно отделение с одной чашей с креплениями МСК размером 500x500x198	Радиаторы отопительные чугунные марка МС-90, высота полная 588 мм, высота монтажная 500 мм
<b>Код по ФЕР-2001</b>	<b>530-0048</b>	<b>300-0675</b>	<b>300-0905</b>	<b>300-0049</b>	<b>300-0494</b>	<b>300-0556</b>	<b>300-0083</b>
<b>Новый код</b>	<b>507-0595</b>	<b>301-0675</b>	<b>301-0905</b>	<b>301-0058</b>	<b>301-0494</b>	<b>301-0556</b>	<b>301-0083</b>
<b>Ед. измерения</b>	<b>10 м</b>	<b>компл.</b>	<b>компл.</b>	<b>компл.</b>	<b>компл.</b>	<b>кВт</b>	<b>компл.</b>
<b>Индексы средней стоимости к ФЕР-2001</b>	<b>3,084</b>	<b>4,116</b>	<b>4,938</b>	<b>4,387</b>	<b>2,416</b>	<b>5,714</b>	<b>4,047</b>
<b>Цены по ФЕР-2001</b>	<b>630,00</b>	<b>242,95</b>	<b>364,27</b>	<b>1333,40</b>	<b>280,00</b>	<b>317,00</b>	<b>4774,10</b>
<b>Средняя по РФ</b>	<b>1943,14</b>	<b>999,98</b>	<b>1798,86</b>	<b>5849,94</b>	<b>676,48</b>	<b>1811,48</b>	<b>19320,86</b>
Республика Дагестан (1 зона)	483,66	1212,44	2115,01	4298,44	603,73	1231,06	14749,09
Кабардино-Балкарская Республика (1 зона)	1475,00	1430,00	2090,00	4000,00	1450,00	1908,00	10637,00
Карачаево-Черкесская Респ.	2166,25	1145,89	2615,87	6447,44	697,18	2078,74	11803,83
Республика Северная Осетия – Алания	1811,95	1200,00	1750,00	7320,00	960,00	1635,00	24450,00
Чеченская Республика	2050,18	1425,25	2455,56	5377,00	1346,71	1385,03	27028,03
Республика Ингушетия	1650,00	1300,00	1450,00	4600,00	650,00	1670,00	14760,00
Краснодарский край	1534,05	865,82	845,01	5681,90	341,65	1521,81	30041,29
Ставропольский край	1664,05	1471,42	994,02	5559,31	567,53	1690,48	12182,82
Ростовская область	2928,90	1490,80	1511,30	4449,10	910,50	1189,30	17970,40
Республика Башкортостан	2069,51	888,15	1718,32	6083,38	625,34	1771,85	25939,48
Удмуртская Республика	2396,23	1423,00	2089,17	8651,00	1100,00	1759,31	29272,94
Курганская область	2145,00	1880,00	1034,00	6643,00	390,00	2080,00	20830,00
Оренбургская область	1879,00	1148,00	1753,00	5220,00	660,00	1983,00	17300,00
Пермский край	1562,00	630,08	2110,04	5718,77	612,00	1414,50	19769,82
Свердловская область (г. Екатеринбург)	1615,00	663,00	1760,00	5950,00	566,00	2072,00	18240,00
Челябинская область	1880,00	435,00	835,00	6326,00	475,00	1783,76	21192,00
Алтайский край (1 зона)	1744,29	710,89	1347,59	5673,70	476,82	2501,86	32139,71
Республика Алтай (1 зона)	2059,30	1320,97	1548,73	6650,42	482,84	1481,92	32293,48
Кемеровская область (2 зона)	907,43	1315,97	2405,19	5348,34	468,48	514,71	17826,20
Новосибирская обл. (4 зона)	1606,11	758,76	1442,68	4735,10	526,11	1345,44	32541,68
Омская область	1601,60	490,17	1556,00	5715,42	452,30	1815,35	19953,00
Томская область	1298,12	792,08	1638,00	5390,00	483,71	1466,41	27500,96
Тюменская область (1 зона)	1783,75	402,00	2471,85	6017,31	684,16	1499,75	20500,00
Ханты-Мансийский а.о. (Югра)	1470,00	1619,68	2655,00	5570,00	890,00	1584,00	23230,00
Ямало-Ненецкий а.о. (2 зона)	1586,76	1479,37	1363,53	6177,62	500,48	1336,07	20027,85
Республика Бурятия	1811,00	993,30	2409,00	4822,80	587,00	1780,40	28729,10
Республика Тыва	1864,00	768,00	1186,00	7131,00	610,00	2525,00	28132,00
Республика Хакасия	1673,00	811,00	2298,00	6316,00	630,00	2222,00	28132,00
Красноярский край (1 зона)	2511,40	886,10	1922,40	5705,00	464,00	2051,30	35973,00
Иркутская область	1493,00	666,00	982,00	6289,00	606,00	2577,00	33852,00
Забайкальский край	1850,50	772,15	1590,35	5865,68	546,91	1742,00	27298,68
Респ. Саха (Якутия) (1 зона)	2240,48	1127,49	2474,03	7508,91	914,52	1928,54	23046,15
Чукотский а.о.							
Приморский край	2065,00	1112,00	1494,00	5662,00	717,00	1790,00	23469,00
Хабаровский край (1 зона)	1411,00	801,00	1820,00	6642,00	600,00	1861,00	14569,00
Амурская область	1962,00	1035,50	1635,00	6758,00	523,20	1853,00	14896,00
Камчатский край (1 зона)	1991,03	1342,87	3055,30	8479,55	853,13	2573,70	18094,70
Камчатский край (КАО-14 зона)	2429,63	1638,69	3728,35	10347,51	1412,82	4270,40	22080,78
Магаданская область	3180,00	3079,00	5085,00	8539,00	2591,00	2157,00	16691,00
Еврейская а.о.	1510,00	935,00	2210,00	7800,00	895,00	2100,00	19500,00
Сахалинская область (2 зона)	4733,86	2133,42	2752,63	7981,47	605,77	2450,22	19076,06

Наименование Республик, краев, областей	Наименование ресурсов						
	Кабели силовые переносные с гибкими медными жилами марки КГН, с числом жил - 2 и сечением 1 мм <sup>2</sup>	Провода силовые для электр. устан. на напр. до 450 В с мед. жил. плос. с разд. осн. марки ППВ, с чис. жил - 2 и сеч. 1 мм <sup>2</sup>	Светильн. с люм. лампами для общ. помещ., потолоч. с рассеиват. цельным из оргстекла со стартерными ПРА, тип ЛПО02-4х40Л-01 УХЛ4	Светильники наст. с рассеив. из силикат. стекла, цилиндр. формы и усеч. конуса тип НБ006х100/Р2х001УХЛ4 и НБ006х100/Р2х0-03УХЛ4	Рубильники Р12 МЗ I-200А	Переключатели врубные с боковой несъемной рукояткой Р32-35А 61220-00 УХЛ3 I-250А	Краны башенные при работе на других видах строительства 8 т
Код по ФЕР-2001	502-0086	507-0292	546-0601	546-0501	545-1158	545-1028	020129
Новый код	501-0662	502-0542	509-0768	509-0764	509-1158	509-0629	
Ед. измерения	1000 м	1000 м	шт.	шт.	шт.	шт.	маш.-ч
Индексы средней стоимости к ФЕР-2001	2,334	3,905	3,864	3,894	4,857	3,375	5,596
Цены по ФЕР-2001	10898,00	1782,86	205,00	55,61	48,87	248,88	86,40
Средняя по РФ	25436,95	6961,25	792,10	216,54	237,35	840,03	483,50
Республика Дагестан (1 зона)	38634,37	7161,53	512,79	202,95	462,29	1457,55	363,31
Кабардино-Балкарская Республика (1 зона)	30100,00	8500,00	650,00	210,00	130,00	570,00	450,00
Карачаево-Черкесская Респ.	13656,84	9173,42	792,83	209,97	373,91	1260,07	635,63
Республика Северная Осетия – Алания	30298,00	9508,50	1300,00	275,00	230,00	910,00	458,92
Чеченская Республика	30737,38	7459,08	977,14	816,67	537,32	1445,91	381,18
Республика Ингушетия	24033,00	6800,00	550,00	250,00	200,00	700,00	550,17
Краснодарский край	13142,59	6986,43	535,86	142,48	259,91	780,43	614,16
Ставропольский край	15995,24	7164,83	1444,27	106,30	123,61	606,45	434,81
Ростовская область	34715,90	10665,37	1186,90	471,80	185,10	1145,02	444,49
Республика Башкортостан	22544,73	5267,96	743,00	192,49	234,56	858,81	402,50
Удмуртская Республика	33215,00	7985,00	631,26	198,00	331,00	603,00	388,39
Курганская область	25646,40	10196,16	1444,63	117,00	260,00	904,00	604,00
Оренбургская область	25682,00	7100,00	667,00	230,00	170,00	800,00	428,00
Пермский край	16700,00	7300,00	635,00	394,00	120,00	568,81	480,00
Свердловская область (г. Екатеринбург)	20210,00	4089,00	764,00	113,00	120,00	850,00	368,15
Челябинская область	19092,00	5294,00	833,00	114,00	111,00	872,00	316,35
Алтайский край (1 зона)	29721,00	6000,08	1050,05	119,36	895,95	1109,78	282,87
Республика Алтай (1 зона)	21864,41	6142,18	999,19	112,47	872,76	1145,20	272,28
Кемеровская область (2 зона)	18289,95	4618,80	669,29	517,86	115,77	751,30	498,20
Новосибирская обл. (4 зона)	14765,97	7038,44	767,82	271,22	290,70	984,61	398,73
Смская область	20703,73	4984,15	861,48	102,32	953,54	899,07	461,48
Томская область	10492,00	8032,61	628,63	106,65	107,54	723,44	780,42
Тюменская область (1 зона)	18500,00	6595,28	609,31	86,08	93,64	530,50	490,47
Ханты-Мансийский а.о. (Югра)	21228,28	6699,00	980,00	360,00	486,94	1468,00	623,62
Ямало-Ненецкий а.о. (2 зона)	34772,34	8201,26	1079,88	139,66	152,96	842,79	445,72
Республика Бурятия	33526,40	9320,00	773,20	252,40	188,70	961,80	516,98
Республика Тыва	25760,00	9575,00	1162,00	306,00	207,00	836,00	377,59
Республика Хакасия	19336,00	8983,00	861,00	180,00	211,00	876,00	470,81
Красноярский край (1 зона)	12899,70	6750,20	887,50	160,20	250,90	837,10	717,58
Иркутская область	21483,00	7028,00	736,00	157,00	176,00	953,00	733,22
Забайкальский край	13832,00	4580,00	415,00	190,50	142,79	559,00	493,00
Респ. Саха (Якутия) (1 зона)	45528,66	8793,52	1008,60	253,18	229,55	973,54	454,69
Чукотский а.о.							
Приморский край	19412,00	3967,00	659,00	302,00	277,00	796,00	287,55
Хабаровский край (1 зона)	30076,00	6803,00	628,00	208,00	192,00	684,00	350,00
Амурская область	23980,00	5123,00	554,00	145,00	177,00	547,00	329,83
Камчатский край (1 зона)	31143,15	9146,68	1142,64	406,54	515,75	1184,11	651,65
Камчатский край (КАО-14 зона)	36863,56	11161,60	1394,35	496,10	629,36	1444,96	651,65
Магаданская область	51193,00	16913,00	1616,00	1099,00	881,00	2451,00	551,00
Еврейская а.о.	30847,00	7820,00	860,00	510,00	390,00	886,00	410,00
Сخالинская область (2 зона)	33496,25	7828,00	569,92	91,73	150,00	685,00	667,29

## Продолжение таблицы 2

Наименование Республик, краев, областей	Наименование ресурсов						
	Краны на автомобильном ходу при работе на других видах строительства 10 т	Подъемники строительные грузопассажирские, грузоподъемность до 0,8 т	Установки для сварки ручной дуговой (постоянного тока)	Компрессоры передвижные с двигателем внутреннего сгорания давлением 800 кПа (8 ат), производитель. 10 м <sup>3</sup> /мин	Экскаваторы одноковшовые дизельные на пневмоколесном ходу при работе на других видах строительства 0,5 м <sup>3</sup>	Растворосмесители передвижные 65 л	Катки дорожные самоходные гладкие 13 т
<b>Код по ФЕР-2001</b>	<b>021141</b>	<b>031102</b>	<b>040502</b>	<b>050201</b>	<b>060339</b>	<b>110901</b>	<b>120907</b>
<b>Новый код</b>							
<b>Ед. измерения</b>	<b>маш.-ч</b>	<b>маш.-ч</b>	<b>маш.-ч</b>	<b>маш.-ч</b>	<b>маш.-ч</b>	<b>маш.-ч</b>	<b>маш.-ч</b>
<b>Индексы средней стоимости к ФЕР-2001</b>	<b>5,066</b>	<b>5,082</b>	<b>4,534</b>	<b>4,799</b>	<b>4,607</b>	<b>8,411</b>	<b>4,513</b>
<b>Цены по ФЕР-2001</b>	<b>111,99</b>	<b>51,80</b>	<b>8,10</b>	<b>91,63</b>	<b>131,29</b>	<b>12,39</b>	<b>121,00</b>
<b>Средняя по РФ</b>	<b>567,29</b>	<b>263,27</b>	<b>36,72</b>	<b>439,74</b>	<b>604,88</b>	<b>104,21</b>	<b>546,01</b>
Республика Дагестан (1 зона)	550,55	253,58	28,70	443,13	659,44	56,53	488,88
Кабардино-Балкарская Республика (1 зона)	583,00	163,00	42,00	481,00	687,00	84,00	630,00
Карачаево-Черкесская Респ.	771,75	177,27	43,93	540,96	768,11	66,24	535,23
Республика Северная Осетия – Алания	640,00	218,80	39,30	711,20	729,11	61,50	778,95
Чеченская Республика	980,55	235,71	57,59	680,00	892,25	82,91	937,93
Республика Ингушетия	599,85	194,50	32,32	242,90	550,16	77,52	462,33
Краснодарский край	542,44	240,80	23,65	378,11	555,06	96,81	539,75
Ставропольский край	574,45	354,30	42,51	226,33	494,38	103,72	832,46
Ростовская область	552,65	271,09	39,88	478,57	639,95	77,90	578,43
Республика Башкортостан	571,87	261,54	42,32	327,75	589,71	69,81	529,59
Удмуртская Республика	523,56	227,66	30,28	458,71	555,72	100,48	439,13
Курганская область	733,91	366,77	37,50	503,07	762,46	37,50	533,00
Оренбургская область	491,00	240,00	38,30	383,00	525,00	78,00	455,00
Пермский край	518,00	157,00	23,60	454,00	467,80	102,20	675,00
Свердловская область (г. Екатеринбург)	439,67	255,70	28,06	492,95	464,27	64,69	375,19
Челябинская область	485,53	247,56	32,03	288,41	488,47	90,72	505,33
Алтайский край (1 зона)	371,03	207,79	24,34	332,81	389,11	104,49	317,33
Республика Алтай (1 зона)	371,05	214,79	20,45	338,08	393,03	107,63	316,62
Кемеровская область (2 зона)	511,58	279,58	27,54	389,33	584,43	63,88	462,98
Новосибирская обл. (4 зона)	498,46	302,14	34,76	447,54	661,02	130,51	601,39
Омская область	529,34	209,39	52,48	422,94	606,54	172,12	479,23
Томская область	689,00	177,00	48,85	550,00	722,00	175,08	720,00
Тюменская область (1 зона)	506,50	235,88	39,06	584,98	634,06	132,99	831,17
Ханты-Мансийский а.о. (Югра)	779,38	365,29	46,79	577,55	813,01	250,14	673,67
Ямало-Ненецкий а.о. (2 зона)	540,85	250,76	45,03	487,34	597,32	153,04	480,49
Республика Бурятия	648,98	365,65	36,32	510,74	737,14	123,45	735,80
Республика Тыва	466,25	410,60	21,72	324,74	528,52	175,37	502,89
Республика Хакасия	615,20	248,14	42,72	437,43	622,45	89,37	682,31
Красноярский край (1 зона)	693,27	312,81	33,51	411,00	819,48	139,72	1031,19
Иркутская область	623,89	333,95	19,77	476,71	749,84	100,76	831,03
Забайкальский край	622,00	166,00	36,50	440,00	515,00	86,00	456,00
Респ. Саха (Якутия) (1 зона)	730,30	202,57	35,83	712,72	719,81	175,59	697,24
Чукотский а.о.							
Приморский край	351,91	155,48	22,61	374,81	411,28	73,86	370,81
Хабаровский край (1 зона)	485,00	166,00	24,00	451,00	458,00	48,00	368,00
Амурская область	568,27	189,34	31,75	540,38	595,53	121,64	494,51
Камчатский край (1 зона)	768,37	303,43	45,63	596,84	853,92	242,37	939,35
Камчатский край (КАО-14 зона)	786,57	309,71	45,67	621,76	870,70	244,89	951,12
Магаданская область	903,00	302,00	56,00	680,00	900,00	99,00	695,00
Еврейская а.о.	494,00	220,00	39,00	476,00	556,00	62,00	457,00
Сахалинская область (2 зона)	921,20	306,28	41,40	551,35	925,72	165,25	707,14

Наименование Республик, краев, областей	Наименование ресурсов						
	Агрегаты копровые без дизель-молота на базе экскаватора 1м3	Трамбовки пневматические при работе от передвижных компрессорных станций	Автомобили бортовые грузоподъемность до 8 т	Уровень оплаты труда рабочих-строителей (разряд 4.0)	Бензин автомобильный АИ-98, АИ-95 «Экстра», АИ-93	Топливо дизельное из малосернистых нефтей	Электроэнергия
<b>Код по ФЕР-2001</b>	<b>140102</b>	<b>331100</b>	<b>400002</b>	<b>1-1</b>	<b>101-0070</b>	<b>101-1299</b>	<b>411-0042</b>
<b>Новый код</b>							
<b>Ед. измерения</b>	<b>маш.-ч</b>	<b>маш.-ч</b>	<b>маш.-ч</b>	<b>чел.-ч</b>	<b>т</b>	<b>т</b>	<b>1000 кВт-ч</b>
<b>Индексы средней стоимости к ФЕР-2001</b>	<b>4,101</b>	<b>3,033</b>	<b>5,538</b>	<b>10,597</b>	<b>4,380</b>	<b>3,178</b>	<b>5,630</b>
<b>Цены по ФЕР-2001</b>	<b>200,67</b>	<b>9,27</b>	<b>95,53</b>	<b>9,62</b>	<b>4770,00</b>	<b>6250,00</b>	<b>427,30</b>
<b>Средняя по РФ</b>	<b>822,95</b>	<b>28,11</b>	<b>529,09</b>	<b>101,94</b>	<b>20891,39</b>	<b>19862,98</b>	<b>2405,58</b>
Республика Дагестан (1 зона)	863,62	27,70	445,19	100,95	23467,00	19520,00	1630,00
Кабардино-Балкарская Республика (1 зона)	1048,00	48,00	497,00	88,31	14400,00	16784,00	2280,00
Карачаево-Черкесская Респ.	791,53	54,88	535,08	79,06	16737,29	16991,53	2881,36
Республика Северная Осетия – Алания	780,80	44,80	566,70	85,00	23110,20	20784,10	1729,66
Чеченская Республика	830,21	58,72	650,00	118,16	25004,00	18300,00	2157,00
Республика Ингушетия	740,54	24,40	442,15	75,00	15580,00	14840,00	1430,00
Краснодарский край	798,87	7,85	607,65	88,37	22972,04	20359,86	2765,00
Ставропольский край	959,51	26,73	596,22	96,63	23712,78	21374,42	3003,00
Ростовская область	1014,48	33,21	507,56	74,11	19637,70	19336,20	2436,20
Республика Башкортостан	773,40	32,27	363,23	81,64	18402,77	15503,98	1825,00
Удмуртская Республика	870,67	22,03	538,50	102,50	21850,00	21720,00	2210,00
Курганская область	1016,95	30,50	590,78	86,75	9746,00	12542,00	3446,00
Оренбургская область	712,00	31,30	394,00	71,87	23600,00	27000,00	1700,00
Пермский край	475,00	24,50	482,00	92,70	15466,00	10799,00	2530,00
Свердловская область (г. Екатеринбург)	692,82	34,66	437,32	104,45	19930,00	18440,00	2587,00
Челябинская область	806,38	23,64	457,80	82,50	14435,03	16080,51	2731,00
Алтайский край (1 зона)	491,40	16,99	530,38	97,99	18320,00	20670,00	2811,17
Республика Алтай (1 зона)	493,45	11,05	383,23	95,14	23859,62	25423,75	2248,14
Кемеровская область (2 зона)	711,52	17,80	435,86	92,30	12091,02	16541,95	1664,00
Новосибирская обл. (4 зона)	1006,97	28,40	488,54	96,11	16053,06	18116,44	1579,98
Омская область	857,56	12,24	528,72	99,40	14830,00	17800,00	1879,00
Томская область	1036,02	42,40	580,00	104,30	16364,61	19603,56	2793,42
Тюменская область (1 зона)	892,02	12,19	397,31	120,35	31935,77	17301,09	1577,20
Ханты-Мансийский а.о. (Югра)	1034,31	27,15	814,80	156,30	20400,00	22120,00	2069,00
Ямало-Ненецкий а.о. (2 зона)	848,49	10,03	414,31	124,64	27100,00	26350,00	3859,00
Республика Бурятия	936,31	14,26	598,12	94,90	31070,00	25341,00	2540,00
Республика Тыва	722,01	32,05	518,39	99,28	17000,00	17000,00	1584,00
Республика Хакасия	746,23	34,42	593,60	97,15	20452,76	21121,00	1278,00
Красноярский край (1 зона)	910,61	21,46	743,10	115,35	21615,00	15526,00	1555,10
Иркутская область	906,92	19,70	607,50	104,89	19800,00	22830,00	700,00
Забайкальский край	545,90	25,28	552,00	88,06	22700,00	24200,00	1860,00
Респ. Саха (Якутия) (1 зона)	748,97	30,50	710,96	161,86	35880,17	37180,26	3141,00
Чукотский а.о.							
Приморский край	581,24	7,90	274,04	103,05	17161,00	19230,00	3070,00
Хабаровский край (1 зона)	718,00	21,00	609,00	136,84	21247,00	21800,00	3420,00
Амурская область	806,68	16,40	537,74	108,74	26560,00	25480,00	3424,00
Камчатский край (1 зона)	1325,19	36,72	1160,41	218,16	31515,25	27365,75	3150,00
Камчатский край (КАО-14 зона)	1346,02	36,74	1173,04	218,16	34666,23	29139,00	3150,00
Магаданская область	996,00	43,00	907,00	181,24	20656,78	23411,02	2770,00
Еврейская а.о.	694,00	36,00	541,00	98,98	26450,00	27203,00	2910,00
Сахалинская область (2 зона)	1020,21	22,20	984,91	183,41	32000,00	28015,00	3350,00

## Индексы на отдельные виды ресурсов (к заложенным в ФЕР-2001)

Таблица 3

Наименование Республик, краев, областей	Наименование ресурсов							
	Ростверки железобетонные	Опоры железобетонные	Балки железобетонные подфрановые	Ригели железобетонные	Фермы железобетонные стропильные	Панели железобетонные стеновые наружные	Элементы внутренних стен ж/б с вентиляционными дымовыми и дымоventили-ционными каналами	Плиты покрытий железобетонные ребристые из тяжелого бетона
<b>Код по ФЕР-2001</b>	<b>441-2000</b>	<b>442-1200</b>	<b>442-2001</b>	<b>442-2200</b>	<b>442-3001</b>	<b>443-1160</b>	<b>443-2011</b>	<b>444-1001</b>
<b>Новый код</b>	<b>403-0947</b>	<b>403-1200</b>	<b>403-2001</b>	<b>403-0969</b>	<b>403-0955</b>	<b>403-1160</b>	<b>403-1602</b>	<b>403-0887</b>
<b>Ед. измерения</b>	<b>м3</b>	<b>м3</b>	<b>м3</b>	<b>м3</b>	<b>м3</b>	<b>м3</b>	<b>м3</b>	<b>м3</b>
<b>Цены по ФЕР-2001</b>	<b>1606,45</b>	<b>2142,09</b>	<b>3958,93</b>	<b>2453,00</b>	<b>4213,93</b>	<b>1906,00</b>	<b>1746,00</b>	<b>1824,00</b>
Республика Карелия (1 зона)	4,634	10,913	7,937	10,181	7,457	7,061	5,794	12,442
Республика Коми (1 зона)	6,167	7,632	5,253	6,921	6,026	6,986	5,461	6,404
Архангельская обл. (1 зона)	7,616	4,390	5,746	9,274	5,938	5,407	4,582	6,672
Вологодская область (3 зона)	7,474	8,975	4,869	6,546	3,766	5,861	6,827	7,391
Мурманская область	6,239	7,261	6,621	8,033	6,563	6,117	9,601	11,237
Ленинградская обл. (1 зона)	8,812	3,890	5,826	11,984	4,390	5,159	6,289	6,802
г. Санкт-Петербург	6,896	6,586	3,541	8,648	4,546	5,103	6,656	6,851
Новгородская область	6,837	5,958	4,623	7,442	4,498	5,787	7,098	6,066
Псковская область (1 зона)	6,006	4,165	6,209	7,296	4,077	6,010	5,812	5,913
Калининградская область	5,036	7,087	6,283	8,766	4,423	5,829	9,692	6,742
Брянская область	3,844	4,527	2,736	5,361	7,343	3,584	4,211	5,224
Владимирская область	3,094	3,902	4,565	5,659	2,373	3,787	4,924	5,495
Ивановская область	4,900	5,408	4,900	5,798	4,900	4,901	5,084	6,223
Калужская область	5,075	7,145	6,383	4,949	5,520	6,383	4,349	6,780
Костромская область	3,470	4,539	2,172	6,129	2,548	4,122	3,952	6,862
г. Москва (ТЕР нет)	3,729	3,193	2,885	4,420	3,864	3,119	3,492	4,915
Московская область	4,920	2,969	3,018	4,521	3,979	2,445	3,565	7,622
Орловская область	4,354	6,117	3,575	5,377	3,588	4,148	4,400	5,214
Рязанская область (2 зона)	4,406	5,257	3,915	7,371	3,577	4,108	4,124	7,675
Смоленская область	4,606	4,066	2,430	4,015	2,584	4,575	4,313	3,717
Тверская область	4,888	6,276	4,288	7,260	4,753	5,196	6,984	7,367
Тульская область (1 зона)	3,189	4,710	4,232	5,122	2,977	4,241	4,903	5,340
Ярославская область	3,122	3,031	2,243	2,941	2,465	4,645	4,662	4,367
Республика Марий Эл	4,230	6,299	5,127	8,614	4,475	3,614	5,635	6,030
Республика Мордовия	5,339	6,176	3,008	5,440	3,216	3,025	5,943	5,421
Чувашская Республ. (1 зона)	3,417	5,615	4,725	9,544	3,684	3,363	6,566	5,896
Кировская область (1 зона)	5,013	6,919	3,883	9,119	3,952	4,542	5,612	6,522
Нижегородская область	4,464	7,244	5,348	7,235	4,028	6,187	5,541	6,153
Нижегородская обл. (г. Саров)	6,381	13,262	6,727	8,723	4,518	4,507	4,367	7,108
Белгородская область	5,342	4,172	3,880	6,624	3,073	3,257	4,747	5,670
Воронежская область	4,858	8,569	3,301	6,569	4,282	3,327	4,443	5,768
Курская область	3,938	3,999	2,121	4,642	2,126	2,332	4,504	2,791
Липецкая область	5,036	5,037	4,973	7,633	4,826	3,370	5,038	7,522
Тамбовская область (1 зона)	4,713	5,302	3,375	4,764	2,902	6,256	5,647	5,612
Республика Калмыкия	5,382	6,089	3,759	5,463	4,715	5,073	5,299	6,444
Республика Татарстан	4,678	5,113	2,759	4,460	2,637	2,887	4,040	5,776
Астраханская область	4,282	5,649	4,597	5,748	4,794	4,879	4,696	5,647
Волгоградская область	4,126	5,830	4,795	6,478	5,999	4,647	6,216	6,065
Пензенская область (1 зона)	5,353	6,363	4,135	6,759	3,771	3,872	4,187	6,031
Самарская область	5,896	7,056	6,541	6,518	3,856	2,305	3,202	6,014
Саратовская область (1 зона)	6,803	8,170	5,479	7,521	3,947	3,258	3,359	6,282
Ульяновская область	7,316	6,717	4,076	6,809	4,031	4,161	4,621	6,786
Республика Адыгея	5,169	5,334	2,568	4,994	3,355	3,719	3,655	4,102

Наименование Республик, краев, областей	Наименование ресурсов							
	Плиты железобетонные многослойные	Марши лестничные железобетонные с чистой бетонной поверхностью	Трубы железобетонные безнапорные	Стойка железоб. вибрирован опор наружного освещения и контактной сети городского электрифицир. транспорта	Шпалы железобетонные для железных дорог	Лотки железобетонные водопропускные трапециевидального сечения	Панели железобетонные трехслойные с внешними слоями из бетона плотностью 1400-1850 кг/м <sup>3</sup>	Блоки бетонные для стен подвалов на цементном вяжущем сплошные М100, объемные 0,5 м <sup>3</sup> и более
<b>Код по ФЕР-2001</b>	<b>444-2101</b>	<b>448-2001</b>	<b>446-1030</b>	<b>446-2071</b>	<b>446-4001</b>	<b>445-7321</b>	<b>443-1121</b>	<b>403-0001</b>
<b>Новый код</b>	<b>403-2101</b>	<b>403-0328</b>	<b>403-1299</b>	<b>403-2071</b>	<b>403-1595</b>	<b>403-0139</b>	<b>403-1121</b>	
<b>Ед. измерения</b>	<b>м<sup>3</sup></b>	<b>м<sup>3</sup></b>	<b>м<sup>3</sup></b>	<b>м<sup>3</sup></b>	<b>м<sup>3</sup></b>	<b>м<sup>3</sup></b>	<b>м<sup>3</sup></b>	<b>м<sup>3</sup></b>
<b>Цены по ФЕР-2001</b>	<b>1170,00</b>	<b>2361,00</b>	<b>2885,14</b>	<b>3644,02</b>	<b>2588,00</b>	<b>1520,00</b>	<b>1966,00</b>	<b>580,00</b>
Республика Карелия (1 зона)	5,435	6,487	4,613	6,317	3,599	12,428	6,846	8,975
Республика Коми (1 зона)	7,489	6,200	4,141	8,071	9,179	8,101	5,903	10,357
Архангельская обл. (1 зона)	7,857	7,114	4,807	5,615	3,439	10,745	2,520	9,403
Вологодская область (3 зона)	6,077	3,982	4,165	5,768	2,675	8,362	8,605	7,142
Мурманская область	13,728	6,460	3,381	4,097	4,498	8,124	8,629	11,350
Ленинградская обл. (1 зона)	6,584	3,743	2,617	2,672	4,057	5,428	6,207	6,591
г. Санкт-Петербург	5,029	5,382	5,564	3,378	3,317	5,733	4,111	9,083
Новгородская область	7,401	4,623	5,712	3,881	4,948	8,113	5,388	8,949
Псковская область (1 зона)	4,179	3,826	3,405	2,949	3,010	5,992	4,192	5,684
Калининградская область	6,419	4,549	4,373	3,966	7,204	7,864	5,352	5,774
Брянская область	5,866	3,057	2,258	3,512	4,642	5,835	3,240	5,763
Владимирская область	6,342	3,561	4,850	3,798	2,502	6,386	2,863	6,175
Ивановская область	5,513	4,901	4,900	4,900	4,900	6,641	4,993	7,191
Калужская область	5,803	6,095	3,095	4,190	2,551	8,178	3,827	7,976
Костромская область	3,275	3,847	3,470	2,969	2,044	5,927	1,971	5,302
г. Москва (ТЕР нет)	4,160	2,952	3,008	2,816	3,143	4,458	3,119	5,391
Московская область	6,325	1,783	2,974	2,832	3,177	4,735	2,418	8,301
Орловская область	4,844	3,598	2,392	4,476	2,415	7,140	4,023	5,198
Рязанская область (2 зона)	6,504	5,396	4,506	4,802	2,589	6,520	3,942	6,409
Смоленская область	5,009	2,702	1,906	2,281	2,444	4,112	3,723	4,569
Тверская область	7,283	5,227	4,095	3,689	4,194	5,284	5,914	7,250
Тульская область (1 зона)	3,713	4,195	3,442	3,198	3,068	5,541	5,534	6,301
Ярославская область	6,408	6,327	2,880	2,925	2,076	9,668	1,707	6,533
Республика Марий Эл	4,302	5,958	3,758	6,445	3,670	6,342	4,400	7,371
Республика Мордовия	3,230	4,489	2,879	3,631	5,752	5,663	2,933	5,256
Чувашская Республ. (1 зона)	3,684	4,143	4,199	4,420	3,699	6,201	5,590	6,656
Кировская область (1 зона)	7,624	5,316	4,229	4,930	3,631	8,247	4,663	6,596
Нижегородская область	4,460	4,431	5,726	7,764	5,124	5,682	4,434	6,845
Нижегородская обл. (г. Саров)	4,023	5,193	5,943	6,249	4,812	7,985	4,305	6,887
Белгородская область	4,917	4,861	1,958	4,117	2,949	6,315	3,000	6,433
Воронежская область	4,822	4,827	3,514	5,205	4,954	8,000	3,645	8,153
Курская область	2,865	2,486	1,581	2,628	1,753	4,699	2,370	6,397
Липецкая область	3,197	3,979	3,149	2,559	4,029	6,488	5,036	3,220
Тамбовская область (1 зона)	3,077	3,638	4,423	4,719	3,133	5,798	4,931	5,626
Республика Калмыкия	6,195	4,234	4,194	4,944	4,411	5,454	3,566	9,964
Республика Татарстан	6,394	4,608	3,674	3,650	2,493	6,864	2,983	5,921
Астраханская область	6,325	3,981	4,263	3,295	3,632	6,776	4,985	5,776
Волгоградская область	6,133	4,193	4,387	3,323	4,267	8,279	5,278	6,301
Пензенская область (1 зона)	4,735	4,663	3,820	4,267	3,292	6,711	4,527	6,897
Самарская область	6,024	5,842	3,650	4,254	2,857	8,728	2,776	6,423
Саратовская область (1 зона)	5,302	5,726	3,958	4,414	2,908	8,403	3,558	7,329
Ульяновская область	4,188	4,283	3,483	3,721	2,604	7,177	4,089	7,503
Республика Адыгея	4,662	2,964	3,379	2,781	3,910	4,632	2,904	6,349



Продолжение таблицы 3

Наименование Республик, краев, областей	Наименование ресурсов							
	Плиты бетонные и цементно-песчаные для тротуаров, полов и облицовки, марки 300, толщина 50 мм	Камни бортовые бетонные, марка 400	Блоки из ячеистых бетонов стеновые 1 категории, объемная масса 600 кг/м <sup>3</sup> , класс В 3,5	Бетон тяжелый, крупность заполнителя 20 мм, класс В15 (М200)	Раствор готовый кладочный цементный марки 150	Кирпич керамический одинарный, размером 250x120x65 мм, марка 100	Кирпич силикатный полнотелый одинарный, размером 250x120x65 мм, марка 250	Камни керамические пустотелые одинарные, размером 250x120x138 мм, марка 75
Код по ФЕР-2001	403-0106	403-0052	403-0207	401-0066	402-0005	404-0005	404-0166	404-0064
Новый код								
Ед. измерения	м <sup>2</sup>	м <sup>3</sup>	м <sup>3</sup>	м <sup>3</sup>	м <sup>3</sup>	1000 шт.	1000 шт.	1000 шт.
Цены по ФЕР-2001	109,45	1468,00	632,31	665,00	548,30	1752,60	903,07	2053,00
Республика Карелия (1 зона)	4,146	5,873	7,117	7,563	9,356	6,442	9,038	6,612
Республика Коми (1 зона)	6,138	6,863	6,650	7,736	8,304	5,189	9,444	8,484
Архангельская обл. (1 зона)	2,421	6,313	5,852	7,905	8,448	6,760	12,522	8,872
Вологодская область (3 зона)	4,402	5,509	7,883	6,324	7,239	4,459	7,884	5,840
Мурманская область	6,681	9,021	8,617	10,266	14,396	7,245	12,048	14,424
Ленинградская обл. (1 зона)	5,538	6,275	6,656	5,074	4,873	3,308	4,810	5,041
г. Санкт-Петербург	3,903	4,908	7,223	6,376	7,853	6,106	5,799	5,399
Новгородская область	4,430	5,927	6,919	6,817	7,943	5,044	9,132	5,224
Псковская область (1 зона)	2,969	5,412	4,654	3,961	5,156	6,310	7,976	5,268
Калининградская область	4,169	6,352	5,000	4,502	5,331	6,047	8,132	8,761
Брянская область	2,587	3,776	2,881	4,815	5,363	5,830	5,594	3,927
Владимирская область	6,784	5,206	3,853	6,636	8,351	3,386	7,313	4,653
Ивановская область	5,519	6,490	5,538	5,854	5,594	4,826	6,793	4,633
Калужская область	3,839	7,637	3,807	5,456	6,338	4,706	7,442	3,826
Костромская область	3,847	4,665	3,836	5,883	6,340	4,921	5,900	2,760
г. Москва (ТЕР нет)	3,161	4,401	4,253	4,765	5,560	4,471	8,667	5,777
Московская область	1,809	6,436	3,659	5,472	5,152	4,207	14,447	5,569
Орловская область	4,477	6,439	3,400	5,970	7,186	3,834	5,077	3,741
Рязанская область (2 зона)	5,025	7,241	5,061	5,820	6,292	4,565	5,802	4,457
Смоленская область	4,431	3,358	4,049	3,689	4,286	3,954	5,891	2,854
Тверская область	5,128	5,916	3,942	5,422	7,073	4,580	7,705	3,475
Тульская область (1 зона)	3,302	3,507	5,359	5,739	7,666	4,612	7,088	3,429
Ярославская область	3,956	4,890	2,782	4,239	4,903	4,728	5,554	5,017
Республика Марий Эл	6,213	7,646	5,380	8,048	8,399	4,450	6,456	3,955
Республика Мордовия	6,924	5,972	4,010	4,190	4,585	3,461	5,555	6,039
Чувашская Республ. (1 зона)	4,510	8,160	3,495	6,114	6,268	3,911	6,775	5,698
Кировская область (1 зона)	6,435	5,890	5,137	6,332	7,514	5,528	6,275	5,085
Нижегородская область	4,868	7,078	4,888	5,791	6,221	5,752	9,036	3,600
Нижегородская обл. (г. Саров)	4,548	6,555	4,655	7,351	7,285	5,202	10,228	5,850
Белгородская область	3,865	4,788	3,858	4,441	5,630	4,425	7,197	6,313
Воронежская область	4,501	6,326	4,964	5,310	6,493	3,981	9,220	3,194
Курская область	2,494	3,946	2,541	6,617	5,557	3,613	7,076	2,792
Липецкая область	4,352	3,614	4,697	4,514	5,280	4,897	4,318	5,351
Тамбовская область (1 зона)	5,692	4,010	1,719	5,426	5,342	3,376	4,632	2,785
Республика Калмыкия	3,161	7,408	3,322	6,152	5,462	4,657	8,788	8,103
Республика Татарстан	2,622	6,297	3,891	4,573	5,806	3,814	4,863	4,291
Астраханская область	3,180	6,267	3,970	6,484	7,970	3,138	6,755	3,799
Волгоградская область	3,347	5,799	5,157	4,041	4,381	4,184	5,667	5,772
Пензенская область (1 зона)	4,203	7,078	5,061	5,865	6,931	4,433	6,290	5,183
Самарская область	4,313	8,194	5,375	4,562	6,445	4,393	6,295	6,588
Саратовская область (1 зона)	5,445	7,329	6,193	5,762	6,110	4,766	5,769	4,654
Ульяновская область	5,445	6,811	5,138	6,083	7,784	4,513	8,307	4,646
Республика Адыгея	3,092	3,950	3,816	4,454	4,587	2,877	6,379	4,079

Наименование Республик, краев, областей	Наименование ресурсов							
	Плиты гипсовые пазогребневые для перегородок толщиной 100 мм	Панели гипсобетонные для перегородок высотой до 3 м, плещ. более 6 м <sup>2</sup> , на гипсо-цементно-песчаном вяжущем толщиной 100 мм	Щебень из природного камня для строительных работ марка 600, фракция 20-40 мм	Гравий для строительных работ марка Др.8, фракция 20-40 мм	Песок природный для строительных работ средний	Камень бутовый марка 800	Гравий керамзитовый, фракция 20-40 мм, марка 500	Отдельные конструктивные элементы зданий и сооружений с преобладанием горячекат. профилей, средняя масса сборочной единицы до 0,1 т
<b>Код по ФЕР-2001</b>	<b>101-0769</b>	<b>101-0750</b>	<b>408-0019</b>	<b>408-0103</b>	<b>408-0122</b>	<b>408-0214</b>	<b>406-0026</b>	<b>201-0755</b>
<b>Новый код</b>						<b>413-0214</b>		
<b>Ед. измерения</b>	<b>м2</b>	<b>м2</b>	<b>м3</b>	<b>м3</b>	<b>м3</b>	<b>м3</b>	<b>м3</b>	<b>т</b>
<b>Цены по ФЕР-2001</b>	<b>139,00</b>	<b>116,00</b>	<b>108,60</b>	<b>101,30</b>	<b>55,26</b>	<b>208,00</b>	<b>151,24</b>	<b>8060,00</b>
Республика Карелия (1 зона)	8,144	4,965	6,345	6,509	6,410	3,666	15,758	8,740
Республика Коми (1 зона)	5,698	4,687	11,678	13,884	7,050	4,517	9,859	7,981
Архангельская обл. (1 зона)	6,144	5,802	11,363	11,086	7,926	4,534	7,749	6,205
Вологодская область (3 зона)	4,594	4,403	9,939	9,383	7,745	3,837	4,933	6,210
Мурманская область	4,734	5,971	8,615	9,813	15,800	5,384	20,235	6,738
Ленинградская обл. (1 зона)	2,937	1,820	7,854	8,464	5,904	2,575	8,729	2,793
г. Санкт-Петербург	3,412	3,673	12,210	7,789	5,145	2,740	8,323	5,335
Новгородская область	3,926	3,032	7,259	12,028	8,363	4,436	8,002	5,106
Псковская область (1 зона)	3,957	3,302	5,525	5,420	4,126	8,149	8,404	4,442
Калининградская область	2,227	3,140	6,225	8,593	8,347	5,016	5,225	5,384
Брянская область	2,817	4,976	11,770	9,516	4,332	7,137	7,146	4,566
Владимирская область	4,478	2,576	8,070	4,901	6,116	3,189	12,953	3,895
Ивановская область	4,583	3,491	9,052	8,756	8,505	4,665	5,449	4,025
Калужская область	3,717	3,850	5,801	6,115	5,481	2,479	7,491	4,675
Костромская область	3,543	1,871	5,901	5,935	3,643	2,275	9,296	4,136
г. Москва (ТЕР нет)	4,040	3,095	8,930	8,135	9,761	3,202	8,180	4,534
Московская область	4,935	4,030	11,248	7,006	8,555	3,514	9,056	4,635
Орловская область	3,669	4,397	11,556	6,318	4,434	3,077	9,138	5,334
Рязанская область (2 зона)	3,381	3,147	7,182	6,417	5,700	2,644	8,265	6,266
Смоленская область	4,173	4,181	5,985	4,788	4,162	6,010	4,967	4,777
Тверская область	7,177	4,033	9,163	7,700	5,186	3,389	9,581	6,766
Тульская область (1 зона)	2,838	3,256	5,894	4,539	8,154	0,795	10,656	6,148
Ярославская область	4,115	3,336	6,492	1,816	3,294	2,447	8,397	2,934
Республика Марий Эл	3,595	3,500	8,278	7,690	5,700	2,774	6,255	6,096
Республика Мордовия	4,065	2,476	7,278	7,126	6,496	2,675	5,194	7,194
Чувашская Республ. (1 зона)	3,537	3,099	10,914	10,899	9,046	4,740	5,158	4,700
Кировская область (1 зона)	3,438	3,621	10,386	11,415	6,427	8,331	7,381	6,792
Нижегородская область	3,152	3,766	7,226	4,517	4,318	3,702	6,520	5,248
Нижегородская обл. (г. Саров)	1,578	2,001	16,896	7,697	3,691	2,852	11,196	6,824
Белгородская область	3,162	2,741	8,455	8,228	6,398	5,789	5,590	4,628
Воронежская область	2,521	3,239	7,661	4,738	4,554	1,800	7,829	4,440
Курская область	1,324	1,681	10,700	8,756	9,971	4,240	5,455	3,702
Липецкая область	2,518	2,707	3,477	1,891	3,404	2,671	3,570	3,342
Тамбовская область (1 зона)	1,655	1,060	8,333	6,209	4,651	2,163	4,000	3,693
Республика Калмыкия	2,621	4,444	11,215	8,216	3,266	5,856	5,385	4,037
Республика Татарстан	2,367	3,147	7,703	7,795	6,031	2,900	4,164	4,487
Астраханская область	3,525	4,034	8,794	8,193	12,179	4,135	6,149	5,459
Волгоградская область	4,452	6,844	7,537	9,449	7,288	4,502	5,119	5,521
Пензенская область (1 зона)	3,453	3,879	7,827	6,417	6,334	3,413	6,612	4,867
Самарская область	2,233	2,803	7,644	8,273	10,110	4,284	3,869	6,525
Саратовская область (1 зона)	2,590	2,974	7,827	7,256	6,062	3,813	5,620	5,620
Ульяновская область	3,777	5,819	9,061	9,220	7,637	3,750	5,706	4,646
Республика Адыгея	3,733	3,785	4,037	4,089	9,517	2,418	5,746	4,793

Продолжение таблицы 3

Наименование Республик, краев, областей	Наименование ресурсов							
	Колонны одноветвевые среднего ряда, масса 1 м от 0,076 до 0,1 т	Панели металлч. трехсл. стенов. бескарк. с утепл. из пенополиуретана. Способ изготовл. стеновый ППС1016.91.6-СО.7	Переплеты оконные створные одинарные из одинарной трубы под двойное остекление 02М48.18-РЗ	Воздуховоды из оцинкованной стали толщиной 0,7 мм, периметром до 1000 мм	Швеллеры № 16-24 сталь марки 18сп	Сталь листовая углеродистая обыкновенного качества марки ВСтЗпс5 толщиной 8-20 мм	Профили холоднотянутые из оцинков. стали толщ 0,5-0,55 мм, сумма размеров равная ширине исходной заготовки 151-200 мм	Горячекатаная арматурная сталь периодического профиля класса А-III, диаметром 20-22 мм
Код по ФЕР-2001	201-0605	201-0266	201-0221	300-1793	101-1871	101-1628	101-9910	204-0025
Новый код				301-1793			101-1737	
Ед. измерения	т	м2	шт.	м2	т	т	т	т
Цены по ФЕР-2001	8715,00	463,00	3599,00	111,37	5989,00	5763,00	11200,00	7917,00
Республика Карелия (1 зона)	5,293	4,170	3,978	5,370	5,199	4,862	4,145	3,989
Республика Коми (1 зона)	7,816	3,606	7,306	6,734	5,791	4,226	4,638	3,363
Архангельская обл. (1 зона)	6,615	4,806	3,079	5,172	4,487	4,457	3,253	2,859
Вологодская область (3 зона)	6,202	4,587	1,903	6,658	4,131	4,108	2,913	2,720
Мурманская область	6,124	5,782	2,152	4,238	6,812	4,742	4,022	4,600
Ленинградская обл. (1 зона)	2,917	2,335	2,632	4,338	2,585	2,471	2,462	2,583
г. Санкт-Петербург	4,283	2,906	2,654	3,750	4,170	3,228	3,066	2,091
Новгородская область	4,562	3,636	3,900	4,428	4,365	4,688	4,618	2,878
Псковская область (1 зона)	4,441	2,916	2,798	4,867	4,740	5,147	2,989	3,201
Калининградская область	4,512	2,231	3,062	5,875	4,532	4,381	2,400	2,444
Брянская область	3,800	2,264	2,176	9,708	4,021	3,873	3,066	2,226
Владимирская область	2,982	3,776	2,739	4,692	4,107	4,350	3,509	2,120
Ивановская область	3,738	4,091	3,738	4,938	4,000	3,300	2,350	3,034
Калужская область	3,753	2,786	2,561	5,945	4,957	5,563	3,041	2,299
Костромская область	2,995	2,082	1,818	4,521	3,693	3,620	3,345	2,590
г. Москва (ТЕР нет)	4,556	4,344	2,724	3,798	4,196	3,688	3,245	2,016
Московская область	5,252	4,637	2,510	3,300	3,676	3,466	3,491	2,546
Орловская область	3,776	3,251	2,801	7,273	4,862	3,519	5,360	3,319
Рязанская область (2 зона)	5,467	3,413	2,598	5,836	5,427	5,466	3,705	3,474
Смоленская область	4,425	3,996	2,842	5,028	5,948	6,177	4,126	3,941
Тверская область	5,680	2,972	3,899	7,040	4,250	4,197	3,346	2,452
Тульская область (1 зона)	6,353	1,299	2,820	4,513	3,941	3,723	2,889	2,056
Ярославская область	2,685	2,026	1,570	6,609	3,356	4,237	3,310	1,938
Республика Марий Эл	5,049	3,672	2,454	5,549	4,504	3,113	3,420	2,430
Республика Мордовия	5,174	1,724	1,730	6,442	3,707	3,084	5,450	2,347
Чувашская Республ. (1 зона)	3,442	2,702	2,179	5,522	4,869	5,187	3,933	3,544
Кировская область (1 зона)	5,712	3,181	2,950	5,950	5,573	5,276	3,257	3,295
Нижегородская область	4,912	3,627	3,756	5,087	3,972	4,115	3,019	3,028
Нижегородская обл. (г. Саров)	4,641	3,357	3,683	6,787	4,199	3,822	3,377	3,018
Белгородская область	4,024	2,674	1,935	4,527	3,964	4,696	4,645	1,963
Воронежская область	4,526	2,849	3,096	10,389	4,425	3,881	3,894	2,550
Курская область	2,724	1,641	6,047	4,615	4,335	4,485	3,299	3,144
Липецкая область	3,436	1,978	2,228	5,413	4,371	4,570	2,857	3,292
Тамбовская область (1 зона)	3,021	2,192	1,743	4,714	4,492	4,912	3,549	4,455
Республика Калмыкия	4,399	3,585	3,713	7,808	3,776	4,916	2,859	4,001
Республика Татарстан	3,438	2,436	2,150	4,029	3,559	3,743	2,550	2,370
Астраханская область	4,773	4,104	2,806	5,208	4,291	4,312	4,286	2,695
Волгоградская область	5,498	2,626	2,733	5,584	3,673	3,567	2,986	2,484
Пензенская область (1 зона)	4,332	3,434	2,501	6,375	4,024	3,870	2,491	2,937
Самарская область	7,466	2,021	2,620	5,326	3,378	3,807	2,957	2,494
Саратовская область (1 зона)	5,301	3,521	1,984	6,519	4,408	5,119	2,920	3,562
Ульяновская область	4,003	3,581	2,923	7,099	3,889	3,865	2,777	2,202
Республика Адыгея	3,780	3,314	3,023	5,004	4,302	4,952	3,097	3,819

Наименование Республик, краев, областей	Наименование ресурсов							
	Рельсы железнодорожные широкой колеи 2 группы тип Р-50, марка стали М74	Каркасы под двойное остекл., под двухсл. глухую вставку с однополной распашной дверью ПД 1 39-15ПК	Комплекты элементов потолков панельных с перфорацией ЛАП-06-06П	Лесоматер. круглые берез и мягких лиственных пород для строительства длиной 4-6,5 м, диаметром 12-24 см	Доски обрезные хвойных пород длиной 4-6,5 м, шириной 75-150 мм, толщиной 25 мм, II сорта	Блоки окон. открыв. внутрь помещ. спар. констр. двустор. с шир. кор. 94 мм ПВД 12-24,1, площ. 2,74 м2, ПВД 18-18,1	Блоки оконные с двойным остеклением с раздельными створками двустор., с фрамугой ОР 18-15В, площадь 2,59 м2	Блоки дверные однополные ДН 21-9Ц, площадь 1,84 м2
<b>Код по ФЕР-2001</b>	<b>105-0057</b>	<b>206-1163</b>	<b>206-1191</b>	<b>102-0020</b>	<b>102-0052</b>	<b>203-0140</b>	<b>203-0074</b>	<b>203-0216</b>
<b>Новый код</b>								
<b>Ед. измерения</b>	<b>м</b>	<b>шт.</b>	<b>100 м2</b>	<b>м3</b>	<b>м3</b>	<b>м2</b>	<b>м2</b>	<b>м2</b>
<b>Цены по ФЕР-2001</b>	<b>237,00</b>	<b>4070,00</b>	<b>11635,00</b>	<b>365,00</b>	<b>1375,00</b>	<b>386,50</b>	<b>490,42</b>	<b>239,56</b>
Республика Карелия (1 зона)	6,652	2,699	2,633	6,269	3,292	2,932	3,046	3,639
Республика Коми (1 зона)	4,649	2,583	2,389	5,546	3,038	4,473	6,266	6,019
Архангельская обл. (1 зона)	5,190	2,814	2,600	4,564	3,297	3,873	4,788	5,844
Вологодская область (3 зона)	6,195	3,994	4,653	4,850	3,241	1,976	3,655	3,354
Мурманская область	5,718	1,477	5,666	2,783	3,801	2,429	3,273	4,325
Ленинградская обл. (1 зона)	2,466	2,132	2,671	2,927	3,879	2,733	4,307	2,673
г. Санкт-Петербург	3,375	2,344	2,804	3,245	4,195	3,018	2,512	4,505
Новгородская область	2,730	2,224	2,648	4,133	4,644	2,744	4,156	4,720
Тюменская область (1 зона)	3,565	2,543	3,309	3,562	4,000	2,794	3,424	4,093
Калининградская область	7,328	3,682	3,888	6,538	4,624	2,603	4,379	5,521
Брянская область	8,040	1,985	2,300	5,848	4,016	3,054	3,489	3,809
Владимирская область	4,257	4,261	4,178	4,972	3,767	6,145	6,006	6,573
Ивановская область	3,089	7,329	7,402	7,400	3,800	5,400	5,399	5,402
Калужская область	4,557	3,156	2,976	5,499	4,364	4,215	7,810	7,192
Костромская область	1,864	1,907	1,767	4,411	3,302	6,197	4,851	5,852
г. Москва (ТЕР нет)	3,557	2,915	2,596	2,887	2,883	3,430	3,225	3,682
Московская область	2,714	3,332	2,980	3,200	4,126	3,389	3,255	3,540
Орловская область	2,751	2,200	2,825	3,425	4,145	3,079	3,324	5,009
Рязанская область (2 зона)	4,008	3,924	3,137	3,918	5,345	4,269	3,935	6,470
Смоленская область	3,312	2,973	3,012	8,548	3,782	3,508	3,507	6,216
Тверская область	6,830	7,126	4,152	3,737	3,895	3,441	4,816	5,105
Тульская область (1 зона)	3,615	2,820	2,631	8,177	3,980	2,605	5,050	3,744
Ярославская область	3,046	2,088	1,895	3,436	2,342	3,752	2,957	3,749
Республика Марий Эл	4,992	3,383	2,407	5,362	3,502	3,167	2,867	3,423
Республика Мордовия	4,445	2,379	1,871	3,131	4,302	3,256	7,198	3,510
Чувашская Республ. (1 зона)	3,544	2,412	2,414	2,890	4,363	4,835	4,194	7,689
Кировская область (1 зона)	4,177	3,328	3,181	3,463	2,974	4,456	4,100	4,237
Нижегородская область	5,959	4,515	5,603	4,932	3,546	2,452	3,152	3,366
Нижегородская обл (г. Саров)	6,054	3,689	5,157	4,640	5,020	3,509	3,285	4,439
Белгородская область	2,509	2,223	1,994	8,542	4,584	2,575	4,610	5,145
Воронежская область	5,700	4,964	4,754	4,945	4,416	5,066	5,412	12,207
Курская область	2,890	2,791	1,422	7,833	3,561	2,750	4,074	6,550
Липецкая область	2,979	1,812	1,654	6,824	3,086	5,328	4,814	8,407
Тамбовская область (1 зона)	11,705	3,164	2,685	4,932	2,882	5,239	5,355	9,184
Республика Калмыкия	4,931	3,624	2,873	7,896	4,294	2,666	3,330	5,786
Республика Татарстан	5,538	2,357	2,392	2,366	3,126	2,895	3,168	3,415
Астраханская область	5,105	3,214	2,965	7,945	4,394	4,554	4,262	6,261
Волгоградская область	5,227	3,317	3,168	5,572	3,836	2,931	2,970	3,530
Пензенская область (1 зона)	4,641	3,489	2,707	4,411	3,491	3,803	4,710	3,903
Самарская область	7,124	3,707	3,090	3,796	3,649	3,250	4,851	4,002
Саратовская область (1 зона)	7,316	4,300	3,249	4,575	4,549	3,752	4,690	5,652
Ульяновская область	2,768	3,213	3,953	3,715	4,523	4,103	3,848	3,540
Республика Адыгея	3,903	5,570	2,568	12,122	4,124	3,168	8,310	13,214

Продолжение таблицы 3

Наименование Республик, краев, областей	Наименование ресурсов							
	Доски для покрытия полов со шпунтом и гребнем из древесины антисепт тип ДП-35 толщ 35 мм, шир без гребня от 100 до 140 мм	Паркет шпунтовый бук, вяз	Шпалы пропит. для железных дорог широкой колеи, обрезные и необрезные хвойные (кроме листв.), тип 3	Плиты древесноволокнистые сухого способа производства группы А, твердые марки ТС-400 толщиной 6 мм	Плиты древесностружечные трехслойные марки П-3 шлифованные толщиной 18-20 мм	Плиты извести-кремнеземистые Престеплиз	Плиты из минеральной ваты на синтетическом связующем М-125 (ГОСТ 9573-82)	Вата минеральная
<b>Код по ФЕР-2001</b>	<b>203-0346</b>	<b>102-0250</b>	<b>105-0116</b>	<b>101-0685</b>	<b>101-0709</b>	<b>104-0080</b>	<b>104-0004</b>	<b>104-0002</b>
<b>Новый код</b>		<b>203-0572</b>				<b>104-0085</b>		
<b>Ед. измерения</b>	<b>м3</b>	<b>м2</b>	<b>шт.</b>	<b>1000 м2</b>	<b>100 м2</b>	<b>м3</b>	<b>м3</b>	<b>м3</b>
<b>Цены по ФЕР-2001</b>	<b>2088,00</b>	<b>220,30</b>	<b>194,45</b>	<b>13400,00</b>	<b>3310,00</b>	<b>1236,00</b>	<b>530,00</b>	<b>200,00</b>
Республика Карелия (1 зона)	4,301	4,351	2,985	3,829	3,735	2,774	3,567	5,292
Республика Коми (1 зона)	6,718	2,508	3,461	7,008	4,131	4,826	5,938	5,769
Архангельская обл. (1 зона)	4,488	3,404	6,398	4,705	5,201	4,192	5,547	5,155
Вологодская область (3 зона)	4,967	1,193	5,625	4,239	4,107	2,972	3,386	6,025
Мурманская область	4,251	1,424	4,081	5,268	6,894	1,954	2,572	4,256
Ленинградская обл. (1 зона)	2,102	3,749	1,976	4,211	2,871	2,152	3,192	5,302
г. Санкт-Петербург	5,207	3,842	3,783	4,782	2,779	3,305	3,782	6,460
Новгородская область	5,920	2,203	2,545	4,968	3,253	2,504	4,798	4,298
Псковская область (1 зона)	5,073	1,984	2,571	3,399	4,363	2,216	3,125	3,835
Калининградская область	5,855	2,216	3,882	4,068	5,543	3,325	4,082	4,583
Брянская область	4,906	2,243	4,075	3,265	3,022	3,047	4,200	4,982
Владимирская область	4,683	4,314	2,633	2,503	2,749	2,063	3,663	2,248
Ивановская область	5,400	5,502	3,584	3,100	3,282	2,650	3,600	3,700
Калужская область	4,487	3,404	4,037	3,109	2,866	3,150	4,065	3,417
Костромская область	4,244	2,695	2,080	2,940	2,976	1,689	3,212	4,305
г. Москва (ТЕР нет)	3,639	3,203	3,084	3,027	3,501	2,586	3,475	4,501
Московская область	5,056	3,043	3,200	3,490	3,620	2,820	3,642	7,096
Орловская область	4,291	5,098	3,111	2,373	3,100	2,747	5,821	4,825
Рязанская область (2 зона)	5,987	3,858	3,008	2,931	3,384	2,306	3,925	4,150
Смоленская область	4,454	3,223	3,147	3,075	2,636	3,151	3,717	5,510
Тверская область	4,649	5,224	4,112	3,516	6,505	4,477	5,325	6,993
Тульская область (1 зона)	5,276	2,579	2,473	4,040	3,321	2,937	4,460	8,044
Ярославская область	2,634	2,205	2,422	2,243	2,699	1,748	1,898	4,450
Республика Марий Эл	4,277	2,814	3,518	3,660	3,311	2,095	4,408	7,260
Республика Мордовия	6,029	2,859	2,575	3,036	2,822	1,073	3,037	4,921
Чувашская Республ. (1 зона)	3,754	2,631	2,504	4,478	3,274	2,115	3,432	5,996
Кировская область (1 зона)	4,121	2,129	2,792	3,887	3,400	3,034	4,472	5,811
Нижегородская область	5,818	3,355	2,934	3,515	3,986	2,600	3,048	5,236
Нижегородская обл. (г. Саров)	5,830	2,469	2,578	3,999	3,037	2,529	4,702	5,733
Белгородская область	5,387	1,445	1,577	3,869	3,783	1,907	3,303	6,192
Воронежская область	6,172	3,817	2,508	3,278	3,394	4,683	5,188	3,672
Курская область	2,625	2,043	1,358	2,808	5,327	1,683	3,230	2,765
Липецкая область	2,566	1,856	2,263	1,826	2,290	1,820	2,542	1,632
Тамбовская область (1 зона)	2,814	3,291	3,980	2,546	2,468	4,910	3,126	2,515
Республика Калмыкия	5,848	1,439	3,854	4,358	4,242	2,842	3,331	3,967
Республика Татарстан	3,230	1,670	2,355	2,186	2,258	2,308	2,064	3,771
Астраханская область	5,125	2,224	4,320	4,716	3,946	3,172	3,836	6,275
Волгоградская область	4,504	2,193	4,173	5,261	3,431	10,692	3,005	4,596
Пензенская область (1 зона)	3,625	2,587	2,828	2,731	3,323	2,832	3,113	5,000
Самарская область	4,086	2,685	2,378	5,176	3,538	3,500	4,984	5,874
Саратовская область (1 зона)	4,286	3,404	3,703	4,881	3,573	3,479	5,000	6,000
Ульяновская область	4,076	3,168	3,692	3,286	3,682	2,044	4,275	5,465
Республика Адыгея	3,995	1,361	3,161	5,793	3,867	4,304	4,025	5,475

Наименование Республик, краев, областей	Наименование ресурсов							
	Плитки керамические для полов гладкие неглазурованные одноцветные с красителем квадр. и прямоугольные	Плитки керамические глазурованные для внутренней облицовки стен гладкие без заваля белые	Листы асбестоцементные волнистые обыкновенного профиля толщиной 5,5 мм	Листы асбестоцементные волнистые унифицированного профиля 54/200 толщиной 7,5 мм	Рубероид кровельный с крупнозернистой посыпкой марки РКК-420а	Линолеум поливинилхлоридный на теплоизолирующей подоснове марок ПР-ВТ, ВК-ВТ, ЭК-ВТ	Стекло листовое площадью до 1,0 м2, 1 группы, толщиной 4 мм, марки М3	Стекло строительное профилейное бесцветное коробчатого сечения
<b>Код по ФЕР-2001</b>	<b>101-0287</b>	<b>101-0256</b>	<b>101-0032</b>	<b>101-0036</b>	<b>101-0854</b>	<b>101-0562</b>	<b>101-1249</b>	<b>101-1287</b>
<b>Новый код</b>								
<b>Ед. измерения</b>	<b>м2</b>	<b>м2</b>	<b>м2</b>	<b>м2</b>	<b>м2</b>	<b>м2</b>	<b>м2</b>	<b>м2</b>
<b>Цены по ФЕР-2001</b>	<b>67,80</b>	<b>71,19</b>	<b>12,43</b>	<b>24,20</b>	<b>8,38</b>	<b>67,80</b>	<b>28,94</b>	<b>169,50</b>
Республика Карелия (1 зона)	5,525	3,678	7,599	3,903	2,549	3,226	6,977	4,865
Республика Коми (1 зона)	5,118	3,846	8,423	6,587	3,490	3,540	6,103	3,094
Архангельская обл. (1 зона)	4,572	2,908	7,965	7,231	3,341	2,611	5,632	4,130
Вологодская область (3 зона)	3,564	2,900	5,724	4,431	2,525	2,821	5,918	2,255
Мурманская область	2,863	3,687	8,734	6,867	3,328	1,978	6,301	6,366
Ленинградская обл. (1 зона)	4,169	3,524	3,632	3,122	1,995	2,305	4,383	2,991
г. Санкт-Петербург	3,776	3,094	6,120	2,544	2,598	3,187	4,565	3,609
Новгородская область	3,494	3,392	5,146	4,068	2,654	2,569	6,906	4,032
Исковская область (1 зона)	3,732	4,916	6,550	3,648	2,780	2,773	6,427	3,310
Калининградская область	3,149	3,054	8,985	4,333	2,883	3,017	7,611	4,479
Брянская область	2,995	2,350	5,698	3,376	2,415	2,406	4,565	3,252
Владимирская область	4,420	3,370	5,942	5,641	2,453	4,501	5,685	0,807
Ивановская область	3,761	3,652	5,712	5,702	2,983	2,876	6,669	6,661
Калужская область	3,795	4,192	8,528	4,938	3,449	2,496	8,497	2,929
Костромская область	4,560	4,348	6,191	3,219	1,597	3,753	6,055	1,756
г. Москва (ТЕР нет)	3,732	3,228	6,179	4,540	1,866	3,034	5,041	2,267
Московская область	3,398	3,478	6,288	4,400	2,032	3,000	4,381	2,057
Орловская область	5,310	4,003	6,476	4,556	2,745	2,891	9,848	3,805
Рязанская область (2 зона)	4,130	3,652	8,528	4,091	2,267	3,540	6,738	4,307
Смоленская область	5,192	4,635	4,272	3,653	4,535	5,251	6,393	2,938
Тверская область	2,668	2,823	7,958	5,641	2,253	2,541	8,516	6,696
Тульская область (1 зона)	4,682	3,108	7,690	3,764	2,967	4,114	5,318	2,891
Ярославская область	3,614	3,090	5,567	3,678	1,672	3,171	4,872	1,717
Республика Марий Эл	4,130	3,624	7,080	5,331	2,506	2,625	5,494	3,239
Республика Мордовия	4,465	2,863	5,237	4,295	2,396	1,935	6,889	3,438
Чувашская Республ. (1 зона)	4,229	3,228	6,829	6,819	2,467	3,608	5,588	2,587
Кировская область (1 зона)	3,761	3,025	6,628	5,281	2,735	2,576	5,980	3,510
Нижегородская область	4,433	4,372	5,515	3,774	2,434	3,811	5,770	2,719
Нижегородская обл. (г. Саров)	4,338	4,124	8,221	5,135	2,549	4,099	6,483	2,361
Белгородская область	3,644	3,125	5,373	3,005	3,125	2,425	7,987	3,589
Воронежская область	3,528	3,423	7,506	3,768	2,035	3,227	11,123	1,899
Курская область	3,112	3,231	4,183	3,636	3,461	3,230	9,433	2,496
Липецкая область	2,546	3,793	5,489	2,819	1,539	1,590	4,393	1,322
Тамбовская область (1 зона)	4,366	3,371	9,010	6,364	2,864	3,835	6,565	1,870
Республика Калмыкия	3,664	3,173	7,442	4,434	2,342	3,839	9,188	7,891
Республика Татарстан	2,788	2,753	4,592	3,636	2,274	1,956	4,980	2,440
Астраханская область	3,761	3,231	7,884	5,950	2,506	3,584	7,084	3,658
Волгоградская область	2,599	2,014	5,642	4,414	2,315	1,729	6,162	5,511
Пензенская область (1 зона)	3,909	3,441	4,586	3,306	2,148	2,817	5,909	2,454
Самарская область	3,902	2,355	4,443	3,644	2,980	2,297	6,676	2,309
Саратовская область (1 зона)	4,484	3,652	5,068	3,719	2,745	3,909	7,256	2,513
Ульяновская область	3,584	3,090	5,792	3,140	2,218	2,404	5,563	2,083
Республика Адыгея	4,136	3,500	6,755	5,113	2,704	2,594	6,469	2,565

Продолжение таблицы 3

Наименование Республик, краев, областей	Наименование ресурсов							
	Стекло крупногабаритное витринное, полированное площадью свыше 8 м <sup>2</sup> , толщиной 8 мм	Портландцемент общестроительного назначения бездобавочный, марки 400	Известь строительная негашеная комовая, сорт 1	Гипсовые вяжущие, марка Г-3	Битумы нефтяные строительные изоляционные БНИ-IV-3, БНИ-IV, БНИ-V	Мастика битумкаучуковая строи- тельная, марки МББП-65 «ЛИПО-1»	Краски цветные, готовые к применению для внутренних работ МА-25 зеленая	Краски масляные и алкидные, готовые к применению белита литопонные МА-25
<b>Код по ФЕР-2001</b>	<b>101-1877</b>	<b>101-1305</b>	<b>101-0253</b>	<b>101-0219</b>	<b>101-0072</b>	<b>101-1575</b>	<b>101-0451</b>	<b>101-0420</b>
<b>Новый код</b>			<b>405-0253</b>	<b>405-0219</b>				
<b>Ед. измерения</b>	<b>м<sup>2</sup></b>	<b>т</b>	<b>т</b>	<b>т</b>	<b>т</b>	<b>т</b>	<b>т</b>	<b>т</b>
<b>Цены по ФЕР-2001</b>	<b>185,53</b>	<b>412,00</b>	<b>734,50</b>	<b>730,00</b>	<b>1412,50</b>	<b>7591,34</b>	<b>16611,00</b>	<b>17592,00</b>
Республика Карелия (1 зона)	4,846	14,251	11,822	10,030	12,222	4,317	2,785	2,984
Республика Коми (1 зона)	4,635	10,588	5,859	8,749	10,188	4,863	2,688	2,092
Архангельская обл. (1 зона)	4,581	12,813	6,877	5,075	9,519	3,004	2,224	2,250
Вологодская область (3 зона)	3,043	14,736	2,456	7,369	8,877	3,911	1,957	2,237
Мурманская область	7,174	18,477	7,399	5,784	6,599	2,600	2,222	2,123
Ленинградская обл. (1 зона)	3,566	11,677	9,027	4,768	6,347	4,980	2,562	2,685
г. Санкт-Петербург	4,127	10,503	3,145	7,917	9,240	4,545	2,802	2,926
Новгородская область	3,911	12,124	6,799	4,807	8,496	2,920	3,648	3,632
Псковская область (1 зона)	3,929	12,340	4,614	6,367	10,200	5,359	3,913	3,524
Калининградская область	3,520	12,101	5,456	6,740	8,422	3,339	2,120	2,082
Брянская область	2,748	8,460	3,350	5,831	6,903	2,524	2,285	1,950
Владимирская область	2,335	12,837	15,492	4,778	5,917	3,570	2,617	2,531
Ивановская область	4,867	8,000	4,140	3,921	5,590	3,300	2,479	2,491
Калужская область	3,234	7,561	8,049	5,548	5,827	2,769	2,542	2,758
Костромская область	2,016	12,515	4,268	4,552	7,971	1,730	2,663	2,515
г. Москва (ТЕР нет)	3,203	7,817	3,917	4,348	5,952	2,795	2,241	2,031
Московская область	3,176	8,849	4,313	3,874	4,763	3,262	1,924	2,698
Орловская область	3,514	8,495	3,111	8,158	4,899	3,034	2,542	1,995
Рязанская область (2 зона)	2,884	10,922	5,037	4,795	7,434	2,832	3,492	2,899
Смоленская область	3,288	11,650	4,493	4,959	5,749	2,387	4,112	4,214
Тверская область	3,420	7,078	3,074	10,416	6,557	2,788	2,707	1,796
Тульская область (1 зона)	2,379	11,241	2,018	6,360	7,150	2,422	2,347	2,335
Ярославская область	3,029	10,497	2,344	4,884	4,942	2,130	2,436	2,084
Республика Марий Эл	3,018	11,636	6,215	11,052	9,375	3,451	2,757	3,388
Республика Мордовия	3,332	6,263	2,878	4,533	5,832	1,710	2,006	2,503
Чувашская Республ. (1 зона)	3,605	9,555	3,287	10,677	8,291	3,355	2,554	2,832
Кировская область (1 зона)	3,460	10,179	7,283	6,625	8,294	4,047	2,676	2,772
Нижегородская область	3,881	10,137	5,686	7,133	8,102	3,904	3,771	2,474
Нижегородская обл. (г. Саров)	2,250	9,672	6,810	10,011	9,115	4,220	3,213	2,552
Белгородская область	3,475	6,551	3,831	8,960	3,911	2,035	2,607	2,644
Воронежская область	5,222	8,778	3,934	5,509	5,735	4,801	2,965	2,775
Курская область	3,406	9,663	2,421	3,993	11,915	1,914	2,967	3,666
Липецкая область	2,943	7,990	1,838	1,233	7,025	2,541	2,066	2,049
Тамбовская область (1 зона)	1,660	14,155	1,416	1,164	6,656	2,819	1,563	2,210
Республика Калмыкия	3,463	12,090	11,914	7,809	11,307	4,692	3,031	3,904
Республика Татарстан	3,669	7,762	2,217	4,635	5,193	1,918	2,245	2,064
Астраханская область	3,234	12,621	8,577	6,621	7,150	3,385	2,890	2,842
Волгоградская область	2,730	6,223	3,565	4,057	5,761	2,459	1,559	1,507
Пензенская область (1 зона)	3,288	7,282	3,349	3,562	6,018	2,121	2,318	2,461
Самарская область	3,837	9,332	3,538	4,421	8,547	2,248	2,354	2,432
Саратовская область (1 зона)	4,042	11,660	4,346	4,274	7,929	2,437	3,070	3,092
Ульяновская область	3,821	7,697	4,633	5,603	8,074	2,122	2,202	2,170
Республика Адыгея	2,794	9,807	6,888	4,643	6,654	3,960	2,208	2,204

Наименование Республик, краев, областей	Наименование ресурсов							
	Олифа комбинированная, марки К-3	Лаки полиакриловые и на акриловых сополимерах АК-113, АК-113Ф	Трубы чугунные напорные рас-трубные класса А наружный диам. 100 мм, толщина стенки 8,3 мм	Трубы сталь электросв. прямош. со снятой фас. сталь БСт2кп-БСт4кп и БСт2лс-БСт4лс нар. диам. 57 мм толщ ст. 3,5 мм	Трубы стальной бесш. горячедеф. со снятой фаской из стали марок 15, 20, 25, наруж. диам. 57 мм толщина стенки 3,5 мм	Трубы стальные сварные водогазопроводные с резьбой черные легкие (неоцинков-ые) диам. условного прохода 50 мм, толщина стенки 3 мм	Трубы керамические канализационные внутренний диаметр 350 мм	Трубы асбестоцементные напорные ВТ9х150 тип 1
<b>Код по ФЕР-2001</b>	<b>101-0628</b>	<b>101-0508</b>	<b>103-0634</b>	<b>103-0139</b>	<b>103-0357</b>	<b>103-0006</b>	<b>103-0737</b>	<b>103-0679</b>
<b>Новый код</b>								<b>101-2056</b>
<b>Ед. измерения</b>	<b>Т</b>	<b>Т</b>	<b>М</b>	<b>М</b>	<b>М</b>	<b>М</b>	<b>М</b>	<b>М</b>
<b>Цены по ФЕР-2001</b>	<b>16950,00</b>	<b>21509,00</b>	<b>136,00</b>	<b>35,70</b>	<b>41,88</b>	<b>28,05</b>	<b>83,42</b>	<b>33,50</b>
Республика Карелия (1 зона)	2,781	3,965	3,958	4,372	4,768	4,990	6,438	6,686
Республика Коми (1 зона)	2,738	5,012	5,154	3,533	4,345	4,041	5,761	7,077
Архангельская обл. (1 зона)	2,465	4,518	4,574	3,978	4,346	4,421	8,487	8,955
Вологодская область (3 зона)	2,257	6,530	2,828	3,250	3,642	3,756	6,587	6,618
Мурманская область	3,768	4,859	1,465	4,915	4,745	5,417	4,107	6,275
Ленинградская обл. (1 зона)	2,793	3,474	3,324	3,235	5,509	3,725	3,022	8,406
г. Санкт-Петербург	3,640	4,565	3,468	2,980	4,000	4,214	3,440	5,793
Новгородская область	3,438	3,659	4,416	4,275	5,311	6,343	2,477	6,213
Псковская область (1 зона)	2,655	3,487	4,985	3,950	4,762	5,234	3,205	5,659
Калининградская область	2,753	4,510	5,715	4,106	4,362	4,794	3,752	5,656
Брянская область	2,148	4,381	5,165	3,564	3,841	4,092	3,424	5,299
Владимирская область	2,311	3,595	2,367	3,880	3,307	4,712	3,245	4,747
Ивановская область	1,833	1,900	4,000	6,246	5,158	6,774	4,196	6,597
Калужская область	2,441	2,934	3,096	3,232	3,350	3,711	3,499	5,146
Костромская область	2,195	2,713	1,979	4,048	3,573	5,327	2,569	4,804
г. Москва (ТЕР нет)	2,236	2,762	3,386	3,283	3,693	4,346	3,544	7,003
Московская область	2,310	2,520	3,794	3,535	4,467	4,074	3,700	6,733
Орловская область	2,536	2,444	2,757	4,902	4,298	4,456	3,237	5,224
Рязанская область (2 зона)	2,596	3,487	2,721	4,174	4,656	5,276	3,237	4,478
Смоленская область	3,074	3,731	2,794	8,711	6,065	5,847	3,213	3,816
Тверская область	2,874	3,021	4,570	3,780	4,901	4,671	3,796	6,464
Тульская область (1 зона)	2,365	1,384	1,923	3,528	3,399	4,119	3,099	5,806
Ярославская область	1,574	3,027	2,353	3,109	3,582	3,993	4,567	3,731
Республика Марий Эл	2,118	3,450	3,853	3,277	3,343	4,064	3,572	6,209
Республика Мордовия	3,280	3,142	4,442	3,739	3,187	3,746	1,648	4,526
Чувашская Республ. (1 зона)	2,115	4,044	3,352	3,679	3,698	4,506	2,512	6,053
Кировская область (1 зона)	2,893	3,764	4,107	4,517	5,496	5,706	4,316	6,866
Нижегородская область	2,485	5,643	2,931	3,559	4,679	4,137	3,970	6,074
Нижегородская обл. (г. Саров)	2,819	4,117	4,801	3,201	3,838	3,872	3,227	5,422
Белгородская область	3,103	3,368	2,459	3,212	4,062	4,731	3,029	4,113
Воронежская область	2,401	6,396	2,973	4,191	3,497	4,156	5,172	5,923
Курская область	2,114	1,954	2,228	5,882	3,247	3,066	2,134	3,254
Липецкая область	2,189	2,550	2,054	3,752	3,732	5,053	2,650	1,951
Тамбовская область (1 зона)	1,551	2,343	6,779	3,249	2,507	3,922	3,117	4,985
Республика Калмыкия	4,256	3,896	3,988	4,000	3,737	3,693	8,970	5,430
Республика Татарстан	1,930	2,827	2,022	4,343	3,653	4,153	1,586	4,266
Астраханская область	2,537	3,058	3,794	5,294	3,653	5,027	4,915	4,537
Волгоградская область	2,351	3,997	3,439	3,333	3,380	3,655	6,151	4,540
Пензенская область (1 зона)	2,153	3,092	3,309	3,866	3,725	4,278	3,836	5,373
Самарская область	3,513	4,482	4,941	3,621	4,235	4,319	3,786	6,566
Саратовская область (1 зона)	3,504	4,012	4,581	3,585	4,179	4,456	4,148	5,731
Ульяновская область	1,484	2,316	3,618	3,489	3,462	4,207	3,261	6,269
Республика Адыгея	1,998	3,689	3,196	3,120	3,355	3,946	5,289	7,367



Продолжение таблицы 3

Наименование Республик, краев, областей	Наименование ресурсов						
	Трубы напорные из полиэтилена низкого давления среднего типа, наружным диаметром 110 мм	Умывальн. полуфарф и фарф. с нижней камерой смешивания, кронштейн., сифоном бутылоч. латунным и выпуском полукруг. со съёмными установоч. поверхностями без сплики, разм. 550-480x180	Унитазы полуфарфоровые и фарфоровые УНТЦ и УНПЦ тарельчатые с сиденьем и креплением, с прямым или косым выпуском с цельноотлитой полочкой	Ванны купальные чугунные эмалиров. модерн. с уравни. электрич. потенциалов латун. выпуском, чугунным сифоном и переливом, со стальным трубопроводом без смесителя, марка ВЧМ-1700, размер 1700x750x607 мм	Мойки стальные эмалированные на одно отделение с одной чашей с креплениями МСК размером 500x500x198	Радиаторы отопительные чугунные марка МС-90, высота полная 588 мм, высота монтажная 500 мм	Вентиляторы радиальные взрывозащищенные В-Ц4-76 N 6.3В1, тип электродвигателя АИМ90L6
<b>Код по ФЕР-2001</b>	<b>530-0048</b>	<b>300-0675</b>	<b>300-0905</b>	<b>300-0049</b>	<b>300-0494</b>	<b>300-0556</b>	<b>300-0083</b>
<b>Новый код</b>	<b>507-0595</b>	<b>301-0675</b>	<b>301-0905</b>	<b>301-0058</b>	<b>301-0494</b>	<b>301-0556</b>	<b>301-0083</b>
<b>Ед. измерения</b>	<b>10 м</b>	<b>компл.</b>	<b>компл.</b>	<b>компл.</b>	<b>компл.</b>	<b>кВт</b>	<b>компл.</b>
<b>Цены по ФЕР-2001</b>	<b>630,00</b>	<b>242,95</b>	<b>364,27</b>	<b>1333,40</b>	<b>280,00</b>	<b>317,00</b>	<b>4774,10</b>
Республика Карелия (1 зона)	4,703	4,764	6,638	4,118	2,086	5,643	4,280
Республика Коми (1 зона)	3,324	4,504	5,056	4,919	1,470	7,515	6,136
Архангельская обл. (1 зона)	2,973	3,807	4,722	4,389	2,396	5,994	3,351
Вологодская область (3 зона)	3,462	2,232	4,664	4,834	2,158	6,181	3,279
Мурманская область	2,948	4,460	7,915	5,518	1,533	6,592	4,230
Ленинградская обл. (1 зона)	2,546	2,539	3,025	3,501	1,850	5,373	3,401
г. Санкт-Петербург	4,321	2,169	3,462	3,871	1,439	5,695	4,114
Новгородская область	2,948	2,326	4,127	4,523	1,900	7,111	3,376
Псковская область (1 зона)	4,303	3,416	5,466	4,894	2,118	6,609	5,189
Калининградская область	3,393	3,244	4,791	3,995	2,175	4,840	3,157
Брянская область	2,033	2,091	5,377	4,546	2,553	4,558	3,234
Владимирская область	3,364	3,952	3,611	4,367	3,197	4,614	3,717
Ивановская область	4,800	3,293	3,294	3,200	3,200	3,789	3,655
Калужская область	3,309	3,478	4,692	4,884	2,389	8,505	3,332
Костромская область	3,089	2,643	4,337	3,009	1,850	5,600	1,847
г. Москва (ТЕР нет)	2,682	2,922	4,023	3,924	2,509	5,826	2,537
Московская область	3,164	2,510	1,989	4,841	2,286	8,270	2,494
Орловская область	2,571	3,231	6,808	7,170	3,107	6,394	3,226
Рязанская область (2 зона)	3,275	3,910	6,314	3,975	2,321	5,836	3,037
Смоленская область	3,730	5,557	5,087	3,825	3,393	4,593	3,037
Тверская область	2,852	4,318	2,958	4,593	2,458	6,066	5,942
Тульская область (1 зона)	3,744	3,415	2,900	5,118	1,744	5,110	3,561
Ярославская область	1,578	2,264	2,882	3,280	2,268	4,328	1,948
Республика Марий Эл	2,654	2,840	6,366	4,417	2,479	5,360	3,404
Республика Мордовия	3,546	4,001	5,630	2,996	2,395	6,057	4,005
Чувашская Республ. (1 зона)	1,886	3,031	2,474	4,394	2,385	3,896	3,141
Кировская область (1 зона)	2,447	3,438	3,176	3,832	1,944	5,332	3,788
Нижегородская область	3,165	3,769	4,398	4,356	2,442	4,595	5,146
Нижегородская обл. (г. Саров)	4,375	4,332	4,566	4,803	1,923	6,445	3,792
Белгородская область	3,307	5,654	4,007	3,105	1,663	4,926	2,163
Воронежская область	5,624	5,427	5,598	5,581	2,701	4,847	3,921
Курская область	1,179	3,877	3,278	1,903	2,275	5,290	1,412
Липецкая область	1,746	4,651	5,738	1,650	1,679	1,464	1,430
Тамбовская область (1 зона)	5,270	3,733	7,412	4,545	2,000	5,584	6,399
Республика Калмыкия	3,622	4,906	7,316	5,164	2,517	6,770	3,072
Республика Татарстан	1,875	2,338	3,094	3,617	1,579	4,567	1,679
Астраханская область	2,714	2,552	4,118	3,150	2,214	4,700	2,744
Волгоградская область	2,109	2,740	3,500	4,111	1,494	5,747	3,181
Пензенская область (1 зона)	3,016	3,704	4,118	3,450	2,286	5,489	3,184
Самарская область	2,835	3,966	3,253	3,391	1,541	6,436	3,796
Саратовская область (1 зона)	3,254	5,351	5,216	3,442	3,214	5,994	3,571
Ульяновская область	2,465	2,947	4,090	4,159	1,896	6,158	2,680
Республика Адыгея	3,016	3,629	3,722	3,705	2,229	4,269	3,698

Наименование Республик, краев, областей	Наименование ресурсов						
	Кабели силовые переносные с гибкими медными жилами марки КГН, с числом жил - 2 и сечением 1 мм <sup>2</sup>	Провода силовые для электр. устан на напр. до 450 В с мед. жил. плос. с разд. осн. марки ППВ, с чис. жил - 2 и сеч. 1 мм <sup>2</sup>	Светильн. с люм. лампами для общ. помещ., потолоч. с рассеиват. цельным из оргстекла со стартерными ПРА, тип ЛПО02-4х40/П-01 УХЛ4	Светильники наст. с рассеив. из силикат. стекла, цилиндр. формы и усеч. конуса тип НБ006х100/Р2х001УХЛ4 и НБ006х100/Р2х0-03УХЛ4	Рубильники Р12 МЗ I-200А	Переключатели врубные с боковой несъемной рукояткой Р32-35А 61220-00 УХЛ3 I-250А	Краны башенные при работе на других видах строительства 8 т
<b>Код по ФЕР-2001</b>	<b>502-0086</b>	<b>507-0292</b>	<b>546-0601</b>	<b>546-0501</b>	<b>545-1158</b>	<b>545-1028</b>	<b>020129</b>
<b>Новый код</b>	<b>501-0662</b>	<b>502-0542</b>	<b>509-0768</b>	<b>509-0764</b>	<b>509-1158</b>	<b>509-0629</b>	
<b>Ед. измерения</b>	<b>1000 м</b>	<b>1000 м</b>	<b>шт.</b>	<b>шт.</b>	<b>шт.</b>	<b>шт.</b>	<b>маш.-ч</b>
<b>Цены по ФЕР-2001</b>	<b>10898,00</b>	<b>1782,86</b>	<b>205,00</b>	<b>55,61</b>	<b>48,87</b>	<b>248,88</b>	<b>86,40</b>
Республика Карелия (1 зона)	2,649	4,066	3,962	2,619	3,318	3,144	6,813
Республика Коми (1 зона)	1,724	3,172	3,304	2,443	2,776	3,198	6,115
Архангельская обл. (1 зона)	2,185	3,501	4,112	1,385	6,548	3,090	7,074
Вологодская обл. (3 зона)	3,869	3,597	4,425	1,787	6,468	4,719	5,643
Мурманская область	2,434	4,789	3,811	2,615	2,292	5,162	9,031
Ленинградская обл. (1 зона)	1,458	2,320	2,642	1,660	2,347	2,711	6,386
г. Санкт-Петербург	1,590	2,754	3,510	2,282	7,813	4,442	5,994
Новгородская область	1,700	2,148	2,693	1,764	2,407	2,577	5,545
Тюменская область (1 зона)	2,854	4,848	3,659	2,338	3,888	2,551	7,060
Калининградская область	1,328	3,978	3,509	2,167	2,593	3,021	6,270
Ерянская область	2,190	3,243	3,128	2,225	2,200	3,116	5,026
Владимирская область	1,924	3,760	3,718	3,556	3,192	4,123	5,420
Ивановская область	3,400	3,600	3,859	1,996	2,394	2,399	5,175
Калужская область	1,995	3,599	4,005	2,694	2,631	3,226	5,854
Костромская область	2,066	3,121	4,098	3,176	2,539	3,187	5,603
г. Москва (ТЕР нет)	2,052	4,011	4,612	3,623	4,738	2,724	4,538
Московская область	2,207	3,651	4,659	2,460	4,600	2,641	6,487
Орловская область	2,101	3,758	3,820	4,352	2,865	3,154	4,226
Рязанская область (2 зона)	2,156	3,758	3,659	3,237	3,683	3,214	5,613
Смоленская область	2,199	4,425	4,537	4,226	7,469	5,826	5,637
Тверская область	2,131	3,642	4,273	2,086	3,100	3,980	4,121
Тульская область (1 зона)	0,888	3,688	3,698	1,484	2,810	2,851	3,986
Ярославская область	2,092	2,468	3,415	2,661	2,517	2,065	6,049
Республика Марий Эл	2,474	2,748	3,410	3,147	4,195	2,407	4,220
Республика Мордовия	2,122	5,977	3,255	2,186	1,607	1,497	3,121
Чувашская Республ. (1 зона)	3,067	2,288	2,512	2,787	3,724	0,864	7,200
Кировская область (1 зона)	2,831	3,669	3,015	2,643	4,563	3,484	6,681
Нижегородская область	2,249	3,428	4,346	2,769	2,469	3,407	6,478
Нижегородская обл. (г. Саров)	2,027	2,920	4,288	2,139	2,353	1,789	4,773
Белгородская область	1,804	3,527	3,531	2,224	3,091	3,205	4,707
Воронежская область	4,787	5,413	4,407	10,133	2,725	1,711	5,049
Курская область	3,430	3,725	2,200	4,388	1,719	1,318	3,659
Липецкая область	3,085	3,937	1,512	5,422	2,010	2,014	5,851
Тамбовская область (1 зона)	2,397	5,297	1,985	4,460	2,742	2,254	5,801
Республика Калмыкия	3,403	4,546	4,054	4,711	4,086	3,164	5,206
Республика Татарстан	1,224	2,002	2,922	3,075	2,844	2,668	3,761
Астраханская область	2,221	3,309	3,317	3,273	3,745	5,545	6,461
Волгоградская область	2,077	2,845	3,246	1,750	3,637	2,355	6,761
Пензенская область (1 зона)	2,248	3,365	3,732	2,553	2,660	2,632	4,889
Самарская область	3,737	4,641	3,136	1,589	2,224	2,224	7,354
Саратовская область (1 зона)	2,982	4,824	3,400	4,675	3,274	2,813	5,686
Ульяновская область	1,326	1,362	2,907	2,500	2,189	3,146	5,019
Республика Адыгея	1,988	2,542	3,737	7,020	7,586	4,005	5,481

Продолжение таблицы 3

Наименование Республик, краев, областей	Наименование ресурсов						
	Краны на автомобильном ходу при работе на других видах строительства 10 т	Подъемники строительные грузопассажирские, грузоподъемность до 0,8 т	Установки для сварки ручной дуговой (постоянного тока)	Компрессоры передвижные с двигателем внутреннего сгорания давлением 800 кПа (8 ат), производит. 10 м <sup>3</sup> /мин	Экскаваторы одноколесные дизельные на пневмоколесном ходу при работе на других видах строительства 0,5 м <sup>3</sup>	Растворосмесители передвижные 65 л	Катки дорожные самоходные гладкие 13 т
<b>Код по ФЕР-2001</b>	<b>021141</b>	<b>031102</b>	<b>040502</b>	<b>050201</b>	<b>060339</b>	<b>110901</b>	<b>120907</b>
<b>Новый код</b>							
<b>Ед. измерения</b>	<b>маш.-ч</b>	<b>маш.-ч</b>	<b>маш.-ч</b>	<b>маш.-ч</b>	<b>маш.-ч</b>	<b>маш.-ч</b>	<b>маш.-ч</b>
<b>Цены по ФЕР-2001</b>	<b>111,99</b>	<b>51,80</b>	<b>8,10</b>	<b>91,63</b>	<b>131,29</b>	<b>12,39</b>	<b>121,00</b>
Республика Карелия (1 зона)	5,708	4,759	4,141	4,260	5,751	6,692	5,677
Республика Коми (1 зона)	5,485	7,025	5,743	5,938	5,538	10,600	5,641
Архангельская обл. (1 зона)	6,384	7,299	6,625	6,467	6,742	14,498	5,485
Вологодская обл. (3 зона)	5,384	5,336	4,409	4,900	4,589	4,635	3,567
Мурманская область	8,793	4,174	12,664	9,143	7,945	10,626	5,700
Ленинградская обл. (1 зона)	5,175	2,908	4,950	4,284	4,617	6,706	3,614
г. Санкт-Петербург	3,499	6,635	2,958	3,492	3,873	10,878	4,030
Новгородская область	6,225	6,155	4,320	5,807	4,345	6,467	5,932
Псковская область (1 зона)	5,811	6,283	5,581	5,020	5,804	9,282	6,140
Калининградская область	4,300	6,133	4,143	4,782	3,925	9,148	3,211
Брянская область	3,714	3,902	3,574	3,734	3,471	7,593	2,955
Владимирская область	4,509	6,475	3,958	4,487	5,252	9,148	4,502
Ивановская область	4,341	4,305	4,790	4,667	3,857	8,083	4,289
Калужская область	3,610	4,823	5,114	4,867	4,104	5,563	3,645
Костромская область	5,202	3,882	4,185	5,450	4,880	4,826	3,222
г. Москва (ТЕР нет)	4,814	6,045	3,301	4,753	4,125	12,393	4,049
Московская область	5,536	5,109	5,556	5,631	4,574	6,780	4,079
Орловская область	4,386	3,840	3,700	4,263	3,800	8,060	4,012
Рязанская область (2 зона)	4,375	5,309	3,827	4,333	4,494	6,295	3,760
Смоленская область	4,491	4,440	4,691	4,202	3,885	4,197	3,190
Тверская область	3,770	6,263	3,590	4,362	3,300	9,911	3,658
Тульская область (1 зона)	4,215	7,987	4,983	3,211	3,055	4,116	2,511
Ярославская область	3,573	3,074	3,574	3,716	4,443	8,514	3,499
Республика Марий Эл	4,128	4,159	3,684	4,558	4,112	7,340	4,121
Республика Мордовия	3,073	4,852	2,916	3,714	2,942	6,036	7,413
Чувашская Республ. (1 зона)	6,287	4,016	3,101	4,595	5,244	8,405	3,396
Кировская область (1 зона)	5,434	4,084	4,048	3,969	4,265	6,381	4,391
Нижегородская область	4,688	5,834	6,038	3,867	4,659	8,266	5,330
Нижегородская обл. (г. Саров)	4,410	6,259	2,547	4,780	4,426	10,023	2,986
Белгородская область	4,372	6,323	3,346	3,578	4,664	7,051	2,961
Воронежская область	4,673	8,003	3,952	3,795	3,965	7,794	3,123
Курская область	3,817	6,473	3,069	4,398	3,584	9,184	3,556
Липецкая область	3,293	4,206	4,549	3,217	3,297	4,467	3,313
Тамбовская область (1 зона)	4,295	5,228	9,793	2,221	4,501	2,640	2,041
Республика Калмыкия	5,350	4,163	8,737	4,852	5,031	10,808	4,512
Республика Татарстан	4,299	4,827	3,728	3,874	3,448	6,981	2,964
Астраханская область	4,459	4,129	8,291	4,406	3,965	6,827	3,201
Волгоградская область	4,845	5,686	3,275	4,312	4,563	10,855	4,439
Пензенская область (1 зона)	4,481	3,855	4,005	3,988	3,742	6,455	3,224
Самарская область	5,407	6,284	2,179	4,451	3,571	10,807	6,365
Саратовская область (1 зона)	6,947	5,367	4,338	5,478	4,836	9,748	4,282
Ульяновская область	3,970	5,384	1,338	3,351	2,874	5,361	3,236
Республика Адыгея	4,300	5,573	3,507	3,697	4,170	5,461	4,155

Наименование Республик, краев, областей	Наименование ресурсов							
	Агрегаты копровые без дизель-молота на базе экскаватора 1м3	Трамбовки пневматические при работе от передвижных компрессорных станций	Автомобили бортовые грузоподъемность до 8 т	Уровень оплаты труда рабочих-строителей (разряд 4.0)	Средний индекс удорожания эксплуатации строительных машин и механизмов	Бензин автомобильный АИ-98, АИ-95 «Экстра», АИ-93	Топливо дизельное из малосернистых нефтей	Электрэнергия
<b>Код по ФЕР-2001</b>	<b>140102</b>	<b>331100</b>	<b>400002</b>	<b>1-1</b>	<b>1-2</b>	<b>101-0070</b>	<b>101-1299</b>	<b>411-0042</b>
<b>Новый код</b>								
<b>Ед. измерения</b>	<b>маш.-ч</b>	<b>маш.-ч</b>	<b>маш.-ч</b>	<b>чел.-ч</b>	<b>-</b>	<b>т</b>	<b>т</b>	<b>1000 кВт-ч</b>
<b>Цены по ФЕР-2001</b>	<b>200,67</b>	<b>9,27</b>	<b>95,53</b>	<b>9,62</b>	<b>1,00</b>	<b>4770,00</b>	<b>6250,00</b>	<b>427,30</b>
Республика Карелия (1 зона)	4,617	2,438	5,802	10,082	5,559	4,836	3,153	4,675
Республика Коми (1 зона)	6,362	3,421	5,466	13,247	6,186	3,736	3,004	7,068
Архангельская обл. (1 зона)	6,167	1,870	6,437	16,930	6,811	5,692	4,125	4,915
Вологодская обл. (3 зона)	4,704	3,398	4,778	7,747	5,146	3,011	2,531	6,043
Мурманская область	7,930	7,378	6,907	15,335	7,210	6,801	4,394	5,008
Ленинградская обл. (1 зона)	4,368	1,898	4,442	10,389	4,561	4,444	2,520	2,036
г. Санкт-Петербург	3,637	1,693	3,759	10,800	5,120	2,819	2,274	4,979
Новгородская область	7,724	5,800	7,378	10,534	6,038	3,788	2,927	6,075
Псковская область (1 зона)	3,839	2,357	4,187	9,128	6,016	3,557	2,671	6,073
Калининградская область	4,249	4,104	6,065	10,532	5,377	4,317	2,577	6,873
Брянская область	3,315	1,995	4,402	8,287	4,065	4,523	2,678	7,840
Владимирская область	3,239	2,601	5,254	10,260	5,317	4,933	4,270	6,295
Ивановская область	3,723	2,190	4,420	8,056	4,496	4,444	2,992	4,547
Калужская область	2,813	4,648	3,919	8,523	4,583	3,774	2,760	5,307
Костромская область	3,005	3,301	4,386	8,573	4,579	4,066	3,023	7,101
г. Москва (ТЕР нет)	3,720	3,525	4,954	14,460	5,004	3,962	2,562	4,826
Московская область	4,256	3,600	5,210	13,498	5,398	4,203	3,013	4,798
Орловская область	3,581	2,543	5,856	7,589	4,182	4,552	3,046	6,646
Рязанская область (2 зона)	3,239	3,107	4,082	8,914	4,822	4,046	3,152	5,242
Смоленская область	2,541	3,452	4,051	8,552	4,473	3,396	2,984	5,219
Тверская область	3,378	2,172	4,969	10,454	4,635	5,215	3,633	6,389
Тульская область (1 зона)	3,720	2,419	3,444	8,349	4,934	3,984	2,520	5,843
Ярославская область	4,138	0,803	5,533	9,898	4,258	4,342	2,673	5,086
Республика Марий Эл	3,880	2,420	6,176	8,775	4,287	5,025	4,061	5,523
Республика Мордовия	2,698	1,539	5,794	8,437	3,992	4,920	3,370	4,470
Чувашская Республ. (1 зона)	3,893	4,045	5,731	9,437	5,374	4,720	3,925	4,149
Кировская область (1 зона)	3,871	2,859	4,894	8,311	5,017	3,022	2,489	6,225
Нижегородская область	3,857	5,051	5,509	9,473	5,512	3,844	3,058	7,957
Нижегородская обл. (г. Саров)	2,928	3,238	3,071	10,046	4,810	3,434	2,821	4,447
Белгородская область	3,508	1,546	4,930	7,533	4,883	2,665	2,373	5,312
Воронежская область	3,756	7,438	5,853	9,262	5,625	4,808	2,969	5,921
Курская область	3,191	4,799	6,280	8,364	4,690	6,508	3,826	5,780
Липецкая область	3,366	3,396	4,450	9,370	4,270	3,033	1,885	6,169
Тамбовская область (1 зона)	4,008	2,094	5,841	8,222	4,831	5,378	3,561	5,780
Республика Калмыкия	4,281	2,576	5,601	10,024	4,910	4,937	3,616	7,489
Республика Татарстан	3,243	2,175	3,033	9,038	4,035	4,025	3,072	6,143
Астраханская область	3,465	2,714	4,939	9,023	4,758	4,610	3,088	5,149
Волгоградская область	3,851	2,391	5,123	10,729	5,467	3,418	2,253	6,120
Пензенская область (1 зона)	3,686	2,114	5,487	8,751	4,271	4,109	2,848	5,055
Самарская область	4,450	3,423	3,797	10,169	5,889	3,172	2,655	5,696
Саратовская область (1 зона)	5,100	2,697	5,808	8,529	5,645	4,388	3,186	5,296
Ульяновская область	4,090	3,768	3,726	8,421	4,477	3,634	2,516	4,774
Республика Адыгея	3,802	1,953	5,144	7,532	4,906	3,501	2,464	6,904

## Продолжение таблицы 3

Наименование Республик, краев, областей	Наименование ресурсов							
	Ростверки железобетонные	Опоры железобетонные	Балки железобетонные подфрановые	Ригели железобетонные	Фермы железобетонные стропильные	Панели железобетонные стеновые наружные	Элементы внутренних стен ж/б с вентиляционными дымовыми и дымоудалительными каналами	Плиты покрытий железобетонные ребристые из тяжелого бетона
<b>Код по ФЕР-2001</b>	<b>441-2000</b>	<b>442-1200</b>	<b>442-2001</b>	<b>442-2200</b>	<b>442-3001</b>	<b>443-1160</b>	<b>443-2011</b>	<b>444-1001</b>
<b>Новый код</b>	<b>403-0947</b>	<b>403-1200</b>	<b>403-2001</b>	<b>403-0969</b>	<b>403-0955</b>	<b>403-1160</b>	<b>403-1602</b>	<b>403-0887</b>
<b>Ед. измерения</b>	<b>м3</b>	<b>м3</b>	<b>м3</b>	<b>м3</b>	<b>м3</b>	<b>м3</b>	<b>м3</b>	<b>м3</b>
<b>Цены по ФЕР-2001</b>	<b>1606,45</b>	<b>2142,09</b>	<b>3958,93</b>	<b>2453,00</b>	<b>4213,93</b>	<b>1906,00</b>	<b>1746,00</b>	<b>1824,00</b>
Республика Дагестан (1 зона)	3,265	7,138	3,399	5,266	3,411	3,527	3,217	6,446
Кабардино-Балкарская Республика (1 зона)	4,218	8,109	4,022	7,537	4,624	4,225	4,234	5,547
Карачаево-Черкесская Респ.	5,613	6,810	4,342	6,193	3,835	2,976	3,596	5,826
Республика Северная Осетия – Алания	4,606	4,382	4,647	5,029	5,946	5,310	4,685	6,349
Чеченская Республика	5,076	7,064	2,958	6,406	4,319	5,138	3,566	5,002
Республика Ингушетия	3,561	5,462	3,170	5,116	3,173	3,680	3,522	4,989
Краснодарский край	3,849	6,511	3,810	5,934	2,225	5,118	3,508	5,378
Ставропольский край	3,820	6,049	3,427	6,246	4,420	4,671	4,551	5,168
Ростовская область	6,432	8,955	3,586	5,717	5,533	4,910	4,353	5,564
Республика Башкортостан	4,634	5,765	3,613	5,549	3,688	3,330	4,638	5,923
Удмуртская Республика	2,807	5,602	3,725	7,480	2,515	3,494	2,978	7,133
Курганская область	8,127	7,283	6,055	8,895	6,441	4,490	5,343	7,862
Оренбургская область	5,167	6,338	4,483	5,958	3,345	2,938	2,763	4,922
Пермский край	6,857	5,345	4,527	7,624	5,309	3,868	6,105	6,524
Свердловская область (г. Екатеринбург)	7,532	6,302	4,797	4,484	4,952	5,090	4,023	6,573
Челябинская область	6,455	6,387	6,790	6,113	6,202	4,826	5,261	5,670
Алтайский край (1 зона)	7,221	4,916	3,119	5,562	4,767	4,184	4,042	6,211
Республика Алтай (1 зона)	6,536	6,908	2,500	5,931	3,751	6,541	4,101	7,677
Кемеровская обл.(2 зона)	4,383	9,542	3,403	5,115	4,906	4,319	7,548	6,395
Новосибирская обл. (4 зона)	3,581	4,506	1,987	8,406	3,251	4,479	4,971	7,096
Омская область	4,406	6,550	4,380	4,093	2,535	5,622	5,659	5,574
Томская область	5,343	7,761	7,264	7,264	4,283	4,030	3,886	6,119
Тюменская область (1 зона)	4,930	4,618	3,942	6,072	3,194	3,508	4,359	5,643
Ханты-Мансийский а.о. (Югра)	4,775	5,885	3,217	6,403	3,019	5,819	5,632	6,395
Ямало-Ненецкий а.о. (2 зона)	8,530	11,828	5,023	8,552	4,948	4,704	5,697	7,205
Республика Бурятия	4,632	3,041	3,497	7,971	3,077	4,083	3,008	6,598
Республика Тыва	5,338	5,657	3,820	6,238	3,728	6,756	4,655	5,792
Республика Хакасия	6,001	6,193	3,398	7,142	3,529	4,431	7,104	6,300
Красноярский край (1 зона)	6,140	11,678	3,425	6,391	5,729	5,162	5,222	5,236
Иркутская область	6,499	7,616	5,461	9,831	4,137	6,470	7,136	6,559
Забайкальский край	4,531	4,398	3,233	7,663	4,129	5,016	3,971	6,306
Республика Саха (Якутия) (1 зона)	10,844	7,811	4,644	7,682	4,007	8,523	5,418	10,994
Чукотский а.о.								
Приморский край	4,873	5,649	4,221	7,127	4,015	5,023	4,664	7,305
Хабаровский край (1 зона)	5,327	6,806	4,213	6,863	4,176	6,143	5,168	7,042
Амурская область	5,496	5,650	3,946	5,381	3,647	4,403	4,432	6,036
Камчатский край (1 зона)	6,585	8,686	5,546	8,114	7,262	10,731	11,478	10,988
Камчатский край (КАО-14зона)	10,319	13,611	8,692	12,715	11,380	16,816	17,988	17,218
Магаданская область	9,425	9,329	5,064	8,127	4,756	7,925	8,970	9,143
Еврейская а.о.	5,322	6,783	4,401	6,796	4,168	6,052	5,155	6,787
Сахалинская обл.(2 зона)	14,238	11,507	11,325	10,895	11,929	16,507	17,301	12,058

Наименование Республик, краев, областей	Наименование ресурсов							
	Плиты железобетонные многослойные	Марши лестничные железобетонные с чистой бетонной поверхностью	Трубы железобетонные безнапорные	Стойка железоб. вибрированная опор наружного освещения и контактной сети городского электрифицир. транспорта	Шпалы железобетонные для железных дорог	Лотки железобетонные водопропускные трапециевидального сечения	Панели железобетонные трехслойные с внешними слоями из бетона плотностью 1400-1850 кг/м <sup>3</sup>	Блоки бетонные для стен подвалов на цементном вяжущем сплошные М 100, объемом 0,5 м <sup>3</sup> и более
<b>Код по ФЕР-2001</b>	<b>444-2101</b>	<b>448-2001</b>	<b>446-1030</b>	<b>446-2071</b>	<b>446-4001</b>	<b>445-7321</b>	<b>443-1121</b>	<b>403-0001</b>
<b>Новый код</b>	<b>403-2101</b>	<b>403-0328</b>	<b>403-1299</b>	<b>403-2071</b>	<b>403-1595</b>	<b>403-0139</b>	<b>403-1121</b>	
<b>Ед. измерения</b>	<b>м<sup>3</sup></b>	<b>м<sup>3</sup></b>	<b>м<sup>3</sup></b>	<b>м<sup>3</sup></b>	<b>м<sup>3</sup></b>	<b>м<sup>3</sup></b>	<b>м<sup>3</sup></b>	<b>м<sup>3</sup></b>
<b>Цены по ФЕР-2001</b>	<b>1170,00</b>	<b>2361,00</b>	<b>2885,14</b>	<b>3644,02</b>	<b>2588,00</b>	<b>1520,00</b>	<b>1966,00</b>	<b>580,00</b>
Республика Дагестан (1 зона)	4,762	4,747	3,654	2,132	2,305	4,776	2,922	6,320
Кабардино-Балкарская Республика (1 зона)	6,972	5,532	3,743	4,868	4,294	6,405	6,035	3,579
Карачаево-Черкесская Респ.	5,961	4,273	4,290	4,004	4,043	6,944	4,536	5,901
Республика Северная Осетия – Алания	6,415	4,937	3,631	6,140	4,853	5,876	5,722	4,372
Чеченская Республика	5,049	3,518	3,327	3,487	4,227	4,643	3,856	5,968
Республика Ингушетия	4,829	3,662	4,194	3,444	2,817	5,197	3,381	5,362
Краснодарский край	3,882	4,914	4,935	3,828	7,400	5,812	2,420	6,739
Ставропольский край	5,153	3,435	3,915	3,707	7,162	5,968	4,099	5,700
Ростовская область	5,674	3,401	5,372	3,830	4,465	6,240	4,190	5,941
Республика Башкортостан	3,883	3,869	3,815	3,424	3,859	6,216	4,471	4,741
Удмуртская Республика	8,632	6,192	4,278	4,111	3,168	6,291	4,640	8,362
Курганская область	4,231	5,960	7,352	3,875	4,753	9,503	5,881	8,124
Оренбургская область	4,908	4,731	4,161	3,825	3,155	6,355	3,292	5,759
Пермский край	4,685	5,064	5,481	2,918	3,087	6,359	3,408	8,833
Свердловская область (г. Екатеринбург)	4,137	2,795	2,295	4,377	3,273	7,382	5,786	6,334
Челябинская область	3,896	4,622	6,086	3,112	3,111	6,983	4,359	7,352
Алтайский край (1 зона)	5,301	3,606	4,096	4,019	5,864	7,292	6,533	5,877
Республика Алтай (1 зона)	7,723	5,801	4,108	3,586	5,858	6,633	4,696	9,420
Кемеровская обл. (2 зона)	5,293	3,508	3,714	3,705	4,075	6,776	3,731	6,282
Новосибирская обл. (4 зона)	7,053	3,782	2,459	2,823	3,799	4,733	4,431	7,333
Омская область	7,442	6,026	4,240	4,237	5,326	5,442	4,954	8,782
Томская область	5,020	5,893	3,136	5,180	6,496	7,185	3,621	8,360
Тюменская область (1 зона)	8,620	5,332	5,783	5,127	2,468	6,831	3,425	8,973
Ханты-Мансийский а.о. (Югра)	7,944	6,994	5,194	4,408	5,066	7,628	5,122	8,550
Ямало-Ненецкий а.о. (2 зона)	8,948	3,913	2,787	4,304	3,171	7,238	5,186	9,791
Республика Бурятия	5,490	5,640	4,008	4,253	1,878	7,023	4,312	6,179
Республика Тыва	8,303	4,095	3,549	3,973	3,354	7,406	5,209	5,583
Республика Хакасия	7,824	4,274	3,775	5,240	2,272	7,574	6,056	5,033
Красноярский край (1 зона)	7,214	4,308	5,257	4,941	4,460	6,853	5,503	5,332
Иркутская область	7,597	5,188	4,556	3,852	4,532	7,055	4,614	6,003
Забайкальский край	7,098	4,761	5,602	4,491	2,711	6,602	3,855	7,426
Респ. Саха (Якутия 1 зона)	8,171	6,429	4,615	6,250	4,874	8,548	7,122	7,845
Чукотский а.о.								
Приморский край	7,226	5,230	4,371	3,883	2,562	7,801	5,763	7,064
Хабаровский край (1 зона)	5,869	4,689	5,497	4,918	3,225	7,655	4,771	7,900
Амурская область	6,801	4,155	3,438	3,819	2,948	6,526	3,936	5,638
Камчатский край (1 зона)	14,507	8,595	7,705	5,106	5,992	11,619	10,746	12,613
Камчатский край (КАО-14 зона)	22,734	13,470	11,833	8,001	9,390	18,209	16,503	19,765
Магаданская область	13,328	7,313	5,383	4,748	6,098	12,550	8,675	10,447
Еврейская а.о.	6,152	4,659	6,066	4,967	3,281	7,118	4,975	7,922
Сахалинская обл. (2 зона)	6,417	10,489	11,962	12,089	11,030	12,555	19,717	12,706

Продолжение таблицы 3

Наименование Республик, краев, областей	Наименование ресурсов							
	Плиты бетонные и цементно-песчаные для тротуаров, полов и облицовки, марки 300, толщина 50 мм	Камни бортовые бетонные, марка 400	Блоки из ячеистых бетонов стеновые 1 категории, объемная масса 600 кг/м <sup>3</sup> , класс В 3,5	Бетон тяжелый, крупность заполнителя 20 мм, класс В15 (М200)	Раствор готовый кладочный цементный марки 150	Кирпич керамический одинарный, размером 250х120х65 мм, марка 100	Кирпич силикатный полнотелый одинарный, размером 250х120х65 мм, марка 250	Камни керамические пустотелые одинарные, размером 250х120х138 мм, марка 75
<b>Код по ФЕР-2001</b>	<b>403-0106</b>	<b>403-0052</b>	<b>403-0207</b>	<b>401-0066</b>	<b>402-0005</b>	<b>404-0005</b>	<b>404-0166</b>	<b>404-0064</b>
<b>Новый код</b>								
<b>Ед. измерения</b>	<b>м<sup>2</sup></b>	<b>м<sup>3</sup></b>	<b>м<sup>3</sup></b>	<b>м<sup>3</sup></b>	<b>м<sup>3</sup></b>	<b>1000 шт.</b>	<b>1000 шт.</b>	<b>1000 шт.</b>
<b>Цены по ФЕР-2001</b>	<b>109,45</b>	<b>1468,00</b>	<b>632,31</b>	<b>665,00</b>	<b>548,30</b>	<b>1752,60</b>	<b>903,07</b>	<b>2053,00</b>
Республика Дагестан (1 зона)	2,113	3,749	4,520	5,265	8,106	8,714	10,577	4,539
Кабардино-Балкарская Республика (1 зона)	4,872	3,503	4,637	4,017	6,396	2,826	5,484	6,078
Карачаево-Черкесская Респ.	5,739	5,236	4,643	5,200	6,979	3,688	7,454	4,400
Республика Северная Осетия – Алания	3,618	4,775	4,191	4,060	5,801	3,108	6,334	3,366
Чеченская Республика	3,512	3,452	4,016	4,234	3,783	3,165	12,197	6,332
Республика Ингушетия	3,472	2,384	4,270	3,308	3,356	4,508	7,198	3,604
Краснодарский край	3,673	5,914	6,133	4,801	5,362	4,548	9,331	6,140
Ставропольский край	3,277	4,750	4,224	4,694	5,808	3,935	6,488	3,303
Ростовская область	3,550	2,879	3,984	4,622	4,223	3,184	4,865	2,655
Республика Башкортостан	3,526	4,425	4,730	4,781	5,999	3,816	6,691	6,520
Удмуртская Республика	4,838	7,789	6,516	8,526	7,843	4,622	6,542	3,215
Курганская область	6,542	6,333	5,263	5,916	7,346	6,429	6,514	6,383
Оренбургская область	4,477	5,973	4,623	5,023	5,712	4,051	6,820	4,577
Пермский край	4,801	5,092	5,326	4,932	5,904	4,664	5,682	5,131
Свердловская область (г. Екатеринбург)	3,070	5,245	5,481	5,591	6,434	4,031	9,398	5,245
Челябинская область	6,298	5,494	4,613	5,001	6,826	6,119	6,576	6,436
Алтайский край (1 зона)	2,570	4,372	5,240	4,365	5,268	4,807	5,345	8,336
Республика Алтай (1 зона)	6,717	5,470	5,290	6,325	5,672	4,262	8,070	7,655
Кемеровская обл. (2 зона)	3,371	6,060	4,261	4,428	5,265	3,689	7,841	1,275
Новосибирская обл. (4 зона)	3,637	5,363	6,155	4,637	5,321	4,398	6,868	3,967
Омская область	7,086	6,707	6,266	4,863	6,455	3,150	11,438	2,059
Томская область	4,408	6,898	6,815	4,292	6,028	4,804	8,027	7,005
Тюменская область (1 зона)	3,287	7,221	5,139	5,695	6,889	3,870	8,159	2,196
Ханты-Мансийский а.о. (Югра)	6,510	6,601	8,071	7,555	5,209	5,647	11,724	5,358
Ямало-Ненецкий а.о. (2 зона)	4,621	8,904	7,104	8,539	6,927	7,920	15,370	7,091
Республика Бурятия	4,006	5,126	6,795	5,435	6,170	4,489	3,571	3,211
Республика Тыва	5,665	4,563	5,709	4,692	7,341	3,055	9,855	3,215
Республика Хакасия	5,948	7,139	7,488	5,132	6,797	3,309	7,472	7,634
Красноярский край (1 зона)	7,380	5,460	5,429	4,523	6,596	4,643	8,068	4,247
Иркутская область	7,081	4,730	8,592	5,002	6,608	4,553	5,761	4,177
Забайкальский край	3,852	6,742	5,830	4,381	5,139	4,662	8,823	2,637
Республика Саха (Якутия) (1 зона)	9,349	9,109	7,063	7,269	6,531	12,023	24,690	8,104
Чукотский а.о.								
Приморский край	5,126	8,036	4,618	5,041	5,931	5,433	7,212	6,592
Хабаровский край (1 зона)	4,550	6,877	4,117	5,892	5,508	3,186	5,983	3,384
Амурская область	3,189	5,123	4,310	4,015	4,572	3,110	7,455	3,186
Камчатский край (1 зона)	5,615	8,828	9,453	6,481	7,752	6,648	12,902	6,262
Камчатский край (КАО-14зона)	8,799	13,834	14,814	10,156	11,794	10,418	20,219	9,814
Магаданская область	6,862	10,003	22,578	9,236	10,857	9,008	19,146	12,847
Еврейская а.о.	5,391	6,812	5,526	5,248	5,280	3,435	6,633	3,385
Сахалинская обл. (2 зона)	5,939	12,606	8,140	5,054	6,383	10,665	15,392	6,819

Наименование Республик, краев, областей	Наименование ресурсов							
	Плиты гипсовые пазогребневые для перегородок толщиной 100 мм	Панели гипсобетонные для перегородок высотой до 3 м, плещ. более 6 м <sup>2</sup> , на гипсо-цементно-песчаном вяжущем толщиной 100 мм	Щебень из природного камня для строительных работ марка 600, фракция 20-40 мм	Гравий для строительных работ марка Др 8, фракция 20-40 мм	Песок природный для строительных работ средний	Камень бутовый марка 800	Гравий керамзитовый, фракция 20-40 мм, марка 500	Отдельные конструктивные элементы зданий и сооружений, с преобладанием горячекат. профилей, средняя масса сборочной единицы до 0,1 т
<b>Код по ФЕР-2001</b>	<b>101-0769</b>	<b>101-0750</b>	<b>408-0019</b>	<b>408-0103</b>	<b>408-0122</b>	<b>408-0214</b>	<b>406-0026</b>	<b>201-0755</b>
<b>Новый код</b>						<b>413-0214</b>		
<b>Ед. измерения</b>	<b>м<sup>2</sup></b>	<b>м<sup>2</sup></b>	<b>м<sup>3</sup></b>	<b>м<sup>3</sup></b>	<b>м<sup>3</sup></b>	<b>м<sup>3</sup></b>	<b>м<sup>3</sup></b>	<b>т</b>
<b>Цены по ФЕР-2001</b>	<b>139,00</b>	<b>116,00</b>	<b>108,60</b>	<b>101,30</b>	<b>55,26</b>	<b>208,00</b>	<b>151,24</b>	<b>8060,00</b>
Республика Дагестан (1 зона)	3,430	3,222	4,277	4,297	6,403	3,470	9,522	4,101
Кабардино-Балкарская Республика (1 зона)	2,115	2,069	3,582	2,981	5,465	1,885	6,896	2,309
Карачаево-Черкесская Респ.	7,268	3,963	5,472	2,572	6,095	3,442	6,392	7,431
Республика Северная Осетия – Алания	5,289	4,583	3,236	3,159	4,976	1,875	11,571	4,076
Чеченская Республика	4,896	4,532	5,249	3,069	7,198	2,048	9,430	4,249
Республика Ингушетия	3,885	3,534	3,223	1,876	4,976	2,500	2,909	5,272
Краснодарский край	1,559	2,195	7,170	7,145	12,558	3,635	7,574	5,303
Ставропольский край	6,679	8,502	5,566	4,541	8,488	2,972	8,519	5,753
Ростовская область	6,313	3,633	7,052	7,517	6,922	4,266	5,830	5,087
Республика Башкортостан	3,063	3,572	7,837	4,398	12,180	4,847	5,336	5,440
Удмуртская Республика	3,500	3,266	15,337	19,635	13,771	7,500	10,589	7,956
Курганская область	3,897	6,862	3,794	3,514	5,248	2,447	5,395	7,658
Оренбургская область	3,374	3,595	8,646	4,837	6,605	1,832	5,865	4,831
Пермский край	2,446	3,086	6,867	5,207	4,686	3,348	7,576	4,714
Свердловская область (г. Екатеринбург)	4,158	4,871	6,252	6,713	8,089	1,346	8,668	6,644
Челябинская область	4,086	4,151	5,608	3,998	6,766	2,314	5,435	5,832
Алтайский край (1 зона)	3,875	6,950	7,264	6,499	6,269	2,535	10,331	5,227
Республика Алтай (1 зона)	2,944	6,076	5,872	2,401	6,841	2,498	15,059	5,359
Кемеровская обл. (2 зона)	2,272	3,304	8,266	10,823	20,685	3,881	11,183	4,854
Новосибирская обл. (4 зона)	4,353	4,705	14,396	12,887	26,725	6,118	10,474	3,935
Омская область	4,357	4,097	8,488	8,017	7,499	4,567	8,109	6,258
Томская область	4,247	3,527	5,821	6,808	9,344	4,128	7,637	6,009
Тюменская область (1 зона)	3,131	4,078	8,445	5,429	2,001	4,589	6,625	5,464
Ханты-Мансийский а.о. (Югра)	4,029	4,577	11,324	9,576	4,253	3,702	9,499	4,200
Ямало-Ненецкий а.о. (2 зона)	3,176	4,616	9,567	5,785	8,786	5,553	5,141	11,386
Республика Бурятия	2,283	3,774	5,587	3,785	9,948	1,776	6,447	4,790
Республика Тыва	3,094	3,966	3,195	1,737	3,836	2,144	8,192	4,628
Республика Хакасия	4,165	3,560	4,816	3,692	14,061	2,240	10,368	5,748
Красноярский край (1 зона)	3,817	3,016	3,820	3,461	12,336	3,063	11,662	6,065
Иркутская область	3,360	6,431	5,718	6,397	12,595	7,192	17,575	5,855
Забайкальский край	2,223	2,328	5,271	3,541	5,613	2,277	12,884	4,834
Респ. Саха (Якутия 1 зона)	7,620	4,443	9,455	3,861	3,646	4,835	19,558	5,737
Чукотский а.о.								
Приморский край	4,259	4,845	6,851	6,111	9,175	3,519	17,581	5,794
Хабаровский край (1 зона)	3,604	3,302	5,866	3,850	7,220	2,226	13,958	7,851
Амурская область	3,727	3,759	5,018	1,614	2,959	1,913	8,219	5,139
Камчатский край (1 зона)	4,978	4,772	12,942	7,215	9,320	2,759	4,012	9,329
Камчатский край (КАО-14 зона)	7,801	7,702	32,660	19,579	26,556	7,561	11,975	11,289
Магаданская область	5,129	12,509	11,436	12,912	27,977	3,409	24,220	9,364
Еврейская а.о.	4,029	5,086	6,446	4,344	7,781	2,740	15,935	7,283
Сахалинская обл. (2 зона)	4,209	3,362	8,179	7,502	14,032	2,856	8,978	10,039



## Продолжение таблицы 3

Наименование Республик, краев, областей	Наименование ресурсов							
	Колонны одноветвевые среднего ряда, масса 1 м от 0,076 до 0,1 т	Панели металл. трехсл. стенов. бескарк с утепл из пенополиуретана. Способ изготовл. стеновый ППС-1016.91.6-СО.7	Переплеты оконные створные одинарные из одинарной трубы под двойное остекление 02М48.18-РЗ	Воздуховоды из оцинкованной стали толщиной 0,7 мм, периметром до 1000 мм	Швеллеры № 16-24 сталь марки 18сп	Сталь листовая углеродистая обыкновенного качества марки ВСтЗпс5 толщиной 8-20 мм	Профили холоднотянутые из оцинков. стали толщ. 0,5-0,55 мм, сумма размеров равная ширине исходной заготовки 151-200 мм	Горячекатаная арматурная сталь периодического профиля класса А-III, диаметром 20-22 мм
<b>Код по ФЕР-2001</b>	<b>201-0605</b>	<b>201-0266</b>	<b>201-0221</b>	<b>300-1793</b>	<b>101-1871</b>	<b>101-1628</b>	<b>101-9910</b>	<b>204-0025</b>
<b>Новый код</b>				<b>301-1793</b>			<b>101-1737</b>	
<b>Ед. измерения</b>	<b>т</b>	<b>м2</b>	<b>шт.</b>	<b>м2</b>	<b>т</b>	<b>т</b>	<b>т</b>	<b>т</b>
<b>Цены по ФЕР-2001</b>	<b>8715,00</b>	<b>463,00</b>	<b>3599,00</b>	<b>111,37</b>	<b>5989,00</b>	<b>5763,00</b>	<b>11200,00</b>	<b>7917,00</b>
Республика Дагестан (1 зона)	3,012	3,586	2,166	5,703	4,149	4,335	3,593	2,531
Кабардино-Балкарская Республика (1 зона)	3,081	3,305	2,834	3,143	4,923	3,765	3,625	2,616
Карачаево-Черкесская Респ.	6,186	4,646	4,154	4,748	4,657	4,543	3,569	2,814
Республика Северная Осетия – Алания	3,718	6,371	3,166	6,636	4,354	4,359	2,985	2,762
Чеченская Республика	4,379	5,259	2,986	5,300	5,338	6,165	4,420	3,646
Республика Ингушетия	4,876	3,376	2,278	5,100	3,824	3,974	3,589	2,893
Краснодарский край	4,845	1,863	1,364	5,024	4,616	4,501	3,420	3,600
Ставропольский край	4,340	4,777	1,489	6,622	4,297	4,516	3,832	1,862
Ростовская область	4,777	3,871	3,296	4,963	3,678	3,838	5,980	3,176
Республика Башкортостан	5,085	3,233	3,164	7,951	3,624	3,493	3,382	2,448
Удмуртская Республика	4,720	2,929	1,698	8,966	5,060	5,304	4,437	4,447
Курганская область	6,737	3,715	3,473	14,007	5,594	6,432	3,942	4,314
Оренбургская область	3,748	3,564	2,640	5,711	4,184	4,257	3,113	3,231
Пермский край	4,654	3,564	2,400	4,938	4,112	4,619	2,991	2,203
Свердловская область (г. Екатеринбург)	4,291	3,330	2,363	7,722	4,513	5,530	3,356	3,057
Челябинская область	6,262	2,354	2,751	9,311	3,892	3,495	2,753	3,583
Алтайский край (1 зона)	5,162	2,431	4,003	5,965	4,238	4,377	2,978	3,071
Республика Алтай (1 зона)	4,435	2,348	3,055	7,254	5,488	6,088	3,902	4,313
Кемеровская обл. (2 зона)	4,183	4,679	3,715	6,383	4,224	3,990	2,530	2,154
Новосибирская обл. (4 зона)	2,813	2,779	2,363	5,126	3,268	3,442	2,745	2,285
Омская область	6,450	2,649	2,501	4,490	3,933	2,696	3,181	1,984
Томская область	3,636	2,623	2,760	4,689	4,206	3,695	2,817	2,207
Тюменская область (1 зона)	4,850	2,946	1,803	6,054	4,704	4,299	3,504	4,937
Ханты-Мансийский а.о. (Югра)	3,547	3,348	2,676	6,878	4,595	4,757	3,393	2,801
Ямало-Ненецкий а.о. (2 зона)	3,844	5,048	4,193	4,417	6,215	5,358	5,372	4,075
Республика Бурятия	3,807	2,187	2,537	7,713	5,355	4,844	3,166	3,852
Республика Тыва	3,509	3,181	3,753	5,432	4,928	4,009	3,448	3,324
Республика Хакасия	5,192	2,769	3,931	6,573	4,517	4,625	3,257	3,189
Красноярский край (1 зона)	6,061	3,530	5,839	9,201	4,244	4,175	3,487	2,198
Иркутская область	4,930	2,395	3,923	8,135	4,070	3,744	3,211	2,440
Забайкальский край	4,098	3,873	1,917	4,615	5,648	5,000	3,450	3,602
Республика Саха (Якутия) (1 зона)	4,500	3,205	3,315	5,244	5,512	5,788	4,033	3,212
Чукотский а.о.								
Приморский край	5,929	3,397	5,006	6,797	5,135	4,966	3,355	2,733
Хабаровский край (1 зона)	7,261	3,069	2,979	10,550	5,416	5,414	4,392	3,096
Амурская область	5,003	3,296	3,029	8,906	5,626	5,846	4,663	4,406
Камчатский край (1 зона)	8,264	3,533	5,631	9,061	7,099	7,417	4,047	5,396
Камчатский край (КАО-14 зона)	10,444	4,441	6,872	10,062	9,545	9,972	5,441	7,255
Магаданская область	8,660	7,050	6,478	7,219	6,685	6,745	5,142	4,512
Еврейская а.о.	6,736	3,672	2,917	10,559	6,120	4,982	4,214	4,475
Сахалинская обл. (2 зона)	8,493	3,672	4,072	4,418	7,715	2,689	4,266	6,006

Наименование Республик, краев, областей	Наименование ресурсов							
	Рельсы железнодорожные широкой колеи 2 группы тип Р-50, марка стали М74	Каркасы под двойное остекл., под двухсл. глухую вставку с однополной распашной дверью ПД 1 39-15ГК	Комплекты элементов потолков панельных с перфорацией ЛАП-06-06П	Лесоматер. круглые берез. и мягких лиственных пород для строительства длиной 4,6,5 м, диаметром 12-24 см	Доски обрезные хвойных пород длиной 4-6,5 м, шириной 75-150 мм, толщиной 25 мм, II сорта	Блоки окон. открыв. внутрь помещ. стар. констр. двуствор. с шир. кор. 94 мм ПВД 12-24,1, площ. 2,74 м2, ПВД 18-18,1	Блоки оконные с двойным остеклением с раздельными створками двуств., с фреймой ОР 18-15В, площадь 2,59 м2	Блоки дверные однополные ДН 21-9Ц, площадь 1,84 м2
<b>Узд по ФЕР-2001</b>	<b>105-0057</b>	<b>206-1163</b>	<b>206-1191</b>	<b>102-0020</b>	<b>102-0052</b>	<b>203-0140</b>	<b>203-0074</b>	<b>203-0216</b>
<b>Новый код</b>								
<b>Ед. измерения</b>	<b>м</b>	<b>шт.</b>	<b>100 м2</b>	<b>м3</b>	<b>м3</b>	<b>м2</b>	<b>м2</b>	<b>м2</b>
<b>Цены по ФЕР-2001</b>	<b>237,00</b>	<b>4070,00</b>	<b>11635,00</b>	<b>365,00</b>	<b>1375,00</b>	<b>386,50</b>	<b>490,42</b>	<b>239,56</b>
Республика Дагестан (1 зона)	2,563	2,698	2,759	8,384	4,490	4,016	3,404	7,972
Кабардино-Балкарская Республика (1 зона)	3,165	5,368	4,806	11,362	5,135	4,269	3,568	6,053
Карачаево-Черкесская Респ.	4,783	4,602	9,228	9,847	4,665	3,057	2,592	5,617
Республика Северная Осетия – Алания	6,962	5,983	5,540	8,068	5,455	5,369	5,567	11,688
Чеченская Республика	6,135	3,804	3,831	15,716	4,596	5,793	3,678	6,546
Республика Ингушетия	3,460	2,811	2,768	8,356	4,509	4,476	3,630	5,635
Краснодарский край	6,606	2,306	1,685	8,091	4,033	2,858	2,263	3,458
Ставропольский край	7,533	1,636	1,654	8,948	2,858	2,198	2,658	5,122
Ростовская область	3,805	3,826	4,368	9,859	5,502	3,512	4,155	6,354
Республика Башкортостан	5,024	3,666	3,269	3,269	2,813	3,422	4,081	3,861
Удмуртская Республика	9,705	3,145	2,875	6,575	3,761	5,692	4,345	3,703
Курганская область	8,181	3,133	4,271	2,279	3,743	3,643	3,006	3,373
Сренбургская область	5,063	3,586	3,410	4,860	3,568	3,537	2,661	5,402
Пермский край	4,351	2,370	2,621	2,893	3,020	4,528	4,731	3,489
Свердловская область (г. Екатеринбург)	8,270	4,091	3,404	4,890	3,635	3,221	5,220	5,715
Челябинская область	4,477	6,707	4,361	2,784	3,927	3,809	2,893	3,719
Алтайский край (1 зона)	6,654	4,156	3,048	2,601	3,564	3,499	6,218	6,288
Республика Алтай (1 зона)	5,335	2,009	3,146	3,744	3,127	5,186	7,358	8,703
Кемеровская обл. (2 зона)	7,116	1,396	1,499	4,327	2,597	2,769	8,777	11,328
Новосибирская обл. (4 зона)	3,752	2,062	2,117	4,962	2,772	4,735	4,818	7,097
Омская область	6,116	3,165	3,985	4,902	4,126	7,451	7,278	4,371
Томская область	5,317	2,812	2,043	4,734	3,233	6,610	5,872	12,324
Тюменская область (1 зона)	8,478	1,661	2,265	3,468	4,429	7,429	4,423	10,662
Ханты-Мансийский а.о. (Югра)	6,118	2,043	5,031	5,123	4,090	8,538	6,343	4,195
Ямало-Ненецкий а.о. (2 зона)	6,357	4,468	3,594	6,074	4,316	6,854	4,836	7,139
Республика Бурятия	7,815	2,474	1,759	4,201	2,658	5,112	8,301	13,193
Республика Тыва	3,418	3,353	2,716	4,384	3,927	4,440	5,628	8,495
Республика Хакасия	6,958	4,002	2,729	5,386	2,907	5,490	5,189	8,319
Красноярский край (1 зона)	4,611	4,336	3,438	3,268	2,800	5,958	4,497	3,067
Иркутская область	5,228	4,683	2,056	4,633	2,444	3,935	12,243	5,915
Забайкальский край	5,063	2,576	1,547	3,664	3,089	4,890	4,494	13,403
Респ. Саха (Якутия 1 зона)	6,599	4,392	3,774	6,952	5,303	7,961	8,890	13,943
Чукотский а.о.								
Приморский край	7,304	4,773	3,118	7,389	3,480	5,990	6,501	7,188
Хабаровский край (1 зона)	4,764	2,998	2,994	4,386	3,382	4,246	5,226	7,806
Амурская область	4,369	3,482	3,279	4,330	3,329	3,666	5,556	6,234
Камчатский край (1 зона)	6,611	4,804	4,446	9,176	5,139	5,714	5,947	10,355
Камчатский край (КАО-14зона)	8,888	5,863	5,425	11,725	6,770	9,480	9,868	17,182
Магаданская область	6,793	6,295	5,208	19,608	6,405	11,886	9,296	15,270
Еврейская а.о.	6,962	4,091	3,472	7,808	3,564	4,657	5,811	9,184
Сахалинская обл. (2 зона)	3,498	3,973	4,737	4,756	4,009	6,095	9,921	20,029

## Продолжение таблицы 3

Наименование Республик, краев, областей	Наименование ресурсов							
	Доски для покрытия полов со шпунтом и гребнем из древес антисепт тип ДП-35 толщ 35 мм, шир без гребня от 100 до 140 мм	Паркет штучный бук, вяз	Шпалы пролит. для железных дорог широкой колеи, обрезные и необрезные хвойные (кроме листв.), тип 3	Плиты древесноволокнистые сухого способа производства группы А, твердые марки ТС-400 толщиной 6 мм	Плиты древесностружечные трехслойные марки П-3 шлифованные толщиной 18-20 мм	Плиты известково-кремнеземистые Престеплиз	Плиты из минеральной ваты на синтетическом связующем М-125 (ГОСТ 9573-82)	Вата минеральная
<b>Код по ФЕР-2001</b>	<b>203-0346</b>	<b>102-0250</b>	<b>105-0116</b>	<b>101-0685</b>	<b>101-0709</b>	<b>104-0080</b>	<b>104-0004</b>	<b>104-0002</b>
<b>Новый код</b>		<b>203-0572</b>				<b>104-0085</b>		
<b>Ед. измерения</b>	<b>м3</b>	<b>м2</b>	<b>шт.</b>	<b>1000 м2</b>	<b>100 м2</b>	<b>м3</b>	<b>м3</b>	<b>м3</b>
<b>Цены по ФЕР-2001</b>	<b>2088,00</b>	<b>220,30</b>	<b>194,45</b>	<b>13400,00</b>	<b>3310,00</b>	<b>1236,00</b>	<b>530,00</b>	<b>200,00</b>
Республика Дагестан (1 зона)	7,219	1,326	2,217	9,128	4,126	2,147	4,284	4,499
Кабардино-Балкарская Республика (1 зона)	4,813	1,466	3,147	3,003	4,783	2,265	4,332	4,260
Карачаево-Черкесская Респ.	5,469	1,530	3,891	6,371	3,620	3,774	4,766	6,260
Республика Северная Осетия – Алания	5,364	4,766	3,703	4,721	4,237	2,822	2,721	3,900
Чеченская Республика	5,915	3,293	3,628	3,709	3,499	2,993	4,159	9,153
Республика Ингушетия	3,570	2,043	3,626	4,461	3,628	2,872	3,925	6,250
Краснодарский край	6,320	2,063	4,194	5,074	3,041	2,939	3,739	5,383
Ставропольский край	4,866	1,950	3,632	7,224	3,660	3,334	6,273	6,172
Ростовская область	5,383	3,748	2,922	5,734	5,399	3,488	4,878	5,448
Республика Башкортостан	5,391	3,220	2,969	4,074	3,074	3,278	4,842	5,821
Удмуртская Республика	4,358	4,294	4,680	2,944	2,968	3,548	6,226	7,424
Курганская область	4,537	3,355	4,011	3,925	5,211	3,966	3,826	5,705
Оренбургская область	3,900	2,982	2,828	3,249	3,595	3,210	4,332	5,480
Пермский край	5,200	3,282	2,494	3,991	3,156	3,284	3,986	5,197
Свердловская область (г. Екатеринбург)	4,104	3,513	4,423	3,996	3,272	1,064	4,940	8,200
Челябинская область	4,998	3,100	3,475	3,895	4,692	2,608	3,555	5,745
Алтайский край (1 зона)	5,451	4,591	3,346	6,244	4,113	8,180	4,571	5,592
Республика Алтай (1 зона)	6,163	4,732	4,897	3,854	4,295	6,338	5,415	5,920
Кемеровская обл. (2 зона)	4,480	4,019	1,611	2,776	3,393	2,943	2,928	2,107
Новосибирская обл. (4 зона)	3,228	4,285	3,412	2,604	3,333	2,123	5,031	4,133
Омская область	6,772	3,800	3,570	2,125	4,968	2,671	3,756	7,180
Томская область	4,495	2,429	2,820	3,576	3,833	4,342	4,142	4,392
Тюменская область (1 зона)	7,020	2,224	2,615	2,660	4,220	1,089	5,474	6,342
Ханты-Мансийский а.о. (Югра)	4,445	4,948	4,767	4,133	4,441	2,929	4,669	8,389
Ямало-Ненецкий а.о. (2 зона)	4,210	3,492	3,825	4,141	5,366	2,194	4,096	9,226
Республика Бурятия	3,811	2,901	3,456	4,474	2,225	2,257	6,224	8,637
Республика Тыва	3,784	2,787	3,132	3,358	2,417	2,855	4,375	8,335
Республика Хакасия	3,626	4,753	4,536	6,542	3,576	2,238	6,142	5,825
Красноярский край (1 зона)	2,504	2,754	4,871	6,362	3,051	6,457	5,491	9,915
Иркутская область	3,420	5,365	4,757	3,739	2,592	2,786	6,147	2,955
Забайкальский край	5,809	2,494	3,903	3,228	3,925	1,485	7,901	6,825
Республика Саха (Якутия) (1 зона)	7,368	4,366	4,878	3,757	6,065	4,537	5,339	6,588
Чукотский а.о.								
Приморский край	4,341	4,217	2,834	5,237	4,290	3,113	4,645	5,500
Хабаровский край (1 зона)	3,714	2,587	3,101	2,994	3,830	2,514	7,626	4,175
Амурская область	3,811	1,682	3,924	3,254	3,622	2,998	3,908	5,995
Камчатский край (1 зона)	5,066	3,336	4,737	7,509	5,775	3,919	8,037	5,163
Камчатский край (КАО-14 зона)	6,673	4,165	5,781	12,458	9,581	6,502	12,001	8,575
Магаданская область	6,869	4,026	4,603	6,142	7,343	7,540	8,204	9,800
Еврейская а.о.	3,788	2,951	3,497	3,045	3,852	3,394	8,302	5,050
Сахалинская обл. (2 зона)	7,127	3,858	2,959	5,007	4,287	3,544	4,343	11,952

Продолжение таблицы 3

Наименование Республик, краев, областей	Наименование ресурсов							
	Плитки керамические для полов гладкие неглазурованные одноцветные с красителем квадрат и прямоугольные	Плитки керамические глазурованные для внутренней облицовки стен гладкие без завала белые	Листы асбестоцементные волнистые обыкновенного профиля толщиной 5,5 мм	Листы асбестоцементные волнистые унифицированного профиля 54/200 толщиной 7,5 мм	Рубероид кровельный с крупнозернистой посыпкой марки РКК-420а	Пенолеум поливинилхлоридный на теплоизолирующей подоснове марок ПР-ВТ, ВК-ВТ, ЭК-ВТ	Стекло листовое площадью до 1,0 м <sup>2</sup> , 1 группы, толщиной 4 мм, марки М3	Стекло строительное профилейное бесцветное коробчатого сечения
Код по ФЕР-2001	101-0287	101-0256	101-0032	101-0036	101-0854	101-0562	101-1249	101-1287
Новый код								
Ед. измерения	м <sup>2</sup>	м <sup>2</sup>	м <sup>2</sup>	м <sup>2</sup>	м <sup>2</sup>	м <sup>2</sup>	м <sup>2</sup>	м <sup>2</sup>
Цены по ФЕР-2001	67,80	71,19	12,43	24,20	8,38	67,80	28,94	169,50
Республика Дагестан (1 зона)	4,233	1,452	7,073	4,189	2,834	2,689	2,985	4,715
Кабардино-Балкарская Республика (1 зона)	3,540	3,371	8,367	4,504	2,029	2,655	7,395	1,829
Карачаево-Черкесская Респ.	4,430	3,323	8,727	4,537	3,700	3,962	5,471	1,856
Республика Северная Осетия – Алания	5,605	4,495	9,493	5,165	3,150	3,687	8,697	4,309
Чеченская Республика	5,506	4,676	6,987	3,679	4,463	4,310	12,828	4,242
Республика Ингушетия	3,982	3,512	7,080	4,545	2,148	3,245	6,220	2,655
Краснодарский край	3,416	2,603	6,943	4,230	1,575	2,819	4,646	1,279
Ставропольский край	3,027	3,166	6,904	6,232	4,222	2,827	4,457	3,971
Ростовская область	4,360	4,679	6,010	5,062	3,091	4,770	4,682	5,103
Республика Башкортостан	2,678	2,766	5,216	4,860	2,961	1,917	5,140	3,266
Удмуртская Республика	3,604	3,596	6,375	2,608	2,667	3,807	4,855	3,447
Курганская область	3,997	2,852	5,873	3,017	2,267	2,375	5,667	5,369
Оренбургская область	4,322	3,371	5,390	3,595	2,387	2,920	6,842	2,460
Пермский край	3,687	3,161	6,670	3,008	2,259	2,802	5,417	3,068
Свердловская область (г. Екатеринбург)	2,375	2,514	6,195	4,132	1,671	1,755	4,181	4,720
Челябинская область	2,434	2,505	5,715	3,140	2,267	1,293	4,077	7,015
Алтайский край (1 зона)	3,154	2,571	5,853	4,630	2,748	1,937	6,563	6,796
Республика Алтай (1 зона)	3,647	2,589	6,998	3,594	2,113	2,324	5,824	6,133
Кемеровская обл.(2 зона)	4,921	4,116	6,626	3,330	1,878	3,311	7,773	2,775
Новосибирская обл. (4 зона)	4,619	4,016	5,698	3,392	2,158	3,747	5,763	3,961
Омская область	4,878	2,996	6,274	4,693	2,663	2,763	6,603	3,072
Томская область	2,057	2,455	6,370	3,542	2,174	2,774	6,305	2,430
Тюменская область (1 зона)	3,670	2,851	5,395	4,479	2,675	1,399	6,097	2,464
Ханты-Мансийский а.о.(Югра)	6,047	5,296	6,838	7,190	2,983	5,250	7,412	3,646
Ямало-Ненецкий а.о. (2 зона)	5,114	4,135	5,301	3,983	2,439	6,076	8,570	4,674
Республика Бурятия	4,283	3,814	8,109	4,401	2,160	2,935	8,210	1,713
Республика Тыва	5,605	4,565	8,447	4,669	2,291	2,994	6,220	3,097
Республика Хакасия	5,192	4,706	6,999	4,628	2,864	3,466	5,874	2,566
Красноярский край (1 зона)	4,212	2,822	6,211	4,855	2,613	3,027	4,433	2,704
Иркутская область	2,950	2,908	7,643	4,917	2,267	2,286	6,634	2,218
Забайкальский край	4,384	3,403	7,515	4,274	2,714	2,040	5,309	2,832
Респ. Саха (Якутия 1 зона)	4,887	5,683	12,726	10,546	2,856	5,140	9,721	2,857
Чукотский а.о.								
Приморский край	4,381	2,992	6,629	5,661	3,556	2,581	5,390	3,622
Хабаровский край (1 зона)	3,569	3,203	5,849	4,318	3,484	2,714	5,460	2,814
Амурская область	3,376	2,909	6,665	4,414	2,387	4,027	5,460	3,923
Камчатский край (1 зона)	6,122	5,554	11,791	7,125	3,538	5,153	8,061	3,712
Камчатский край (КАО-14зона)	10,157	9,216	20,715	11,822	5,870	8,534	13,375	5,850
Магаданская область	7,493	8,133	12,792	10,372	5,131	8,053	11,679	8,159
Еврейская а.о.	5,162	4,776	17,699	8,884	4,773	3,540	7,256	3,304
Сахалинская обл.(2 зона)	5,160	4,863	8,892	6,730	4,029	5,350	6,761	3,950

## Продолжение таблицы 3

Наименование Республик, краев, областей	Наименование ресурсов							
	Стекло крупногабаритное витринное, полированное площадью свыше 8 м2, толщиной 8 мм	Портландцемент общестроительного назначения бездобавочный, марки 400	Известь строительная негашеная комовая, сорт 1	Гипсовые вяжущие, марка Г-3	Битумы нефтяные строительные изоляционные БНИ-У-3, БНИ-У, БНИ-У	Мастика битумлаучуковая строительная, марки МББП-65 «ЛИПО-1»	Краски цветные, готовые к применению для внутренних работ МА-25 зеленая	Краски масляные и алкид- ные, готовые к применению белита литопонные МА-25
<b>Код по ФЕР-2001</b>	<b>101-1877</b>	<b>101-1305</b>	<b>101-0253</b>	<b>101-0219</b>	<b>101-0072</b>	<b>101-1575</b>	<b>101-0451</b>	<b>101-0420</b>
<b>Новый код</b>			<b>405-0253</b>	<b>405-0219</b>				
<b>Ед. измерения</b>	<b>м2</b>	<b>т</b>	<b>т</b>	<b>т</b>	<b>т</b>	<b>т</b>	<b>т</b>	<b>т</b>
<b>Цены по ФЕР-2001</b>	<b>185,53</b>	<b>412,00</b>	<b>734,50</b>	<b>730,00</b>	<b>1412,50</b>	<b>7591,34</b>	<b>16611,00</b>	<b>17592,00</b>
Республика Дагестан (1 зона)	2,096	7,258	7,045	6,843	12,523	3,406	3,384	3,214
Кабардино-Балкарская Республика (1 зона)	2,070	11,238	2,991	4,947	13,099	2,503	3,972	3,751
Карачаево-Черкесская Респ.	2,979	7,318	4,085	4,812	11,181	2,453	3,219	3,040
Республика Северная Осетия – Алания	4,921	9,744	2,975	7,504	9,292	4,721	3,676	3,558
Чеченская Республика	3,945	13,364	8,877	10,993	9,106	3,590	3,810	3,934
Республика Ингушетия	2,911	11,650	3,676	4,123	8,354	3,761	2,926	2,763
Краснодарский край	1,879	10,136	8,212	6,625	8,165	4,023	2,470	2,341
Ставропольский край	2,596	5,875	7,070	5,294	11,313	5,766	2,414	2,240
Ростовская область	5,559	7,351	3,954	3,855	6,305	5,073	2,994	2,870
Республика Башкортостан	3,242	7,792	3,564	3,679	6,371	3,682	2,030	1,792
Удмуртская Республика	2,817	16,192	5,157	4,831	7,555	5,323	2,622	3,034
Курганская область	2,118	9,182	5,336	5,344	7,778	3,945	2,145	2,724
Оренбургская область	2,981	15,204	3,410	4,004	5,987	3,438	2,263	2,552
Пермский край	2,999	7,282	2,294	3,781	5,730	6,586	2,958	2,501
Свердловская область (г. Екатеринбург)	1,304	7,682	9,063	5,836	6,319	7,681	2,937	2,773
Челябинская область	3,153	6,099	5,747	5,734	6,977	3,735	2,931	2,726
Алтайский край (1 зона)	3,672	9,584	2,746	8,201	11,186	6,249	1,726	1,975
Республика Алтай (1 зона)	3,314	18,574	9,923	6,552	7,482	5,038	2,559	2,589
Кемеровская обл.(2 зона)	3,534	6,956	6,372	5,228	8,283	2,888	2,648	4,500
Новосибирская обл. (4 зона)	4,205	9,907	3,595	4,041	4,920	2,202	2,574	3,107
Омская область	2,287	7,646	5,137	4,810	5,922	4,948	2,181	2,043
Томская область	2,824	10,900	9,642	5,288	5,353	5,662	1,793	1,829
Тюменская область (1 зона)	2,625	13,781	5,906	3,886	9,920	3,672	2,166	1,816
Ханты-Мансийский а.о.(Югра)	3,851	11,916	8,169	5,216	8,263	8,159	4,013	3,387
Ямало-Ненецкий а.о. (2 зона)	3,479	13,831	4,712	5,245	6,846	2,997	2,544	2,471
Республика Бурятия	2,174	9,157	6,897	4,916	7,992	2,060	2,706	2,343
Республика Тыва	3,460	11,828	11,845	4,644	7,804	4,100	4,236	3,432
Республика Хакасия	3,191	10,913	9,921	4,284	10,924	3,500	3,701	3,610
Красноярский край (1 зона)	2,152	7,944	7,633	4,689	10,805	3,679	2,801	3,448
Иркутская область	3,277	8,075	8,340	4,036	11,591	7,617	2,141	2,125
Забайкальский край	2,350	9,362	9,394	4,007	10,349	2,266	2,773	2,460
Республика Саха (Якутия) (1 зона)	5,828	8,440	9,579	13,322	9,722	2,583	3,676	3,971
Чукотский а.о.								
Приморский край	3,773	7,723	7,892	5,453	12,914	3,877	3,464	2,580
Хабаровский край (1 зона)	3,099	9,180	9,891	6,192	9,444	3,295	2,306	2,340
Амурская область	3,643	8,334	7,420	6,719	8,835	4,523	2,690	2,540
Камчатский край (1 зона)	4,009	13,206	16,982	13,487	13,945	6,127	4,514	4,263
Камчатский край (КАО-14зона)	5,986	21,912	28,177	22,378	17,050	8,813	5,508	5,202
Магаданская область	8,160	17,221	23,717	19,127	12,899	5,231	6,649	6,278
Еврейская а.о.	3,746	9,927	9,258	8,493	9,487	3,293	2,757	2,590
Сахалинская обл.(2 зона)	9,154	9,569	18,964	17,034	13,895	6,060	2,936	2,520

Наименование Республик, краев, областей	Наименование ресурсов							
	Олифа комбинированная, марки К-3	Лаки полиакриловые и на акриловых сополимерах АК-113, АК-113Ф	Трубы чугунные напорные рас-трубные класса А наружный диам. 100 мм, толщина стенки 8,3 мм	Трубы сталь электросв. прямош со снятой фас. сталь БСт2кп. БСт4кп и БСт2лс-БСт4лс нар. диам. 57 мм толщ ст. 3,5 мм	Трубы стальн бесш горячедеф. со снятой фаской из стали марок 15, 20, 25, наруж диам. 57 мм толщина стенки 3,5 мм	Трубы стальные сварные водога-зопроводные с резьбой черные легкие (неоцинков-ые) диам. условного прохода 50 мм, толщина стенки 3 мм	Трубы керамические канализационные внутренний диаметр 350 мм	Трубы асбестоцементные напорные ВТ9х150 тип 1
Код по ФЕР-2001	101-0628	101-0508	103-0634	103-0139	103-0357	103-0006	103-0737	103-0679
Новый код								101-2056
Ед. измерения	Т	Т	М	М	М	М	М	М
Цены по ФЕР-2001	16950,00	21509,00	136,00	35,70	41,88	28,05	83,42	33,50
Республика Дагестан (1 зона)	3,110	3,464	3,420	3,003	2,560	3,491	3,652	4,131
Кабардино-Балкарская Республика (1 зона)	2,395	2,345	2,338	3,697	3,629	4,385	2,338	2,836
Карачаево-Черкесская Респ.	3,279	2,758	3,367	3,061	5,409	3,798	8,087	3,433
Республика Северная Осетия – Алания	2,683	3,874	5,456	3,406	5,523	4,214	3,548	4,828
Чеченская Республика	2,708	3,371	3,181	5,054	5,770	5,811	3,736	5,970
Республика Ингушетия	2,242	3,212	3,529	4,034	4,298	4,813	5,394	5,373
Краснодарский край	1,641	2,459	4,571	4,377	4,410	5,119	3,017	6,211
Ставропольский край	2,967	3,437	4,799	3,418	4,506	4,234	6,427	5,750
Ростовская область	2,474	2,407	4,907	4,420	5,564	10,314	4,740	4,224
Республика Башкортостан	2,787	3,760	4,933	3,691	4,994	4,143	4,569	5,233
Удмуртская Республика	2,696	4,031	3,941	4,678	4,693	5,455	4,195	7,117
Курганская область	2,708	3,719	5,647	4,146	4,222	4,171	2,158	4,806
Сренбургская область	2,772	3,276	3,147	3,810	3,582	4,456	3,776	5,284
Пермский край	2,033	2,384	2,889	3,570	3,761	4,009	5,334	4,480
Свердловская область (г. Екатеринбург)	2,808	2,924	5,654	4,566	4,083	5,098	2,062	4,979
Челябинская область	3,306	4,198	4,888	3,471	3,797	3,491	16,467	4,956
Алтайский край (1 зона)	1,992	5,251	5,733	3,214	4,471	4,235	5,688	5,050
Республика Алтай (1 зона)	1,901	2,269	4,784	4,797	4,928	6,283	4,115	5,857
Кемеровская обл. (2 зона)	3,214	3,318	2,586	6,028	3,076	3,547	1,753	6,779
Новосибирская обл. (4 зона)	1,655	3,142	3,475	4,138	3,779	3,571	3,483	6,054
Омская область	2,839	3,393	3,561	3,475	4,237	4,989	17,981	5,420
Томская область	1,517	4,269	3,625	2,928	4,031	3,994	10,173	5,399
Тюменская область (1 зона)	1,997	3,990	4,612	5,268	5,395	5,392	2,637	5,863
Ханты-Мансийский а.о. (Югра)	2,461	4,309	4,474	3,490	3,293	4,471	17,082	5,275
Ямало-Ненецкий а.о. (2 зона)	2,590	3,599	4,200	4,390	4,377	5,046	2,808	4,428
Республика Бурятия	2,047	2,155	3,438	4,619	4,604	5,426	2,872	5,469
Республика Тыва	3,491	3,661	7,478	4,342	4,346	4,884	4,759	5,493
Республика Хакасия	3,025	4,071	3,404	4,006	4,131	4,599	4,411	4,776
Красноярский край (1 зона)	2,500	4,109	4,515	3,955	4,291	4,713	8,666	3,860
Иркутская область	1,526	2,128	4,309	3,810	4,465	4,920	4,927	7,672
Забайкальский край	2,284	3,279	3,925	4,568	5,064	5,778	2,338	5,655
Респ. Саха (Якутия 1 зона)	3,585	3,466	4,258	4,076	5,129	4,848	3,521	6,904
Чукотский а.о.								
Приморский край	2,536	3,785	3,794	4,034	5,874	4,670	4,915	5,433
Хабаровский край (1 зона)	2,515	2,662	4,897	4,622	4,823	4,980	3,548	7,731
Амурская область	2,315	3,294	4,346	4,275	3,861	5,248	3,920	5,857
Камчатский край (1 зона)	3,622	3,738	5,489	5,476	5,413	6,519	5,868	12,086
Камчатский край (КАО-14 зона)	4,420	4,561	6,712	7,262	7,179	8,646	9,736	15,368
Магаданская область	4,445	6,296	4,581	6,022	4,465	7,023	5,526	12,269
Еврейская а.о.	3,032	2,915	4,926	7,003	5,969	8,913	4,795	11,940
Сахалинская обл. (2 зона)	2,714	3,043	4,001	8,438	5,488	5,745	11,695	9,611

## Продолжение таблицы 3

Наименование Республик, краев, областей	Наименование ресурсов						
	Трубы напорные из полиэтилена низкого давления среднего типа, наружным диаметром 110 мм	Умывальн. полуфарф и фарф. с нижней камерой смешивания, кронштейн, сифон, бутылоч. татуным и выпуском полукруг. сокрытыми установоч. поверхностями без спинки, разм. 550-480x180	Унитазы полуфарфоровые и фарфоровые УНЦ и УНТЦ тарельчатые с сиденьем и креплением, с прямым или косым выпуском с цельноотлитой полочкой	Ванны купальные чугунные эмалированные с урал. электрич. потенциалов латун. выпуском, чугунным сифоном и переливом, со стальным трубопроводом без смесителя, марка ВЧМ-1700, размер 1700x750x607 мм	Мойки стальные эмалированные на одно отделение с одной чашей с креплениями МСК размером 500x500x198	Радиаторы отопительные чугунные марка МС-90, высота полная 588 мм, высота монтажная 500 мм	Вентиляторы радиальные взрывозащищенные В-Ц4-76 N 6.3B1, тип электродвигателя АИМ90L6
<b>Код по ФЕР-2001</b>	<b>530-0048</b>	<b>300-0675</b>	<b>300-0905</b>	<b>300-0049</b>	<b>300-0494</b>	<b>300-0556</b>	<b>300-0083</b>
<b>Новый код</b>	<b>507-0595</b>	<b>301-0675</b>	<b>301-0905</b>	<b>301-0058</b>	<b>301-0494</b>	<b>301-0556</b>	<b>301-0083</b>
<b>Ед. измерения</b>	<b>10 м</b>	<b>компл.</b>	<b>компл.</b>	<b>компл.</b>	<b>компл.</b>	<b>кВт</b>	<b>компл.</b>
<b>Цены по ФЕР-2001</b>	<b>630,00</b>	<b>242,95</b>	<b>364,27</b>	<b>1333,40</b>	<b>280,00</b>	<b>317,00</b>	<b>4774,10</b>
Республика Дагестан (1 зона)	0,768	4,990	5,806	3,224	2,156	3,883	3,089
Кабардино-Балкарская Республика (1 зона)	2,341	5,886	5,738	3,000	5,179	6,019	2,228
Карачаево-Черкесская Респ.	3,438	4,717	7,181	4,835	2,490	6,558	2,472
Республика Северная Осетия – Алания	2,876	4,939	4,804	5,490	3,429	5,158	5,121
Чеченская Республика	3,254	5,866	6,741	4,033	4,810	4,369	5,661
Республика Ингушетия	2,619	5,351	3,981	3,450	2,321	5,268	3,092
Краснодарский край	2,435	3,564	2,320	4,261	1,220	4,801	6,293
Ставропольский край	2,641	6,056	2,729	4,169	2,027	5,333	2,552
Ростовская область	4,649	6,136	4,149	3,337	3,252	3,752	3,764
Республика Башкортостан	3,285	3,656	4,717	4,562	2,233	5,589	5,433
Удмуртская Республика	3,804	5,857	5,735	6,488	3,929	5,550	6,132
Курганская область	3,405	7,738	2,839	4,982	1,393	6,562	4,363
Оренбургская область	2,983	4,725	4,812	3,915	2,357	6,256	3,624
Пермский край	2,479	2,593	5,793	4,289	2,186	4,462	4,141
Свердловская область (г. Екатеринбург)	2,563	2,729	4,832	4,462	2,021	6,536	3,821
Челябинская область	2,984	1,790	2,292	4,744	1,696	5,627	4,439
Алтайский край (1 зона)	2,769	2,926	3,699	4,255	1,703	7,892	6,732
Республика Алтай (1 зона)	3,269	5,437	4,252	4,988	1,724	4,675	6,764
Кемеровская область (2 зона)	1,440	5,417	6,603	4,011	1,673	1,624	3,734
Новосибирская обл. (4 зона)	2,549	3,123	3,960	3,551	1,879	4,244	6,816
Омская область	2,542	2,018	4,272	4,286	1,615	5,727	4,179
Томская область	2,061	3,260	4,497	4,042	1,728	4,626	5,760
Тюменская область (1 зона)	2,831	1,655	6,786	4,513	2,443	4,731	4,294
Ханты-Мансийский а.о. (Югра)	2,333	6,667	7,289	4,177	3,179	4,997	4,866
Ямало-Ненецкий а.о. (2 зона)	2,519	6,089	3,743	4,633	1,787	4,215	4,195
Республика Бурятия	2,875	4,088	6,613	3,617	2,096	5,616	6,018
Республика Тыва	2,959	3,161	3,256	5,348	2,179	7,965	5,893
Республика Хакасия	2,656	3,338	6,309	4,737	2,250	7,009	5,893
Красноярский край (1 зона)	3,986	3,647	5,277	4,279	1,657	6,471	7,535
Иркутская область	2,370	2,741	2,696	4,717	2,164	8,129	7,091
Забайкальский край	2,937	3,178	4,366	4,399	1,953	5,495	5,718
Республика Саха (Якутия) (1 зона)	3,556	4,641	6,792	5,631	3,266	6,084	4,827
Чукотский а.о.							
Приморский край	3,278	4,577	4,101	4,246	2,561	5,647	4,916
Хабаровский край (1 зона)	2,240	3,297	4,996	4,981	2,143	5,871	3,052
Амурская область	3,114	4,262	4,488	5,068	1,869	5,845	3,120
Камчатский край (1 зона)	3,160	5,527	8,387	6,359	3,047	8,119	3,790
Камчатский край (КАО-14зона)	3,857	6,745	10,235	7,760	5,046	13,471	4,625
Магаданская область	5,048	12,673	13,959	6,404	9,254	6,804	3,496
Еврейская а.о.	2,397	3,849	6,067	5,850	3,196	6,625	4,085
Сахалинская область (2 зона)	7,514	8,781	7,557	5,986	2,163	7,729	3,996

Наименование Республик, краев, областей	Наименование ресурсов						
	Кабели силовые переносные с гибкими медными жилами марки КГН, с числом жил - 2 и сечением 1 мм <sup>2</sup>	Провода силовые для электр. устан. на напр. до 450 В с мед. жил. плос. с разд. осн. марки ППВ, с чис. жил - 2 и сеч. 1 мм <sup>2</sup>	Светильн. с люм. лампами для общ. помещ., потолоч. с рассеиват. цельным из оргстекла со стартерными ПРА, тип ЛПО02-4х40ЛП-01 УХЛ4	Светильники наст. с рассеив. из силикат. стекла, цилиндр. формы и усеч. конуса тип НБ006х100/Р2-001УХЛ4 и НБ006х100/Р2-0-03УХЛ4	Рубильники Р12 МЗ I-200А	Переключатели врубные с боковой несъемной рукояткой Р32-35А 61220-00 УХЛ3 I-250А	Краны башенные при работе на других видах строительства 8 т
<b>Код по ФЕР-2001</b>	<b>502-0086</b>	<b>507-0292</b>	<b>546-0601</b>	<b>546-0501</b>	<b>545-1158</b>	<b>545-1028</b>	<b>020129</b>
<b>Новый код</b>	<b>501-0662</b>	<b>502-0542</b>	<b>509-0768</b>	<b>509-0764</b>	<b>509-1158</b>	<b>509-0629</b>	
<b>Ед. измерения</b>	<b>1000 м</b>	<b>1000 м</b>	<b>шт.</b>	<b>шт.</b>	<b>шт.</b>	<b>шт.</b>	<b>маш.-ч</b>
<b>Цены по ФЕР-2001</b>	<b>10898,00</b>	<b>1782,86</b>	<b>205,00</b>	<b>55,61</b>	<b>48,87</b>	<b>248,88</b>	<b>86,40</b>
Республика Дагестан (1 зона)	3,545	4,017	2,501	3,649	9,460	5,856	4,205
Кабардино-Балкарская Республика (1 зона)	2,762	4,768	3,171	3,776	2,660	2,290	5,208
Карачаево-Черкесская Респ.	1,253	5,145	3,867	3,776	7,651	5,063	7,357
Республика Северная Осетия – Алания	2,780	5,333	6,341	4,945	4,706	3,656	5,312
Чеченская Республика	2,820	4,184	4,767	14,686	10,995	5,810	4,412
Республика Ингушетия	2,205	3,814	2,683	4,496	4,092	2,813	6,368
Краснодарский край	1,206	3,919	2,614	2,562	5,318	3,136	7,108
Ставропольский край	1,468	4,019	7,045	1,912	2,529	2,437	5,033
Ростовская область	3,186	5,982	5,790	8,484	3,788	4,601	5,145
Республика Башкортостан	2,069	2,955	3,624	3,461	4,800	3,451	4,659
Удмуртская Республика	3,048	4,479	3,079	3,561	6,773	2,423	4,495
Курганская область	2,353	5,719	7,047	2,104	5,320	3,632	6,991
Оренбургская область	2,357	3,982	3,254	4,136	3,479	3,214	4,954
Пермский край	1,532	4,095	3,098	7,085	2,455	2,285	5,556
Свердловская область (г. Екатеринбург)	1,854	2,294	3,727	2,032	2,455	3,415	4,261
Челябинская область	1,752	2,969	4,063	2,050	2,271	3,504	3,661
Алтайский край (1 зона)	2,727	3,365	5,122	2,146	18,333	4,459	3,274
Республика Алтай (1 зона)	2,006	3,445	4,874	2,022	17,859	4,601	3,151
Кемеровская область (2 зона)	1,678	2,591	3,265	9,312	2,369	3,019	5,766
Новосибирская обл. (4 зона)	1,355	3,948	3,745	4,877	5,948	3,956	4,615
Омская область	1,900	2,796	4,202	1,840	19,512	3,612	5,341
Томская область	0,963	4,505	3,066	1,918	2,201	2,907	9,033
Тюменская область (1 зона)	1,698	3,699	2,972	1,548	1,916	2,132	5,677
Ханты-Мансийский а.о. (Югра)	1,948	3,757	4,780	6,474	9,964	5,898	7,218
Ямало-Ненецкий а.о. (2 зона)	3,191	4,600	5,268	2,511	3,130	3,386	5,159
Республика Бурятия	3,076	5,228	3,772	4,539	3,861	3,865	5,984
Республика Тыва	2,364	5,371	5,668	5,503	4,236	3,359	4,370
Республика Хакасия	1,774	5,039	4,200	3,237	4,318	3,520	5,449
Красноярский край (1 зона)	1,184	3,786	4,329	2,881	5,134	3,363	8,305
Иркутская область	1,971	3,942	3,590	2,823	3,601	3,829	8,486
Забайкальский край	1,269	2,569	2,024	3,426	2,922	2,246	5,706
Респ. Саха (Якутия 1 зона)	4,178	4,932	4,920	4,553	4,697	3,912	5,263
Чукотский а.о.							
Приморский край	1,781	2,225	3,215	5,431	5,668	3,198	3,328
Хабаровский край (1 зона)	2,760	3,816	3,063	3,740	3,929	2,748	4,051
Амурская область	2,200	2,873	2,702	2,607	3,622	2,198	3,817
Камчатский край (1 зона)	2,858	5,130	5,574	7,311	10,554	4,758	7,542
Камчатский край (КАО-14зона)	3,383	6,261	6,802	8,921	12,878	5,806	7,542
Магаданская область	4,697	9,486	7,883	19,763	18,027	9,848	6,377
Еврейская а.о.	2,831	4,386	4,195	9,171	7,980	3,560	4,745
Сахалинская область (2 зона)	3,074	4,391	2,780	1,650	3,069	2,752	7,723



Продолжение таблицы 3

Наименование Республик, краев, областей	Наименование ресурсов						
	Краны на автомобильном ходу при работе на других видах строительства 10 т	Подъемники строительные грузопассажирские, грузоподъемность до 0,8 т	Установки для сварки ручной дуговой (постоянного тока)	Компрессоры передвижные с двигателем внутреннего сгорания давлением 800 кПа (8 ат), производитель. 10 м <sup>3</sup> /мин	Экскаваторы одноковшовые дизельные на пневмоколесном ходу при работе на других видах строительства 0,5 м <sup>3</sup>	Растворосмесители передвижные 65 л	Катки дорожные самоходные гладкие 13 т
<b>Код по ФЕР-2001</b>	<b>021141</b>	<b>031102</b>	<b>040502</b>	<b>050201</b>	<b>060339</b>	<b>110901</b>	<b>120907</b>
<b>Новый код</b>							
<b>Ед. измерения</b>	<b>маш.-ч</b>	<b>маш.-ч</b>	<b>маш.-ч</b>	<b>маш.-ч</b>	<b>маш.-ч</b>	<b>маш.-ч</b>	<b>маш.-ч</b>
<b>Цены по ФЕР-2001</b>	<b>111,99</b>	<b>51,80</b>	<b>8,10</b>	<b>91,63</b>	<b>131,29</b>	<b>12,39</b>	<b>121,00</b>
Республика Дагестан (1 зона)	4,916	4,895	3,543	4,836	5,023	4,563	4,040
Кабардино-Балкарская Республика (1 зона)	5,206	3,147	5,185	5,249	5,233	6,780	5,207
Карачаево-Черкесская Респ.	6,891	3,422	5,423	5,904	5,850	5,346	4,423
Республика Северная Осетия – Алания	5,715	4,224	4,852	7,762	5,553	4,964	6,436
Чеченская Республика	8,756	4,550	7,110	7,421	6,796	6,692	7,751
Республика Ингушетия	5,356	3,755	3,990	2,651	4,190	6,257	3,821
Краснодарский край	4,844	4,649	2,920	4,127	4,228	7,814	4,461
Ставропольский край	5,129	6,840	5,248	2,470	3,766	8,371	6,880
Ростовская область	4,935	5,233	4,923	5,223	4,874	6,287	4,780
Республика Башкортостан	5,106	5,049	5,225	3,577	4,492	5,634	4,377
Удмуртская Республика	4,675	4,395	3,738	5,006	4,233	8,110	3,629
Курганская область	6,553	7,081	4,630	5,490	5,807	3,027	4,405
Оренбургская область	4,384	4,633	4,728	4,180	3,999	6,295	3,760
Пермский край	4,625	3,031	2,914	4,955	3,563	8,249	5,579
Свердловская область (г. Екатеринбург)	3,926	4,936	3,464	5,380	3,536	5,221	3,101
Челябинская область	4,335	4,779	3,954	3,148	3,721	7,322	4,176
Алтайский край (1 зона)	3,313	4,011	3,005	3,632	2,964	8,433	2,623
Республика Алтай (1 зона)	3,313	4,147	2,525	3,690	2,994	8,687	2,617
Кемеровская область (2 зона)	4,568	5,397	3,400	4,249	4,451	5,156	3,826
Новосибирская обл. (4 зона)	4,451	5,833	4,291	4,884	5,035	10,533	4,970
Омская область	4,727	4,042	6,479	4,616	4,620	13,892	3,961
Томская область	6,152	3,417	6,031	6,002	5,499	14,131	5,950
Тюменская область (1 зона)	4,523	4,554	4,822	6,384	4,829	10,734	6,869
Ханты-Мансийский а.о. (Югра)	6,959	7,052	5,777	6,303	6,192	20,189	5,568
Ямало-Ненецкий а.о. (2 зона)	4,829	4,841	5,559	5,319	4,550	12,352	3,971
Республика Бурятия	5,795	7,059	4,484	5,574	5,615	9,964	6,081
Республика Тыва	4,163	7,927	2,681	3,544	4,026	14,154	4,156
Республика Хакасия	5,493	4,790	5,274	4,774	4,741	7,213	5,639
Красноярский край (1 зона)	6,190	6,039	4,137	4,485	6,242	11,277	8,522
Иркутская область	5,571	6,447	2,441	5,203	5,711	8,132	6,868
Забайкальский край	5,554	3,205	4,506	4,802	3,923	6,941	3,769
Республика Саха (Якутия) (1 зона)	6,521	3,911	4,423	7,778	5,483	14,172	5,762
Чукотский а.о.							
Приморский край	3,142	3,002	2,791	4,090	3,133	5,961	3,065
Хабаровский край (1 зона)	4,331	3,205	2,963	4,922	3,488	3,874	3,041
Амурская область	5,074	3,655	3,920	5,897	4,536	9,818	4,087
Камчатский край (1 зона)	6,861	5,858	5,633	6,514	6,504	19,562	7,763
Камчатский край (КАО-14зона)	7,024	5,979	5,638	6,786	6,632	19,765	7,860
Магаданская область	8,063	5,830	6,914	7,421	6,855	7,990	5,744
Еврейская а.о.	4,411	4,247	4,815	5,195	4,235	5,004	3,777
Сахалинская область (2 зона)	8,226	5,913	5,111	6,017	7,051	13,337	5,844

Наименование Республик, краев, областей	Наименование ресурсов							
	Агрегаты копровые без дизель-молота на базе экскаватора 1м3	Трамбовки пневматические при работе от передвижных компрессорных станций	Автомобили бортовые грузоподъемность до 8 т	Уровень оплаты труда рабочих-строителей (разряд 4.0)	Средний индекс удорожания эксплуатации строительных машин и механизмов	Бензин автомобильный АИ-98, АИ-95 «Экстра», АИ-93	Топливо дизельное из малосернистых нефтей	Электроэнергия
<b>Код по ФЕР-2001</b>	<b>140102</b>	<b>331100</b>	<b>400002</b>	<b>1-1</b>	<b>1-2</b>	<b>101-0070</b>	<b>101-1299</b>	<b>411-0042</b>
<b>Новый код</b>								
<b>Ед. измерения</b>	<b>маш.-ч</b>	<b>маш.-ч</b>	<b>маш.-ч</b>	<b>чел.-ч</b>	<b>-</b>	<b>т</b>	<b>т</b>	<b>1000 кВт-ч</b>
<b>Цены по ФЕР-2001</b>	<b>200,67</b>	<b>9,27</b>	<b>95,53</b>	<b>9,62</b>	<b>1,00</b>	<b>4770,00</b>	<b>6250,00</b>	<b>427,30</b>
Республика Дагестан (1 зона)	4,304	2,988	4,660	10,494	4,598	4,920	3,123	3,815
Кабардино-Балкарская Республика (1 зона)	5,223	5,178	5,203	9,180	4,648	3,019	2,685	5,336
Карачаево-Черкесская Респ.	3,944	5,920	5,601	8,218	5,490	3,509	2,719	6,743
Республика Северная Осетия – Алания	3,891	4,833	5,932	8,836	5,157	4,845	3,325	4,048
Чеченская Республика	4,137	6,334	6,804	12,283	5,831	5,242	2,928	5,048
Республика Ингушетия	3,690	2,632	4,628	7,796	4,730	3,266	2,374	3,347
Краснодарский край	3,981	0,847	6,361	9,186	5,257	4,816	3,258	6,471
Ставропольский край	4,782	2,883	6,241	10,045	5,582	4,971	3,420	7,028
Ростовская область	5,055	3,583	5,313	7,704	5,094	4,117	3,094	5,701
Республика Башкортостан	3,854	3,481	3,802	8,486	4,691	3,858	2,481	4,271
Удмуртская Республика	4,339	2,376	5,637	10,655	4,514	4,581	3,475	5,172
Курганская область	5,068	3,290	6,184	9,018	6,395	2,043	2,007	8,065
Оренбургская область	3,548	3,376	4,124	7,471	4,473	4,948	4,320	3,978
Пермский край	2,367	2,643	5,046	9,636	4,283	3,242	1,728	5,921
Свердловская область (г. Екатеринбург)	3,453	3,739	4,578	10,858	4,280	4,178	2,950	6,054
Челябинская область	4,018	2,550	4,792	8,576	4,233	3,026	2,573	6,391
Алтайский край (1 зона)	2,449	1,833	5,552	10,186	3,566	3,841	3,307	6,579
Республика Алтай (1 зона)	2,459	1,192	4,012	9,890	3,476	5,002	4,068	5,261
Кемеровская область (2 зона)	3,546	1,920	4,563	9,595	4,931	2,535	2,647	3,894
Новосибирская обл. (4 зона)	5,018	3,064	5,114	9,991	5,084	3,365	2,899	3,698
Омская область	4,273	1,320	5,535	10,333	4,730	3,109	2,848	4,397
Томская область	5,163	4,574	6,071	10,842	6,027	3,431	3,137	6,537
Тюменская область (1 зона)	4,445	1,315	4,159	12,510	5,023	6,695	2,768	3,691
Ханты-Мансийский а.о. (Югра)	5,154	2,929	8,529	16,247	6,974	4,277	3,539	4,842
Ямало-Ненецкий а.о. (2 зона)	4,228	1,082	4,337	12,956	4,840	5,681	4,216	9,031
Республика Бурятия	4,666	1,538	6,261	9,865	6,133	6,514	4,055	5,944
Республика Тыва	3,598	3,457	5,426	10,320	5,380	3,564	2,720	3,707
Республика Хакасия	3,719	3,713	6,214	10,099	5,154	4,288	3,379	2,991
Красноярский край (1 зона)	4,538	2,315	7,779	11,991	6,725	4,531	2,484	3,639
Иркутская область	4,519	2,125	6,359	10,903	6,529	4,151	3,653	1,638
Забайкальский край (1 зона)	2,720	2,727	5,778	9,154	4,513	4,759	3,872	4,353
Респ. Саха (Якутия 1 зона)	3,732	3,290	7,442	16,825	5,318	7,522	5,949	7,351
Чукотский а.о.								
Приморский край	2,896	0,852	2,869	10,712	3,138	3,598	3,077	7,185
Хабаровский край (1 зона)	3,578	2,265	6,375	14,225	3,867	4,454	3,488	8,004
Амурская область	4,020	1,769	5,629	11,304	4,273	5,568	4,077	8,013
Камчатский край (1 зона)	6,604	3,961	12,147	22,678	7,158	6,607	4,379	7,372
Камчатский край (КАО-14зона)	6,708	3,963	12,279	22,678	7,258	7,268	4,662	7,372
Магаданская область	4,963	4,639	9,494	18,840	6,639	4,331	3,746	6,483
Еврейская а.о.	3,458	3,883	5,663	10,289	4,441	5,545	4,352	6,810
Сахалинская область (2 зона)	5,084	2,395	10,310	19,065	7,065	6,709	4,482	7,840

## Индексы роста стоимости строительных ресурсов к предыдущему кварталу

Таблица 4

Наименование Республик, краев, областей	Наименование ресурсов							
	Ростверки железобетонные	Опоры железобетонные	Балки железобетонные подкрановые	Ригели железобетонные	Фермы железобетонные стропильные	Панели железобетонные стеновые наружные	Элементы внутренних стен ж/б с вентиляционными дымовыми и дымоventилиционными каналами	Плиты покрытий железобетонные ребристые из тяжелого бетона
<b>Код по ФЕР-2001</b>	<b>441-2000</b>	<b>442-1200</b>	<b>442-2001</b>	<b>442-2200</b>	<b>442-3001</b>	<b>443-1160</b>	<b>443-2011</b>	<b>444-1001</b>
<b>Новый код</b>	<b>403-0947</b>	<b>403-1200</b>	<b>403-2001</b>	<b>403-0969</b>	<b>403-0955</b>	<b>403-1160</b>	<b>403-1602</b>	<b>403-0887</b>
<b>Ед. измерения</b>	<b>м3</b>	<b>м3</b>	<b>м3</b>	<b>м3</b>	<b>м3</b>	<b>м3</b>	<b>м3</b>	<b>м3</b>
<b>Цены по ФЕР-2001</b>	<b>1606,45</b>	<b>2142,09</b>	<b>3958,93</b>	<b>2453,00</b>	<b>4213,93</b>	<b>1906,00</b>	<b>1746,00</b>	<b>1824,00</b>
Республика Карелия (1 зона)	0,991	1,046	1,000	1,000	1,000	1,000	1,000	1,000
Республика Коми (1 зона)	0,952	0,985	0,985	0,985	0,985	1,000	0,985	0,986
Архангельская обл. (1 зона)	0,924	0,892	1,002	1,002	1,002	0,819	0,930	1,000
Вологодская область (3 зона)	0,948	0,921	0,921	1,000	1,000	0,948	1,000	0,948
Мурманская область	1,000	1,000	1,000	1,000	1,000	1,000	1,000	1,000
Ленинградская обл. (1 зона)	1,000	1,000	1,000	1,000	1,000	0,962	1,000	1,000
г. Санкт-Петербург	1,000	1,000	1,000	1,000	1,000	1,000	1,000	1,000
Новгородская область	1,000	1,000	1,000	1,000	1,000	1,000	1,000	1,000
Псковская область (1 зона)	1,000	1,000	1,000	1,000	1,000	1,000	1,000	1,000
Калининградская область	0,944	1,027	1,000	1,000	1,039	1,007	0,978	1,004
Брянская область	0,959	1,001	0,992	0,982	1,000	0,987	0,922	0,915
Владимирская область	1,000	0,949	1,044	0,914	1,000	0,936	1,071	0,949
Ивановская область	1,000	1,104	1,000	1,183	1,000	1,000	1,038	1,270
Калужская область	1,000	1,000	1,000	1,000	1,000	1,000	1,000	1,000
Костромская область	1,000	1,000	1,074	1,074	1,050	1,000	1,000	1,051
г. Москва (ТЕР нет)	0,968	1,131	1,008	1,045	1,000	1,057	1,000	1,071
Московская область	1,016	1,016	1,016	1,016	1,016	1,016	1,016	1,000
Орловская область	1,000	1,000	1,000	1,000	1,000	1,000	1,000	1,001
Рязанская область (2 зона)	1,000	1,000	1,000	1,000	1,000	1,000	1,000	1,000
Смоленская область	1,007	1,000	1,000	1,046	1,000	1,000	1,000	1,000
Тверская область	0,972	0,929	0,977	0,800	0,978	1,001	1,008	0,967
Тульская область (1 зона)	1,000	1,000	1,000	1,000	1,000	1,000	0,988	1,000
Ярославская область	1,000	1,000	1,000	1,000	1,000	1,000	1,000	1,000
Республика Марий Эл	1,070	1,041	1,000	1,005	1,000	1,000	1,040	1,020
Республика Мордовия	0,963	0,779	0,853	0,875	0,882	0,866	1,011	0,791
Чувашская Республ. (1 зона)	1,032	0,926	0,943	0,902	0,857	1,000	0,905	1,000
Кировская область (1 зона)	0,991	1,000	1,000	1,000	1,000	0,992	1,000	0,995
Нижегородская область	1,057	1,000	1,000	1,000	1,000	0,822	0,982	1,056
Нижегородская обл. (г. Саров)	1,000	1,000	1,000	1,000	1,000	1,000	1,070	1,000
Белгородская область	0,829	0,932	0,932	0,871	0,932	0,926	0,891	0,921
Воронежская область	1,012	1,015	1,003	1,043	1,004	0,997	1,002	0,995
Курская область	0,989	0,993	0,992	0,990	0,988	0,996	0,998	0,997
Липецкая область	1,000	1,000	1,000	1,000	1,000	1,000	1,000	1,000
Тамбовская область (1 зона)	1,000	1,000	1,000	1,000	1,000	1,000	1,000	1,000
Республика Калмыкия	1,000	1,000	1,000	1,000	1,000	1,000	1,000	1,000
Республика Татарстан	1,000	1,000	1,000	1,000	1,000	1,000	1,000	1,000
Астраханская область	1,085	1,000	1,000	1,000	1,000	1,000	1,000	1,000
Волгоградская область	0,953	0,953	0,986	0,944	0,869	0,999	0,999	0,946
Пензенская область (1 зона)	1,035	1,000	1,065	1,000	1,000	1,031	1,030	1,058
Самарская область	0,938	0,999	1,179	0,941	1,028	0,820	1,100	0,966
Саратовская область (1 зона)	1,000	1,000	1,009	1,004	1,000	1,023	1,020	1,000
Ульяновская область	1,000	1,000	0,996	1,000	1,000	1,000	1,000	0,981
Республика Адыгея	1,016	1,016	1,037	1,016	1,016	1,016	1,016	1,016

Наименование Республик, краев, областей	Наименование ресурсов							
	Плиты железобетонные многопустотные	Марши лестничные железобетонные с чистой бетонной поверхностью	Трубы железобетонные безнапорные	Стойка железобетонная с опорами для наружного освещения и контактной сети городского электрифицированного транспорта	Шпалы железобетонные для железных дорог	Лотки железобетонные водопропускные трапециевидального сечения	Панели железобетонные трехслойные с внешними слоями из бетона плотностью 1400-1850 кг/м <sup>3</sup>	Блоки бетонные для стен подвалов на цементном вяжущем сплошные М 100, объемом 0,5 м <sup>3</sup> и более
<b>Код по ФЕР-2001</b>	<b>444-2101</b>	<b>448-2001</b>	<b>446-1030</b>	<b>446-2071</b>	<b>446-4001</b>	<b>445-7321</b>	<b>443-1121</b>	<b>403-0001</b>
<b>Новый код</b>	<b>403-2101</b>	<b>403-0328</b>	<b>403-1299</b>	<b>403-2071</b>	<b>403-1595</b>	<b>403-0139</b>	<b>403-1121</b>	
<b>Ед. измерения</b>	<b>м<sup>3</sup></b>	<b>м<sup>3</sup></b>	<b>м<sup>3</sup></b>	<b>м<sup>3</sup></b>	<b>м<sup>3</sup></b>	<b>м<sup>3</sup></b>	<b>м<sup>3</sup></b>	<b>м<sup>3</sup></b>
<b>Цены по ФЕР-2001</b>	<b>1170,00</b>	<b>2361,00</b>	<b>2885,14</b>	<b>3644,02</b>	<b>2588,00</b>	<b>1520,00</b>	<b>1966,00</b>	<b>580,00</b>
Республика Карелия (1 зона)	0,995	1,000	1,000	1,000	1,000	1,000	1,000	1,000
Республика Коми (1 зона)	0,990	1,019	0,951	0,982	0,982	0,973	0,985	0,990
Архангельская обл. (1 зона)	0,923	0,931	0,904	0,791	0,972	0,942	0,812	0,807
Вологодская область (3 зона)	0,949	0,974	1,000	0,972	1,000	0,981	0,974	0,981
Мурманская область	1,000	1,000	1,000	1,000	1,000	1,000	1,000	1,000
Ленинградская обл. (1 зона)	1,000	1,000	1,000	1,000	1,000	1,000	1,000	1,000
г. Санкт-Петербург	1,000	1,000	1,000	1,000	1,000	1,000	1,039	1,000
Новгородская область	1,000	1,000	1,000	1,000	1,000	1,000	1,000	1,000
Псковская область (1 зона)	1,000	1,000	1,000	1,000	1,000	1,000	1,000	1,000
Калининградская область	1,006	0,951	1,006	0,916	0,997	0,932	0,932	0,977
Брянская область	0,952	0,918	1,002	0,957	1,147	0,972	0,956	0,952
Владимирская область	0,916	0,928	1,000	1,000	1,000	1,000	1,000	0,907
Ивановская область	1,125	1,000	1,000	1,000	1,000	1,000	1,019	1,150
Калужская область	1,000	1,000	1,000	1,000	1,000	1,000	1,000	1,000
Костромская область	0,995	1,065	1,062	1,062	1,018	1,000	1,000	1,075
г. Москва (ТЕР нет)	1,000	1,060	1,013	1,023	1,021	1,000	0,997	0,903
Московская область	1,000	1,016	1,016	1,016	1,016	1,016	1,016	1,000
Орловская область	1,000	1,000	1,000	1,000	1,000	1,000	1,001	1,002
Рязанская область (2 зона)	1,000	1,000	1,083	1,000	1,000	1,000	1,000	1,000
Смоленская область	1,000	1,000	1,000	1,000	1,000	1,000	1,000	1,000
Тверская область	1,004	0,956	0,955	0,901	1,235	0,945	1,001	0,960
Тульская область (1 зона)	1,000	1,000	1,000	1,000	1,000	1,000	1,000	1,000
Ярославская область	1,000	1,000	1,000	1,000	1,000	1,000	1,000	1,000
Республика Марий Эл	0,989	1,000	1,000	1,000	1,020	1,066	1,000	0,951
Республика Мордовия	0,795	0,818	0,882	0,779	0,848	0,822	0,884	0,925
Чувашская Республ. (1 зона)	0,911	0,902	1,227	0,941	1,000	0,953	0,905	0,893
Кировская область (1 зона)	0,989	1,000	1,000	1,000	1,007	1,000	1,000	0,843
Нижегородская область	1,059	1,047	1,003	0,965	1,000	1,000	1,074	1,001
Нижегородская обл. (г. Саров)	1,000	1,000	1,000	1,000	1,000	1,000	1,077	1,050
Белгородская область	0,880	0,922	0,931	0,932	0,995	0,932	0,812	0,820
Воронежская область	1,022	1,211	1,006	1,003	1,001	1,070	1,003	0,994
Курская область	0,997	0,998	0,998	0,991	0,994	0,990	0,997	0,981
Липецкая область	1,000	1,000	1,000	1,000	1,000	1,000	1,000	1,000
Тамбовская область (1 зона)	1,000	1,000	1,000	1,000	1,000	1,000	1,000	1,000
Республика Калмыкия	0,943	1,000	1,000	1,000	1,000	1,056	1,000	1,000
Республика Татарстан	0,950	0,950	1,000	1,089	1,000	1,000	1,000	0,960
Астраханская область	1,000	1,000	1,000	1,000	1,000	1,000	1,000	1,000
Волгоградская область	0,955	0,962	0,968	0,915	1,002	0,990	0,999	0,977
Пензенская область (1 зона)	1,037	1,045	1,030	1,000	1,133	1,030	1,000	1,000
Самарская область	1,000	1,014	0,914	0,940	1,023	0,978	0,820	0,957
Саратовская область (1 зона)	1,000	1,008	1,017	1,019	1,000	1,000	1,000	1,000
Ульяновская область	0,981	0,929	1,000	0,990	1,000	1,117	1,001	0,991
Республика Адыгея	1,016	1,016	1,016	1,016	1,016	1,016	1,016	1,016

## Продолжение таблицы 4

Наименование Республик, краев, областей	Наименование ресурсов							
	Плиты бетонные и цементно-песчаные для тротуаров, полов и облицовки, марки 300, толщина 50 мм	Камни бортовые бетонные, марка 400	Блоки из ячеистых бетонов стеновые 1 категории, объемная масса 600 кг/м <sup>3</sup> , класс В 3,5	Бетон тяжелый, крупность заполнителя 20 мм, класс В15 (М200)	Раствор готовый кладочный цементный марки 150	Кирпич керамический одинарный, размером 250х120х65 мм, марка 100	Кирпич силикатный полнотелый одинарный, размером 250х120х65 мм, марка 250	Камни керамические пустотелые одинарные, размером 250х120х138 мм, марка 75
Код по ФЕР-2001	403-0106	403-0052	403-0207	401-0066	402-0005	404-0005	404-0166	404-0064
Новый код								
Ед. измерения	м <sup>2</sup>	м <sup>3</sup>	м <sup>3</sup>	м <sup>3</sup>	м <sup>3</sup>	1000 шт.	1000 шт.	1000 шт.
Цены по ФЕР-2001	109,45	1468,00	632,31	665,00	548,30	1752,60	903,07	2053,00
Республика Карелия (1 зона)	1,000	1,000	0,950	0,960	0,960	0,970	0,975	0,938
Республика Коми (1 зона)	0,990	0,978	0,989	0,976	0,977	1,005	1,044	1,005
Архангельская обл. (1 зона)	0,823	1,001	0,771	0,923	0,935	0,987	1,066	0,973
Вологодская область (3 зона)	0,947	0,981	0,981	0,969	0,965	1,000	1,000	1,083
Мурманская область	1,000	1,000	1,000	1,000	1,000	1,000	1,000	1,000
Ленинградская обл. (1 зона)	1,000	1,000	0,928	1,000	0,904	0,968	1,025	1,000
г. Санкт-Петербург	1,000	1,000	0,976	0,924	0,990	1,000	0,810	0,790
Новгородская область	1,000	1,000	1,000	1,000	1,000	1,000	1,000	1,000
Псковская область (1 зона)	1,000	1,000	0,888	0,874	0,886	0,996	1,027	1,000
Калининградская область	0,962	1,002	0,977	0,983	0,967	1,003	1,000	1,013
Брянская область	0,974	0,970	1,002	0,901	0,908	1,001	1,003	1,004
Владимирская область	0,952	0,953	1,000	0,911	0,911	1,017	1,000	1,000
Ивановская область	1,000	1,000	1,000	0,977	0,986	0,943	0,982	0,942
Калужская область	1,000	1,000	1,000	1,000	1,000	1,000	1,000	1,000
Костромская область	1,009	0,924	0,946	0,964	0,970	0,952	1,014	1,000
г. Москва (ТЕР нет)	1,001	1,000	1,061	0,993	1,071	0,980	0,850	1,000
Московская область	0,576	0,906	1,000	0,953	0,855	1,000	1,000	1,000
Орловская область	1,000	1,000	1,001	1,002	1,002	1,000	1,001	1,001
Рязанская область (2 зона)	1,000	1,000	1,000	0,990	0,953	1,067	1,000	1,046
Смоленская область	1,000	1,000	1,000	1,000	1,000	1,000	1,000	1,000
Тверская область	1,093	1,034	0,816	0,958	0,940	0,870	1,027	1,073
Тульская область (1 зона)	1,000	1,000	1,000	0,850	0,851	0,978	1,292	0,844
Ярославская область	1,000	1,000	1,000	1,000	1,000	1,000	1,000	1,000
Республика Марий Эл	1,000	0,948	1,000	0,969	0,947	1,000	1,033	1,000
Республика Мордовия	0,911	0,919	1,000	0,829	0,896	0,990	0,822	1,000
Чувашская Республ. (1 зона)	0,903	0,936	1,000	0,891	0,876	0,969	1,200	0,998
Кировская область (1 зона)	1,000	0,999	1,000	0,919	0,926	0,999	1,000	1,010
Нижегородская область	1,005	1,000	1,000	0,977	0,885	0,978	1,140	0,855
Нижегородская обл. (г. Саров)	1,020	1,000	1,000	1,000	1,000	1,000	0,915	1,000
Белгородская область	0,996	0,996	0,995	0,879	0,923	1,010	1,085	1,094
Воронежская область	1,008	0,995	1,002	0,996	0,996	0,940	1,000	0,989
Курская область	0,988	0,988	0,991	0,984	0,989	0,985	0,982	0,977
Липецкая область	1,000	1,000	1,000	1,000	1,000	1,000	1,000	1,000
Тамбовская область (1 зона)	1,000	1,000	1,000	1,000	1,000	1,000	1,000	1,000
Республика Калмыкия	0,957	1,000	1,000	0,911	0,918	1,042	1,078	1,138
Республика Татарстан	1,000	1,000	1,000	0,950	0,960	0,950	1,000	0,950
Астраханская область	1,000	1,000	1,000	1,000	1,000	1,000	1,000	1,000
Волгоградская область	1,005	0,999	0,871	0,954	0,996	0,996	1,017	1,034
Пензенская область (1 зона)	1,000	1,000	1,067	1,000	1,000	1,013	1,000	1,000
Самарская область	1,097	0,895	0,999	0,949	0,920	0,988	0,929	1,136
Саратовская область (1 зона)	1,000	1,104	1,000	1,000	1,000	1,000	1,000	1,000
Ульяновская область	1,155	1,059	0,981	1,000	0,969	1,047	0,988	1,000
Республика Адыгея	1,016	1,016	1,016	1,016	1,016	1,016	1,016	1,016

Наименование Республик, краев, областей	Наименование ресурсов							
	Плиты гипсовые лазоребневые для перегородок толщиной 100 мм	Панели гипсобетонные для перегородок высотой до 3 м, плотч. более 6 м <sup>2</sup> , на гипсо- цементно-песчаном вяжущем толщиной 100 мм	Щебень из природного камня для строительных работ марка 600, фракция 20-40 мм	Гравий для строительных работ марка Др 8, фракция 20-40 мм	Песок природный для строительных работ средний	Камень бутовый марка 800	Гравий керамзитовый, фракция 20-40 мм, марка 500	Отдельные конструктивные элементы зданий и сооруж. с преобладанием горячекат. профилей, средняя масса сборочной единицы до 0,1 т
<b>Код по ФЕР-2001</b>	<b>101-0769</b>	<b>101-0750</b>	<b>408-0019</b>	<b>408-0103</b>	<b>408-0122</b>	<b>408-0214</b>	<b>406-0026</b>	<b>201-0755</b>
<b>Новый код</b>						<b>413-0214</b>		
<b>Ед. измерения</b>	<b>м<sup>2</sup></b>	<b>м<sup>2</sup></b>	<b>м<sup>3</sup></b>	<b>м<sup>3</sup></b>	<b>м<sup>3</sup></b>	<b>м<sup>3</sup></b>	<b>м<sup>3</sup></b>	<b>т</b>
<b>Цены по ФЕР-2001</b>	<b>139,00</b>	<b>116,00</b>	<b>108,60</b>	<b>101,30</b>	<b>55,26</b>	<b>208,00</b>	<b>151,24</b>	<b>8060,00</b>
Республика Карелия (1 зона)	1,000	1,000	1,000	1,000	1,000	1,000	1,034	1,000
Республика Коми (1 зона)	0,936	0,962	1,019	1,022	0,997	1,021	1,007	1,082
Архангельская обл. (1 зона)	1,003	0,790	1,039	0,915	0,971	1,018	0,888	0,871
Вологодская область (3 зона)	0,989	1,038	1,033	1,079	1,000	1,033	1,000	1,010
Мурманская область	1,000	1,000	1,000	1,000	1,000	1,000	1,000	1,000
Ленинградская обл. (1 зона)	1,000	1,000	1,000	1,000	1,000	1,000	1,000	0,987
г. Санкт-Петербург	0,990	1,022	0,966	0,875	0,961	1,000	1,000	0,950
Новгородская область	1,000	1,000	1,039	1,078	1,019	1,000	1,143	1,000
Псковская область (1 зона)	1,000	1,000	1,000	1,000	1,000	1,000	1,000	1,000
Калининградская область	1,000	1,080	0,970	1,017	0,968	1,000	1,000	0,929
Брянская область	1,001	1,007	1,029	1,005	1,010	1,004	1,004	1,011
Владимирская область	1,000	1,000	1,024	1,000	0,845	1,032	1,000	0,747
Ивановская область	1,000	1,294	1,065	1,073	1,135	1,075	1,024	1,000
Калужская область	1,000	1,000	1,000	1,000	1,000	1,000	1,000	1,000
Костромская область	1,000	1,077	1,066	1,000	1,080	1,074	1,075	1,000
г. Москва (ТЕР нет)	0,851	0,999	0,995	0,921	1,178	1,005	1,554	0,945
Московская область	1,000	1,000	1,016	1,084	1,050	1,409	2,111	0,884
Орловская область	1,024	1,006	1,002	1,000	1,017	1,000	1,000	1,000
Рязанская область (2 зона)	1,000	1,000	1,040	1,066	1,105	1,000	1,033	1,000
Смоленская область	1,000	1,000	1,016	1,000	1,045	1,000	1,000	1,000
Тверская область	1,004	0,358	1,137	1,301	1,088	1,813	0,773	1,135
Тульская область (1 зона)	1,000	1,000	0,974	0,971	0,952	1,000	0,972	1,000
Ярославская область	1,000	1,000	1,000	1,000	0,995	1,000	1,000	0,739
Республика Марий Эл	1,000	1,000	1,078	1,076	1,000	1,069	1,000	1,000
Республика Мордовия	1,000	1,000	1,000	0,990	0,980	0,980	1,000	0,850
Чувашская Республ. (1 зона)	1,000	0,998	0,980	0,979	0,988	0,993	1,330	1,000
Кировская область (1 зона)	0,993	1,000	1,010	0,994	0,998	1,000	1,000	1,026
Нижегородская область	0,889	1,000	1,019	1,000	1,069	1,167	1,000	1,000
Нижегородская обл. (г. Саров)	1,000	1,000	1,000	1,000	1,000	1,000	1,067	1,000
Белгородская область	0,985	0,977	0,889	0,969	1,014	0,969	0,994	0,746
Воронежская область	0,862	0,849	1,007	1,023	0,979	1,001	1,002	0,819
Курская область	0,975	0,966	0,934	0,962	0,960	0,972	0,976	0,874
Липецкая область	1,000	1,000	1,000	1,000	1,000	1,000	1,000	0,998
Тамбовская область (1 зона)	1,000	1,000	1,000	1,000	1,000	1,000	1,000	1,000
Республика Калмыкия	1,047	1,047	1,006	1,005	1,000	1,006	1,000	0,765
Республика Татарстан	1,000	1,000	1,000	1,000	1,000	1,000	1,000	1,000
Астраханская область	1,000	1,000	1,142	1,000	1,307	1,211	1,000	1,128
Болгоградская область	0,990	0,990	0,987	0,988	0,976	1,000	0,995	0,999
Пензенская область (1 зона)	1,000	1,000	1,000	1,000	1,000	1,000	1,000	1,000
Самарская область	0,999	0,998	0,987	1,037	1,129	0,987	0,997	1,159
Саратовская область (1 зона)	1,000	1,015	1,000	1,058	1,000	1,030	1,000	1,105
Ульяновская область	1,131	1,048	1,010	1,010	1,019	1,010	1,086	1,000
Республика Адыгея	1,016	1,016	1,016	1,016	1,016	1,016	1,016	1,016

Продолжение таблицы 4

Наименование Республик, краев, областей	Наименование ресурсов							
	Колонны одноветвевые среднего ряда, масса 1 м от 0,076 до 0,1 т	Панели металл. трехсл. стенов. бескарк. с утепл. из пенополиуретана. Способ изготовл. стеновой 1ПТС.1016.91.6-СО.7	Переплеты оконные створные одинарные из одинарной трубы под двойное остекление 02М48.18-РЗ	Воздуховоды из оцинкованной стали толщиной 0,7 мм, периметром до 1000 мм	Швеллеры № 16-24 сталь марки 18сп	Сталь листовая углеродистая обыкновенного качества марки ВСтЗпс5 толщиной 8-20 мм	Профили холодногнутые из оцинков. стали толщ. 0,5-0,55 мм, сумма размеров равная ширине исходной заготовки 151-200 мм	Горячекатаная арматурная сталь периодического профиля класса А-III, диаметром 20-22 мм
<b>Код по ФЕР-2001</b>	<b>201-0605</b>	<b>201-0266</b>	<b>201-0221</b>	<b>300-1793</b>	<b>101-1871</b>	<b>101-1628</b>	<b>101-9910</b>	<b>204-0025</b>
<b>Новый код</b>				<b>301-1793</b>			<b>101-1737</b>	
<b>Ед. измерения</b>	<b>т</b>	<b>м2</b>	<b>шт.</b>	<b>м2</b>	<b>т</b>	<b>т</b>	<b>т</b>	<b>т</b>
<b>Цены по ФЕР-2001</b>	<b>8715,00</b>	<b>463,00</b>	<b>3599,00</b>	<b>111,37</b>	<b>5989,00</b>	<b>5763,00</b>	<b>11200,00</b>	<b>7917,00</b>
Республика Карелия (1 зона)	1,000	1,000	1,000	1,000	0,915	0,866	1,000	0,909
Республика Коми (1 зона)	1,003	0,992	1,000	1,005	0,784	0,795	0,856	0,871
Архангельская обл. (1 зона)	0,881	0,918	0,847	1,000	0,824	0,827	0,762	0,653
Вологодская область (3 зона)	1,010	0,887	0,735	1,004	0,929	0,840	0,887	0,921
Мурманская область	1,000	1,000	1,000	1,000	1,000	1,000	1,000	1,000
Ленинградская обл. (1 зона)	0,987	1,000	1,000	1,000	0,812	0,866	0,879	0,714
г. Санкт-Петербург	0,971	0,991	1,000	0,946	0,855	0,657	0,873	0,736
Новгородская область	1,000	1,000	1,000	1,000	1,000	1,000	1,058	1,000
Псковская область (1 зона)	1,000	1,000	1,000	1,000	0,863	0,946	1,000	0,796
Калининградская область	0,990	1,000	0,976	1,021	0,842	0,863	0,934	0,698
Брянская область	0,940	1,000	1,000	0,994	0,868	0,788	0,859	0,849
Владимирская область	1,000	1,000	1,000	1,000	0,795	0,866	1,165	0,910
Ивановская область	1,000	1,000	1,000	1,211	0,909	0,917	1,000	0,995
Калужская область	1,000	1,000	1,000	1,000	1,000	1,000	1,000	1,000
Костромская область	1,000	1,000	1,000	1,000	0,909	0,909	0,909	0,915
г. Москва (ТЕР нет)	0,901	1,035	1,107	0,870	1,058	1,024	1,098	1,126
Московская область	1,000	1,000	1,000	1,000	0,762	0,771	0,838	0,897
Орловская область	1,000	1,000	1,001	1,019	1,000	1,127	1,000	1,000
Рязанская область (2 зона)	1,000	1,000	1,000	1,000	0,908	0,913	0,954	0,932
Смоленская область	1,000	1,000	1,000	1,000	1,000	1,000	1,000	1,000
Тверская область	1,088	1,000	1,048	1,009	0,812	0,833	1,100	0,749
Тульская область (1 зона)	1,000	1,000	1,000	1,000	0,803	0,806	1,000	0,686
Ярославская область	0,883	1,000	1,000	1,000	0,781	1,012	1,000	0,627
Республика Марий Эл	1,000	1,133	1,000	1,000	0,843	0,572	1,000	0,670
Республика Мордовия	0,868	0,900	0,880	0,980	0,709	0,564	0,940	0,556
Чувашская Республ. (1 зона)	1,000	1,000	1,000	1,000	0,948	0,965	0,999	0,979
Кировская область (1 зона)	1,000	1,000	1,000	1,020	1,000	1,050	0,966	0,777
Нижегородская область	1,000	1,000	1,000	1,000	1,000	1,000	1,000	1,015
Нижегородская обл. (г. Саров)	1,000	1,000	1,000	1,003	0,828	0,773	0,933	0,892
Белгородская область	0,712	0,999	0,992	0,995	0,825	0,886	1,078	0,603
Воронежская область	0,839	1,000	1,000	0,995	0,943	0,866	0,990	0,910
Курская область	0,875	0,996	0,992	0,997	0,876	0,877	0,909	0,873
Липецкая область	1,000	1,000	1,000	1,000	1,000	1,000	1,000	1,040
Тамбовская область (1 зона)	1,000	1,000	1,000	1,000	1,000	1,000	1,000	1,000
Республика Калмыкия	0,766	0,766	0,766	1,043	0,702	0,864	0,935	0,953
Республика Татарстан	1,000	1,000	1,000	1,000	0,760	0,700	0,940	0,800
Астраханская область	1,053	1,000	1,086	1,009	1,168	1,000	1,000	1,123
Волгоградская область	1,014	1,003	0,975	1,015	0,929	0,945	1,011	0,973
Пензенская область (1 зона)	1,000	1,000	1,000	1,000	1,000	1,000	1,000	1,000
Самарская область	1,049	0,997	1,100	0,999	0,737	0,793	0,948	0,697
Саратовская область (1 зона)	1,100	1,000	1,050	1,000	1,015	1,024	1,028	1,110
Ульяновская область	1,000	1,000	1,000	1,000	0,937	0,943	0,886	1,027
Республика Адыгея	1,016	1,016	1,016	1,016	1,016	1,016	1,016	1,016

Наименование Республик, краев, областей	Наименование ресурсов							
	Рельсы железнодорожные широкой колеи 2 группы тип Р-50, марка стали М74	Каркасы под двойное остекл., под двухсл. глухую вставку с однополной распашной дверью ПД 1 39-15ПЖ	Комплекты элементов потолков панельных с перфорацией ЛАП-06-06П	Лесоматер. круглые берез и мягких лиственных пород для строительства длиной 4-6,5 м, диаметром 12-24 см	Доски обрезные хвойных пород длиной 4-6,5 м, шириной 75-150 мм, толщиной 25 мм, II сорта	Блоки окон. открыв. внутрь помещ. стар. констр. двуствор. с шир. кор 94 мм ПВД 12-24,1, площ. 2,74 м <sup>2</sup> , ПВД 18-18,1	Блоки оконные с двойным остеклением с раздельными створками двуствор., с фрамугой ОР 18-15В, площадь 2,59 м <sup>2</sup>	Блоки дверные однополные ДН 21-9Ц, площадь 1,84 м <sup>2</sup>
Код по ФЕР-2001	105-0057	206-1163	206-1191	102-0020	102-0052	203-0140	203-0074	203-0216
Новый код								
Ед. измерения	м	шт.	100 м <sup>2</sup>	м <sup>3</sup>	м <sup>3</sup>	м <sup>2</sup>	м <sup>2</sup>	м <sup>2</sup>
Цены по ФЕР-2001	237,00	4070,00	11635,00	365,00	1375,00	386,50	490,42	239,56
Республика Карелия (1 зона)	1,136	1,000	1,000	1,000	0,952	1,000	1,000	1,088
Республика Коми (1 зона)	0,946	1,005	1,002	1,004	1,000	1,114	1,165	1,125
Архангельская обл. (1 зона)	0,933	0,946	0,952	1,165	0,998	1,002	1,002	0,903
Вологодская область (3 зона)	0,966	1,000	1,000	0,914	1,000	1,006	1,006	1,003
Мурманская область	1,000	1,000	1,000	1,000	1,000	1,000	1,000	1,000
Ленинградская обл. (1 зона)	1,000	1,000	1,000	1,000	1,000	1,000	1,000	1,000
г. Санкт-Петербург	1,138	1,000	1,103	1,017	1,017	1,000	1,000	1,153
Новгородская область	1,000	1,000	1,000	1,000	1,000	1,000	1,000	1,000
Псковская область (1 зона)	1,000	1,000	1,000	1,000	0,873	1,000	1,000	1,000
Калининградская область	0,935	1,000	1,053	1,000	0,997	1,000	1,000	1,000
Брянская область	1,000	1,000	1,000	1,174	1,029	1,000	1,000	1,000
Владимирская область	1,000	1,000	1,000	1,000	0,985	1,080	1,159	1,048
Ивановская область	1,049	1,000	1,000	1,000	1,000	1,000	1,000	1,000
Калужская область	1,000	1,000	1,000	1,000	1,000	1,000	1,000	1,000
Костромская область	1,000	1,000	1,000	1,080	1,076	1,076	1,076	1,058
г. Москва (ТЕР нет)	1,327	1,044	0,885	1,012	0,934	0,983	0,955	1,013
Московская область	1,000	1,000	1,000	1,000	1,026	1,000	1,000	1,000
Орловская область	1,006	1,000	1,000	1,063	1,000	1,004	1,004	1,057
Рязанская область (2 зона)	1,000	1,000	1,000	1,000	1,000	1,000	1,000	1,000
Смоленская область	1,000	1,246	1,122	1,000	1,072	1,000	1,000	1,000
Тверская область	1,490	1,164	1,000	0,808	1,036	1,105	1,232	1,154
Тульская область (1 зона)	1,000	1,000	1,000	2,571	1,203	1,000	1,226	1,124
Ярославская область	1,000	1,000	1,000	1,000	1,000	1,000	1,000	1,000
Республика Марий Эл	1,000	1,000	1,029	1,502	1,170	1,000	1,000	1,038
Республика Мордовия	1,000	1,000	1,000	1,000	1,000	1,000	1,000	1,000
Чувашская Республ. (1 зона)	0,999	1,000	1,000	0,995	1,000	1,020	1,020	1,000
Кировская область (1 зона)	1,000	1,000	1,000	1,000	1,016	1,000	1,000	1,000
Нижегородская область	1,000	1,296	0,950	1,000	1,027	1,000	1,000	1,059
Нижегородская обл. (г. Саров)	1,000	1,000	1,000	1,000	1,000	1,000	1,000	1,000
Белгородская область	0,998	0,999	0,999	1,123	1,079	1,136	1,136	1,198
Воронежская область	1,002	1,006	1,000	0,999	1,001	0,992	0,671	1,082
Курская область	0,996	0,978	0,997	1,015	1,031	1,023	1,039	1,058
Липецкая область	1,000	1,000	1,000	1,000	1,000	1,000	1,000	1,000
Тамбовская область (1 зона)	1,000	1,000	1,000	1,000	1,000	1,000	1,000	1,000
Республика Калмыкия	0,758	1,000	1,000	1,060	1,056	1,060	1,063	1,064
Республика Татарстан	1,000	1,000	1,000	1,000	1,000	1,000	1,000	1,000
Астраханская область	1,000	1,000	1,092	1,074	1,000	1,000	1,000	1,000
Волгоградская область	1,052	1,018	0,997	1,001	1,016	1,000	1,024	1,000
Пензенская область (1 зона)	1,000	1,000	1,000	1,000	1,000	1,043	1,045	1,045
Самарская область	0,976	0,870	1,000	1,009	0,986	0,999	1,061	1,018
Саратовская область (1 зона)	1,020	1,006	1,000	1,000	1,003	1,000	1,000	1,000
Ульяновская область	1,000	1,000	1,000	1,000	1,048	1,001	1,001	1,144
Республика Адыгея	1,016	1,016	1,016	1,016	1,016	1,016	1,016	1,016



Продолжение таблицы 4

Наименование Республик, краев, областей	Наименование ресурсов							
	Доски для покрытия полов со шпунтом и гребнем из древес. антисепт. тип ДП-35 толщ 35 мм, шир без гребня от 100 до 140 мм	Паркет штучный бук, вяз	Шпалы пролит для железных дорог широкой колеи, обрезные и необрезные хвойные (кроме листв.), тип 3	Плиты древесноволокнистые сухого способа производства группы А, твердые марки ТС-400 толщиной 6 мм	Плиты древесностружечные трехслойные марки П-3 шлифованные толщиной 18-20 мм	Плиты известково-кремнеземистые Престеллиз	Плиты из минеральной ваты на синтетическом связующем М-125 (ГОСТ 9573-82)	Вата минеральная
<b>Код по ФЕР-2001</b>	<b>203-0346</b>	<b>102-0250</b>	<b>105-0116</b>	<b>101-0685</b>	<b>101-0709</b>	<b>104-0080</b>	<b>104-0004</b>	<b>104-0002</b>
<b>Новый код</b>		<b>203-0572</b>				<b>104-0085</b>		
<b>Ед. измерения</b>	<b>м3</b>	<b>м2</b>	<b>шт.</b>	<b>1000 м2</b>	<b>100 м2</b>	<b>м3</b>	<b>м3</b>	<b>м3</b>
<b>Цены по ФЕР-2001</b>	<b>2088,00</b>	<b>220,30</b>	<b>194,45</b>	<b>13400,00</b>	<b>3310,00</b>	<b>1236,00</b>	<b>530,00</b>	<b>200,00</b>
Республика Карелия (1 зона)	1,040	1,000	1,000	1,000	1,000	1,000	1,000	1,000
Республика Коми (1 зона)	1,164	1,003	1,003	1,004	0,904	1,026	1,010	1,015
Архангельская обл. (1 зона)	1,183	0,993	0,979	1,193	1,015	1,000	0,938	0,988
Вологодская область (3 зона)	0,961	1,000	0,999	0,929	0,952	0,956	0,953	1,032
Мурманская область	1,000	1,000	1,000	1,000	1,000	1,000	1,000	1,000
Ленинградская обл. (1 зона)	1,000	1,000	1,000	0,947	1,050	1,000	1,000	1,000
г. Санкт-Петербург	0,986	1,257	0,989	1,000	1,000	1,000	1,014	1,070
Новгородская область	1,000	1,000	1,000	1,000	1,085	1,000	1,017	1,000
Псковская область (1 зона)	0,893	1,000	1,000	1,000	1,000	1,000	1,000	1,000
Калининградская область	1,006	1,026	1,000	1,019	0,969	1,086	1,080	1,109
Брянская область	1,000	1,139	1,000	1,001	1,018	1,001	1,001	1,057
Владимирская область	1,040	0,999	1,000	1,000	1,000	1,000	1,027	0,928
Ивановская область	1,000	1,000	1,000	1,000	1,172	1,228	1,000	1,000
Калужская область	1,000	1,000	1,000	1,000	1,000	1,000	1,000	1,000
Костромская область	1,050	1,000	1,080	1,042	1,071	1,000	1,000	1,000
г. Москва (ТЕР нет)	1,000	1,000	1,000	1,098	1,000	0,977	1,000	1,000
Московская область	1,000	1,000	1,032	1,000	1,000	1,000	1,000	1,000
Орловская область	1,000	1,000	1,019	1,000	1,000	1,004	1,000	1,013
Рязанская область (2 зона)	1,000	1,076	1,000	1,000	1,056	1,000	1,081	1,000
Смоленская область	1,000	1,000	1,000	1,000	1,000	1,000	1,000	1,000
Тверская область	1,038	1,000	1,114	1,077	1,421	1,003	1,183	1,271
Тульская область (1 зона)	1,000	1,000	1,000	1,129	1,032	1,000	1,149	2,024
Ярославская область	1,000	1,000	1,000	1,000	1,000	1,000	1,000	1,000
Республика Марий Эл	1,000	1,000	1,181	1,000	1,000	1,057	1,029	1,143
Республика Мордовия	1,000	1,000	1,000	0,990	0,900	1,000	0,923	0,950
Чувашская Республ. (1 зона)	1,000	1,361	0,999	1,000	0,988	0,999	0,999	0,999
Кировская область (1 зона)	0,972	1,000	1,000	1,000	1,000	1,000	1,000	1,000
Нижегородская область	1,000	1,000	1,000	0,947	1,000	1,000	1,000	1,000
Нижегородская обл. (г. Саров)	1,000	1,000	1,000	1,000	1,000	1,000	0,829	1,000
Белгородская область	0,905	0,990	0,996	1,000	1,018	0,991	0,994	0,999
Воронежская область	1,053	0,893	0,990	0,962	1,005	0,996	0,860	1,014
Курская область	1,044	0,991	0,995	0,983	0,982	0,994	0,980	0,983
Липецкая область	1,000	1,000	1,000	1,000	1,000	1,000	1,000	1,000
Тамбовская область (1 зона)	1,000	1,000	1,000	1,000	1,000	1,000	1,000	1,000
Республика Калмыкия	1,060	1,000	1,060	1,050	1,051	1,000	1,010	1,000
Республика Татарстан	1,000	1,000	1,000	1,000	1,000	1,000	1,000	1,000
Астраханская область	1,000	1,000	1,448	1,000	1,000	1,120	1,000	1,000
Волгоградская область	1,014	1,024	1,006	1,030	1,016	1,022	1,003	1,003
Пензенская область (1 зона)	1,000	1,000	1,000	1,000	1,000	1,000	1,000	1,000
Самарская область	0,986	0,998	0,914	1,069	0,997	1,010	0,997	1,063
Саратовская область (1 зона)	1,000	1,000	1,000	1,000	1,000	1,012	1,000	1,000
Ульяновская область	1,135	1,015	1,000	0,988	1,161	1,003	1,004	0,827
Республика Адыгея	1,016	1,016	1,016	1,016	1,016	1,016	1,016	1,016

Продолжение таблицы 4

Наименование Республик, краев, областей	Наименование ресурсов							
	Плитки керамические для полов гладкие неглазурованные одноцветные с красителем квадратные и прямоугольные	Плитки керамические глазурованные для внутренней облицовки стен гладкие без завала белые	Листы асбестоцементные волнистые обыкновенного профиля толщиной 5,5 мм	Листы асбестоцементные волнистые унифицированного профиля 54/200 толщиной 7,5 мм	Рубероид кровельный с крупнозернистой посыпкой марки РКК-420а	Линолеум поливинилхлоридный на теплоизолирующей подоснове марок ПР-ВТ, ВК-ВТ, ЭК-ВТ	Стекло листовое площадью до 1,0 м <sup>2</sup> , 1 группы, толщиной 4 мм, марки М3	Стекло строительное профильное бесцветное коробчатого сечения
Код по ФЕР-2001	101-0287	101-0256	101-0032	101-0036	101-0854	101-0562	101-1249	101-1287
Новый код								
Ед. измерения	м <sup>2</sup>	м <sup>2</sup>	м <sup>2</sup>	м <sup>2</sup>	м <sup>2</sup>	м <sup>2</sup>	м <sup>2</sup>	м <sup>2</sup>
Цены по ФЕР-2001	67,80	71,19	12,43	24,20	8,38	67,80	28,94	169,50
Республика Карелия (1 зона)	1,000	1,000	1,000	1,000	1,000	1,000	0,897	1,000
Республика Коми (1 зона)	0,997	1,000	0,742	0,741	0,906	1,300	0,969	1,004
Архангельская обл. (1 зона)	1,000	1,062	1,179	1,199	1,037	1,000	0,942	0,819
Вологодская область (3 зона)	0,924	1,000	1,000	1,000	1,000	1,000	1,000	1,000
Мурманская область	1,000	1,000	1,000	1,000	1,000	1,000	1,000	1,000
Ленинградская обл. (1 зона)	0,811	1,000	1,327	1,000	1,013	1,000	1,000	1,000
г. Санкт-Петербург	1,000	1,000	1,000	1,000	0,861	1,140	1,000	1,000
Новгородская область	1,024	1,000	1,006	1,006	1,000	1,000	1,079	1,079
Псковская область (1 зона)	1,132	1,020	1,000	1,000	1,000	0,964	1,000	1,000
Калининградская область	1,057	1,008	1,000	1,000	1,006	1,013	0,997	1,137
Брянская область	1,080	1,000	1,001	1,001	1,000	1,061	1,000	1,000
Владимирская область	0,999	0,999	1,030	1,000	0,999	1,322	1,000	1,000
Ивановская область	1,500	1,461	1,000	1,000	1,000	1,189	1,000	1,000
Калужская область	1,000	1,000	1,000	1,000	1,000	1,000	1,000	1,000
Костромская область	1,000	1,000	1,080	1,042	1,072	1,050	1,000	1,000
г. Москва (ТЕР нет)	1,419	1,008	1,124	1,257	0,933	1,212	0,945	1,193
Московская область	1,000	1,000	1,031	1,095	1,000	1,000	1,000	1,000
Орловская область	1,023	1,004	1,057	1,015	1,150	1,120	1,022	1,011
Рязанская область (2 зона)	1,000	1,000	1,104	1,000	1,000	1,000	1,000	1,000
Смоленская область	1,000	1,000	1,000	1,000	1,000	1,000	1,000	1,000
Тверская область	1,179	1,098	1,179	1,627	1,192	0,958	1,026	1,048
Тульская область (1 зона)	1,201	1,326	0,968	1,000	1,097	1,960	0,984	1,000
Ярославская область	1,000	1,000	1,000	1,000	1,000	1,000	1,000	1,000
Республика Марий Эл	1,000	1,259	1,000	1,000	1,050	1,079	1,000	1,000
Республика Мордовия	1,000	1,000	1,000	1,000	0,821	1,000	1,000	1,000
Чувашская Республ. (1 зона)	1,351	1,226	0,970	0,970	0,999	1,294	0,941	0,999
Кировская область (1 зона)	1,000	0,906	1,039	1,039	0,938	0,891	1,000	1,000
Нижегородская область	1,000	1,000	1,000	1,138	1,000	1,000	1,085	1,000
Нижегородская обл. (г. Саров)	1,000	1,237	1,000	1,000	1,000	1,219	0,932	1,000
Белгородская область	0,993	0,991	0,999	0,998	1,140	1,037	1,035	1,029
Воронежская область	0,958	0,905	1,002	0,997	0,701	1,028	1,308	0,942
Курская область	0,988	0,992	1,090	1,103	1,126	0,994	0,995	0,984
Липецкая область	1,000	1,000	1,000	1,000	1,000	1,000	1,000	1,000
Тамбовская область (1 зона)	1,000	1,000	1,000	1,000	1,000	1,000	1,000	1,000
Республика Калмыкия	1,200	1,219	1,000	1,000	1,000	1,223	1,000	1,000
Республика Татарстан	1,000	1,000	1,000	1,000	1,000	1,000	1,000	1,000
Астраханская область	1,000	1,000	1,000	1,000	1,000	1,000	1,000	1,000
Волгоградская область	1,039	1,001	0,996	0,996	1,045	1,011	0,974	1,003
Пензенская область (1 зона)	1,000	1,000	1,000	1,000	1,000	1,000	1,000	1,000
Самарская область	1,009	1,018	0,998	1,013	0,956	0,998	0,992	0,992
Саратовская область (1 зона)	1,027	1,000	1,000	1,011	1,070	1,000	1,000	1,027
Ульяновская область	1,004	1,005	1,059	1,056	1,094	1,000	0,880	1,003
Республика Адыгея	1,016	1,016	1,016	1,016	1,016	1,016	1,016	1,016

Продолжение таблицы 4

Наименование Республик, краев, областей	Наименование ресурсов							
	Стекло крупногабаритное витринное, полированное площадью свыше 8 м <sup>2</sup> , толщиной 8 мм	Портландцемент общестроительного назначения бездобавочный, марки 400	Известь строительная негашеная комовая, сорт 1	Гипсовые вяжущие, марка Г-3	Битумы нефтяные строительные изоляционные БНИ-IV-3, БНИ-IV, БНИ-V	Мастика битумлаучковая строительная, марки МББП-65 «ЛИЛО-1»	Краски цветные, готовые к применению для внутренних работ МА-25 зеленая	Краски масляные и алкидные, готовые к применению белила пигментные МА-25
<b>Код по ФЕР-2001</b>	<b>101-1877</b>	<b>101-1305</b>	<b>101-0253</b>	<b>101-0219</b>	<b>101-0072</b>	<b>101-1575</b>	<b>101-0451</b>	<b>101-0420</b>
<b>Новый код</b>			<b>405-0253</b>	<b>405-0219</b>				
<b>Ед. измерения</b>	<b>м<sup>2</sup></b>	<b>т</b>	<b>т</b>	<b>т</b>	<b>т</b>	<b>т</b>	<b>т</b>	<b>т</b>
<b>Цены по ФЕР-2001</b>	<b>185,53</b>	<b>412,00</b>	<b>734,50</b>	<b>730,00</b>	<b>1412,50</b>	<b>7591,34</b>	<b>16611,00</b>	<b>17592,00</b>
Республика Карелия (1 зона)	1,000	0,896	1,000	1,000	1,075	1,000	1,000	1,000
Республика Коми (1 зона)	1,220	0,893	1,030	0,972	0,883	1,017	0,939	1,002
Архангельская обл. (1 зона)	0,909	0,824	1,375	1,095	1,032	0,974	0,977	0,963
Вологодская область (3 зона)	1,000	0,981	1,005	1,000	1,014	1,012	1,000	1,000
Мурманская область	1,000	1,000	1,000	1,000	1,000	1,000	1,000	1,000
Ленинградская обл. (1 зона)	1,000	0,879	1,000	1,000	1,000	1,821	1,206	1,142
г. Санкт-Петербург	1,000	1,000	1,000	0,926	0,870	0,841	1,046	1,000
Новгородская область	1,079	0,901	1,000	1,000	1,000	1,000	1,000	1,000
Псковская область (1 зона)	1,000	0,911	1,000	1,000	1,458	1,000	1,000	1,000
Калининградская область	1,137	1,008	1,003	1,000	0,984	1,000	1,093	1,052
Брянская область	1,000	0,822	0,948	1,001	1,072	1,106	1,000	1,000
Владимирская область	1,000	0,827	1,270	0,971	0,658	1,000	1,000	1,000
Ивановская область	1,000	1,000	1,000	1,000	1,000	1,000	1,102	1,107
Калужская область	1,000	1,000	1,000	1,000	1,000	1,000	1,000	1,000
Костромская область	1,000	0,866	1,000	1,000	1,077	1,000	1,000	1,000
г. Москва (ТЕР нет)	0,958	1,050	1,068	1,270	1,051	0,980	1,010	1,009
Московская область	1,000	0,838	1,000	1,000	0,838	1,000	1,000	1,000
Орловская область	1,003	1,000	1,007	1,001	1,000	1,000	1,109	1,006
Рязанская область (2 зона)	1,000	1,000	1,000	1,000	1,000	1,000	1,055	1,030
Смоленская область	1,000	1,000	1,000	1,000	1,000	1,000	1,000	1,000
Тверская область	1,042	0,541	1,091	1,155	0,946	1,132	1,079	0,849
Тульская область (1 зона)	1,000	0,790	0,952	1,293	0,948	1,000	1,338	1,000
Ярославская область	1,000	0,835	1,000	1,000	1,000	1,000	1,000	1,000
Республика Марий Эл	1,077	0,635	1,000	1,217	1,000	1,000	1,027	1,000
Республика Мордовия	1,000	0,550	1,000	0,990	0,500	1,000	1,000	1,000
Чувашская Республ. (1 зона)	1,000	0,877	0,998	1,041	0,980	1,000	1,040	1,022
Кировская область (1 зона)	1,000	0,777	1,000	1,000	1,000	1,000	1,000	1,045
Нижегородская область	1,000	0,932	1,000	1,000	0,995	1,000	1,554	1,000
Нижегородская обл. (г. Саров)	1,000	1,000	1,096	1,012	0,875	1,000	1,000	1,000
Белгородская область	1,040	0,638	0,997	0,999	0,524	0,993	0,992	0,992
Воронежская область	0,864	0,944	1,044	1,025	0,977	1,171	1,392	1,321
Курская область	0,985	0,834	0,975	0,979	1,127	0,988	0,994	0,993
Липецкая область	1,000	1,000	1,000	1,000	1,000	1,000	1,000	1,000
Тамбовская область (1 зона)	1,000	1,000	1,000	1,000	1,000	1,000	1,000	1,000
Республика Калмыкия	1,043	0,857	1,428	1,356	1,000	1,000	1,000	1,221
Республика Татарстан	1,000	0,840	1,000	1,000	1,000	1,000	1,000	1,000
Астраханская область	1,000	1,000	1,000	1,000	1,000	1,000	1,000	1,000
Волгоградская область	0,928	0,847	1,048	1,000	0,864	0,984	1,017	1,013
Пензенская область (1 зона)	1,000	0,857	1,000	1,000	1,000	1,000	1,000	1,000
Самарская область	0,997	0,929	1,028	0,998	0,937	0,999	1,046	1,046
Саратовская область (1 зона)	1,000	1,000	1,000	1,043	1,098	1,000	1,000	1,000
Ульяновская область	1,001	0,962	1,002	3,770	1,031	1,000	1,002	1,002
Республика Адыгея	1,016	1,016	1,016	1,016	1,016	1,016	1,016	1,016

Наименование Республик, краев, областей	Наименование ресурсов							
	Олифа комбинированная, марки К-3	Лаки полиакриловые и на акриловых сополимерах АК-113, АК-113Ф	Трубы чугунные напорные рас-трубные класса А наружный диам. 100 мм, толщина стенки 8,3 мм	Трубы сталь электросв. прямош. со снятой фас. сталь БСт2кп-БСт4кп и БСт2лс-БСт4лс нар. диам. 57 мм толщ ст. 3,5 мм	Трубы стальн бесш горячедиф со снятой фаской из стали марок 15, 20, 25, наруж. диам. 57 мм толщина стенки 3,5 мм	Трубы стальные сварные водогазопроводные с резьбой черные легкие (неоцинков-ые) диам. условного прохода 50 мм, толщина стенки 3 мм	Трубы керамические канализационные внутренний диаметр 350 мм	Трубы асбестоцементные напорные ВТ9х150 тип 1
Код по ФЕР-2001	101-0628	101-0508	103-0634	103-0139	103-0357	103-0006	103-0737	103-0679
Новый код								101-2056
Ед. измерения	Т	Т	М	М	М	М	М	М
Цены по ФЕР-2001	16950,00	21509,00	136,00	35,70	41,88	28,05	83,42	33,50
Республика Карелия (1 зона)	1,000	1,000	1,000	1,000	1,000	1,000	1,000	1,000
Республика Коми (1 зона)	0,934	1,001	1,001	0,746	0,889	0,773	1,017	1,003
Архангельская обл. (1 зона)	0,965	0,982	1,010	0,910	0,978	0,849	0,912	0,904
Вологодская область (3 зона)	1,000	1,000	1,000	0,736	0,839	0,736	1,000	1,000
Мурманская область	1,000	1,000	1,000	1,000	1,000	1,000	1,000	1,000
Ленинградская обл. (1 зона)	1,143	1,000	1,230	0,728	1,000	0,709	1,000	1,000
г. Санкт-Петербург	1,083	1,000	0,898	0,711	0,910	0,812	1,000	1,016
Новгородская область	1,000	1,067	1,000	1,000	1,000	1,000	1,067	1,000
Псковская область (1 зона)	1,000	1,000	1,180	0,806	0,817	0,798	1,000	1,000
Калининградская область	1,000	1,000	1,006	0,982	0,973	0,945	1,000	0,967
Брянская область	1,036	1,194	1,000	0,833	0,964	0,819	1,002	1,001
Владимирская область	0,845	1,000	1,000	1,000	1,000	1,000	1,000	1,000
Ивановская область	1,222	1,000	1,000	1,000	1,000	1,000	1,000	1,000
Калужская область	1,000	1,000	1,000	1,000	1,000	1,000	1,000	1,000
Костромская область	1,000	1,000	1,011	1,075	1,000	1,075	1,080	1,000
г. Москва (ТЕР нет)	1,013	1,000	1,000	1,000	1,000	1,000	0,955	0,859
Московская область	1,000	1,000	0,982	0,844	0,863	0,844	1,125	0,821
Орловская область	1,000	1,000	1,019	1,067	1,017	1,000	1,000	1,023
Рязанская область (2 зона)	1,000	1,000	1,000	0,882	0,852	0,908	1,000	1,000
Смоленская область	1,000	1,000	1,000	1,000	1,000	1,000	1,000	1,000
Тверская область	1,002	1,081	1,243	0,963	1,109	0,938	1,000	1,073
Тульская область (1 зона)	1,238	1,000	0,488	0,845	0,847	0,818	1,000	1,194
Ярославская область	1,000	1,000	1,000	0,824	0,879	0,842	1,000	0,859
Республика Марий Эл	1,017	1,060	1,099	0,718	0,859	0,755	1,133	0,893
Республика Мордовия	1,000	1,000	1,000	0,811	0,747	0,758	1,000	1,000
Чувашская Республ. (1 зона)	1,060	1,085	1,037	0,872	0,922	0,935	1,000	1,041
Кировская область (1 зона)	1,000	1,000	1,097	0,910	0,994	0,907	1,000	1,111
Нижегородская область	0,940	1,428	1,000	1,026	1,076	1,026	1,108	1,074
Нижегородская обл. (г. Саров)	1,065	1,058	1,000	0,798	0,864	0,833	1,000	1,000
Белгородская область	0,993	1,247	0,996	1,003	0,980	1,160	0,985	0,999
Воронежская область	0,758	0,990	1,031	0,934	0,998	0,934	1,029	1,000
Курская область	0,987	0,991	0,993	1,008	1,017	1,010	0,978	0,985
Липецкая область	1,000	1,000	1,000	1,000	1,000	1,000	1,000	1,000
Тамбовская область (1 зона)	1,000	1,000	1,000	1,000	1,000	1,000	1,000	1,000
Республика Калмыкия	1,369	1,029	1,209	0,841	0,860	0,694	1,260	0,984
Республика Татарстан	1,000	1,000	1,000	0,990	0,840	0,700	1,000	1,000
Астраханская область	1,000	1,000	1,000	1,000	1,000	1,000	1,093	1,063
Волгоградская область	1,057	1,020	1,042	0,975	1,020	0,980	1,039	1,001
Пензенская область (1 зона)	1,000	1,000	1,000	1,000	1,000	1,000	1,000	1,000
Самарская область	1,000	1,100	1,100	0,820	0,953	0,835	0,999	1,010
Саратовская область (1 зона)	1,000	1,011	1,109	1,000	1,061	1,000	1,018	1,000
Ульяновская область	1,002	1,000	1,000	0,842	0,806	1,000	1,138	1,148
Республика Адыгея	1,016	1,016	1,016	1,016	1,016	1,016	1,016	1,016

Продолжение таблицы 4

Наименование Республик, краев, областей	Наименование ресурсов						
	Трубы напорные из полиэтилена низкого давления среднего типа, наружным диаметром 110 мм	Умывальн. полуфарф и фарф с нижней камерой смешивания, кронштейн., сифоном бутылоч. латунным и выпуском полуруг. со скрытыми установоч. поверхностями без сплики, разм. 550-480x180	Унитазы полуфарфоровые и фарфоровые УНТЦ и УНПЦ тарельчатые с сиденьем и креплением, с прямым или косым выпуском с цельноотлитой полочкой	Ванны купальные чугунные эмалиров. модерн. с уравни. электрич потенциалов латун. выпуском, чугунным сифоном и переливом, со стальным трубопроводом без смесителя, марка ВЧМ-1700, размер 1700x750x607 мм	Мойки стальные эмалированные на одно отделение с одной чашей с креплениями МСК размером 500x500x198	Радиаторы отопительные чугунные марка МС-90, высота полная 588 мм, высота монтажная 500 мм	Вентиляторы радиальные взрывозащищенные ВЦЦ-76 N 6.3В1, тип электродвигателя АИМ90L6
<b>Код по ФЕР-2001</b>	<b>530-0048</b>	<b>300-0675</b>	<b>300-0905</b>	<b>300-0049</b>	<b>300-0494</b>	<b>300-0556</b>	<b>300-0083</b>
<b>Новый код</b>	<b>507-0595</b>	<b>301-0675</b>	<b>301-0905</b>	<b>301-0058</b>	<b>301-0494</b>	<b>301-0556</b>	<b>301-0083</b>
<b>Ед. измерения</b>	<b>10 м</b>	<b>компл.</b>	<b>компл.</b>	<b>компл.</b>	<b>компл.</b>	<b>кВт</b>	<b>компл.</b>
<b>Цены по ФЕР-2001</b>	<b>630,00</b>	<b>242,95</b>	<b>364,27</b>	<b>1333,40</b>	<b>280,00</b>	<b>317,00</b>	<b>4774,10</b>
Республика Карелия (1 зона)	1,000	1,000	1,000	1,000	1,000	1,000	1,000
Республика Коми (1 зона)	0,985	1,010	1,001	0,984	1,034	0,962	1,001
Архангельская обл. (1 зона)	1,281	1,000	1,000	1,000	1,000	0,951	0,964
Вологодская область (3 зона)	1,000	1,007	1,034	1,000	1,068	1,000	1,009
Мурманская область	1,000	1,000	1,000	1,000	1,000	1,000	1,000
Ленинградская обл. (1 зона)	1,000	1,000	1,000	1,014	1,000	1,000	1,000
г. Санкт-Петербург	1,057	1,000	1,000	0,941	1,000	1,000	0,840
Новгородская область	1,000	1,067	1,033	1,163	1,288	1,000	1,000
Псковская область (1 зона)	1,000	1,000	1,000	1,000	1,000	1,000	1,000
Калининградская область	1,000	1,000	1,000	1,015	1,000	1,027	1,018
Брянская область	1,017	1,000	1,000	1,000	1,000	1,000	1,000
Владимирская область	1,000	1,000	1,000	1,000	1,000	1,000	1,000
Ивановская область	1,000	1,000	1,000	1,000	1,000	1,000	1,108
Калужская область	1,000	1,000	1,000	1,000	1,000	1,000	1,000
Костромская область	1,000	1,000	1,000	1,000	1,070	1,077	1,000
г. Москва (ТЕР нет)	1,000	1,106	1,000	1,073	0,963	0,943	0,975
Московская область	0,903	1,000	1,000	1,000	1,000	1,022	1,000
Орловская область	1,000	1,037	1,020	1,032	1,000	1,000	1,000
Рязанская область (2 зона)	1,000	1,000	1,000	1,000	1,000	1,000	1,000
Смоленская область	1,000	1,000	1,000	1,052	1,044	1,000	1,000
Тверская область	0,899	1,065	1,117	1,227	1,108	1,228	0,829
Тульская область (1 зона)	1,351	1,397	1,046	1,190	1,238	1,129	1,000
Ярославская область	1,000	1,000	1,000	0,983	1,000	1,000	1,000
Республика Марий Эл	1,000	1,042	1,000	1,000	1,000	1,028	1,000
Республика Мордовия	1,000	1,000	1,000	0,673	1,000	1,000	1,000
Чувашская Республ. (1 зона)	1,074	1,244	1,071	1,288	1,337	1,303	1,209
Кировская область (1 зона)	1,036	1,000	1,000	1,000	0,972	1,216	1,000
Нижегородская область	1,133	1,015	1,040	1,020	1,050	0,970	0,983
Нижегородская обл. (г. Саров)	1,000	1,012	1,036	1,000	1,000	1,000	1,100
Белгородская область	1,000	0,967	0,995	0,993	1,123	0,995	0,994
Воронежская область	2,894	1,004	1,007	1,012	1,044	1,011	1,028
Курская область	0,991	0,992	0,996	0,991	0,989	0,996	0,990
Липецкая область	1,000	1,000	1,000	1,000	1,000	1,000	1,000
Тамбовская область (1 зона)	1,000	1,000	1,000	1,000	1,000	1,000	1,000
Республика Калмыкия	1,276	1,069	1,152	1,089	1,000	1,293	1,089
Республика Татарстан	0,850	1,000	1,000	1,000	1,000	1,000	1,000
Астраханская область	1,000	1,000	1,000	1,000	1,000	1,000	1,000
Волгоградская область	0,978	1,000	1,011	1,032	0,996	1,032	0,986
Пензенская область (1 зона)	1,000	1,000	1,000	1,000	1,000	1,061	1,152
Самарская область	0,986	0,926	0,905	0,998	0,997	1,046	1,039
Саратовская область (1 зона)	1,000	1,000	1,000	1,000	1,000	1,027	1,000
Ульяновская область	1,183	1,133	1,073	1,081	1,073	0,851	0,887
Республика Адыгея	1,016	1,016	1,016	1,016	1,016	1,016	1,016

Наименование Республик, краев, областей	Наименование ресурсов						
	Кабели силовые переносные с гибкими медными жилами марки КГН, с числом жил - 2 и сечением 1 мм2	Провода силовые для электр. устан на напр. до 450 В с мед. жил. плос. с разд. осн. марки ППВ, с чис. жил - 2 и сеч. 1 мм2	Светильн. с люм. лампами для общ. помещ., потолок, с рассеиват. цельным из оргстекла со стартерными ПРА, тип ЛПО02-4х40/П-01 УХЛ4	Светильники наст. с рассеив. из силикат. стекла, цилиндр. формы и усеч. конуса тип НБ006х100/Р2, 001УХЛ4 и НБ006х100/Р2, 0-03УХЛ4	Рубильники Р12 М3 I-200А	Переключатели врубные с боковой несъемной рукояткой Р32-35А 61220-00 УХЛ3 I-250А	Краны башенные при работе на других видах строительства 8 т
<b>Код по ФЕР-2001</b>	<b>502-0086</b>	<b>507-0292</b>	<b>546-0601</b>	<b>546-0501</b>	<b>545-1158</b>	<b>545-1028</b>	<b>020129</b>
<b>Новый код</b>	<b>501-0662</b>	<b>502-0542</b>	<b>509-0768</b>	<b>509-0764</b>	<b>509-1158</b>	<b>509-0629</b>	
<b>Ед. измерения</b>	<b>1000 м</b>	<b>1000 м</b>	<b>шт.</b>	<b>шт.</b>	<b>шт.</b>	<b>шт.</b>	<b>маш.-ч</b>
<b>Цены по ФЕР-2001</b>	<b>10898,00</b>	<b>1782,86</b>	<b>205,00</b>	<b>55,61</b>	<b>48,87</b>	<b>248,88</b>	<b>86,40</b>
Республика Карелия (1 зона)	1,000	1,000	1,000	1,000	1,000	1,000	1,000
Республика Коми (1 зона)	0,748	0,816	0,973	0,983	1,037	0,997	1,024
Аохангельская обл. (1 зона)	0,723	0,767	0,999	1,000	0,985	0,999	1,034
Вологодская обл. (3 зона)	1,007	0,938	1,011	1,049	1,012	1,013	0,955
Мурманская область	1,000	1,000	1,000	1,000	1,000	1,000	1,000
Ленинградская обл. (1 зона)	0,932	0,931	1,000	1,000	1,000	1,000	0,985
г. Санкт-Петербург	0,833	0,837	1,006	1,000	1,024	1,075	1,011
Новгородская область	1,000	1,000	1,000	1,000	1,000	1,000	1,035
Псковская область (1 зона)	1,000	1,030	1,000	1,000	1,000	1,000	1,000
Калининградская область	1,000	1,009	1,000	0,983	1,000	1,000	1,216
Брянская область	1,058	1,000	1,000	1,000	1,000	1,000	1,022
Владимирская область	1,000	1,000	1,000	1,000	1,000	1,000	0,950
Ивановская область	1,000	1,000	1,000	1,000	1,000	1,000	1,004
Калужская область	1,000	1,000	1,000	1,000	1,000	1,000	1,000
Костромская область	1,067	1,000	1,000	1,000	1,000	1,000	1,024
г. Москва (ТЕР нет)	0,921	0,935	0,969	1,148	0,946	0,827	0,980
Московская область	1,000	1,034	1,000	1,000	1,000	1,000	1,017
Орловская область	1,000	1,000	1,000	1,030	1,000	1,033	1,035
Рязанская область (2 зона)	1,000	1,000	1,000	1,000	1,000	1,000	1,000
Смоленская область	1,056	1,000	1,000	1,000	1,000	1,000	1,077
Тверская область	0,908	0,771	1,047	1,000	1,013	0,916	1,101
Тульская область (1 зона)	0,619	2,145	1,165	0,605	1,000	0,879	1,000
Ярославская область	1,000	1,000	1,000	1,000	1,000	1,000	1,000
Республика Марий Эл	1,000	1,107	1,061	1,080	1,020	1,126	1,018
Республика Мордовия	1,000	1,000	1,000	1,000	1,000	1,000	1,005
Чувашская Республ. (1 зона)	0,982	0,954	1,001	1,001	1,000	1,000	1,000
Кировская область (1 зона)	1,000	1,000	1,000	1,000	1,000	1,000	1,006
Нижегородская область	1,000	0,977	1,000	1,000	1,000	1,000	1,000
Нижегородская обл. (г. Саров)	1,008	0,830	1,073	1,000	1,326	1,003	1,059
Белгородская область	0,802	0,836	0,994	0,991	0,996	0,997	1,000
Воронежская область	0,999	0,992	1,000	0,969	1,001	1,003	0,988
Курская область	0,996	0,995	0,992	0,995	0,999	0,992	1,014
Липецкая область	1,000	1,000	1,000	1,000	1,000	1,000	1,000
Тамбовская область (1 зона)	1,000	1,000	1,000	1,000	1,000	1,000	1,000
Республика Калмыкия	1,567	1,286	1,000	1,180	1,020	1,020	1,036
Республика Татарстан	1,000	0,820	1,000	1,000	1,000	1,000	1,016
Астраханская область	1,254	1,000	1,030	1,000	1,064	1,000	1,061
Волгоградская область	0,971	0,961	1,000	1,000	1,016	0,997	1,046
Пензенская область (1 зона)	1,000	1,000	1,000	1,000	1,000	1,000	1,000
Самарская область	1,236	1,102	0,927	0,816	0,915	1,057	1,100
Саратовская область (1 зона)	1,000	1,000	1,000	1,000	1,000	1,000	1,004
Ульяновская область	1,036	1,001	1,008	1,000	1,000	1,000	1,003
Республика Адыгея	1,016	1,016	1,016	1,016	1,016	1,016	0,917

Продолжение таблицы 4

Наименование Республик, краев, областей	Наименование ресурсов						
	Краны на автомобильном ходу при работе на других видах строительства 10 т	Подъемники строительные грузопассажирские, грузоподъемность до 0,8 т	Установки для сварки ручной дуговой (постоянного тока)	Компрессоры передвижные с двигателем внутреннего сгорания давлением 800 кПа (8 ат), производитель. 10 м <sup>3</sup> /мин	Экскаваторы одноковшовые дизельные на пневмоколесном ходу при работе на других видах строительства 0,5 м <sup>3</sup>	Растворосмесители передвижные 65 л	Катки дорожные самоходные гладкие 13 т
<b>Код по ФЕР-2001</b>	<b>021141</b>	<b>031102</b>	<b>040502</b>	<b>050201</b>	<b>060339</b>	<b>110901</b>	<b>120907</b>
<b>Новый код</b>							
<b>Ед. измерения</b>	<b>маш.-ч</b>	<b>маш.-ч</b>	<b>маш.-ч</b>	<b>маш.-ч</b>	<b>маш.-ч</b>	<b>маш.-ч</b>	<b>маш.-ч</b>
<b>Цены по ФЕР-2001</b>	<b>111,99</b>	<b>51,80</b>	<b>8,10</b>	<b>91,63</b>	<b>131,29</b>	<b>12,39</b>	<b>121,00</b>
Республика Карелия (1 зона)	1,000	1,000	1,000	0,990	0,991	1,000	1,000
Республика Коми (1 зона)	0,988	1,042	1,063	0,974	0,992	1,031	0,998
Архангельская обл. (1 зона)	1,005	1,038	1,003	0,987	0,999	1,071	1,000
Вологодская обл. (3 зона)	0,913	0,924	0,924	0,924	0,924	0,924	0,924
Мурманская область	1,000	1,000	1,000	1,000	1,000	1,000	1,000
Ленинградская обл. (1 зона)	0,985	0,985	0,985	0,985	0,985	0,985	0,985
г. Санкт-Петербург	0,863	1,005	1,068	0,819	0,882	1,005	0,914
Новгородская область	1,035	1,035	1,035	1,035	1,035	1,035	1,035
Псковская область (1 зона)	1,000	1,000	1,000	1,000	1,000	1,000	1,000
Калининградская область	0,897	1,063	1,119	0,834	0,908	1,046	0,916
Брянская область	1,020	1,020	1,050	1,018	1,024	1,088	1,016
Владимирская область	0,959	1,005	1,033	0,925	0,968	1,001	0,939
Ивановская область	1,003	1,007	1,000	1,003	1,003	1,013	1,004
Калужская область	1,000	1,000	1,000	1,000	1,000	1,000	1,000
Костромская область	1,000	1,000	1,000	1,000	1,000	1,051	1,053
г. Москва (ТЕР нет)	1,047	1,050	0,981	1,013	0,935	1,045	0,904
Московская область	1,017	1,000	1,000	1,000	1,000	1,000	1,000
Орловская область	1,011	1,038	1,132	1,011	1,011	1,049	1,010
Рязанская область (2 зона)	1,000	1,000	1,000	1,000	1,000	1,000	1,000
Смоленская область	0,931	1,090	1,000	1,000	1,000	1,000	1,000
Тверская область	1,017	1,025	1,171	0,979	1,015	1,165	1,032
Тульская область (1 зона)	1,000	1,000	1,000	1,000	1,000	1,000	1,000
Ярославская область	1,000	1,000	1,000	1,000	1,000	1,000	1,000
Республика Марий Эл	1,011	1,015	1,017	1,005	1,013	1,001	1,015
Республика Мордовия	0,860	1,000	1,000	0,799	0,870	1,001	0,957
Чувашская Республ. (1 зона)	0,975	0,906	0,999	0,944	0,976	0,999	0,972
Кировская область (1 зона)	0,959	1,021	1,035	0,906	0,955	1,013	0,985
Нижегородская область	1,012	1,144	1,012	0,908	1,012	1,429	1,012
Нижегородская обл. (г. Саров)	0,939	1,075	1,062	0,899	0,955	1,047	0,905
Белгородская область	0,938	0,994	0,992	0,879	0,952	0,997	0,943
Воронежская область	0,961	1,000	1,019	0,932	0,960	0,982	0,961
Курская область	0,960	0,934	1,039	0,928	0,964	1,020	0,974
Липецкая область	1,000	1,000	1,000	1,000	1,000	1,000	1,000
Тамбовская область (1 зона)	1,000	1,000	1,000	1,000	1,000	1,000	1,000
Республика Калмыкия	1,036	1,036	1,067	1,036	1,036	1,036	1,036
Республика Татарстан	0,956	1,003	1,083	0,915	0,951	1,005	0,956
Астраханская область	1,025	1,020	1,000	1,011	1,032	1,009	1,052
Волгоградская область	1,006	1,020	1,134	0,935	0,967	1,005	1,008
Пензенская область (1 зона)	1,000	1,000	1,000	1,000	1,000	1,000	1,000
Самарская область	0,954	1,100	1,090	0,952	0,967	1,034	0,943
Саратовская область (1 зона)	1,000	1,030	1,000	1,003	1,000	1,007	1,004
Ульяновская область	1,000	1,003	1,003	1,003	1,003	1,003	1,003
Республика Адыгея	0,923	1,328	0,949	0,852	0,946	0,786	0,973

Продолжение таблицы 4

Наименование Республик, краев, областей	Наименование ресурсов						
	Агрегаты копровые без дизель-молота на базе экскаватора 1м3	Трамбовки пневматические при работе от передвижных компрессорных станций	Автомобили бортовые грузоподъемность до 8 т	Уровень оплаты труда рабочих-строителей (разряд 4.0)	Бензин автомобильный АИ-98, АИ-95 «Экстра», АИ-93	Топливо дизельное из малосернистых нефтей	Электроэнергия
<b>Код по ФЕР-2001</b>	<b>140102</b>	<b>331100</b>	<b>400002</b>	<b>1-1</b>	<b>101-0070</b>	<b>101-1299</b>	<b>411-0042</b>
<b>Новый код</b>							
<b>Ед. измерения</b>	<b>маш.-ч</b>	<b>маш.-ч</b>	<b>маш.-ч</b>	<b>чел.-ч</b>	<b>т</b>	<b>т</b>	<b>1000 кВт-ч</b>
<b>Цены по ФЕР-2001</b>	<b>200,67</b>	<b>9,27</b>	<b>95,53</b>	<b>9,62</b>	<b>4770,00</b>	<b>6250,00</b>	<b>427,30</b>
Республика Карелия (1 зона)	1,000	1,000	0,952	0,962	0,920	0,865	1,127
Республика Коми (1 зона)	0,994	0,992	1,003	1,034	0,915	0,943	1,302
Архангельская обл. (1 зона)	0,998	1,002	1,009	1,074	0,922	0,998	1,188
Вологодская обл. (3 зона)	0,924	0,924	0,924	0,875	0,780	0,878	1,134
Мурманская область	1,000	1,000	1,000	1,000	1,000	1,000	1,000
Ленинградская обл. (1 зона)	0,985	0,985	0,985	1,000	0,896	0,885	1,007
г. Санкт-Петербург	0,903	1,000	0,864	1,000	0,575	0,770	1,260
Новгородская область	1,035	1,035	1,035	1,036	0,825	0,816	1,047
Псковская область (1 зона)	1,000	1,000	1,000	1,058	0,816	0,752	1,095
Калининградская область	0,925	0,925	0,975	1,048	0,826	0,767	1,317
Брянская область	1,022	1,005	1,004	1,003	1,000	0,940	1,298
Владимирская область	0,959	1,000	0,982	1,036	0,862	0,882	1,076
Ивановская область	1,003	1,000	1,006	1,015	0,906	1,000	1,185
Калужская область	1,000	1,000	1,000	1,000	0,660	0,826	1,058
Костромская область	1,000	0,935	1,000	1,060	0,902	0,909	1,204
г. Москва (ТЕР нет)	0,920	0,871	0,688	1,044	0,966	1,039	1,000
Московская область	1,017	1,000	1,000	1,009	1,000	1,000	1,000
Орловская область	1,012	1,000	1,027	1,030	1,000	1,000	1,214
Рязанская область (2 зона)	1,000	1,000	1,000	1,096	0,980	0,961	1,042
Смоленская область	1,000	1,000	1,000	1,035	0,623	0,833	0,987
Тверская область	1,013	1,000	1,046	1,080	0,854	0,882	1,338
Тульская область (1 зона)	1,000	1,000	1,000	1,022	0,838	0,927	1,260
Ярославская область	1,000	1,000	1,000	1,003	1,000	1,000	1,098
Республика Марий Эл	1,016	1,002	1,000	1,000	0,921	0,991	1,103
Республика Мордовия	0,884	1,000	0,934	1,003	0,804	0,823	1,044
Чувашская Республ. (1 зона)	0,972	0,999	0,973	1,000	0,952	0,904	0,986
Кировская область (1 зона)	0,959	0,937	0,969	1,013	0,795	0,847	1,086
Нижегородская область	1,012	1,089	1,012	1,023	0,690	1,000	1,278
Нижегородская обл. (г. Саров)	0,953	1,012	0,913	1,043	0,868	0,868	1,267
Белгородская область	0,946	0,912	0,945	1,003	0,763	0,766	1,182
Воронежская область	0,964	1,043	1,168	0,979	0,885	0,885	1,045
Курская область	0,966	1,046	0,966	1,020	0,753	0,801	1,060
Липецкая область	1,000	1,000	1,000	0,891	0,792	0,751	1,210
Тамбовская область (1 зона)	1,000	1,000	1,000	1,000	1,000	1,000	1,000
Республика Калмыкия	1,036	1,036	1,036	1,057	0,892	0,991	1,221
Республика Татарстан	0,958	1,000	0,937	1,003	0,633	1,118	1,222
Астраханская область	1,031	1,000	1,000	1,003	0,938	1,000	1,272
Волгоградская область	1,027	1,050	1,156	1,003	0,840	0,825	1,300
Пензенская область (1 зона)	1,000	1,000	1,000	1,018	0,891	0,890	1,000
Самарская область	0,982	0,945	0,948	1,027	0,632	0,832	1,154
Саратовская область (1 зона)	1,056	1,000	1,086	1,040	1,000	0,798	1,000
Ульяновская область	1,003	1,003	1,003	1,000	1,038	0,966	1,000
Республика Адыгея	0,968	0,883	0,959	1,046	1,000	1,000	1,000



Продолжение таблицы 4

Наименование Республик, краев, областей	Наименование ресурсов							
	Ростверки железобетонные	Опоры железобетонные	Балки железобетонные подфрановые	Ригели железобетонные	Фермы железобетонные стропильные	Панели железобетонные стеновые наружные	Элементы внутренних стен ж/б с вентиляционными дымовыми и дымоудалительными каналами	Плиты покрытий железобетонные ребристые из тяжелого бетона
<b>Код по ФЕР-2001</b>	<b>441-2000</b>	<b>442-1200</b>	<b>442-2001</b>	<b>442-2200</b>	<b>442-3001</b>	<b>443-1160</b>	<b>443-2011</b>	<b>444-1001</b>
<b>Новый код</b>	<b>403-0947</b>	<b>403-1200</b>	<b>403-2001</b>	<b>403-0969</b>	<b>403-0955</b>	<b>403-1160</b>	<b>403-1602</b>	<b>403-0887</b>
<b>Ед. измерения</b>	<b>м3</b>	<b>м3</b>	<b>м3</b>	<b>м3</b>	<b>м3</b>	<b>м3</b>	<b>м3</b>	<b>м3</b>
<b>Цены по ФЕР-2001</b>	<b>1606,45</b>	<b>2142,09</b>	<b>3958,93</b>	<b>2453,00</b>	<b>4213,93</b>	<b>1906,00</b>	<b>1746,00</b>	<b>1824,00</b>
Республика Дагестан (1 зона)	1,040	1,032	1,000	1,000	1,002	1,000	1,000	1,000
Кабардино-Балкарская Республика (1 зона)	1,000	1,000	1,000	1,000	1,000	1,000	1,000	1,000
Карачаево-Черкесская Респ.	1,041	0,948	1,043	1,042	1,000	1,040	1,040	1,040
Республика Северная Осетия – Алания	0,930	1,000	1,000	1,000	1,000	0,901	0,974	0,971
Чеченская Республика	1,023	1,024	1,024	1,021	1,020	1,025	1,027	1,021
Республика Ингушетия	1,003	1,004	1,000	1,000	1,005	1,000	1,017	1,000
Краснодарский край	1,070	1,059	1,015	0,997	1,069	0,843	0,982	1,014
Ставропольский край	1,000	1,000	1,000	1,000	1,000	1,000	1,000	0,767
Ростовская область	1,080	1,070	1,080	1,080	1,080	1,060	1,095	1,090
Республика Башкортостан	1,010	0,980	0,891	0,980	0,980	0,891	0,941	1,139
Удмуртская Республика	0,981	0,992	1,000	1,000	1,000	0,997	1,000	0,993
Курганская область	1,000	1,000	1,000	1,000	0,976	1,000	1,056	1,000
Оренбургская область	1,000	1,000	1,000	1,000	1,000	1,000	1,000	1,000
Пермский край	0,932	1,000	1,000	1,000	1,000	0,949	1,000	1,000
Свердловская область (г. Екатеринбург)	0,847	1,116	1,117	1,000	1,000	1,000	0,909	1,000
Челябинская область	0,899	1,504	1,000	0,883	0,999	0,932	0,997	0,903
Алтайский край (1 зона)	0,950	0,870	1,000	0,936	0,985	0,925	1,000	0,949
Республика Алтай (1 зона)	1,000	1,000	1,000	1,000	1,000	1,000	1,000	1,000
Кемеровская обл. (2 зона)	0,951	0,992	0,951	1,069	1,018	1,047	1,014	1,060
Новосибирская обл. (4 зона)	0,984	0,618	1,045	0,981	0,975	1,000	0,985	0,926
Омская область	0,930	0,930	0,999	0,524	0,930	0,967	0,930	0,837
Томская область	1,000	0,793	1,000	1,000	1,000	0,768	1,000	0,668
Тюменская область (1 зона)	1,000	1,000	1,000	1,000	1,000	1,000	1,000	1,000
Ханты-Мансийский а.о. (Югра)	0,885	0,820	0,850	0,810	0,885	0,899	0,890	0,847
Ямало-Ненецкий а.о. (2 зона)	1,000	1,000	1,000	1,000	1,000	1,000	1,000	1,000
Республика Бурятия	1,022	1,022	1,022	1,022	1,010	1,042	1,038	1,065
Республика Тыва	1,072	1,120	1,120	1,262	1,120	1,000	1,120	1,120
Республика Хакасия	1,000	1,000	1,000	1,000	1,000	1,000	1,018	1,000
Красноярский край (1 зона)	0,979	0,999	1,056	0,999	0,998	1,057	0,951	0,999
Иркутская область	0,719	1,000	0,910	1,000	1,000	1,000	1,000	0,911
Забайкальский край	0,969	1,000	1,085	1,080	1,000	0,990	1,005	0,947
Республика Саха (Якутия) (1 зона)	1,000	1,000	1,000	1,000	1,000	1,000	1,000	1,000
Чукотский а.о.								
Приморский край	1,034	1,000	1,000	1,004	1,000	1,002	1,002	1,002
Хабаровский край (1 зона)	1,000	1,000	1,000	1,000	1,000	1,000	1,000	1,000
Амурская область	1,000	1,000	1,000	1,000	1,000	1,000	1,000	1,000
Камчатский край (1 зона)	1,010	1,020	1,002	1,002	1,005	1,021	1,021	1,021
Камчатский край (КАО-14 зона)	1,010	1,020	1,002	1,002	1,005	1,021	1,043	1,043
Магаданская область	1,020	1,020	1,020	1,020	1,020	1,020	1,025	1,020
Еврейская а.о.	1,008	1,076	1,001	1,028	1,009	1,009	1,059	1,027
Сахалинская обл. (2 зона)	1,000	1,000	1,000	1,000	1,000	1,000	1,000	1,000

Продолжение таблицы 4

Наименование Республик, краев, областей	Наименование ресурсов							
	Плиты железобетонные многопустотные	Марши лестничные железобетонные с чистой бетонной поверхностью	Трубы железобетонные безнапорные	Стойка железоб. вибрирован опор наружного освещения и контактной сети городского электрифицир. транспорта	Шпалы железобетонные для железных дорог	Лотки железобетонные водопропускные трапецидального сечения	Панели железобетонные трехслойные с внешними слоями из бетона плотностью 1400-1850 кг/м <sup>3</sup>	Блоки бетонные для стен подвалов на цементном вяжущем оппашные М 100, объемом 0,5 м <sup>3</sup> и более
<b>Код по ФЕР-2001</b>	<b>444-2101</b>	<b>448-2001</b>	<b>446-1030</b>	<b>446-2071</b>	<b>446-4001</b>	<b>445-7321</b>	<b>443-1121</b>	<b>403-0001</b>
<b>Новый код</b>	<b>403-2101</b>	<b>403-0328</b>	<b>403-1299</b>	<b>403-2071</b>	<b>403-1595</b>	<b>403-0139</b>	<b>403-1121</b>	
<b>Ед. измерения</b>	<b>м<sup>3</sup></b>	<b>м<sup>3</sup></b>	<b>м<sup>3</sup></b>	<b>м<sup>3</sup></b>	<b>м<sup>3</sup></b>	<b>м<sup>3</sup></b>	<b>м<sup>3</sup></b>	<b>м<sup>3</sup></b>
<b>Цены по ФЕР-2001</b>	<b>1170,00</b>	<b>2361,00</b>	<b>2885,14</b>	<b>3644,02</b>	<b>2588,00</b>	<b>1520,00</b>	<b>1966,00</b>	<b>580,00</b>
Республика Дагестан (1 зона)	1,000	1,000	1,000	1,040	1,000	1,043	1,004	1,000
Кабардино-Балкарская Республика (1 зона)	1,000	1,000	1,000	1,000	1,000	1,000	1,000	1,000
Карачаево-Черкесская Респ.	1,042	0,913	1,013	0,948	1,000	0,921	1,041	1,040
Республика Северная Осетия – Алания	0,874	0,980	1,000	1,000	1,000	0,923	1,000	0,837
Чеченская Республика	1,023	1,025	1,020	1,028	1,025	1,024	1,022	1,019
Республика Ингушетия	1,000	1,000	1,007	1,000	1,006	1,000	1,005	1,002
Краснодарский край	0,953	1,085	1,040	1,059	1,000	0,986	0,999	1,024
Ставропольский край	0,908	0,956	1,000	0,893	1,216	0,936	1,000	0,926
Ростовская область	1,090	0,900	0,950	0,960	1,030	1,080	1,060	1,006
Республика Башкортостан	1,067	1,025	0,980	0,980	0,980	0,980	0,932	1,000
Удмуртская Республика	0,994	0,992	1,000	1,000	1,000	1,000	1,000	1,000
Курганская область	0,523	1,000	1,000	1,000	1,000	1,218	1,125	1,000
Оренбургская область	1,000	1,000	1,000	1,000	1,000	1,000	1,000	1,000
Пермский край	1,000	1,000	1,000	0,914	1,000	1,000	1,000	1,000
Свердловская область (г. Екатеринбург)	1,000	1,000	0,877	1,000	1,000	1,000	1,000	0,968
Челябинская область	0,954	0,909	1,091	0,789	0,951	0,998	0,998	0,913
Алтайский край (1 зона)	0,951	0,948	1,000	0,927	0,985	0,918	0,985	0,926
Республика Алтай (1 зона)	1,000	1,000	1,000	1,000	1,000	1,000	1,000	1,000
Кемеровская обл. (2 зона)	1,032	0,985	1,010	1,063	1,018	0,977	0,991	1,012
Новосибирская обл. (4 зона)	0,894	0,955	0,923	0,960	0,990	0,978	1,004	0,919
Омская область	0,919	0,911	0,900	0,923	0,960	0,753	0,930	0,948
Томская область	0,680	0,933	1,000	0,997	1,519	0,954	1,173	1,000
Тюменская область (1 зона)	1,000	1,000	1,000	1,000	1,000	1,000	1,000	1,000
Ханты-Мансийский а.о.(Югра)	0,910	0,850	0,850	0,950	0,950	0,967	0,950	0,884
Ямало-Ненецкий а.о. (2 зона)	1,000	1,000	1,000	1,000	1,000	1,000	1,000	1,000
Республика Бурятия	1,032	1,034	1,051	1,039	1,010	1,062	1,038	1,011
Республика Тыва	1,132	1,069	1,000	1,160	1,060	1,244	1,120	1,000
Республика Хакасия	1,000	1,110	1,000	1,000	1,000	1,000	1,019	1,000
Красноярский край (1 зона)	0,957	0,973	0,999	0,999	0,999	0,995	0,978	0,948
Иркутская область	0,949	0,913	0,910	0,944	0,953	0,909	0,905	0,955
Забайкальский край	0,978	0,962	1,029	1,090	1,000	0,951	0,900	1,072
Респ. Саха (Якутия 1 зона)	1,000	1,000	1,000	1,000	1,000	1,000	0,952	1,000
Чукотский а.о.								
Приморский край	0,982	1,002	1,002	1,002	0,909	1,003	1,002	1,009
Хабаровский край (1 зона)	1,000	1,000	1,000	1,000	1,000	1,000	1,000	1,000
Амурская область	1,000	1,000	1,000	1,000	1,000	1,000	1,000	1,000
Камчатский край (1 зона)	1,027	1,025	1,029	1,020	1,000	1,013	1,021	1,000
Камчатский край (КАО-14 зона)	1,049	1,025	1,040	1,020	1,000	1,013	1,011	1,000
Магаданская область	1,020	1,025	1,030	1,020	1,020	1,020	1,020	1,025
Еврейская а.о.	1,004	1,037	1,006	1,209	1,002	1,039	1,008	1,007
Сахалинская обл.(2 зона)	1,000	1,000	1,000	1,000	1,000	1,000	1,000	1,000

Продолжение таблицы 4

Наименование Республик, краев, областей	Наименование ресурсов							
	Плиты бетонные и цементно-песчаные для тротуаров, полов и облицовки, марки 300, толщина 50 мм	Камни бортовые бетонные, марка 400	Блоки из ячеистых бетонов стеновые 1 категории, объемная масса 600 кг/м <sup>3</sup> , класс В 3,5	Бетон тяжелый, крупность заполнителя 20 мм, класс В15 (М200)	Раствор готовый кладочный цементный марки 150	Кирпич керамический одинарный, размером 250x120x65 мм, марка 100	Кирпич силикатный полнотелый одинарный, размером 250x120x65 мм, марка 250	Камни керамические пустотелые одинарные, размером 250x120x138 мм, марка 75
<b>Код по ФЕР-2001</b>	<b>403-0106</b>	<b>403-0052</b>	<b>403-0207</b>	<b>401-0066</b>	<b>402-0005</b>	<b>404-0005</b>	<b>404-0166</b>	<b>404-0064</b>
<b>Новый код</b>								
<b>Ед. измерения</b>	<b>м<sup>2</sup></b>	<b>м<sup>3</sup></b>	<b>м<sup>3</sup></b>	<b>м<sup>3</sup></b>	<b>м<sup>3</sup></b>	<b>1000 шт.</b>	<b>1000 шт.</b>	<b>1000 шт.</b>
<b>Цены по ФЕР-2001</b>	<b>109,45</b>	<b>1468,00</b>	<b>632,31</b>	<b>665,00</b>	<b>548,30</b>	<b>1752,60</b>	<b>903,07</b>	<b>2053,00</b>
Республика Дагестан (1 зона)	1,004	1,003	1,000	0,959	1,094	1,030	0,980	1,006
Кабардино-Балкарская Республика (1 зона)	1,000	1,000	1,000	1,100	1,200	0,927	0,927	1,000
Карачаево-Черкесская Респ.	0,911	0,910	1,040	0,913	1,000	1,000	1,000	1,040
Республика Северная Осетия – Алания	0,900	0,884	0,909	0,915	0,909	1,013	1,040	1,000
Чеченская Республика	1,029	1,029	1,026	0,967	0,879	0,925	1,001	1,384
Республика Ингушетия	1,000	1,000	1,000	1,000	1,000	1,039	1,016	1,000
Краснодарский край	1,105	0,979	0,861	0,851	0,879	0,964	1,118	0,974
Ставропольский край	1,000	1,000	1,000	0,931	0,948	1,013	1,000	1,000
Ростовская область	0,989	0,800	1,030	1,014	1,001	0,926	0,794	1,000
Республика Башкортостан	0,944	0,987	0,946	0,940	0,951	1,056	1,000	0,980
Удмуртская Республика	1,000	1,000	1,000	0,996	0,997	0,974	1,000	1,000
Курганская область	1,000	1,070	1,000	1,000	1,000	1,112	1,040	1,000
Оренбургская область	1,000	1,000	1,000	1,000	1,000	1,000	1,000	1,000
Пермский край	1,000	1,000	1,000	0,916	0,942	0,965	0,981	1,000
Свердловская область (г. Екатеринбург)	0,933	1,000	0,517	1,000	1,000	0,906	1,062	1,657
Челябинская область	0,995	0,922	0,996	0,915	0,941	1,032	0,995	0,995
Алтайский край (1 зона)	0,900	0,897	1,000	0,973	0,971	1,000	1,000	0,981
Республика Алтай (1 зона)	1,000	1,000	1,000	1,000	1,000	1,000	1,000	1,000
Кемеровская обл. (2 зона)	1,060	1,058	0,996	0,926	1,024	0,927	1,053	0,926
Новосибирская обл. (4 зона)	1,021	0,977	0,758	0,763	0,748	0,744	0,792	0,960
Омская область	1,000	0,914	1,000	0,940	0,980	0,971	1,000	0,999
Томская область	1,032	0,990	1,000	1,000	0,973	1,290	1,016	1,415
Тюменская область (1 зона)	1,000	1,000	1,000	1,000	1,000	1,000	1,000	1,000
Ханты-Мансийский а.о. (Югра)	0,950	1,140	0,940	0,946	0,687	0,980	1,025	1,000
Ямало-Ненецкий а.о. (2 зона)	1,000	1,000	1,000	1,000	1,000	1,000	1,316	1,000
Республика Бурятия	1,010	1,041	1,087	1,115	1,059	1,024	1,024	1,024
Республика Тыва	1,051	1,120	1,050	1,000	1,000	0,765	1,000	1,000
Республика Хакасия	1,028	1,070	1,000	1,000	1,000	1,000	1,089	1,000
Красноярский край (1 зона)	0,999	0,906	0,964	0,989	0,983	0,924	1,117	0,928
Иркутская область	1,000	0,940	0,963	0,955	0,964	1,000	1,000	1,000
Забайкальский край	0,733	0,985	0,893	1,020	1,005	1,144	1,000	1,000
Республика Саха (Якутия) (1 зона)	1,000	0,971	1,000	1,000	1,000	0,980	0,980	0,980
Чукотский а.о.								
Приморский край	1,004	1,006	1,002	1,012	1,010	1,002	1,033	1,004
Хабаровский край (1 зона)	1,000	1,000	1,000	1,140	1,044	1,000	1,000	1,000
Амурская область	1,000	1,000	1,000	1,021	1,022	0,855	1,083	1,000
Камчатский край (1 зона)	0,995	1,010	1,000	1,000	1,000	1,000	1,000	1,000
Камчатский край (КАО-14 зона)	0,995	1,010	1,000	1,000	1,000	1,000	1,000	1,000
Магаданская область	1,015	1,020	1,010	1,020	1,010	1,020	1,050	1,010
Еврейская а.о.	1,000	1,020	1,007	1,007	1,041	1,012	1,014	1,057
Сахалинская обл. (2 зона)	1,000	1,000	1,000	0,884	0,904	1,000	1,000	1,000

Продолжение таблицы 4

Наименование Республик, краев, областей	Наименование ресурсов							
	Плиты гипсовые пазогребневые для перегородок толщиной 100 мм	Панели гипсобетонные для перегородок высотой до 3 м, площ. более 6 м <sup>2</sup> , на гипсо-цементно-песчаном вяжущем толщиной 100 мм	Щебень из природного камня для строительных работ марка 600, фракция 20-40 мм	Гравий для строительных работ марка Др. 8, фракция 20-40 мм	Песок природный для строительных работ средний	Камень бутовый марка 800	Гравий керамзитовый, фракция 20-40 мм, марка 500	Отдельные конструктивные элементы зданий и сооружений с преобладанием горячекатаной профилей, средняя масса сборочной единицы до 0,1 т
<b>Код по ФЕР-2001</b>	<b>101-0769</b>	<b>101-0750</b>	<b>408-0019</b>	<b>408-0103</b>	<b>408-0122</b>	<b>408-0214</b>	<b>406-0026</b>	<b>201-0755</b>
<b>Новый код</b>						<b>413-0214</b>		
<b>Ед. измерения</b>	<b>м<sup>2</sup></b>	<b>м<sup>2</sup></b>	<b>м<sup>3</sup></b>	<b>м<sup>3</sup></b>	<b>м<sup>3</sup></b>	<b>м<sup>3</sup></b>	<b>м<sup>3</sup></b>	<b>т</b>
<b>Цены по ФЕР-2001</b>	<b>139,00</b>	<b>116,00</b>	<b>108,60</b>	<b>101,30</b>	<b>55,26</b>	<b>208,00</b>	<b>151,24</b>	<b>8060,00</b>
Республика Дагестан (1 зона)	1,033	1,000	1,035	1,039	1,160	1,107	1,000	1,000
Кабардино-Балкарская Республика (1 зона)	1,000	1,000	1,029	1,075	1,049	1,000	1,000	0,700
Карачаево-Черкесская Респ.	1,043	1,040	1,000	1,000	1,000	1,000	1,033	0,981
Республика Северная Осетия – Алания	1,000	1,000	1,000	1,000	1,000	1,000	1,122	1,096
Чеченская Республика	1,027	1,034	1,226	1,037	1,024	1,013	1,017	1,070
Республика Ингушетия	1,000	1,000	1,077	1,056	1,146	1,000	1,158	1,000
Краснодарский край	1,056	1,048	0,841	0,971	1,008	1,200	0,852	0,826
Ставропольский край	1,000	1,000	1,000	1,000	0,999	1,000	1,026	0,935
Ростовская область	1,030	1,033	1,006	0,998	0,900	1,033	1,033	0,996
Республика Башкортостан	0,954	0,838	0,962	1,000	0,948	0,938	1,000	1,000
Удмуртская Республика	1,000	1,000	1,000	1,000	1,000	1,000	1,000	0,994
Курганская область	1,000	1,000	1,000	1,000	1,000	1,000	1,011	1,000
Оренбургская область	1,000	1,000	1,000	1,000	1,000	1,000	1,000	1,000
Пермский край	1,000	1,000	1,000	1,000	0,791	1,000	1,000	0,850
Свердловская область (г. Екатеринбург)	1,217	1,062	1,000	1,971	1,000	1,000	1,000	1,184
Челябинская область	0,995	0,913	0,985	0,978	0,973	1,000	1,037	0,895
Алтайский край (1 зона)	1,000	1,000	1,116	1,000	1,049	1,087	1,000	0,833
Республика Алтай (1 зона)	1,000	1,000	1,000	1,000	1,000	1,000	1,000	1,000
Кемеровская обл. (2 зона)	1,002	1,002	1,029	1,028	1,052	1,014	1,050	0,960
Новосибирская обл. (4 зона)	1,000	0,991	0,939	0,806	0,972	0,618	0,960	1,011
Омская область	0,999	1,000	1,000	1,000	0,943	1,131	1,000	0,995
Томская область	0,980	1,000	1,000	1,000	1,000	1,000	1,000	1,300
Тюменская область (1 зона)	1,000	1,000	1,000	1,000	1,000	1,000	1,000	1,000
Ханты-Мансийский а.о. (Югра)	1,000	0,960	0,968	1,000	0,996	0,960	0,980	0,637
Ямало-Ненецкий а.о. (2 зона)	1,000	1,000	1,000	1,000	1,000	1,000	1,000	1,000
Республика Бурятия	1,022	1,022	1,072	1,065	1,149	1,027	1,021	1,000
Республика Тыва	1,000	1,000	0,940	1,000	1,359	1,000	1,000	1,000
Республика Хакасия	1,248	1,002	1,000	1,000	1,000	1,000	1,000	1,000
Красноярский край (1 зона)	0,983	0,969	1,027	0,979	0,990	1,039	0,998	0,901
Иркутская область	1,000	1,000	1,000	1,000	0,890	1,000	0,965	1,000
Забайкальский край	1,000	1,000	1,078	1,122	1,000	1,118	1,090	1,010
Респ. Саха (Якутия 1 зона)	0,952	0,952	1,000	1,000	1,000	0,952	0,980	0,833
Чукотский а.о.								
Приморский край	1,003	1,050	1,072	1,021	1,012	1,067	1,002	0,941
Хабаровский край (1 зона)	1,000	1,000	1,000	1,000	1,000	1,000	1,000	1,000
Амурская область	1,056	1,000	1,009	1,121	1,014	1,014	1,000	1,099
Камчатский край (1 зона)	1,006	1,006	1,000	1,000	1,000	1,000	1,000	1,000
Камчатский край (КАО-14 зона)	1,006	0,916	1,033	1,000	0,971	0,989	0,974	1,000
Магаданская область	1,010	1,010	1,030	1,020	1,010	1,020	1,020	1,030
Еврейская а.о.	1,000	1,009	1,010	1,035	1,000	1,009	1,015	1,175
Сахалинская обл. (2 зона)	1,000	1,000	1,000	1,000	1,000	1,000	1,000	0,945

Продолжение таблицы 4

Наименование Республик, краев, областей	Наименование ресурсов							
	Колонны одноветвевые среднего ряда, масса 1 м от 0,076 до 0,1 т	Панели металл. трехсл. стенов. бескарк. с утепл. из пенополиуретана. Способ изготовл. стеновый 1ПТС1016.91.6-СО 7	Перекрытия оконные створные одинарные из одинарной трубы под двойное остекление 02М48.18.РЗ	Воздуховоды из оцинкованной стали толщиной 0,7 мм, периметром до 1000 мм	Швеллеры № 16-24 сталь марки 18сп	Сталь листовая углеродистая обыкновенного качества марки ВСтЗпс5 толщиной 8-20 мм	Профили холодногнутые из оцинков. стали толщ 0,5-0,55 мм, сумма размеров равная ширине исходной заготовки 151-200 мм	Горячекатаная арматурная сталь периодического профиля класса А-III, диаметром 20-22 мм
<b>Код по ФЕР-2001</b>	<b>201-0605</b>	<b>201-0266</b>	<b>201-0221</b>	<b>300-1793</b>	<b>101-1871</b>	<b>101-1628</b>	<b>101-9910</b>	<b>204-0025</b>
<b>Новый код</b>				<b>301-1793</b>			<b>101-1737</b>	
<b>Ед. измерения</b>	<b>т</b>	<b>м2</b>	<b>шт.</b>	<b>м2</b>	<b>т</b>	<b>т</b>	<b>т</b>	<b>т</b>
<b>Цены по ФЕР-2001</b>	<b>8715,00</b>	<b>463,00</b>	<b>3599,00</b>	<b>111,37</b>	<b>5989,00</b>	<b>5763,00</b>	<b>11200,00</b>	<b>7917,00</b>
Республика Дагестан (1 зона)	1,000	1,000	1,000	1,000	0,931	0,873	0,954	0,959
Кабардино-Балкарская Республика (1 зона)	1,000	1,000	1,000	1,000	1,000	0,753	1,000	0,700
Карачаево-Черкесская Респ.	0,971	1,045	1,045	1,037	0,888	0,796	0,962	0,713
Республика Северная Осетия – Алания	1,095	1,861	0,917	1,000	0,902	0,875	0,909	0,909
Чеченская Республика	1,022	1,397	1,024	1,034	0,979	1,072	0,799	0,912
Республика Ингушетия	1,000	1,035	1,000	1,036	1,018	1,018	1,002	1,020
Краснодарский край	0,849	1,000	1,000	1,000	0,924	0,892	0,922	0,708
Ставропольский край	0,936	0,978	1,006	1,000	0,818	0,861	0,978	0,473
Ростовская область	0,982	1,033	1,024	1,024	0,967	0,943	0,957	0,962
Республика Башкортостан	0,967	0,980	1,000	0,944	0,871	1,008	0,962	0,970
Удмуртская Республика	0,998	0,911	1,000	1,000	0,938	1,007	1,021	0,986
Курганская область	1,125	1,000	1,000	1,000	1,000	1,000	1,000	0,914
Оренбургская область	1,000	1,000	1,000	1,000	1,000	1,000	1,000	1,000
Пермский край	1,000	1,000	1,000	1,000	0,794	0,807	0,819	0,529
Свердловская область (г. Екатеринбург)	0,827	1,000	1,000	1,000	0,693	0,843	0,767	0,851
Челябинская область	1,002	1,000	0,999	0,999	0,847	0,792	0,774	0,691
Алтайский край (1 зона)	1,000	1,000	1,000	1,000	0,815	0,867	0,894	0,875
Республика Алтай (1 зона)	1,000	1,000	1,000	1,000	1,000	1,000	1,000	1,000
Кемеровская обл. (2 зона)	0,942	1,000	1,081	1,000	0,930	0,892	0,893	0,758
Новосибирская обл. (4 зона)	0,997	1,007	1,000	0,988	1,001	1,016	0,943	0,863
Омская область	1,077	0,992	1,000	1,001	0,705	0,620	0,931	0,434
Томская область	1,000	1,000	1,000	1,000	0,932	0,872	0,913	1,089
Тюменская область (1 зона)	1,000	1,000	1,000	1,000	1,000	1,000	1,000	1,000
Ханты-Мансийский а.о. (Югра)	0,578	1,000	1,000	1,000	0,807	0,930	0,930	0,686
Ямало-Ненецкий а.о. (2 зона)	1,000	1,000	1,000	1,000	1,000	1,000	1,021	1,000
Республика Бурятия	1,000	1,000	1,000	1,000	1,000	1,000	1,000	1,000
Республика Тыва	1,000	1,000	1,000	1,000	1,219	1,000	1,000	1,094
Республика Хакасия	1,000	1,000	1,000	1,000	0,872	0,861	1,069	0,806
Красноярский край (1 зона)	0,901	1,000	1,083	0,982	0,782	0,785	0,915	0,519
Иркутская область	1,000	1,001	1,000	1,000	0,859	0,717	1,020	0,680
Забайкальский край	1,000	1,000	1,000	0,837	1,009	0,978	1,021	1,086
Республика Саха (Якутия) (1 зона)	0,833	0,833	0,952	0,870	0,833	0,833	0,833	0,833
Чукотский а.о.								
Приморский край	0,954	1,000	1,000	1,000	0,890	0,879	0,957	0,784
Хабаровский край (1 зона)	1,000	1,000	1,000	1,000	0,887	1,175	1,043	0,692
Амурская область	1,000	1,000	1,000	1,011	1,030	1,030	1,000	1,067
Камчатский край (1 зона)	1,000	1,000	1,000	1,036	1,000	1,000	1,000	1,000
Камчатский край (КАО-14 зона)	1,022	0,981	1,000	1,036	1,000	1,000	1,000	1,000
Магаданская область	1,030	1,030	1,010	1,020	1,050	1,050	1,000	1,020
Еврейская а.о.	1,175	1,004	1,077	1,182	1,124	1,007	1,122	1,261
Сахалинская обл. (2 зона)	0,945	1,000	1,000	1,026	0,906	0,980	1,038	0,998

Наименование Республик, краев, областей	Наименование ресурсов							
	Рельсы железнодорожные широкой колеи 2 группы тип Р-50, марка стали М74	Каркасы под двойное остекл., под двухсл. глухую вставку с однополной распашной дверью ПД 1 39-15ПК	Комплекты элементов потолков панельных с форацей ЛАП-06-06П	Лесоматер. круглые берез и мягких лиственных пород для строительства длиной 4-6,5 м, диаметром 12-24 см	Доски обрезные хвойных пород длиной 4-6,5 м, шириной 75-150 мм, толщиной 25 мм, II сорта	Блоки окон. открыв. внутрь помещ. констр. двуствор. с шир. кор 94 мм ПВД 12-24,1, площ. 2,74 м2, ПВД 18-18,1	Блоки оконные с двойным остеклением с раздельными створками двуств., с фрамугой ОР 18-15В, площадь 2,59 м2	Блоки дверные однополные ДН 21-9Ц, площадь 1,84 м2
Код по ФЕР-2001	105-0057	206-1163	206-1191	102-0020	102-0052	203-0140	203-0074	203-0216
Новый код								
Ед. измерения	м	шт.	100 м2	м3	м3	м2	м2	м2
Цены по ФЕР-2001	237,00	4070,00	11635,00	365,00	1375,00	386,50	490,42	239,56
Республика Дагестан (1 зона)	1,001	1,000	1,000	1,000	0,990	1,004	1,000	1,005
Кабардино-Балкарская Республика (1 зона)	1,000	1,000	1,000	1,000	1,000	1,000	1,000	1,000
Карачаево-Черкесская Респ.	1,044	1,000	1,045	1,051	1,000	1,000	1,000	1,000
Республика Северная Осетия – Алания	1,000	0,956	1,000	1,000	1,000	1,000	1,000	1,000
Чеченская Республика	1,000	1,021	1,041	1,075	1,011	1,018	0,941	0,888
Республика Ингушетия	1,000	1,000	1,003	1,052	1,042	1,018	1,017	1,015
Краснодарский край	0,922	1,000	1,014	0,999	1,000	1,000	1,000	1,000
Ставропольский край	1,176	0,473	0,474	1,000	1,000	1,000	1,000	1,000
Ростовская область	1,000	1,080	1,025	1,025	1,080	1,024	1,080	1,080
Республика Башкортостан	0,980	0,970	0,980	1,005	1,076	0,980	1,000	0,955
Удмуртская Республика	1,045	1,000	0,984	1,000	1,000	1,000	1,000	1,000
Курганская область	0,862	0,472	0,828	0,732	1,000	1,000	0,882	0,834
Оренбургская область	1,000	1,000	1,000	1,000	1,000	1,000	1,000	1,000
Пермский край	1,000	1,000	1,000	1,000	1,000	1,000	1,000	1,000
Свердловская область (г. Екатеринбург)	0,949	1,000	1,000	1,363	1,000	1,000	1,538	0,959
Челябинская область	1,000	0,951	0,999	0,988	0,929	0,999	0,873	0,998
Алтайский край (1 зона)	0,995	1,000	1,000	1,000	1,000	1,000	1,000	1,000
Республика Алтай (1 зона)	1,000	1,000	1,000	1,000	1,000	1,000	1,000	1,000
Кемеровская обл. (2 зона)	0,971	1,000	1,000	1,045	1,050	1,000	1,050	1,044
Новосибирская обл. (4 зона)	0,996	0,999	1,000	1,192	1,112	1,077	0,997	0,972
Омская область	0,971	1,000	0,980	1,000	1,013	1,000	1,010	1,000
Томская область	1,000	1,000	0,712	1,000	1,000	1,000	1,000	1,000
Тюменская область (1 зона)	1,000	1,000	1,000	1,000	1,000	1,000	1,000	1,000
Ханты-Мансийский а.о. (Югра)	1,000	1,000	1,000	1,000	1,042	1,000	1,010	1,092
Ямало-Ненецкий а.о. (2 зона)	1,000	1,000	1,000	1,000	1,000	1,000	1,000	1,000
Республика Бурятия	1,000	1,000	1,000	1,000	1,000	1,012	1,020	1,029
Республика Тыва	1,000	1,000	1,000	1,000	1,000	1,000	1,000	1,000
Республика Хакасия	1,146	1,000	1,100	1,000	1,000	1,000	1,000	1,000
Красноярский край (1 зона)	0,834	0,901	1,135	0,997	0,999	1,104	1,103	0,999
Иркутская область	1,000	1,000	1,077	1,000	1,000	1,000	1,000	0,900
Забайкальский край	1,091	1,000	1,000	1,000	1,000	1,000	1,000	1,000
Респ. Саха (Якутия 1 зона)	0,952	0,952	0,909	0,980	0,980	0,980	0,980	0,980
Чукотский а.о.								
Приморский край	0,797	1,000	1,000	1,003	1,002	1,000	1,000	1,000
Хабаровский край (1 зона)	1,000	1,000	1,000	1,000	1,000	1,000	1,000	1,000
Амурская область	1,056	1,000	1,000	1,036	1,024	1,000	1,042	1,014
Камчатский край (1 зона)	1,016	1,010	1,000	1,056	1,032	1,000	1,000	1,000
Камчатский край (КАО-14 зона)	1,016	1,010	1,000	1,047	1,032	1,000	1,031	1,000
Магаданская область	1,020	1,010	1,020	1,050	1,050	1,020	1,020	1,020
Еврейская а.о.	1,100	1,003	1,006	1,140	1,021	1,053	1,054	1,014
Сахалинская обл. (2 зона)	1,000	1,000	1,000	1,000	1,000	1,000	1,000	1,000

Продолжение таблицы 4

Наименование Республик, краев, областей	Наименование ресурсов							
	Доски для покрытия полов со шпунтом и гребнем из древес антисепт. тип ДП-35 толщ. 35 мм, шир. без гребня от 100 до 140 мм	Паркет шпунтовый бук, вяз	Шпалы пролит. для железных дорог широкой колеи, обрезные и необрезные хвойные (кроме листв.), тип 3	Плиты древесноволокнистые сухого способа производства группы А, твердые марки ТС-400 толщиной 6 мм	Плиты древесностружечные трехслойные марки П-3 шлифованные толщиной 18-20 мм	Плиты известково-кремнеземистые Престеплиз	Плиты из минеральной ваты на синтетическом связующем М-125 (ГОСТ 9573-82)	Вата минеральная
<b>Код по ФЕР-2001</b>	<b>203-0346</b>	<b>102-0250</b>	<b>105-0116</b>	<b>101-0685</b>	<b>101-0709</b>	<b>104-0080</b>	<b>104-0004</b>	<b>104-0002</b>
<b>Новый код</b>		<b>203-0572</b>				<b>104-0085</b>		
<b>Ед. измерения</b>	<b>м3</b>	<b>м2</b>	<b>шт.</b>	<b>1000 м2</b>	<b>100 м2</b>	<b>м3</b>	<b>м3</b>	<b>м3</b>
<b>Цены по ФЕР-2001</b>	<b>2088,00</b>	<b>220,30</b>	<b>194,45</b>	<b>13400,00</b>	<b>3310,00</b>	<b>1236,00</b>	<b>530,00</b>	<b>200,00</b>
Республика Дагестан (1 зона)	1,153	1,000	1,000	1,006	1,000	1,001	1,000	1,049
Кабардино-Балкарская Республика (1 зона)	1,000	1,000	1,000	1,000	1,000	1,000	1,000	1,000
Карачаево-Черкесская Респ.	1,115	1,000	1,044	1,068	1,000	1,045	1,000	1,000
Республика Северная Осетия – Алания	1,000	1,909	1,000	1,000	1,000	1,000	1,000	1,000
Чеченская Республика	1,029	1,020	1,000	1,027	1,027	1,028	1,024	1,033
Республика Ингушетия	1,000	1,000	1,000	1,034	1,012	1,000	1,000	1,000
Краснодарский край	1,011	1,009	1,022	1,000	0,999	1,000	0,999	1,000
Ставропольский край	1,073	1,000	0,689	1,000	1,225	1,000	1,000	1,070
Ростовская область	1,070	1,019	1,021	0,890	1,030	0,900	1,002	1,002
Республика Башкортостан	1,012	0,958	0,980	1,000	1,000	1,000	1,047	1,013
Удмуртская Республика	1,000	1,000	1,000	1,000	1,000	1,000	0,990	1,000
Курганская область	0,792	0,917	1,000	0,916	0,959	1,000	0,806	0,708
Оренбургская область	1,000	1,000	1,000	1,000	1,000	1,000	1,000	1,000
Пермский край	1,000	1,000	1,000	1,000	1,000	1,000	0,965	0,909
Свердловская область (г. Екатеринбург)	1,000	1,301	1,000	1,050	1,046	1,000	1,692	1,533
Челябинская область	0,977	1,000	0,917	0,976	0,893	0,953	0,931	0,869
Алтайский край (1 зона)	1,000	1,000	1,000	1,095	1,084	1,000	1,000	1,000
Республика Алтай (1 зона)	1,000	1,000	1,000	1,000	1,000	1,000	1,000	1,000
Кемеровская обл. (2 зона)	1,019	1,049	1,030	0,898	1,001	1,001	1,007	1,031
Новосибирская обл. (4 зона)	1,001	1,016	0,994	1,035	1,052	1,004	1,006	1,055
Омская область	1,036	0,911	0,839	1,000	1,000	1,000	1,007	1,011
Томская область	0,891	0,854	1,000	1,000	0,999	1,000	1,000	1,000
Тюменская область (1 зона)	1,000	1,000	1,000	1,000	1,000	1,000	1,000	1,000
Ханты-Мансийский а.о. (Югра)	1,027	1,187	1,000	1,000	1,000	1,000	1,010	1,030
Ямало-Ненецкий а.о. (2 зона)	1,000	1,000	1,000	1,000	1,000	1,000	1,000	1,000
Республика Бурятия	1,000	1,042	1,013	1,000	1,000	1,000	1,000	1,000
Республика Тыва	1,000	1,000	1,000	1,000	0,695	1,000	1,000	1,000
Республика Хакасия	1,096	1,060	1,328	1,355	1,044	1,000	1,023	1,000
Красноярский край (1 зона)	1,049	1,000	1,075	1,053	1,009	1,006	1,003	1,006
Иркутская область	1,000	1,000	0,900	1,000	1,000	0,890	1,000	1,000
Забайкальский край	1,000	1,000	1,069	1,083	1,000	1,000	0,996	1,000
Республика Саха (Якутия) (1 зона)	0,952	1,000	1,000	0,952	0,952	0,952	0,952	0,952
Чукотский а.о.								
Приморский край	1,001	1,000	0,843	0,914	1,074	1,040	0,850	1,004
Хабаровский край (1 зона)	1,000	1,000	1,000	1,000	1,000	1,000	1,098	1,000
Амурская область	1,014	1,029	1,000	1,026	1,048	1,030	1,000	1,000
Камчатский край (1 зона)	1,000	1,000	1,000	1,000	1,000	1,000	1,033	1,000
Камчатский край (КАО-14 зона)	1,000	1,000	1,000	1,000	1,000	1,000	1,018	0,997
Магаданская область	1,050	1,020	1,021	1,020	1,010	1,020	1,040	1,050
Еврейская а.о.	1,027	1,000	1,015	1,041	1,051	1,008	1,048	1,012
Сахалинская обл. (2 зона)	1,000	1,000	1,000	1,000	1,000	1,000	1,000	1,000

Продолжение таблицы 4

Наименование Республик, краев, областей	Наименование ресурсов							
	Плитки керамические для полов гладкие неглазурованные одноцветные с красителем квадрат и прямоугольные	Плитки керамические глазурованные для внутренней облицовки стен гладкие без завала белые	Листы асбестоцементные волнистые обыкновенного профиля толщиной 5,5 мм	Листы асбестоцементные волнистые унифицированного профиля 54/200 толщиной 7,5 мм	Рубероид кровельный с крупнозернистой посыпкой марки РКК-420а	Линолеум поливинилхлоридный на теплоизолирующей подоснове марок ПР-ВТ, ВК-ВТ, ЭК-ВТ	Стекло листовое площадью до 1,0 м <sup>2</sup> , 1 группы, толщиной 4 мм, марки МЗ	Стекло строительное профилейное бесцветное коробчатого сечения
<b>Код по ФЕР-2001</b>	<b>101-0287</b>	<b>101-0256</b>	<b>101-0032</b>	<b>101-0036</b>	<b>101-0854</b>	<b>101-0562</b>	<b>101-1249</b>	<b>101-1287</b>
<b>Новый код</b>								
<b>Ед. измерения</b>	<b>м<sup>2</sup></b>	<b>м<sup>2</sup></b>	<b>м<sup>2</sup></b>	<b>м<sup>2</sup></b>	<b>м<sup>2</sup></b>	<b>м<sup>2</sup></b>	<b>м<sup>2</sup></b>	<b>м<sup>2</sup></b>
<b>Цены по ФЕР-2001</b>	<b>67,80</b>	<b>71,19</b>	<b>12,43</b>	<b>24,20</b>	<b>8,38</b>	<b>67,80</b>	<b>28,94</b>	<b>169,50</b>
Республика Дагестан (1 зона)	1,000	1,001	0,914	0,956	1,001	0,990	0,694	1,000
Кабардино-Балкарская Республика (1 зона)	1,000	1,000	1,000	1,000	0,607	1,000	1,000	1,000
Карачаево-Черкесская Респ.	1,000	1,000	1,000	1,000	0,947	1,169	0,999	1,000
Республика Северная Осетия – Алания	1,000	1,000	1,000	1,000	1,000	1,000	1,000	1,000
Чеченская Республика	0,989	0,926	1,000	1,031	1,039	1,054	1,251	1,027
Республика Ингушетия	1,080	1,087	1,048	1,048	1,000	1,048	1,029	1,000
Краснодарский край	1,000	1,000	1,000	0,999	1,000	1,000	1,000	1,000
Ставропольский край	0,952	1,000	0,988	1,000	0,947	1,000	1,000	1,000
Ростовская область	0,839	0,839	0,968	1,072	0,970	0,980	0,700	0,890
Республика Башкортостан	0,979	1,027	0,936	1,034	0,989	1,010	1,035	1,000
Удмуртская Республика	1,000	1,063	1,000	1,000	1,016	1,000	1,000	1,000
Курганская область	0,965	0,938	0,936	0,989	1,094	0,916	0,992	0,986
Оренбургская область	1,000	1,000	1,000	1,000	1,000	1,000	1,000	1,000
Пермский край	1,000	1,000	1,000	1,000	1,000	1,000	1,000	1,000
Свердловская область (г. Екатеринбург)	0,942	0,942	1,000	1,000	1,000	0,744	0,871	1,000
Челябинская область	1,000	0,990	0,957	0,987	0,760	1,004	0,659	0,956
Алтайский край (1 зона)	1,060	1,030	1,014	1,014	1,000	1,004	1,040	1,040
Республика Алтай (1 зона)	1,000	1,000	1,000	1,000	1,000	1,000	1,000	1,000
Кемеровская обл. (2 зона)	1,028	1,046	0,962	0,960	1,039	1,046	1,080	1,080
Новосибирская обл. (4 зона)	0,980	0,979	0,979	0,972	0,942	1,000	0,959	1,007
Омская область	1,032	0,837	0,978	0,974	1,255	1,000	0,975	1,000
Томская область	1,000	1,000	1,001	1,000	1,019	1,000	0,970	1,000
Тюменская область (1 зона)	1,000	1,000	1,000	1,000	1,000	1,000	1,000	1,000
Ханты-Мансийский а.о. (Югра)	1,000	1,000	1,000	1,000	1,000	1,017	1,000	1,005
Ямало-Ненецкий а.о. (2 зона)	1,000	1,000	1,000	1,000	1,000	1,000	1,000	1,000
Республика Бурятия	0,980	0,980	1,045	1,020	1,000	1,000	1,000	1,000
Республика Тыва	1,000	1,000	1,000	1,000	1,085	1,000	0,818	1,000
Республика Хакасия	1,000	1,000	0,879	0,882	1,163	1,124	0,939	1,000
Красноярский край (1 зона)	1,017	1,014	0,999	0,994	1,009	1,055	1,095	1,095
Иркутская область	1,000	1,000	1,000	1,000	0,950	1,000	1,000	1,000
Забайкальский край	1,092	1,004	0,941	1,034	1,094	0,814	1,027	1,000
Респ. Саха (Якутия 1 зона)	0,952	0,952	0,980	0,980	1,000	0,952	0,980	0,980
Чукотский а.о.								
Приморский край	0,931	0,968	1,003	1,007	1,002	0,829	1,006	1,002
Хабаровский край (1 зона)	1,000	1,000	1,028	1,031	1,119	1,000	1,013	1,000
Амурская область	1,000	1,000	1,013	1,032	1,000	1,000	1,033	1,000
Камчатский край (1 зона)	1,000	1,000	1,028	1,089	1,000	1,000	1,000	1,024
Камчатский край (КАО-14 зона)	1,000	1,000	1,089	1,089	1,000	1,000	1,000	1,033
Магаданская область	1,020	1,019	1,019	1,020	1,024	1,009	1,030	1,000
Еврейская а.о.	1,000	1,046	1,023	1,024	1,053	1,067	1,066	1,037
Сахалинская обл. (2 зона)	1,079	1,028	1,000	1,000	1,000	1,000	1,000	1,000



## Продолжение таблицы 4

Наименование Республик, краев, областей	Наименование ресурсов							
	Стекло крупногабаритное витринное, полированное площадью свыше 8 м <sup>2</sup> , толщиной 8 мм	Портландцемент общестроительного назначения бездобавочный, марки 400	Известь строительная негашеная комовая, сорт 1	Гипсовые вяжущие, марка Г-3	Битумы нефтяные строительные изоляционные БНИ-IV-3, БНИ-IV, БНИ-V	Мастика битумкаучуковая строительная, марки МББП-65 «ЛППО-1»	Краски цветные, готовые к применению для внутренних работ МА-25 зеленая	Краски масляные и алкидные, готовые к применению белила литопонные МА-25
<b>Код по ФЕР-2001</b>	<b>101-1877</b>	<b>101-1305</b>	<b>101-0253</b>	<b>101-0219</b>	<b>101-0072</b>	<b>101-1575</b>	<b>101-0451</b>	<b>101-0420</b>
<b>Новый код</b>			<b>405-0253</b>	<b>405-0219</b>				
<b>Ед. измерения</b>	<b>м<sup>2</sup></b>	<b>т</b>	<b>т</b>	<b>т</b>	<b>т</b>	<b>т</b>	<b>т</b>	<b>т</b>
<b>Цены по ФЕР-2001</b>	<b>185,53</b>	<b>412,00</b>	<b>734,50</b>	<b>730,00</b>	<b>1412,50</b>	<b>7591,34</b>	<b>16611,00</b>	<b>17592,00</b>
Республика Дагестан (1 зона)	0,893	0,872	1,000	1,000	1,099	1,002	1,009	1,015
Кабардино-Балкарская Республика (1 зона)	1,000	0,965	1,000	1,183	1,213	1,000	1,000	1,000
Карачаево-Черкесская Респ.	1,045	0,879	1,073	1,211	0,868	0,915	1,000	1,000
Республика Северная Осетия – Алания	1,000	0,896	1,129	1,000	0,954	1,500	1,209	1,000
Чеченская Республика	1,010	1,038	1,075	0,978	1,080	1,016	1,039	1,037
Республика Ингушетия	1,149	0,889	1,125	1,075	1,000	1,000	1,000	1,000
Краснодарский край	1,000	0,814	1,000	0,999	1,000	1,000	1,000	1,000
Ставропольский край	1,000	0,597	1,000	1,000	1,218	1,116	1,268	1,268
Ростовская область	0,980	0,820	0,900	0,960	0,990	0,984	1,000	1,000
Республика Башкортостан	1,000	0,851	0,958	1,000	0,860	1,000	1,002	1,000
Удмуртская Республика	0,962	0,968	1,000	1,000	1,000	1,000	1,023	1,000
Курганская область	0,525	0,824	1,000	0,826	1,000	0,927	1,000	0,957
Оренбургская область	1,000	1,000	1,000	1,000	1,000	1,000	1,000	1,000
Пермский край	1,000	0,708	1,000	0,905	0,922	0,952	1,000	1,000
Свердловская область (г. Екатеринбург)	0,699	0,850	1,625	1,000	1,228	1,944	1,284	1,907
Челябинская область	0,548	0,640	0,929	1,066	0,769	0,994	0,994	0,998
Алтайский край (1 зона)	1,040	0,820	1,000	1,274	1,112	1,021	1,000	1,000
Республика Алтай (1 зона)	1,000	1,000	1,000	1,000	1,000	1,000	1,000	1,000
Кемеровская обл.(2 зона)	1,081	0,871	0,996	1,012	1,064	1,081	1,014	1,102
Новосибирская обл. (4 зона)	1,043	0,427	1,156	0,998	1,038	1,024	1,006	0,995
Омская область	1,368	0,762	0,955	0,990	0,800	1,000	1,006	0,998
Томская область	0,856	0,904	0,987	0,911	1,000	1,000	0,857	0,878
Тюменская область (1 зона)	1,000	1,000	1,000	1,000	1,000	1,000	1,000	1,000
Ханты-Мансийский а.о.(Югра)	1,005	0,698	1,000	1,002	1,005	0,980	1,010	1,010
Ямало-Ненецкий а.о. (2 зона)	1,000	1,000	1,000	1,000	1,000	1,000	1,000	1,000
Республика Бурятия	1,000	1,000	1,000	1,000	1,000	1,000	1,000	1,000
Республика Тыва	1,000	0,991	1,000	1,000	1,000	1,000	1,000	1,000
Республика Хакасия	1,000	0,909	1,000	1,000	1,000	1,000	1,000	1,000
Красноярский край (1 зона)	0,999	0,759	0,984	1,008	1,028	1,146	1,104	1,104
Иркутская область	1,000	1,000	1,000	1,000	0,924	1,000	0,945	0,960
Забайкальский край	0,727	1,003	1,030	1,064	1,091	1,000	1,032	1,000
Республика Саха (Якутия) (1 зона)	0,980	1,000	1,000	0,980	0,952	0,952	0,980	0,980
Чукотский а.о.								
Приморский край	1,001	1,018	0,850	0,850	1,062	0,850	0,993	0,939
Хабаровский край (1 зона)	1,000	1,000	1,070	0,909	1,000	1,000	1,000	1,000
Амурская область	1,033	1,016	1,000	1,008	1,134	1,016	1,025	1,025
Камчатский край (1 зона)	1,067	1,000	1,000	1,059	1,000	1,000	1,000	1,000
Камчатский край (КАО-14 зона)	1,043	1,000	1,000	1,059	1,000	1,000	1,000	1,000
Магаданская область	1,000	1,010	1,000	1,020	1,030	1,020	1,010	1,010
Еврейская а.о.	1,015	1,010	1,023	1,003	1,295	1,092	1,000	1,003
Сахалинская обл.(2 зона)	1,000	1,000	1,000	1,000	1,000	1,000	1,000	1,000

Наименование Республик, краев, областей	Наименование ресурсов							
	Олифа комбинированная, марки К-3	Лаки полиакриловые и на акриловых сополимерах АК-113, АК-113Ф	Трубы чугунные напорные рас-трубные класса А наружный диам. 100 мм, толщина стенки 8,3 мм	Трубы сталь электросв. прямош. со снятой фас. сталь БСт2кп-БСт4кп и БСт2пс-БСт4пс нар. диам. 57 мм толщ ст. 3,5 мм	Трубы стальн бесш. горячедеф. со снятой фаской из стали марок 15, 20, 25, наруж. диам. 57 мм толщина стенки 3,5 мм	Трубы стальные сварные водогазопроводные с резьбой черные легкие (неоцинков-ые) диам. условного прохода 50 мм, толщина стенки 3 мм	Трубы керамические канализационные внутренний диаметр 350 мм	Трубы асбестоцементные напорные ВТ9х150 тип 1
Код по ФЕР-2001	101-0628	101-0508	103-0634	103-0139	103-0357	103-0006	103-0737	103-0679
Новый код								101-2056
Ед. измерения	Т	Т	М	М	М	М	М	М
Цены по ФЕР-2001	16950,00	21509,00	136,00	35,70	41,88	28,05	83,42	33,50
Республика Дагестан (1 зона)	1,017	1,000	1,000	0,785	0,756	0,785	1,000	1,220
Избардино-Балкарская Республика (1 зона)	1,000	1,000	1,000	1,000	1,000	1,000	1,000	1,000
Карачаево-Черкесская Респ.	1,263	1,000	0,929	0,642	1,000	0,776	1,038	1,000
Республика Северная Осетия – Алания	1,000	1,000	1,063	0,945	0,960	0,905	1,000	1,000
Чеченская Республика	1,034	1,000	1,018	1,379	1,289	1,137	0,882	1,154
Республика Ингушетия	1,000	1,000	1,000	1,000	1,000	1,000	1,000	1,200
Краснодарский край	1,000	1,000	0,984	1,059	1,007	1,042	0,998	0,999
Ставропольский край	1,037	1,000	0,960	0,778	1,000	0,829	1,000	1,026
Ростовская область	0,952	0,890	1,000	1,000	1,041	1,005	0,800	1,025
Республика Башкортостан	0,969	0,833	1,000	0,878	1,000	0,930	1,000	1,000
Удмуртская Республика	1,039	1,000	0,992	0,992	1,000	1,000	1,000	1,000
Курганская область	1,000	1,000	1,001	1,070	1,000	0,846	1,200	0,885
Оренбургская область	1,000	1,000	1,000	1,000	1,000	1,000	1,000	1,000
Пермский край	0,975	1,000	1,000	1,000	1,000	1,000	1,000	1,000
Свердловская область (г. Екатеринбург)	1,488	1,000	1,202	0,886	0,707	0,777	1,000	1,000
Челябинская область	0,998	0,998	1,000	0,804	0,746	0,718	0,952	0,946
Алтайский край (1 зона)	0,903	1,000	0,929	0,821	0,973	0,903	1,000	1,000
Республика Алтай (1 зона)	1,000	1,000	1,000	1,000	1,000	1,000	1,000	1,000
Кемеровская обл. (2 зона)	1,081	0,993	1,000	0,916	0,936	0,954	1,003	1,000
Новосибирская обл. (4 зона)	1,009	0,995	0,967	0,963	0,973	1,000	0,991	0,992
Омская область	1,043	1,000	0,871	0,752	0,889	0,867	1,255	1,065
Томская область	0,740	0,990	0,637	0,825	0,988	0,850	1,000	1,000
Тюменская область (1 зона)	1,000	1,000	1,000	1,000	1,000	1,000	1,000	1,000
Ханты-Мансийский а.о. (Югра)	1,010	1,010	1,092	0,700	0,700	0,760	0,950	0,930
Ямало-Ненецкий а.о. (2 зона)	1,000	1,000	1,000	1,000	1,000	1,000	1,000	1,000
Республика Бурятия	1,000	1,000	1,024	1,055	1,000	1,061	1,000	1,014
Республика Тыва	1,000	1,000	1,769	0,906	1,000	1,000	1,000	1,000
Республика Хакасия	1,248	1,125	1,000	0,953	0,951	0,956	1,000	1,000
Красноярский край (1 зона)	1,382	1,000	1,141	0,908	0,919	0,924	1,151	1,005
Иркутская область	0,950	0,980	0,950	0,855	0,974	0,807	1,000	1,000
Забайкальский край	1,000	1,026	1,000	1,007	1,010	1,019	1,000	1,016
Респ. Саха (Якутия) 1 зона	0,980	0,980	0,870	0,870	0,870	0,870	0,909	0,909
Чукотский а.о.								
Приморский край	1,055	1,060	1,000	0,923	1,047	0,916	1,000	1,006
Хабаровский край (1 зона)	1,105	1,000	0,880	0,873	0,910	0,839	1,000	1,008
Амурская область	1,029	1,083	1,084	1,077	1,085	1,080	1,000	1,000
Камчатский край (1 зона)	1,000	1,000	1,034	1,000	1,054	1,027	1,044	1,028
Камчатский край (КАО-14 зона)	1,053	1,000	1,034	1,000	1,054	1,027	1,044	0,999
Магаданская область	1,000	1,020	1,020	1,029	1,027	1,031	1,020	1,020
Еврейская а.о.	1,000	1,000	1,081	1,087	1,042	1,282	1,013	1,081
Сахалинская обл. (2 зона)	1,000	1,000	1,000	0,958	1,000	1,000	1,000	1,000

## Продолжение таблицы 4

Наименование Республик, краев, областей	Наименование ресурсов						
	Трубы напорные из полиэтилена низкого давления среднего типа, наружным диаметром 110 мм	Умывальн. полуфарф и фарф. с нижней камерой смешивания, кронштейн, сифоном, бутылоч. латунным и выпускном полукруг. со скрытыми установоч. поверхностями без спинки, разм. 550-480x180	Унитазы полуфарфоровые и фарфоровые УНТЦ и УНТЦЦ тарельчатые с сиденьем и креплением, с прямым или косым выпуском с цельноотлитой полочкой	Ванны купальные чугунные эмалиров. модерн. с уран. электрич. потенциалов латун. выпускном, чугунным сифоном и переливом, со стальным трубопроводом без смесителя, марка ВЧМ-1700, размер 1700x750x607 мм	Мойки стальные эмалированные на одно отделение с одной чашей с креплениями МСК размером 500x500x198	Радиаторы отопительные чугунные марка МС-90, высота полная 588 мм, высота монтажная 500 мм	Вентиляторы радиальные взрывозащищенные В-Ц4-76 АИМ90Л6
<b>Код по ФЕР-2001</b>	<b>530-0048</b>	<b>300-0675</b>	<b>300-0905</b>	<b>300-0049</b>	<b>300-0494</b>	<b>300-0556</b>	<b>300-0083</b>
<b>Новый код</b>	<b>507-0595</b>	<b>301-0675</b>	<b>301-0905</b>	<b>301-0058</b>	<b>301-0494</b>	<b>301-0556</b>	<b>301-0083</b>
<b>Ед. измерения</b>	<b>10 м</b>	<b>компл.</b>	<b>компл.</b>	<b>компл.</b>	<b>компл.</b>	<b>кВт</b>	<b>компл.</b>
<b>Цены по ФЕР-2001</b>	<b>630,00</b>	<b>242,95</b>	<b>364,27</b>	<b>1333,40</b>	<b>280,00</b>	<b>317,00</b>	<b>4774,10</b>
Республика Дагестан (1 зона)	0,843	1,000	1,000	1,000	1,199	1,000	1,000
Кабардино-Балкарская Республика (1 зона)	1,000	1,000	1,000	1,000	1,000	1,000	1,000
Карачаево-Черкесская Респ.	1,000	1,000	1,000	1,000	0,915	1,000	1,000
Республика Северная Осетия – Алания	1,000	1,000	1,000	1,000	1,000	1,000	1,000
Чеченская Республика	1,037	0,891	1,000	0,924	1,012	0,769	1,019
Республика Ингушетия	1,012	1,083	1,036	1,000	1,000	1,044	1,000
Краснодарский край	0,920	1,000	1,000	1,000	1,000	1,064	1,000
Ставропольский край	1,000	1,000	1,000	1,000	1,000	0,850	1,000
Ростовская область	1,080	1,000	0,890	0,800	0,700	1,080	0,969
Республика Башкортостан	0,946	1,000	1,000	0,986	1,000	1,000	1,000
Удмуртская Республика	1,017	1,000	1,000	1,012	1,151	0,983	1,000
Курганская область	0,817	1,000	0,892	1,008	0,756	1,137	1,051
Оренбургская область	1,000	1,000	1,000	1,000	1,000	1,000	1,000
Пермский край	1,000	1,000	1,000	1,000	1,000	1,000	1,000
Свердловская область (г. Екатеринбург)	0,608	1,087	1,065	0,854	1,000	1,102	1,000
Челябинская область	1,070	0,912	1,181	0,996	0,988	1,045	1,024
Алтайский край (1 зона)	1,000	1,000	1,000	0,946	1,004	0,876	1,000
Республика Алтай (1 зона)	1,000	1,000	1,000	1,000	1,000	1,000	1,000
Кемеровская область (2 зона)	1,001	1,000	1,072	1,066	1,000	1,002	1,000
Новосибирская обл. (4 зона)	1,004	1,011	1,023	0,996	0,992	0,985	1,000
Омская область	0,890	1,055	1,000	0,911	1,150	1,049	1,021
Томская область	1,000	1,000	0,800	0,828	1,000	1,000	1,000
Тюменская область (1 зона)	1,000	1,000	1,000	1,000	1,000	1,000	1,000
Ханты-Мансийский а.о. (Югра)	0,735	1,137	1,000	1,001	1,000	0,990	1,010
Ямало-Ненецкий а.о. (2 зона)	1,000	1,000	1,000	1,000	1,000	1,000	1,000
Республика Бурятия	1,000	1,000	1,000	1,000	1,000	1,000	1,027
Республика Тыва	1,068	1,000	1,225	1,000	0,938	1,269	1,000
Республика Хакасия	1,000	1,000	1,000	1,110	1,008	1,000	1,000
Красноярский край (1 зона)	1,000	1,000	1,095	1,027	1,071	1,068	1,185
Иркутская область	1,000	1,000	1,005	1,002	1,000	1,000	1,000
Забайкальский край	1,000	1,114	1,095	1,076	1,047	1,030	1,000
Республика Саха (Якутия) (1 зона)	1,000	0,952	0,952	0,952	0,952	0,952	1,000
Чукотский а.о.							
Приморский край	1,000	1,042	0,980	0,980	0,981	1,004	1,000
Хабаровский край (1 зона)	1,000	1,000	1,000	0,900	1,000	1,000	1,000
Амурская область	1,046	1,056	1,000	1,000	1,012	1,030	1,051
Камчатский край (1 зона)	1,072	1,000	1,000	1,000	1,000	1,000	1,000
Камчатский край (КАО-14 зона)	1,072	1,000	1,000	1,000	1,000	1,000	1,000
Магаданская область	1,020	1,010	1,010	1,010	1,010	1,050	1,020
Еврейская а.о.	1,010	1,027	1,052	1,006	1,000	1,024	1,010
Сахалинская область (2 зона)	1,000	1,000	1,000	1,069	1,052	1,000	1,000

Наименование Республик, краев, областей	Наименование ресурсов						
	Кабели силовые переносные с гибкими медными жилами марки КТН, с числом жил - 2 и сечением 1 мм <sup>2</sup>	Провода силовые для электр. устан. на напр. до 450 В с мед. жил. плос. с разд. осн. марки ППВ, с чис. жил - 2 и сеч. 1 мм <sup>2</sup>	Светильн. с люм. лампами для общ. помещ., потолоч. с рассеиват. цельным из оргстекла со стартерными ПРА, тип ЛПО02-4х40ЛП-01 УХЛ4	Светильники наст. с рассеив. из силикат. стекла, цилиндр. формы и усеч. конуса тип НБ006х100/Р2х001УХЛ4 и НБ006х100/Р2х0-03УХЛ4	Рубильники Р12 МЗ I-200А	Переключатели врубные с боковой несъемной рукояткой Р32-35А 61220-00 УХЛ3 I-250А	Краны башенные при работе на других видах строительства 8 т
<b>Код по ФЕР-2001</b>	<b>502-0086</b>	<b>507-0292</b>	<b>546-0601</b>	<b>546-0501</b>	<b>545-1158</b>	<b>545-1028</b>	<b>020129</b>
<b>Новый код</b>	<b>501-0662</b>	<b>502-0542</b>	<b>509-0768</b>	<b>509-0764</b>	<b>509-1158</b>	<b>509-0629</b>	
<b>Ед. измерения</b>	<b>1000 м</b>	<b>1000 м</b>	<b>шт.</b>	<b>шт.</b>	<b>шт.</b>	<b>шт.</b>	<b>маш.-ч</b>
<b>Цены по ФЕР-2001</b>	<b>10898,00</b>	<b>1782,86</b>	<b>205,00</b>	<b>55,61</b>	<b>48,87</b>	<b>248,88</b>	<b>86,40</b>
Республика Дагестан (1 зона)	0,941	0,872	1,000	1,000	1,100	1,000	1,062
Кабардино-Балкарская Республика (1 зона)	1,000	1,000	1,000	1,000	1,000	1,000	1,051
Карачаево-Черкесская Респ.	1,000	1,000	1,000	1,000	1,000	1,000	1,039
Республика Северная Осетия – Алания	1,000	1,000	1,000	1,000	1,000	0,968	1,011
Чеченская Республика	1,025	1,067	0,991	1,000	1,054	1,033	1,028
Республика Ингушетия	1,062	1,054	1,000	1,020	1,000	1,000	1,002
Краснодарский край	0,928	1,063	1,000	1,000	1,186	1,125	1,056
Ставропольский край	1,000	1,000	1,094	1,000	1,000	1,000	1,000
Ростовская область	0,800	0,885	0,969	0,960	1,000	1,080	1,046
Республика Башкортостан	1,000	1,000	1,000	1,000	1,000	1,000	1,000
Удмуртская Республика	1,000	1,000	1,000	1,000	1,000	1,010	1,111
Курганская область	1,000	1,000	1,000	1,000	1,000	1,000	1,150
Оренбургская область	1,000	1,000	1,000	1,000	1,000	1,000	1,000
Пермский край	1,000	0,896	1,000	1,000	1,000	1,000	1,000
Свердловская область (г. Екатеринбург)	1,000	0,652	1,000	1,000	1,000	1,460	1,004
Челябинская область	0,757	0,837	1,026	1,000	0,982	0,820	1,014
Алтайский край (1 зона)	0,995	1,000	1,003	1,000	1,000	1,000	1,048
Республика Алтай (1 зона)	1,000	1,000	1,000	1,000	1,000	1,000	1,000
Кемеровская область (2 зона)	1,016	1,003	1,053	1,000	1,099	1,010	1,019
Новосибирская обл. (4 зона)	1,126	0,988	1,001	1,000	1,018	1,008	1,116
Омская область	0,860	0,825	1,093	1,000	1,210	1,000	1,006
Томская область	0,680	1,000	1,012	1,000	1,000	1,000	0,888
Тюменская область (1 зона)	1,000	1,000	1,000	1,000	1,000	1,000	1,000
Ханты-Мансийский а.о. (Югра)	0,890	0,770	1,000	1,000	0,970	1,000	1,013
Ямало-Ненецкий а.о. (2 зона)	1,000	1,000	1,000	1,000	1,000	1,000	1,006
Республика Бурятия	1,000	1,000	1,000	1,000	1,000	1,000	1,029
Республика Тыва	1,006	1,025	1,000	1,000	1,000	1,000	1,083
Республика Хакасия	0,974	0,895	1,100	1,000	1,099	1,000	1,030
Красноярский край (1 зона)	1,018	0,995	1,000	1,039	1,000	1,000	1,040
Иркутская область	1,000	1,000	1,000	1,000	1,000	0,879	1,043
Забайкальский край	0,950	1,059	1,000	1,000	1,054	1,000	1,016
Респ. Саха (Якутия) 1 зона	0,990	0,990	0,990	0,990	1,000	1,000	1,045
Чукотский а.о.							
Приморский край	0,910	0,880	1,000	1,000	1,000	1,000	0,812
Узбаровский край (1 зона)	1,000	1,000	1,000	1,000	1,000	1,000	1,006
Амурская область	1,017	1,007	1,000	1,000	1,000	1,000	1,048
Камчатский край (1 зона)	1,000	1,000	1,000	1,000	1,000	1,000	1,042
Камчатский край (КАО-14 зона)	1,041	1,056	1,000	1,000	1,000	1,000	1,042
Магаданская область	1,020	1,050	1,000	1,020	1,050	1,020	1,030
Еврейская а.о.	1,004	1,003	1,012	1,041	1,026	1,018	1,010
Сахалинская область (2 зона)	0,898	1,000	0,928	1,000	1,000	1,000	1,017

Продолжение таблицы 4

Наименование Республик, краев, областей	Наименование ресурсов						
	Краны на автомобильном ходу при работе на других видах строительства 10 т	Подъемники строительные грузопассажирские, грузоподъемность до 0,8 т	Установки для сварки ручной дуговой (постоянного тока)	Компрессоры передвижные с двигателем внутреннего сгорания давлением 800 кПа (8 ат), производитель. 10 м <sup>3</sup> /мин	Экскаваторы одноковшовые дизельные на пневмоколесном ходу при работе на других видах строительства 0,5 м <sup>3</sup>	Растворосмесители передвижные 65 л	Катки дорожные самоходные гладкие 13 т
<b>Код по ФЕР-2001</b>	<b>021141</b>	<b>031102</b>	<b>040502</b>	<b>050201</b>	<b>060339</b>	<b>110901</b>	<b>120907</b>
<b>Новый код</b>							
<b>Ед. измерения</b>	<b>маш.-ч</b>	<b>маш.-ч</b>	<b>маш.-ч</b>	<b>маш.-ч</b>	<b>маш.-ч</b>	<b>маш.-ч</b>	<b>маш.-ч</b>
<b>Цены по ФЕР-2001</b>	<b>111,99</b>	<b>51,80</b>	<b>8,10</b>	<b>91,63</b>	<b>131,29</b>	<b>12,39</b>	<b>121,00</b>
Республика Дагестан (1 зона)	1,018	1,034	1,000	1,018	1,015	1,000	1,023
Кабардино-Балкарская Республика (1 зона)	1,050	1,052	1,050	1,050	1,050	1,050	1,050
Карачаево-Черкесская Респ.	1,000	1,030	1,033	1,030	1,077	1,033	1,000
Республика Северная Осетия – Алания	1,098	1,016	1,009	1,110	1,000	1,000	1,014
Чеченская Республика	1,032	1,071	1,066	1,000	1,000	1,077	1,000
Республика Ингушетия	1,000	1,011	1,000	1,015	1,000	1,000	1,006
Краснодарский край	0,959	1,071	1,173	0,903	0,959	1,054	0,965
Ставропольский край	1,000	1,000	1,000	1,000	1,000	1,000	1,000
Ростовская область	1,046	1,046	1,049	1,046	1,046	1,046	1,046
Республика Башкортостан	1,000	1,000	1,000	1,000	1,000	1,000	1,000
Удмуртская Республика	0,991	1,084	1,081	0,958	1,029	1,035	1,045
Курганская область	1,095	0,938	1,027	0,912	1,200	0,298	1,130
Оренбургская область	1,000	1,000	1,000	1,000	1,000	1,000	1,000
Пермский край	1,000	1,000	1,000	1,000	1,000	1,000	1,000
Свердловская область (г. Екатеринбург)	1,000	1,000	1,000	1,000	1,000	1,005	1,000
Челябинская область	0,983	1,012	1,626	0,871	0,963	1,106	1,197
Алтайский край (1 зона)	0,980	1,038	1,188	0,955	0,981	1,054	0,990
Республика Алтай (1 зона)	1,000	1,000	1,000	1,000	1,000	1,000	1,000
Кемеровская область (2 зона)	1,019	1,019	1,019	1,019	1,019	1,019	1,019
Новосибирская обл. (4 зона)	1,077	1,189	1,080	1,070	1,133	1,228	1,138
Омская область	0,999	1,017	1,022	0,998	1,001	1,002	1,006
Томская область	0,963	1,016	1,000	1,000	1,001	1,000	0,809
Тюменская область (1 зона)	1,000	1,000	1,000	1,000	1,000	1,000	1,000
Ханты-Мансийский а.о. (Югра)	0,979	1,027	1,020	0,944	0,977	1,031	0,984
Ямало-Ненецкий а.о. (2 зона)	0,998	1,010	1,000	0,992	0,998	1,014	1,000
Республика Бурятия	0,994	1,024	1,049	0,963	0,997	1,075	0,999
Республика Тыва	0,996	1,149	1,138	0,986	1,003	1,103	1,019
Республика Хакасия	1,000	1,010	1,010	1,000	1,000	1,000	1,000
Красноярский край (1 зона)	0,981	0,997	0,975	0,901	0,964	1,003	0,980
Иркутская область	1,044	1,008	1,073	0,937	1,041	1,023	1,042
Забайкальский край	1,003	1,000	1,103	1,060	1,010	1,012	1,013
Республика Саха (Якутия) (1 зона)	1,011	1,002	1,082	0,966	1,016	1,003	1,020
Чукотский а.о.							
Приморский край	0,862	0,776	1,115	0,882	0,858	0,676	0,843
Хабаровский край (1 зона)	0,978	1,000	1,000	0,976	0,977	0,996	0,989
Амурская область	1,000	1,000	1,000	1,000	1,000	1,000	1,000
Камчатский край (1 зона)	0,995	1,048	1,075	0,973	0,997	1,052	1,005
Камчатский край (КАО-14 зона)	0,991	1,070	1,075	0,958	0,994	1,062	1,003
Магаданская область	1,030	1,045	1,037	1,019	1,040	1,031	1,021
Еврейская а.о.	1,044	1,023	1,026	1,013	1,011	1,033	1,009
Сахалинская область (2 зона)	1,003	1,011	1,045	1,004	1,010	1,031	1,014

Наименование Республик, краев, областей	Наименование ресурсов						
	Агрегаты копровые без дизель-молота на базе экскаватора 1м3	Трамбовки пневматические при работе от передвижных компрессорных станций	Автомобили бортовые грузоподъемность до 8 т	Уровень оплаты труда рабочих-строителей (разряд 4.0)	Бензин автомобильный АИ-98, АИ-95 «Экстра», АИ-93	Топливо дизельное из малосернистых нефтей	Электроэнергия
<b>Код по ФЕР-2001</b>	<b>140102</b>	<b>331100</b>	<b>400002</b>	<b>1-1</b>	<b>101-0070</b>	<b>101-1299</b>	<b>411-0042</b>
<b>Новый код</b>							
<b>Ед. измерения</b>	<b>маш.-ч</b>	<b>маш.-ч</b>	<b>маш.-ч</b>	<b>чел.-ч</b>	<b>т</b>	<b>т</b>	<b>1000 кВт-ч</b>
<b>Цены по ФЕР-2001</b>	<b>200,67</b>	<b>9,27</b>	<b>95,53</b>	<b>9,62</b>	<b>4770,00</b>	<b>6250,00</b>	<b>427,30</b>
Республика Дагестан (1 зона)	1,012	1,000	1,017	1,054	1,000	1,000	1,694
Кабардино-Балкарская Республика (1 зона)	1,051	1,043	1,049	1,080	0,946	0,985	1,112
Карачаево-Черкесская Респ.	1,033	1,033	1,000	1,041	0,968	0,978	1,182
Республика Северная Осетия – Алания	1,014	1,030	1,048	1,063	0,894	0,861	1,117
Чеченская Республика	1,071	1,068	1,000	1,040	0,864	0,750	1,279
Республика Ингушетия	1,006	1,000	1,000	1,000	0,906	1,000	1,000
Краснодарский край	0,964	1,000	0,987	1,051	0,860	0,822	1,192
Ставропольский край	1,000	1,000	1,000	1,003	0,898	0,843	1,036
Ростовская область	1,046	1,047	1,046	1,052	0,912	0,912	1,020
Республика Башкортостан	1,000	1,000	1,000	1,045	1,000	1,000	1,000
Удмуртская Республика	1,055	0,996	0,989	1,003	0,956	0,897	1,221
Курганская область	1,225	1,126	1,199	1,080	0,535	0,705	1,533
Оренбургская область	1,000	1,000	1,000	1,000	1,000	1,000	1,000
Пермский край	1,000	1,000	1,000	1,000	0,640	0,407	1,297
Свердловская область (г Екатеринбург)	1,000	1,000	1,000	1,000	1,000	1,000	1,240
Челябинская область	1,067	0,915	1,087	1,003	0,891	0,971	1,573
Алтайский край (1 зона)	0,978	0,971	1,013	1,050	0,800	0,909	1,329
Республика Алтай (1 зона)	1,000	1,000	1,000	1,000	1,000	1,000	1,000
Кемеровская область (2 зона)	1,019	1,019	1,019	1,060	0,602	0,827	0,902
Новосибирская обл. (4 зона)	1,130	1,014	1,128	1,051	0,712	0,805	1,000
Омская область	1,000	1,000	1,013	1,000	0,951	0,985	1,151
Томская область	1,000	1,000	0,978	0,919	0,740	0,872	1,314
Тюменская область (1 зона)	1,000	1,000	1,000	1,000	1,000	1,000	1,000
Ханты-Мансийский а.о. (Югра)	0,978	1,002	1,019	1,038	0,934	0,934	1,049
Ямало-Ненецкий а.о. (2 зона)	0,998	1,000	0,997	1,016	0,952	0,977	1,123
Республика Бурятия	0,996	1,001	1,016	1,041	0,958	0,901	1,114
Республика Тыва	1,001	1,001	1,033	1,120	0,810	0,810	1,440
Республика Хакасия	1,000	1,010	1,000	1,000	0,825	0,891	1,521
Красноярский край (1 зона)	0,959	0,922	0,977	1,011	0,764	0,873	0,963
Иркутская область	1,016	0,944	0,996	1,000	0,877	0,892	1,255
Забайкальский край	1,000	1,000	0,987	1,010	0,793	0,848	1,000
Респ. Саха (Якутия 1 зона)	1,007	1,001	1,065	1,133	0,926	0,938	1,188
Чукотский а.о.							
Приморский край	0,890	1,090	0,867	0,752	0,673	0,870	1,137
Узбаровский край (1 зона)	0,990	0,977	0,987	1,000	0,803	0,801	1,175
Амурская область	1,000	1,000	1,000	1,062	0,869	0,960	1,276
Камчатский край (1 зона)	0,997	1,002	1,047	1,080	0,873	0,867	1,189
Камчатский край (КАО-14 зона)	0,995	1,002	1,042	1,080	0,873	0,839	1,189
Магаданская область	1,050	1,049	1,050	1,057	0,693	0,727	1,231
Еврейская а.о.	1,084	1,059	1,093	1,035	1,062	1,158	1,000
Сахалинская область (2 зона)	1,003	0,997	1,015	1,030	1,000	1,000	1,136

**Региональные индексы по видам строительства  
к уровню цен ФЕР-2001**

Таблица 5

Наименование региона	Общепромышленный средневзвешенный индекс по региону	Объекты жилищного строительства (в целом)	В том числе			Объекты образования	Объекты здравоохранения
			кирпичные	крупнопанельные	монолитные		
	0	1	2	3	4	5	6
Республика Карелия (1 зона)	7,09	7,16	7,37	7,15	7,29	6,80	6,88
Республика Коми (1 зона)	7,60	7,41	8,41	6,85	8,33	7,70	7,56
Архангельская обл. (1 зона)	8,19	7,76	9,73	6,50	9,49	8,01	8,26
Вологодская область(3 зона)	6,14	6,42	6,28	6,61	6,08	5,90	6,01
Мурманская область	9,16	9,50	10,44	8,94	10,43	8,74	9,27
Ленинградская обл. (1 зона)	6,00	6,26	6,47	6,07	6,77	5,44	6,13
г. Санкт-Петербург	6,44	6,42	6,91	6,01	7,03	6,27	6,23
Новгородская область	6,66	6,73	7,32	6,34	7,24	6,41	6,64
Псковская область (1 зона)	5,79	5,64	6,06	5,38	6,02	5,29	5,71
Калининградская область	6,59	6,80	6,95	6,62	6,91	6,18	6,34
Брянская область	5,20	5,02	5,62	4,64	5,58	5,22	5,12
Владимирская область	5,82	5,88	6,01	5,64	6,02	5,78	5,80
Ивановская область	5,64	5,55	5,88	5,42	5,70	5,44	5,45
Калужская область	5,66	5,65	6,22	5,33	6,08	5,58	5,92
Костромская область	5,14	5,03	5,60	4,61	5,66	4,97	5,10
г. Москва (ТЕР нет)	6,27	6,05	7,44	5,19	7,41	6,12	5,97
Московская область	6,43	6,36	8,27	5,34	7,62	6,25	6,34
Орловская область	5,24	5,17	5,56	4,90	5,62	5,40	5,15
Рязанская область (2 зона)	5,85	5,78	6,34	5,43	6,35	5,95	5,91
Смоленская область	5,25	5,13	5,79	4,71	5,78	5,14	5,50
Тверская область	6,49	6,64	7,02	6,43	6,99	6,54	6,27
Тульская область (1 зона)	5,44	5,49	5,84	5,39	5,73	5,53	5,13
Ярославская область	5,10	4,94	5,81	4,29	5,96	4,74	5,44
Республика Марий Эл	5,73	5,71	6,13	5,43	6,02	5,84	5,41
Республика Мордовия	5,17	5,17	5,42	4,93	5,47	5,29	4,76
Чувашская Республика	5,89	6,08	6,31	5,90	6,28	5,64	5,32
Кировская область (1 зона)	6,05	5,95	6,43	5,65	6,34	6,19	6,03
Нижегородская область	5,92	5,82	6,38	5,50	6,19	5,75	5,71
Нижегородская обл. (г. Саров)	6,36	6,16	6,89	5,75	6,76	6,52	5,95
Белгородская область	5,02	5,04	5,56	4,69	5,40	4,96	4,92
Воронежская область	5,83	5,81	6,57	5,37	6,40	5,74	5,69
Курская область	4,97	4,79	5,49	4,27	5,49	4,82	4,63
Липецкая область	5,35	5,54	5,63	5,43	5,72	4,83	4,85
Тамбовская область (1 зона)	5,38	5,52	5,51	5,43	5,70	4,92	5,37
Республика Калмыкия	6,10	6,05	6,79	5,55	6,68	5,79	6,31
Республика Татарстан	5,12	5,05	5,70	4,59	5,68	4,98	5,06
Астраханская область	5,84	5,81	6,41	5,47	6,27	5,84	5,96
Волгоградская область	6,05	6,06	6,46	5,78	6,54	5,74	5,74
Пензенская область (1 зона)	5,47	5,44	5,94	5,16	5,87	5,39	5,24
Самарская область	5,91	5,57	6,51	4,99	6,39	6,01	5,65
Саратовская область (1 зона)	5,74	5,52	6,13	5,12	6,13	5,78	5,68
Ульяновская область	5,54	5,54	6,08	5,25	5,79	5,43	5,28
Республика Адыгея	5,02	5,02	5,69	4,56	5,67	5,02	5,32

Продолжение таблицы 5

Наименование региона	Общепромышленный индекс по региону	Объекты жилищного строительства (в целом)	В том числе			Объекты образования	Объекты здравоохранения
			кирпичные	крупнопанельные	монолитные		
	0	1	2	3	4	5	6
Республика Дагестан (1 зона)	5,90	5,71	6,95	5,04	6,60	5,90	5,65
Кабардино-Балкарская Республика (1 зона)	5,52	5,65	6,14	5,41	6,15	5,21	5,67
Карачаево-Черкесская Республика	5,63	5,53	6,22	5,16	6,05	5,85	5,60
Республика Северная Осетия – Алания	5,73	5,95	6,33	5,76	6,45	5,43	6,03
Чеченская Республика	6,31	6,20	7,60	5,42	7,37	6,06	6,64
Республика Ингушетия	4,92	4,78	5,42	4,45	5,21	4,86	5,02
Краснодарский край	5,45	5,14	6,14	4,57	5,91	5,46	5,38
Ставропольский край	5,74	5,58	6,34	5,16	6,27	5,81	5,68
Ростовская область	5,45	5,39	5,57	5,20	5,61	5,49	5,51
Республика Башкортостан	5,34	5,31	5,73	5,10	5,58	5,38	4,94
Удмуртская Республика	6,65	6,37	7,39	5,80	7,36	7,13	6,77
Курганская область	6,37	6,29	6,52	6,16	6,45	6,29	5,93
Оренбургская область	4,98	4,75	5,62	4,29	5,38	5,07	5,18
Пермский край	5,69	5,73	6,12	5,40	6,20	5,47	5,40
Свердловская область (г. Екатеринбург)	6,15	6,13	6,83	5,83	6,66	6,17	5,91
Челябинская область	5,60	5,45	5,82	5,22	5,75	5,59	5,22
Алтайский край (1 зона)	6,10	6,26	6,80	6,02	6,96	6,02	6,13
Республика Алтай (1 зона)	6,35	6,43	7,29	5,93	7,37	6,36	7,15
Кемеровская область (2 зона)	6,02	6,18	6,54	5,90	6,58	5,72	5,70
Новосибирская обл. (4 зона)	6,06	6,08	6,81	5,68	6,74	5,95	6,12
Омская область	6,18	6,38	7,34	5,84	7,01	6,29	6,38
Томская область	6,12	5,99	6,89	5,47	6,78	6,10	6,07
Тюменская область (1 зона)	6,64	6,49	7,72	5,69	7,70	6,59	6,85
Ханты-Мансийский а.о. (Югра)	7,90	7,84	9,26	6,94	9,25	7,52	8,02
Ямало-Ненецкий а.о. (2 зона)	7,80	7,60	9,00	6,88	8,38	8,28	7,66
Республика Бурятия	6,03	5,94	6,57	5,55	6,70	5,98	6,10
Республика Тыва	6,20	6,30	7,24	5,80	7,02	6,02	6,82
Республика Хакасия	6,45	6,17	6,28	6,06			6,36
Иркутская область	6,82	6,52	6,62	6,13	7,72	6,74	6,97
Забайкальский край	5,82	5,78	6,64	5,33	6,58	6,58	6,08
Республика Саха (Якутия) (1 зона)	9,18	9,30	11,12	8,54	10,38	8,71	9,20
Чукотский а.о.							
Приморский край	6,42	6,43	7,12	6,13	7,25	6,40	6,46
Забаровский край (1 зона)	7,08	6,96	7,81	6,41	8,18	7,14	6,95
Амурская область	5,99	6,01	6,91	5,44	6,95	5,79	6,16
Камчатский край (1 зона)	11,42	11,75	12,92	11,03	12,84	10,93	11,57
Камчатский край (КАО-14 зона)	14,86	15,70	16,38	15,46	15,87	14,22	15,71
Магаданская область	11,08	11,19	13,12	10,20	12,79	10,97	11,79
Еврейская а.о.	6,57	6,51	7,11	6,17	7,34	6,63	6,88
Сахалинская область (2 зона)	11,88	12,98	11,90	13,86	11,95	10,50	10,85



Продолжение таблицы 5

Наименование региона	Объекты торговли	Объекты культурно-бытового строительства и административно-хозяйственного назначения	Объекты спортивного назначения	Объекты коммунального хозяйства	Строительство котельных, внешних инженерных сетей и очистных сооружений	Объекты сельскохозяйственного строительства
	7	8	9	10	11	12
Республика Карелия (1 зона)	7,06	7,01	7,04	7,92	8,04	7,31
Республика Коми (1 зона)	7,56	7,73	7,54	8,41	8,68	7,44
Архангельская обл. (1 зона)	8,22	8,60	8,29	9,72	10,17	8,03
Вологодская область (3 зона)	5,96	5,96	5,90	6,70	6,76	5,94
Мурманская область	8,84	8,86	9,02	9,60	9,75	8,75
Ленинградская обл. (1 зона)	5,92	5,97	5,67	6,53	6,66	5,61
г. Санкт-Петербург	6,39	6,37	6,52	6,95	7,03	6,25
Новгородская область	6,53	6,63	6,50	7,29	7,45	6,36
Псковская область (1 зона)	5,59	5,66	5,55	6,13	6,25	5,49
Калининградская область	6,20	6,43	5,99	7,07	7,18	6,12
Брянская область	5,04	5,20	5,06	5,61	5,72	5,00
Владимирская область	5,59	5,76	5,73	5,93	6,00	5,65
Ивановская область	5,38	5,58	5,43	5,93	6,05	5,41
Калужская область	5,60	5,77	5,56	6,22	6,28	5,56
Костромская область	5,08	5,14	5,22	5,57	5,70	5,20
г. Москва (ТЕР нет)	6,06	6,41	6,14	7,14	7,53	6,01
Московская область	6,19	6,62	6,25	7,41	7,82	6,24
Орловская область	5,17	5,27	5,22	5,64	5,76	5,22
Рязанская область (2 зона)	5,73	5,93	5,74	6,22	6,34	5,82
Смоленская область	5,11	5,31	5,10	5,47	5,59	5,05
Тверская область	6,18	6,41	6,15	6,70	6,81	6,11
Тульская область (1 зона)	5,15	5,30	5,38	5,75	5,95	5,19
Ярославская область	4,95	5,28	4,97	5,91	6,04	4,89
Республика Марий Эл	5,69	5,68	5,92	6,17	6,30	5,78
Республика Мордовия	5,01	5,16	4,86	5,66	5,79	5,02
Чувашская Республика	5,64	5,71	5,57	6,27	6,48	5,80
Кировская область (1 зона)	5,97	6,11	5,97	6,56	6,64	6,00
Нижегородская область	5,83	5,93	5,93	6,42	6,48	5,84
Нижегородская обл. (г. Саров)	6,44	6,47	6,40	7,35	7,36	6,52
Белгородская область	4,85	5,04	4,88	5,54	5,67	4,84
Воронежская область	5,64	5,91	5,65	6,58	6,67	5,64
Курская область	4,96	4,99	4,99	5,49	5,70	4,94
Липецкая область	5,17	5,16	5,06	5,81	5,91	5,21
Тамбовская область (1 зона)	5,37	5,28	5,27	5,67	5,83	5,38
Республика Калмыкия	6,08	6,12	6,05	6,60	6,71	6,03
Республика Татарстан	5,01	5,17	4,92	5,73	5,86	4,96
Астраханская область	5,70	5,86	5,71	6,33	6,55	5,77
Волгоградская область	5,85	6,02	5,50	6,70	6,94	5,68
Пензенская область (1 зона)	5,44	5,50	5,46	6,06	6,17	5,40
Самарская область	5,88	6,18	5,71	7,03	7,25	5,79
Саратовская область (1 зона)	5,83	5,95	5,71	6,58	6,64	5,77
Ульяновская область	5,57	5,57	5,54	6,30	6,40	5,50
Республика Адыгея	5,02	5,21	4,85	5,40	5,46	4,94

Наименование региона	Объекты торговли	Объекты культурно-бытового строительства и административно-хозяйственного назначения	Объекты спортивного назначения	Объекты коммунального хозяйства	Строительство котельных, внешних инженерных сетей и очистных сооружений	Объекты сельскохозяйственного строительства
	7	8	9	10	11	12
Республика Дагестан (1 зона)	5,83	5,87	5,99	6,42	6,39	5,85
Кабардино-Балкарская Республика (1 зона)	5,28	5,49	5,06	6,01	6,04	5,23
Карачаево-Черкесская Республика	5,56	5,72	5,46	6,17	6,26	5,59
Республика Северная Осетия – Алания	5,41	5,69	5,27	5,92	6,04	5,41
Чеченская Республика	6,25	6,54	6,07	7,07	7,26	6,20
Республика Ингушетия	4,76	5,01	4,63	5,35	5,43	4,82
Краснодарский край	5,56	5,66	5,45	6,23	6,45	5,57
Ставропольский край	5,63	5,81	5,53	6,32	6,52	5,61
Ростовская область	5,31	5,55	5,17	5,73	5,82	5,39
Республика Башкортостан	5,21	5,37	5,14	5,97	6,19	5,26
Удмуртская Республика	6,68	6,83	6,73	7,06	7,30	6,65
Курганская область	6,48	6,39	6,37	7,09	7,18	6,37
Оренбургская область	5,02	5,18	4,95	5,69	5,75	4,99
Пермский край	5,62	5,66	5,58	6,26	6,37	5,47
Свердловская область (г. Екатеринбург)	6,12	6,25	6,02	6,95	7,17	6,01
Челябинская область	5,68	5,69	5,67	6,27	6,37	5,55
Алтайский край (1 зона)	6,05	6,20	5,82	6,73	6,92	5,77
Республика Алтай (1 зона)	6,49	6,58	6,37	6,81	6,87	6,25
Кемеровская область (2 зона)	5,72	5,98	5,38	6,73	6,87	5,69
Новосибирская обл. (4 зона)	5,85	6,20	5,66	6,67	6,99	5,78
Омская область	5,90	6,26	5,93	6,67	6,85	5,82
Томская область	6,01	6,26	5,78	6,91	7,03	5,89
Тюменская область (1 зона)	6,53	6,75	6,38	7,24	7,44	6,44
Ханты-Мансийский а.о. (Югра)	7,64	8,01	7,71	8,75	9,05	7,61
Ямало-Ненецкий а.о. (2 зона)	7,85	8,06	7,73	8,58	8,49	7,66
Республика Бурятия	5,93	6,15	5,84	6,49	6,72	5,92
Республика Тыва	6,07	6,36	5,93	6,74	6,89	5,91
Республика Хакасия		6,36				
Иркутская область	6,67	6,97	6,37	7,42	7,53	6,41
Забайкальский край	5,70	5,98	5,52	6,27	6,41	5,67
Республика Саха (Якутия) (1 зона)	8,96	9,31	8,88	10,33	10,43	8,77
Чукотский а. о.						
Приморский край	6,25	6,55	6,09	7,00	7,18	6,21
Хабаровский край (1 зона)	7,03	7,29	6,84	7,94	8,26	6,94
Амурская область	5,93	6,16	5,66	6,66	6,83	5,82
Узчатский край (1 зона)	10,82	11,43	10,44	12,29	12,69	10,60
Камчатский край (КАО-14 зона)	14,04	14,81	13,40	15,81	16,22	13,81
Магаданская область	10,84	11,47	10,63	12,35	12,69	10,54
Еврейская а.о.	6,52	6,77	6,26	7,05	7,25	6,54
Сахалинская область (2 зона)	11,07	11,20	10,34	12,49	12,75	10,69

**Примечание:** см. примечание 1, 2 к таблице 1

## Индексы на оборудование за I квартал 2009г.

№ п/п	Отрасли народного хозяйства и промышленности	по отношению к уровню сметных цен на 01.01.1991 г. (без учета НДС)	по отношению к уровню цен по состоянию на 01.01.2000 г. (без учета НДС)
1	2	3	4
1.	Экономика в целом	45,99	2,84
2.	Электроэнергетика	54,49	3,03
3.	Нефтедобывающая	67,30	2,96
4.	Газовая	57,94	2,68
5.	Угольная	41,77	3,23
6.	Сланцевая	51,34	3,24
7.	Торфяная	41,06	2,99
8.	Черная металлургия	39,72	2,74
9.	Цветная металлургия	46,60	3,13
10.	Нефтеперерабатывающая, химическая и нефтехимическая	64,10	2,99
11.	Тяжелое, энергетическое и транспортное машиностроение	31,94	2,93
12.	Приборостроение	31,55	3,04
13.	Автомобильная промышленность	30,75	2,91
14.	Тракторное и с/х машиностроение	31,77	2,96
15.	Лесная и деревообрабатывающая и целлюлозно-бумажная	43,88	2,79
16.	Строительных материалов	46,28	2,90
17.	Легкая	31,24	2,62
18.	Пищевкусовая	32,86	2,77
19.	Микробиологическая	53,22	2,77
20.	Полиграфическая	21,19	2,76
21.	Сельское хозяйство	61,36	2,81
22.	Строительство	45,30	2,82
23.	Транспорт	43,95	2,88
24.	Связь	32,12	2,42
25.	Торговля и общественное питание	38,70	2,65
26.	Жилищное строительство	32,89	2,81
27.	Бытовое обслуживание населения	30,50	2,78
28.	Образование	41,97	2,52
29.	Здравоохранение	47,44	2,59
30.	По объектам непромышленного назначения	28,88	2,57

## Индексы на прочие работы и затраты за I квартал 2009г.

№ п/п	Отрасли народного хозяйства и промышленности	по отношению к уровню сметных цен на 01.01.1991 г. (без учета НДС)	по отношению к уровню цен по состоянию на 01.01.2000 г. (без учета НДС)
1	2	3	4
1.	Экономика в целом	51,45	5,29
2.	Электроэнергетика	56,41	5,48
3.	Нефтедобывающая	63,90	4,67
4.	Газовая	58,82	4,57
5.	Угольная	25,83	5,75
6.	Сланцевая	61,20	6,25
7.	Торфяная	57,16	6,08
8.	Черная металлургия	26,33	4,84
9.	Цветная металлургия	33,25	4,73
10.	Нефтеперерабатывающая, химическая и нефтехимическая	29,62	6,38
11.	Тяжелое, энергетическое и транспортное машиностроение	62,31	5,47
12.	Приборостроение	34,75	5,64
13.	Автомобильная промышленность	51,49	5,87
14.	Тракторное и с/х машиностроение	30,86	4,58
15.	Лесная и деревообрабатывающая и целлюлозно-бумажная	42,54	5,63
16.	Строительных материалов	49,66	6,52
17.	Легкая	45,52	4,86
18.	Пищевкусовая	42,21	5,26
19.	Микробиологическая	48,98	4,80
20.	Полиграфическая	63,08	6,85
21.	Сельское хозяйство	49,35	5,90
22.	Строительство	41,74	3,86
23.	Транспорт	53,69	7,46
24.	Связь	56,60	4,57
25.	Торговля и общественное питание	59,97	7,25
26.	Жилищное строительство	40,67	4,96
27.	Бытовое обслуживание населения	51,02	6,57
28.	Образование	47,87	4,70
29.	Здравоохранение	49,71	4,87
30.	По объектам непромышленного назначения	58,18	6,43

## СОДЕРЖАНИЕ

Общая часть .....	3
Техническая часть (к таблицам 1, 2, 3, 4) .....	3
Цены на строительную продукцию в I квартале 2009 г. ....	5
Анализ роста индексов и стоимости 1м2 по субъектам Российской Федерации в I кв. 2009 года. - <b>таблица А</b> .....	6
Расчетная стоимость 1 м2 общей площади квартир и индексы изменения стоимости строительства по субъектам Российской Федерации за I квартал 2009 г. - <b>Таблица 1</b>	8
Сметная стоимость строительных ресурсов (без НДС) в руб. - <b>Таблица 2</b>	11
Индексы на отдельные виды ресурсов (к заложенным в ФЕР-2001) - <b>Таблица 3</b>	39
Индексы роста стоимости строительных ресурсов к предыдущему кварталу - <b>Таблица 4</b>	67
Региональные индексы к ФЕР-2001 по основным видам объектов строительства – <b>Таблица 5</b>	95
Индексы на оборудование за I квартал 2009 г. ....	99
Индексы на прочие работы и затраты за I квартал 2009 г. ....	100

Заказ № 795 Тираж 130 экз.  
Отпечатано в тип. ООО «Корина-офсет», Б. Якиманка, 38 «А»