№ изм.	1	2	3	4
№ изв	6504	7631	9461	11208

Инв. № дубликата	Инв. № подлинника
	1045

УДК 621.643.414:629.7 Группа Д15

ОТРАСЛЕВОЙ СТАНДАРТ

ОСТ 1 10866-72

НИППЕЛИ УГЛОВЫЕ
Конструкция и размеры

На 4 страницах

Взамен 4853А, 4854А, 4855А

Проверено в 1985 г.
Проверено в 1988 г.

Распоряжением Министерства от 28 декабря 1972 г. № 087-16
срок введения установлен с 1 июля 1973 г.

Несоблюдение стандарта преследуется по закону

1. Настоящий стандарт распространяется на угловые ниппели присоединительной арматуры резиновых рукавов с металлическими оплетками.

2. Конструкция и размеры ниппелей должны соответствовать указанным на чертеже и в таблице.

Издание официальное ★ ГР 2046 от 17.04.73
Перепечатка воспрещена

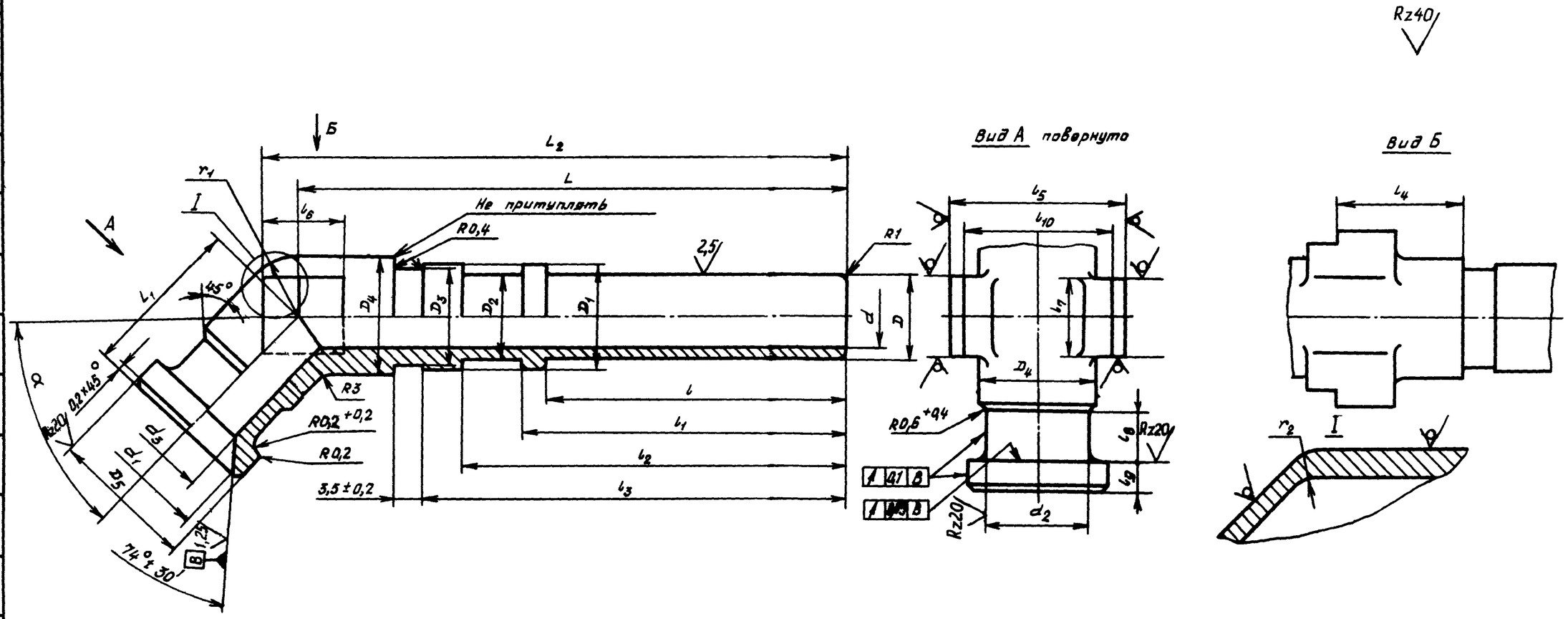

Размеры, мм

Типоразмер	d	d_1	d_2 Поле допуска h11	d_3	D Поле допуска h11	D_1 Поле допуска d11	D_2	D_3	D_4	D_5 Поле допуска h11	l	l_1	l_2	l_3	l_4	l_5	l_6	l_7	l_8	l_9	l_{10}	L	L_1	L_2	r_1	r_2	$\alpha°$	Масса, кг
												Пред. откл. ±0,2																
1	2,5	8,6	8,1	3,7	4,5	8,0	5,5	7,0	9	10,8	32	35	42,5	47,5	12	14	7	8	5,0	6	11,0	59	18	65	4,5	2	45	0,022
2																											60	
3																		7				63	20				90	0,024
4	4,0	10,6	10,0	5,5	6,5	9,5	7,0	8,5	11	12,8	34	37	44,5	49,5	13	17	8	9			13,0	62	19	68	5,5	3	45	0,028
5																											60	
6																		8				66	21				90	0,036
7	6,0	12,5	11,7	7,5	8,5	11,5	9,0	10,5	13	14,8	38	39	46,5	51,5	15	19	9	10		7	15,0		20	72	6,5	4	45	0,035
8																											60	
9																		9				70	22				90	0,041
10	8,0	15,5	14,6	9,5	10,5	13,5	11,0	12,5	15	18,2	38	41	48,5	53,5	16	22	10	10			18,5	69	20	75	7,5	5	45	0,048
11																											60	
12																						73	24				90	0,055

Лит. изм.	№ изв.
2	7631
3	9461

Инв. № дубликата	Инв. № подлинника
1045	

Продолжение

Размеры, мм

Типоразмер	d	d_1	d_2 Поле допуска $h11$	d_3	D Поле допуска $h11$	D_1 Поле допуска $d11$	D_2	D_3	D_4	D_5 Поле допуска $h11$	l	l_1	l_2	l_3	l_4	l_5	l_6	l_7	l_8	l_9	l_{10}	L	L_1	L_2	r_1	r_2	α°	Масса, кг
												Пред. откл. ±0,2																
13																											45	
14	10,0	17,5	16,3	11,5	12,5	15,5	13,0	14,5	17	20,2	39	42	50,5	55,5	17	24	11	12	5,0	7	20,5	72	24	79	8,5	6	60	0,066
15																		11					28				90	0,070
16																											45	
17	12,0	19,3	18,2	13,5	14,5	17,5	15,0	16,5	19	22,2	41	44	52,5	57,5	19	27	12	14			22,5	76	25	83	9,5	7	60	0,071
18																		12					30				90	0,084
19																						80					45	
20	14,0	22,3	21,0	15,5	16,5	19,5	17,0	18,5	21	25,2	43	46	54,5	59,5	21	30	13	16	5,5	8	25,5		26	87	10,5	8	60	0,076
21																		13				84	30				90	0,096

3. Материал: сталь 45 ОСТ 1 90085-82.

4. Термическая обработка: σ_B =800 МПа ±100 МПа (80 кгс/мм^2 ± ±10 кгс/мм^2). Группа контроля 2а ОСТ 1 00021-78.

5. Неуказанные предельные отклонения размеров, формы и расположения поверхностей - по ОСТ 1 00022-80.

6. Предельные отклонения размеров необрабатываемых поверхностей - по ОСТ 1.41187-78, класс точности 5.

7. Покрытие: Кд18.фос.окс.ГФЖ*.

8. Маркировать типоразмер и клеймить окончательную приемку на бирке.

9. Технические условия - по ОСТ 1 00943-79.

Пример наименования и обозначения углового ниппеля типоразмера 15:

Ниппель 15-ОСТ 1 10866-72

---

*По действующему отраслевому документу.

№ изм. 1 2 3 4
№ изв 6504 7631 9481 11208
Инв. № дубликата
Инв. № подлинника 1045

ЛИСТ РЕГИСТРАЦИИ ИЗМЕНЕНИЙ

№ изм.	Номера страниц				Номер "Изв. об изм."	Подпись	Дата	Срок введения изменения
	Изменённых	Заменённых	Новых	Аннулированных				
1	1, 3	—	—	—	6504	[illegible]	11.04.78	1/I-78г
2	1-3	—	4	—	7631	[illegible]	11.04.79	1/I-80г