

ЦНИИЭП учебных зданий
Госгражданстроя

Единая номенклатура

**мебели и оборудования
общественных
зданий
массового
строительства**



Москва 1982

ЦЕНТРАЛЬНЫЙ НАУЧНО-ИССЛЕДОВАТЕЛЬСКИЙ
И ПРОЕКТНЫЙ ИНСТИТУТ ТИПОВОГО
И ЭКСПЕРИМЕНТАЛЬНОГО ПРОЕКТИРОВАНИЯ ШКОЛ,
ДОШКОЛЬНЫХ УЧРЕЖДЕНИЙ,
СРЕДНИХ И ВЫСШИХ УЧЕБНЫХ ЗАВЕДЕНИЙ
(ЦНИИЭП УЧЕБНЫХ ЗДАНИЙ) ГОСГРАЖДАНСТРОЯ

ЕДИНАЯ НОМЕНКЛАТУРА

мебели и оборудования
общественных
зданий
массового
строительства



МОСКВА СТРОЙИЗДАТ 1982

Рекомендовано к изданию решением научно-технического совета ЦНИИЭП учебных зданий

Единая номенклатура мебели и оборудования общественных зданий массового строительства / ЦНИИЭП учебных зданий Госгражданстроя. — М.: Стройиздат, 1982. — 128 с.

Содержит 773 наименования мебельных изделий, предназначенных для 26 видов общественных зданий массового строительства.

Может служить основой для проведения стандартизации в мебельной промышленности, исходным материалом при проектировании наборов мебели и оборудования, разработке нормалей основных планировочных элементов общественных зданий, а также типовых проектов.

Табл. 3.

Разработана ЦНИИЭП учебных зданий (головная организация) — кандидаты архит. А. Е. Пожарский (рук. темы), Г. Н. Цытович, О. А. Свешников, канд. искусствоведения О. А. Барханова, канд. архит. С. Д. Охлябинин, архитекторы М. М. Семенова, Л. В. Ременников, инженеры Т. М. Вельк, Н. А. Гречковская, Н. М. Брайловская, Н. Я. Мирошникова, при участии архитекторов П. Д. Кузнецова, А. И. Гришина, кандидатов архит. В. Л. Кулага, С. Ф. Наумова, В. И. Степанова;

ЦНИИЭП зрелищных зданий и спортивных сооружений, канд. искусствоведения *Н. В. ПОПОВА*, архит. *Б. С. УСТИНОВ*; ЦНИИЭП торгово-бытовых зданий и туристских комплексов, канд. архит. *А. Н. ЧЕРЕПАХИНА*, архит. *М. А. КЛИКИЧ*, *Е. С. БОРОВСКАЯ*; ЦНИИЭП лечебно-курортных зданий, канд. архит. *В. И. ДЕЛЛЕ*, архит. *Т. В. МИХЕЕВА*; Аэропроект, канд. техн. наук *В. Г. ЛОКШИН*, инж. *Л. С. МАРКОВСКИЙ*; Мосгипротранс, архит. *Н. А. ПАНЧЕНКО*; Главсвязьпроект, *Ю. В. ДАНИЛОВ*; Гипросвязь, инженеры *С. И. ХАНИН*, *Г. А. КОЛДОБСКИЙ*; ГСПИ Минсвязи, инж. *И. П. ДВОЙНИН*; СПКБ Минсвязи, инженеры *А. И. ГОРШКОВ*, *А. Е. КОШУРИН*; Гипронииздрав — Киевский филиал, архит. *А. И. ЯРМОЛИНСКИЙ*; инженеры *А. З. ФОГЕЛЬ*, *Б. В. ПИЛИПИС*; НИИШОТСО АПН СССР, архитекторы *Я. В. ВЛАДИМИРОВ*, *К. Н. МАРКОВ*; Гипронии, инж. *С. Г. КИЕВСКИЙ*.

ОСНОВНЫЕ ПОЛОЖЕНИЯ

1. Номенклатура включает типы мебели для следующих видов общественных зданий массового строительства:

1. Детские дошкольные учреждения.
2. Общеобразовательные школы.
3. Дома пионеров и школьников.
4. Станции юных техников.
5. Станции юных натуралистов.
6. Профтехучилища.
7. Средние специальные учебные заведения.
8. Высшие учебные заведения.
9. Предприятия торговли.
10. Предприятия общественного питания.
11. Предприятия бытового обслуживания.
12. Лечебно-профилактические учреждения.
13. Аптеки.
14. Санатории, дома отдыха, пансионаты.
15. Туристские лагеря.
16. Пионерские лагеря.
17. Спортивные учреждения.
18. Клубы и Дома культуры.
19. Кинотеатры.
20. Театры.
21. Библиотеки.
22. Административные здания.
23. Предприятия связи (предприятия почтовой связи, проводной связи и радиопредприятия).
24. Вокзалы (железнодорожные, аэровокзалы, автовокзалы, морского и речного флота).
25. Общественные центры микрорайонов и поселков.
26. Культурные центры жилых районов.

2. На чертежах дается ссылка на порядковые номера, указывающие вид здания, для которого применяется данное изделие.

3. Типы мебели и оборудования по указанным выше и другим видам зданий, не вошедшие в Единую номенклатуру, по мере их выявления и обоснования подлежат включению при последующей корректировке номенклатуры.

4. Единая номенклатура составлена исходя из следующих основных задач:

обеспечить общественные здания необходимыми наборами мебели и оборудования:

создать максимальные удобства при эксплуатации зданий с учетом социального и научно-технического прогресса в культурно-бытовом обслуживании населения;

определить прогрессивные типы изделий и их функциональные размеры на основе функциональных, гигиенических, конструктивных, технико-экономических и эстетических требований;

унифицировать изделия мебели и оборудования для помещений, сходных по функциональному назначению или имеющих идентичные функциональные зоны;

способствовать увеличению ассортимента и повышению качества выпускаемых изделий, внедрению новых более совершенных образцов мебели;

способствовать дальнейшему развитию индустриализации мебельного производства на основе унификации типоразмеров и введения модульной системы.

5. Мебель и оборудование в Единой номенклатуре классифицированы по их основному функциональному назначению и объединены в следующие основные группы:

1. Изделия для работы на горизонтальных и наклонных поверхностях.

2. Изделия для сидения.

3. Изделия для хранения и экспозиции.

4. Изделия для перевозки клади.

5. Изделия для лежания.

6. Разная мебель и оборудование.

Примечание. Каждая группа мебели и оборудования подразделяется на виды, разновидности и типы мебели.

6. Для маркировки мебели в номенклатуре принят условный шифр: первая цифра обозначает группу мебели, следующие две — ее вид, далее две цифры — разновидность и последние две — типы мебели.

Например, условным шифром 2-01-04-03 обозначено:

2—мебель для сидения (группа);

01 — стулья (вид);

04 — стулья рабочие (разновидность);

03 — стул рабочий поворотный жесткий (тип).

7. В функциональных схемах изделий принято следующее условное обозначение величин: L — длина; B — ширина или глубина; H — высота; D — диаметр.

8. Проектирование типовой мебели и оборудования для общественных зданий массового строительства должно вестись по заданиям на проектирование, составленным на основе Единой номенклатуры.

Задание на проектирование должно определять функциональные, гигиенические, конструктивные, технологические, экономические и эстетические требования к изделиям мебели и оборудования.

9. Образцы мебели и оборудования с техническими описаниями утверждаются секцией интерьера, мебели и оборудования НТС Госгражданстроя при предварительном согласовании с Минлеспромом СССР и заинтересованными министерствами и ведомствами.

10. Утвержденные образцы индексируются во Всесоюзном проектно-конструкторском и технологическом институте мебели (ВПКТИМ) Минлеспрома СССР.

11. Проекты и рабочая документация разрабатываются специализированными организациями или предприятиями-изготовителями.

12. Предприятия могут изготавливать мебель и оборудование для общественных зданий только по проектам и образцам, утвержденным в установленном порядке.

1. МЕБЕЛЬ ДЛЯ РАБОТЫ НА ГОРИЗОНТАЛЬНЫХ И НАКЛОННЫХ ПЛОСКОСТЯХ

1-01. Столы

1. Стол туалетно-пеленальный с отделением для весов
Шифр 1-01-01-01

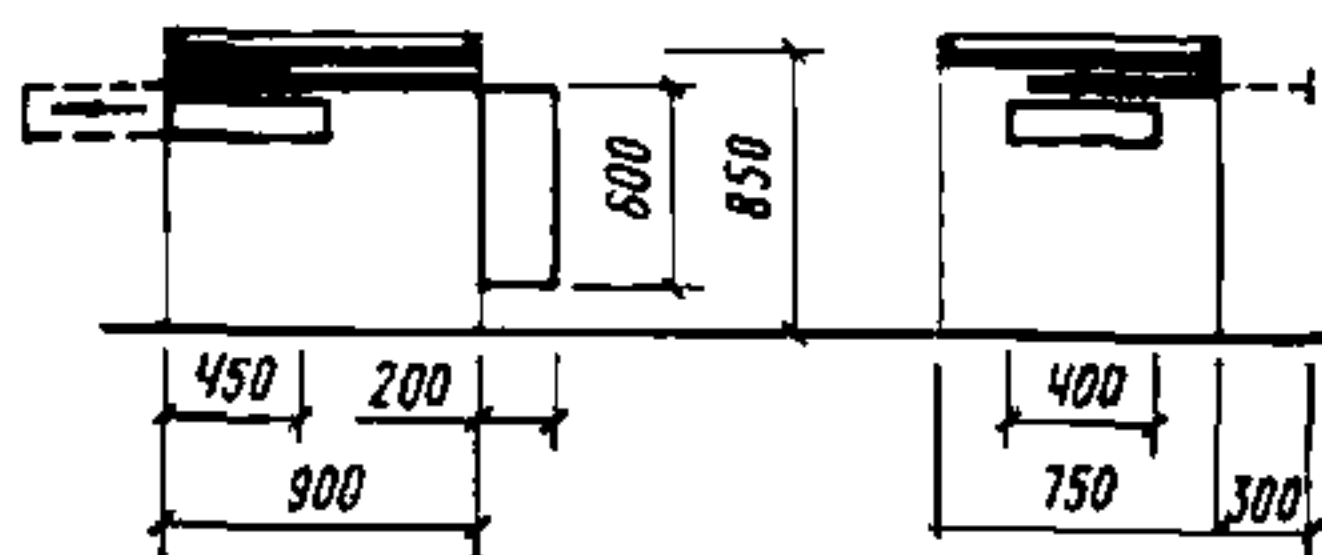

ПРИМЕНЕНИЕ 1, 24

2. Стол туалетно-пеленальный
Шифр 1-01-01-02

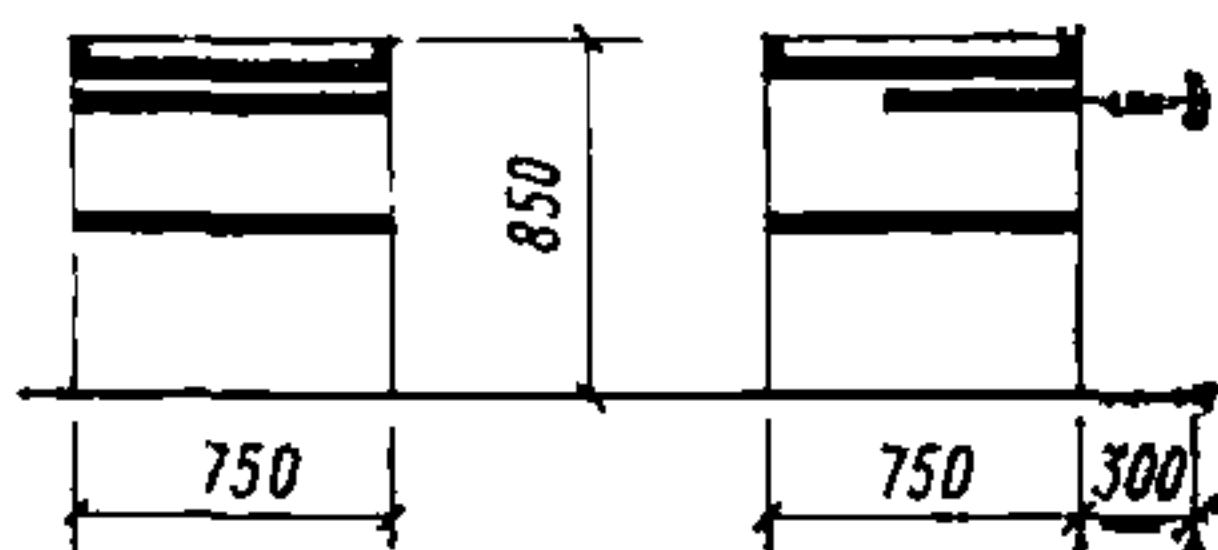

ПРИМЕНЕНИЕ 1, 24

3. Стол для кормления
Шифр 1-01-01-03

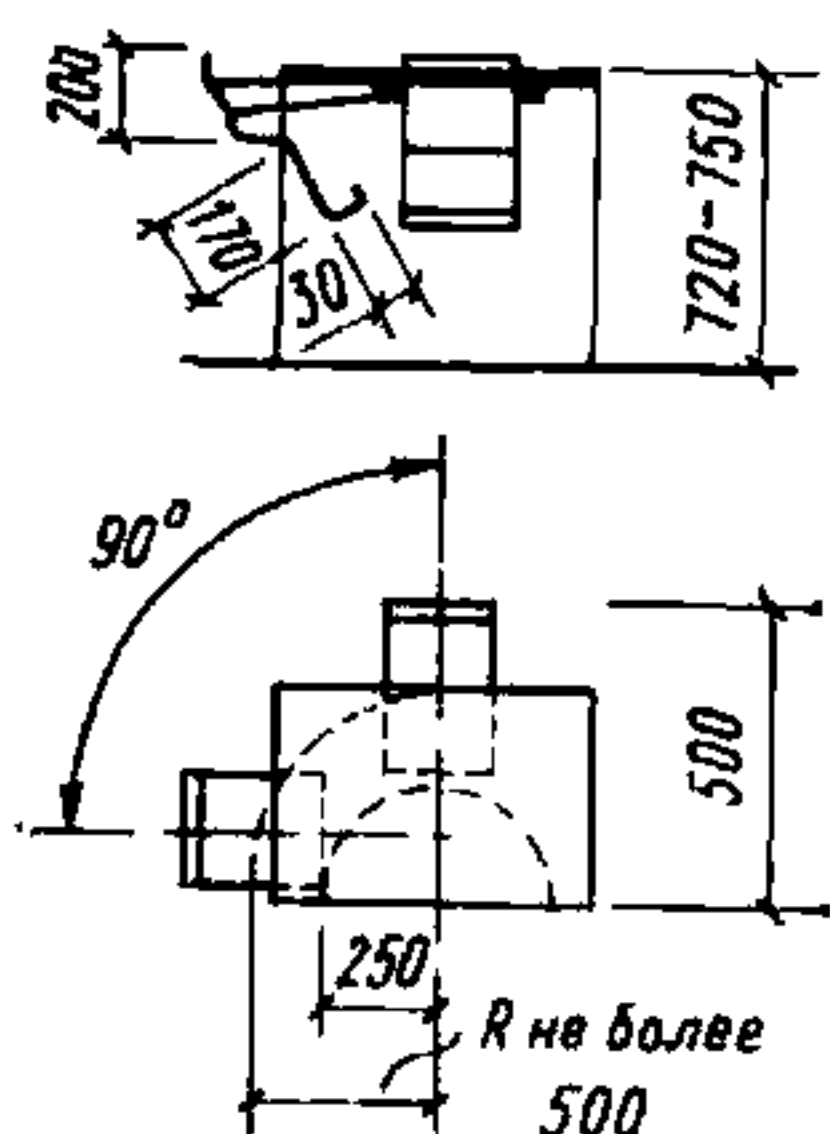

ПРИМЕНЕНИЕ 1, 24

4. Стол детский четырехместный
Шифр 1-01-01-04

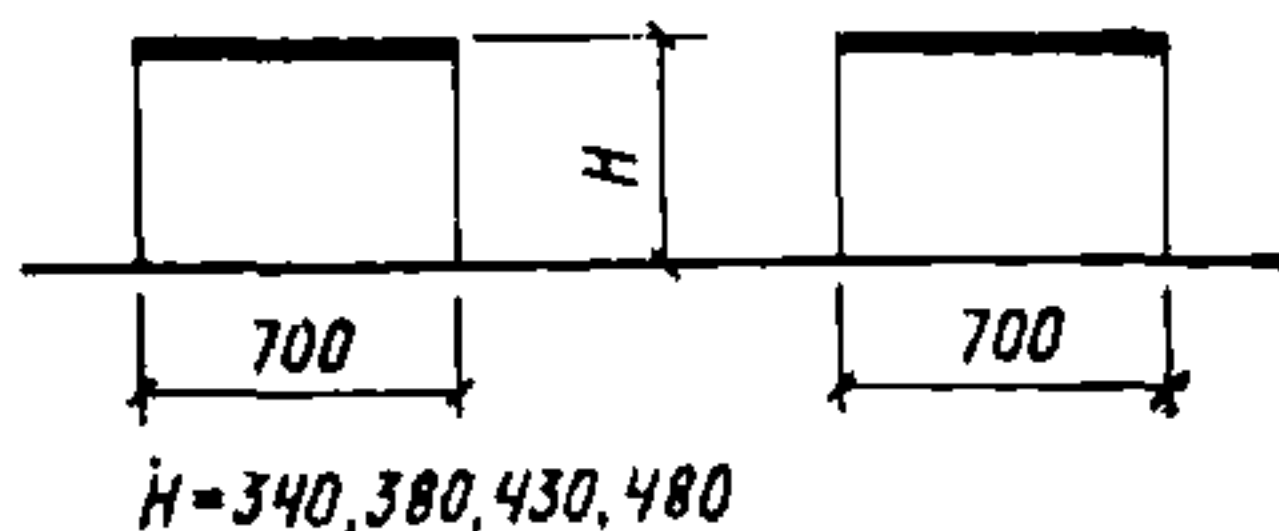

ПРИМЕНЕНИЕ 1, 15, 24

5. Стол детский двухместный
Шифр 1-01-01-05
H = 480, 540, 600

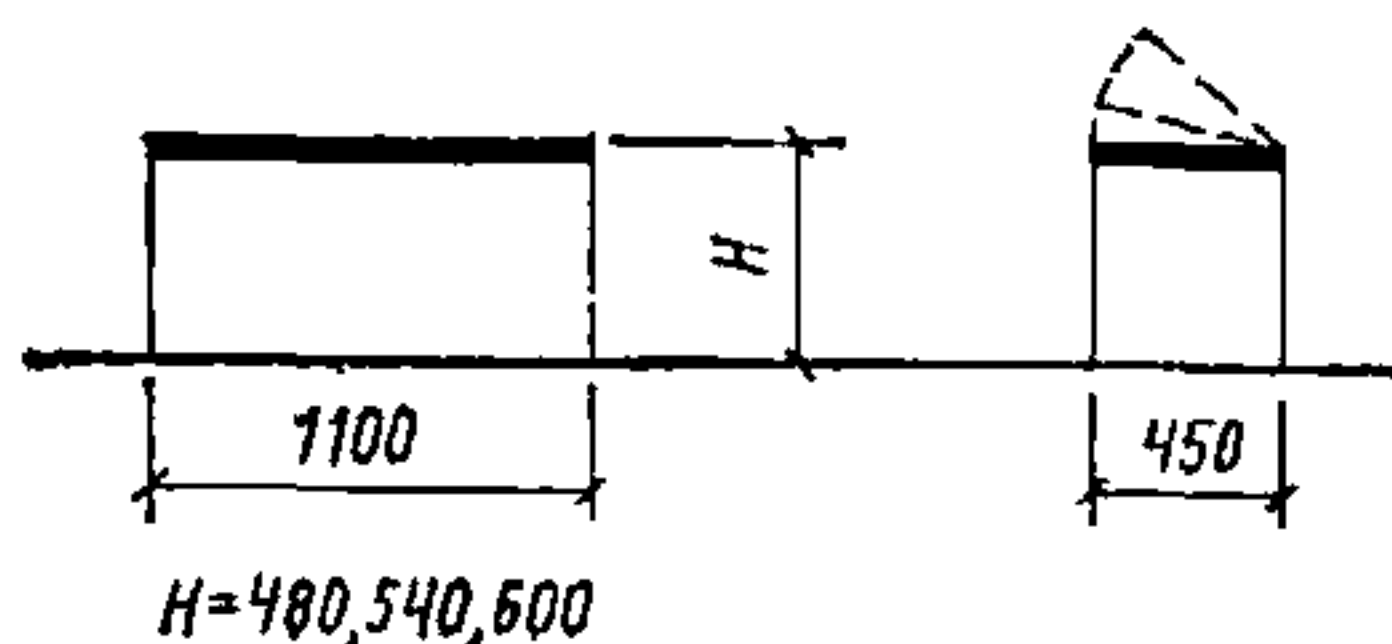

ПРИМЕНЕНИЕ 1, 15, 24

6. Стол детский трапециевидный
Шифр 1-01-01-06

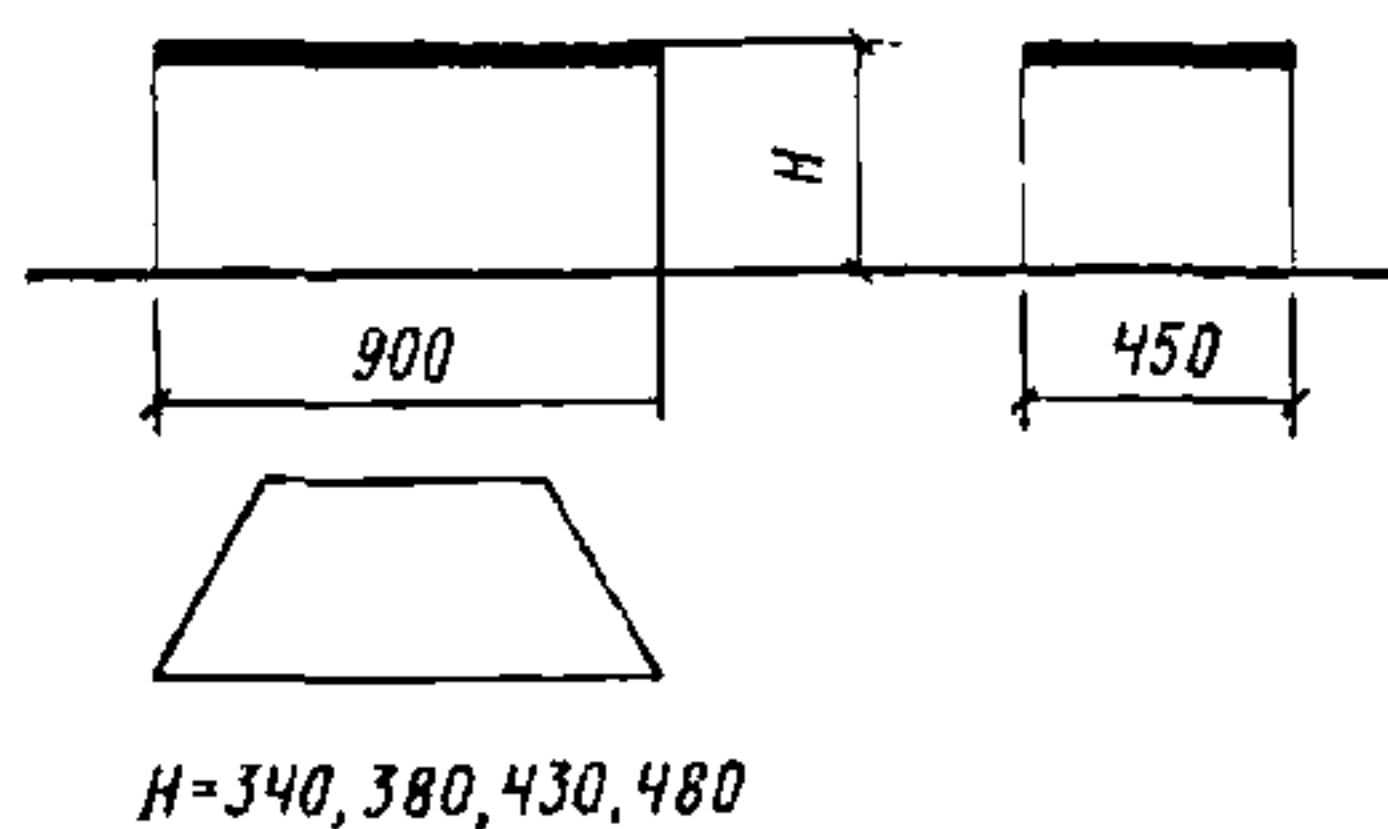

ПРИМЕНЕНИЕ 1, 15, 24

7. Стол для уголка живой природы
Шифр 1-01-01-07

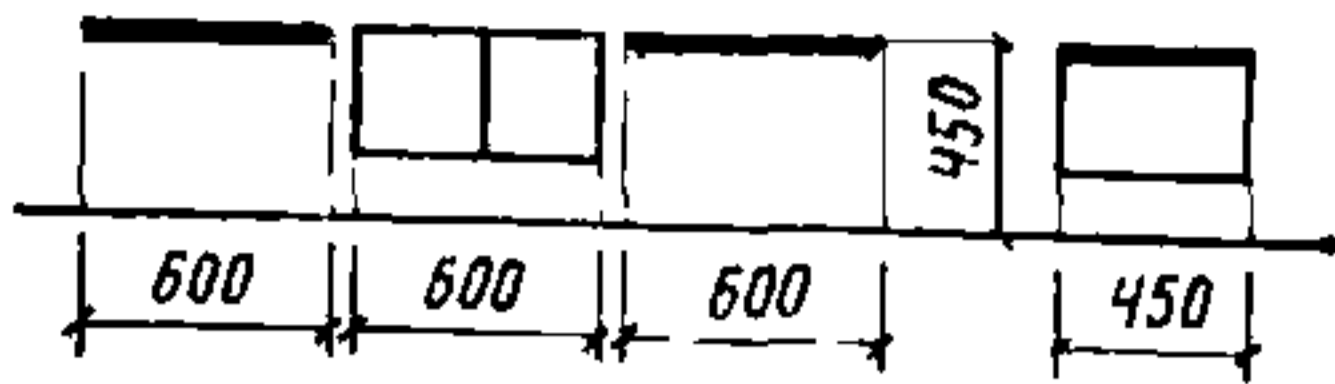

ПРИМЕНЕНИЕ 1, 12

8. Секция ленточного стола
Шифр 1-01-01-08

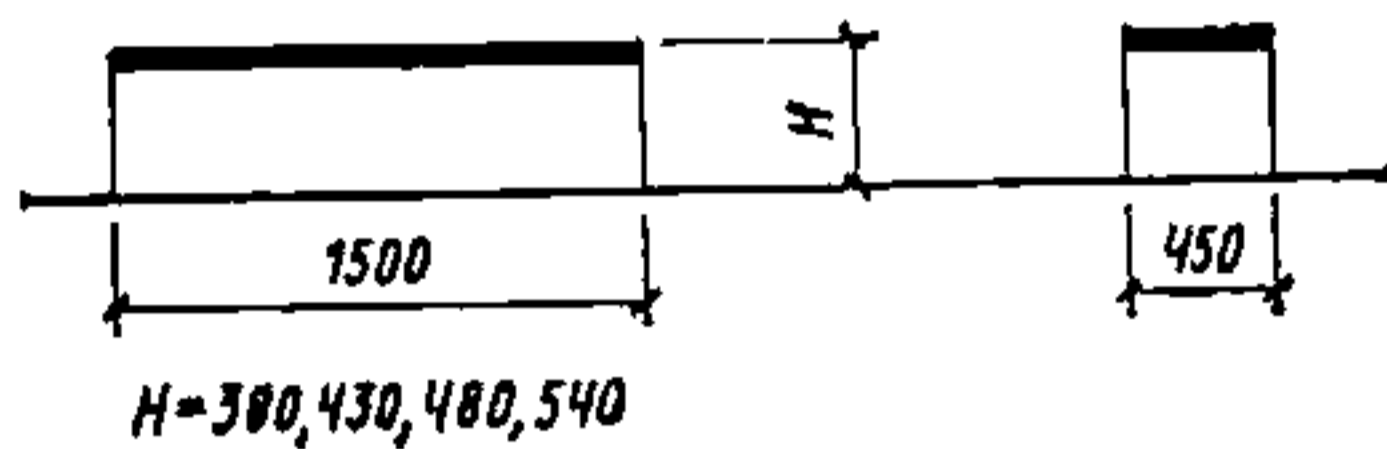

$H=300, 430, 480, 540$

ПРИМЕНЕНИЕ 1, 15, 24

9. Стол-верстак
Шифр 1-01-01-09

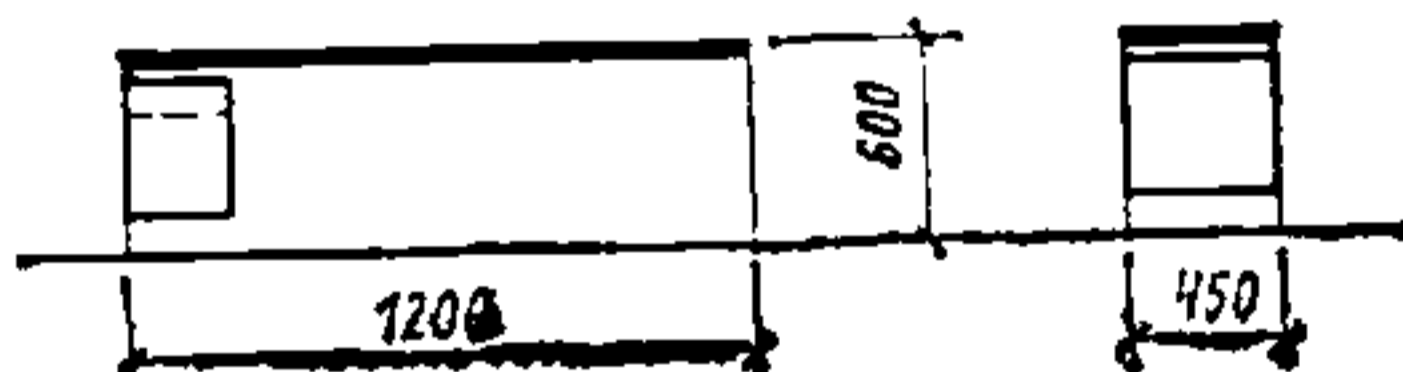

ПРИМЕЧАНИЕ 1, 15

10. Стол для игры с водой
Шифр 1-01-01-10

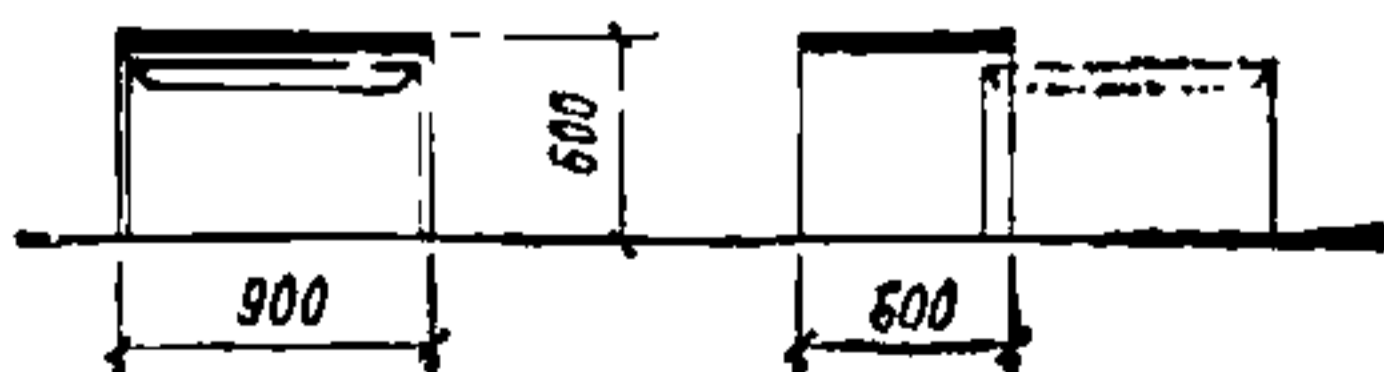

ПРИМЕНЕНИЕ 1, 15

11. Стол ученический односторонний с горизонтальной крышкой, с постоянными и регулируемыми параметрами
Шифр 1-01-02-01

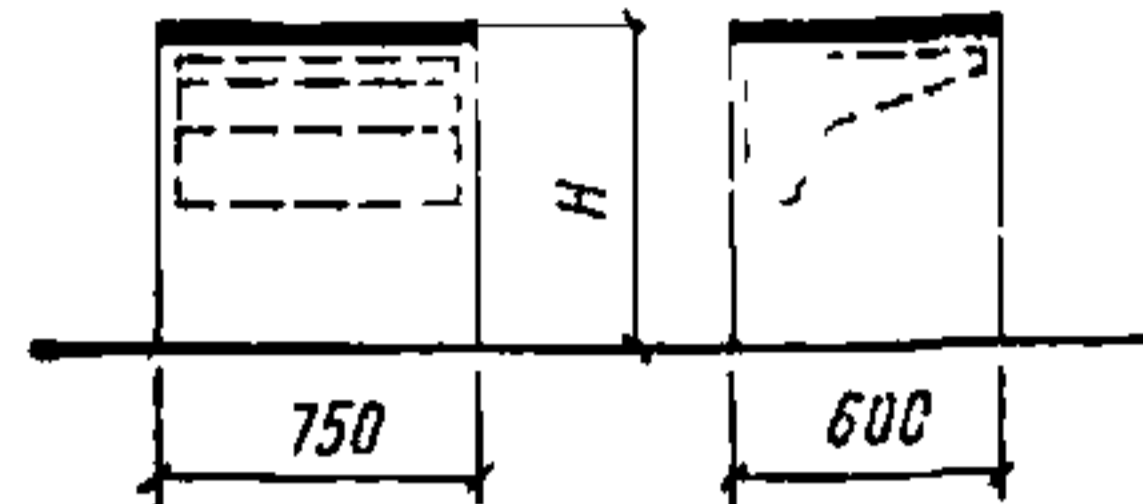

$H=500, 660, 720, 780$

ПРИМЕНЕНИЕ 3, 5, 6, 7.

12. Стол ученический двухместный с горизонтальной крышкой, с постоянными и регулируемыми параметрами
Шифр 1-01-02-02

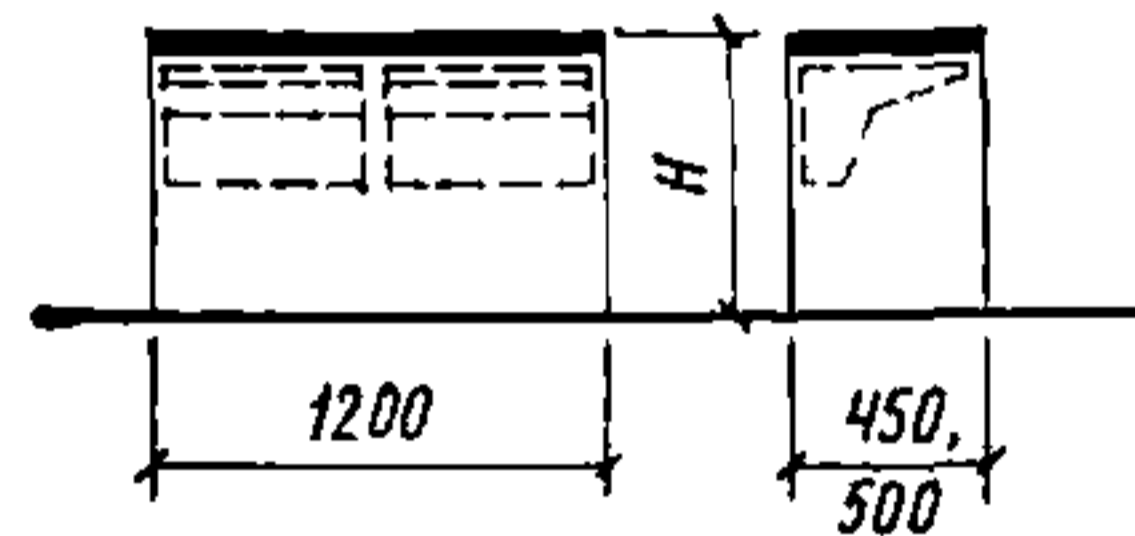

$H=540, 600, 660, 720, 780$

ПРИМЕНЕНИЕ 2, 3, 5, 6, 7, 18

Стол ученический односторонний с изменяемым наклоном крышки, с постоянными и регулируемыми параметрами
Шифр 1-01-02-03

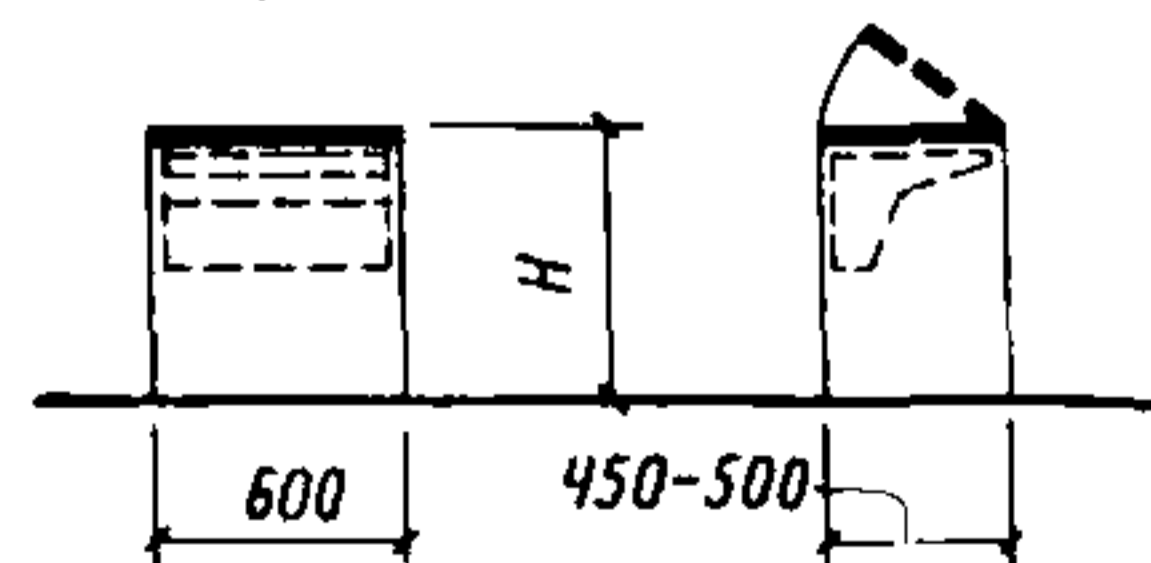

$H=540, 600, 660, 720, 780$

ПРИМЕНЕНИЕ 2, 26

14. Стол ученический двухместный с изменяемым наклоном крышки, с постоянными и регулируемыми параметрами
Шифр 1-01-02-04

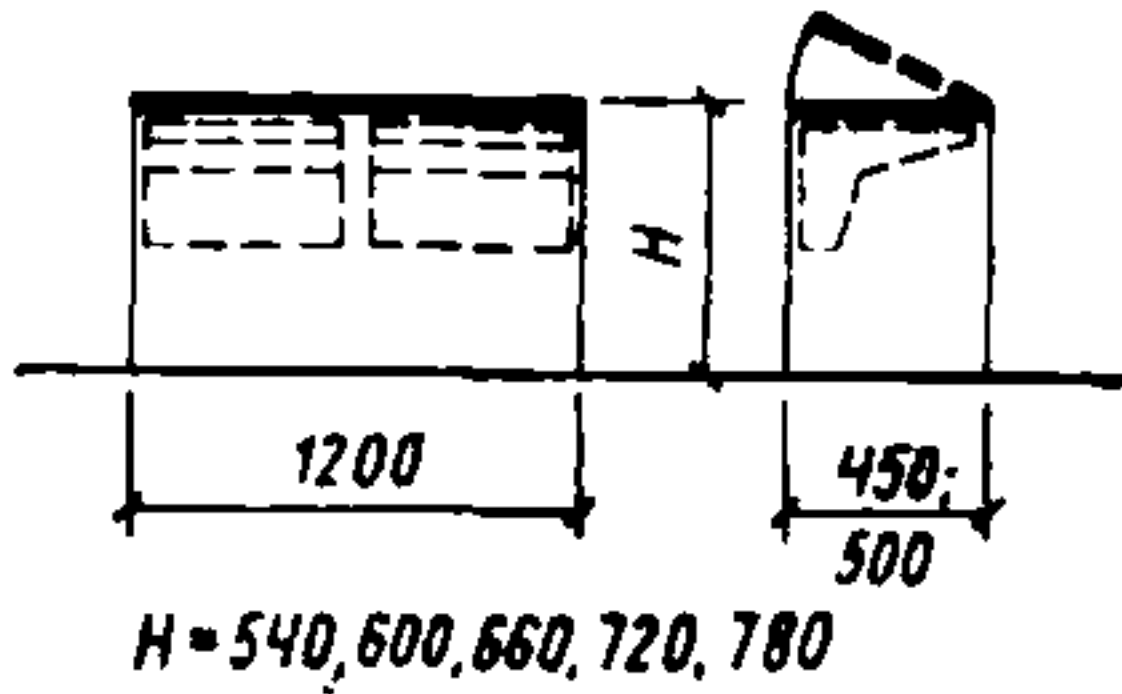

ПРИМЕНЕНИЕ 2, 26

15. Стол ученический для черчения и рисования с постоянным расположением края крышки, обращенного к ученику, с постоянными и регулируемыми параметрами
Шифр 1-01-02-05

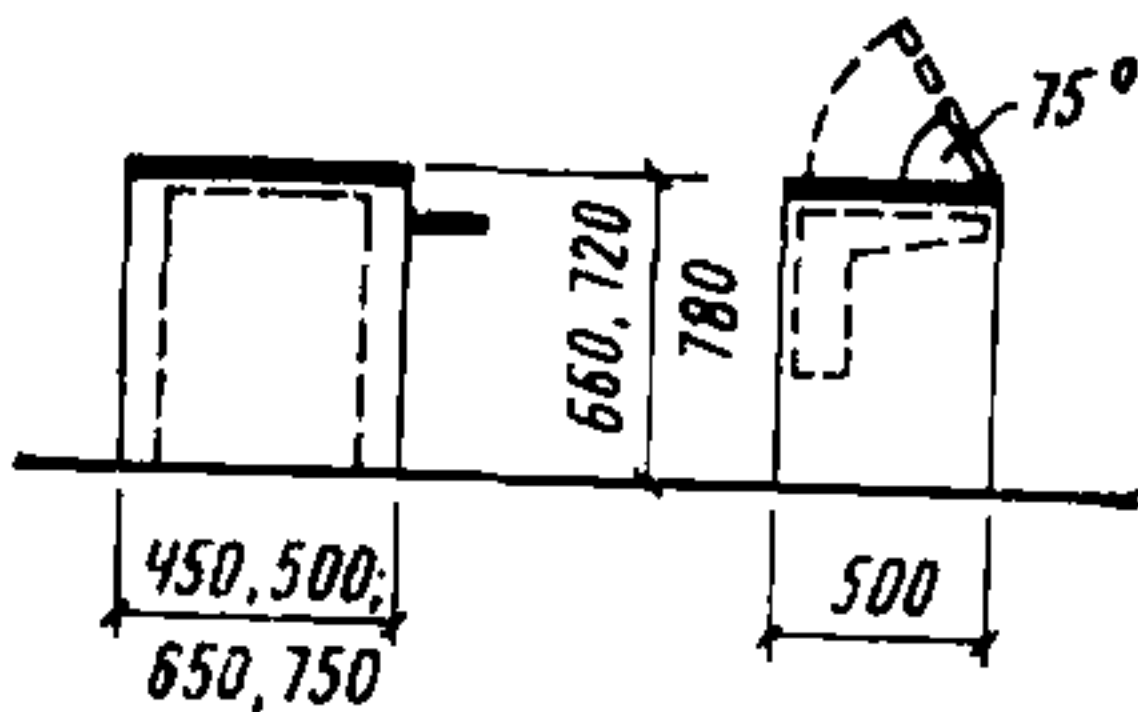

ПРИМЕНЕНИЕ 2, 6, 7.

16. Стол ученический для черчения и рисования с переменным расположением края крышки, обращенного к ученику, с постоянными и регулируемыми параметрами
Шифр 1-01-02-06

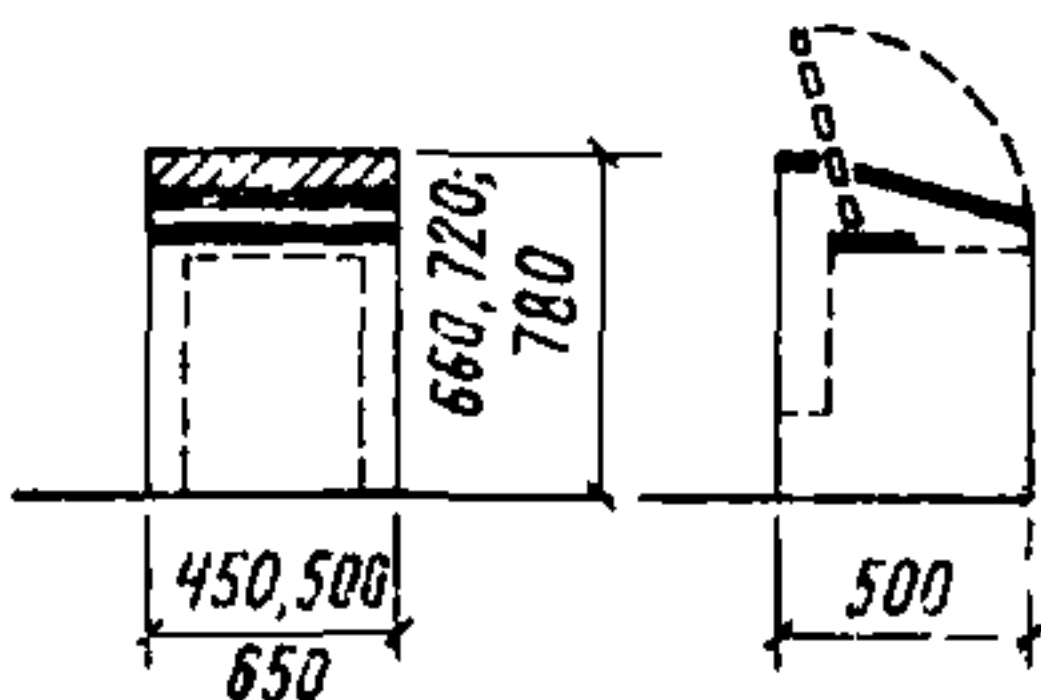

ПРИМЕНЕНИЕ 2

17. Стол ученический для языковых лабораторий без акустической полукабины
Шифр 1-01-02-07

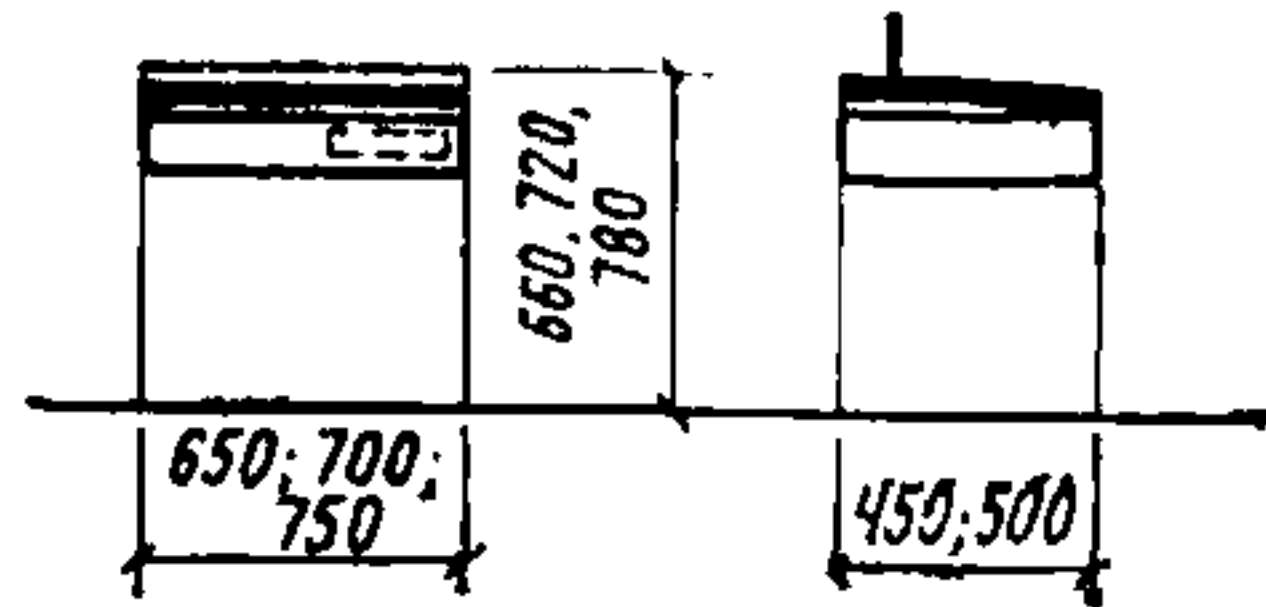

ПРИМЕНЕНИЕ 2, 6, 7, 8, 18, 21

18. Стол ученический односторонний для языковых лабораторий с акустической полукабиной
Шифр 1-01-02-08

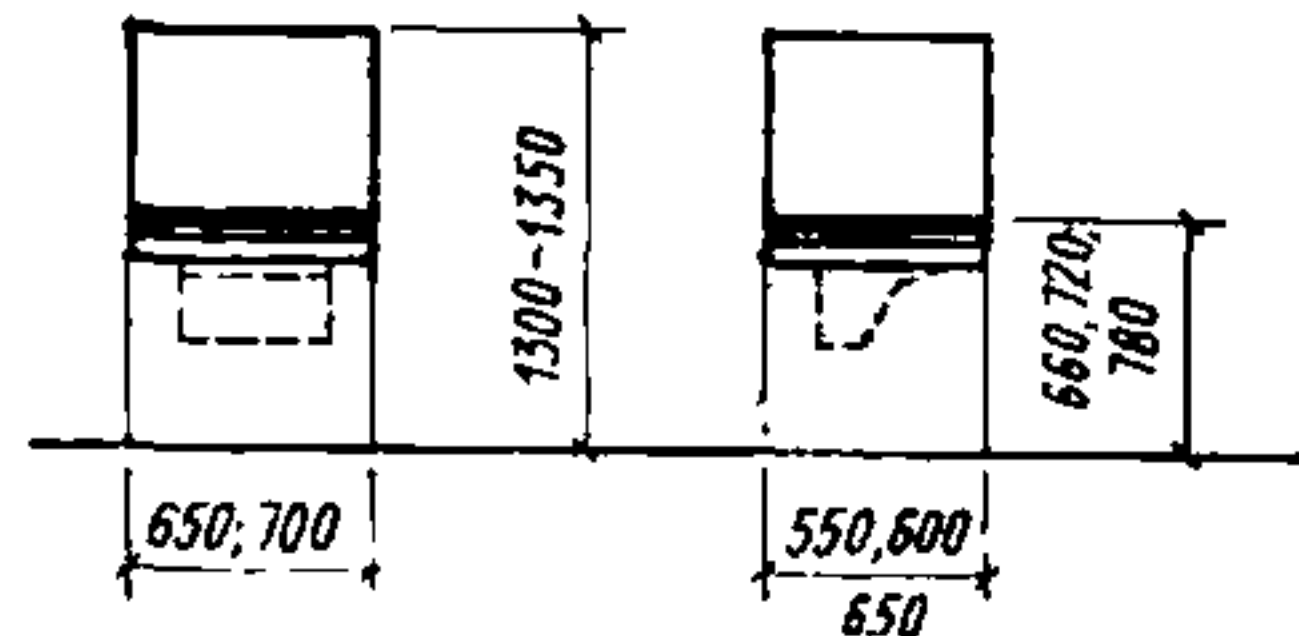

ПРИМЕНЕНИЕ 2, 6, 7, 8, 15, 21, 23

19. Стол для светокопирования
Шифр 1-01-02-09

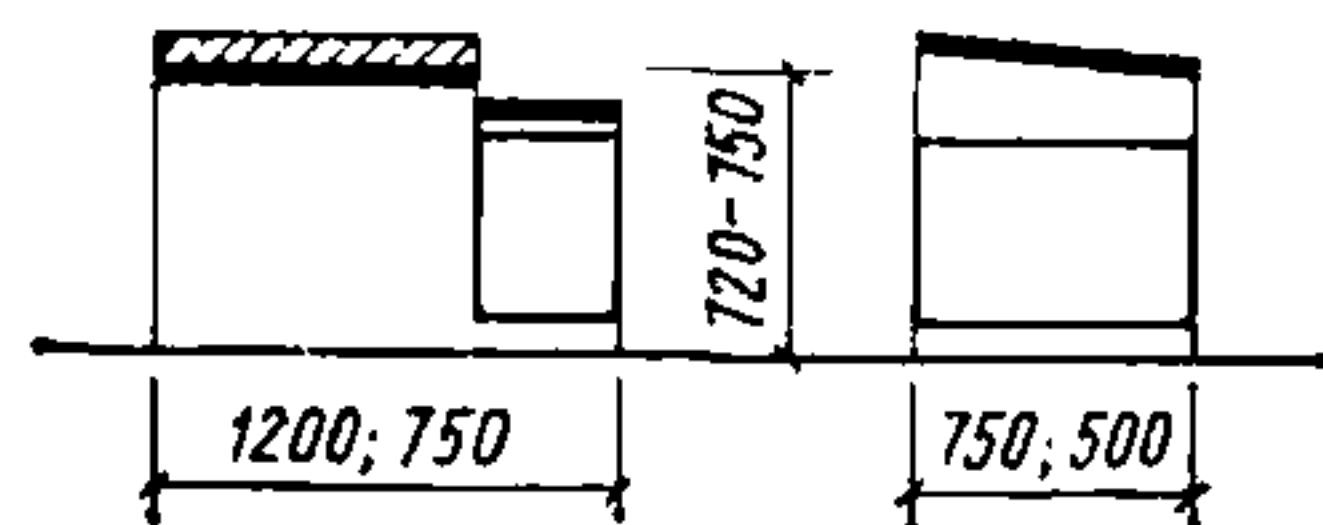

ПРИМЕНЕНИЕ 2, 4, 6, 7

20. Стол для эскизирования
Шифр 1-01-02-10

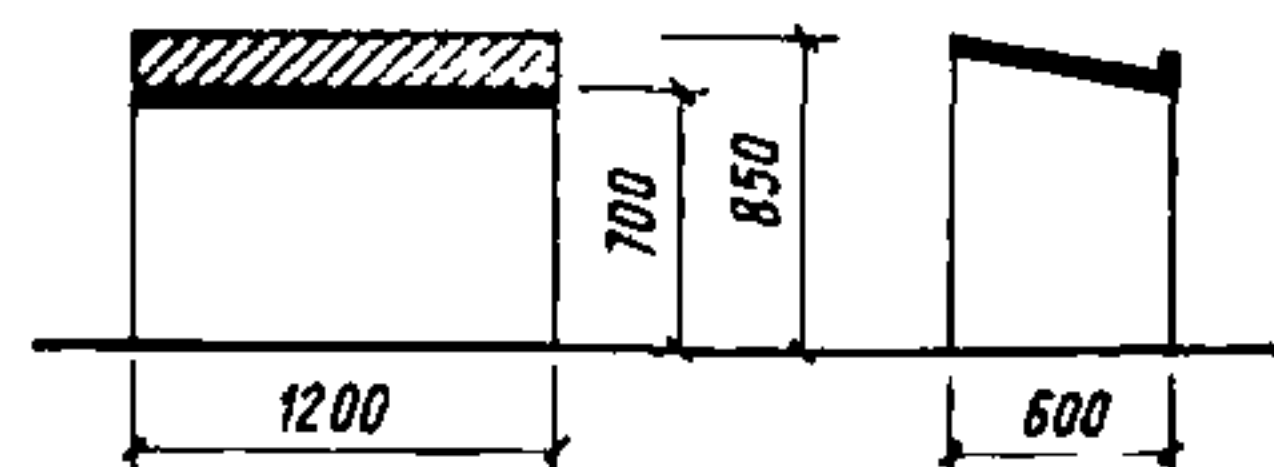

ПРИМЕНЕНИЕ 7, 8, 18

21. Стол с ящиком для макетирования
Шифр 1-01-02-11

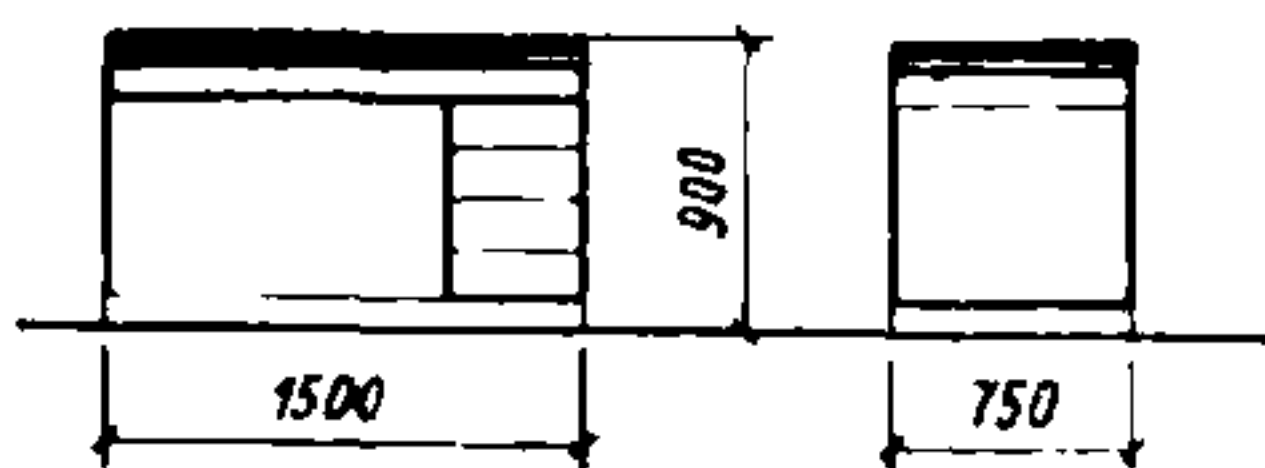

ПРИМЕНЕНИЕ 2, 6, 7

22. Стол подоконный ленточный секционный с откидными крышками и выкатной тумбой
Шифр 1-01-02-12

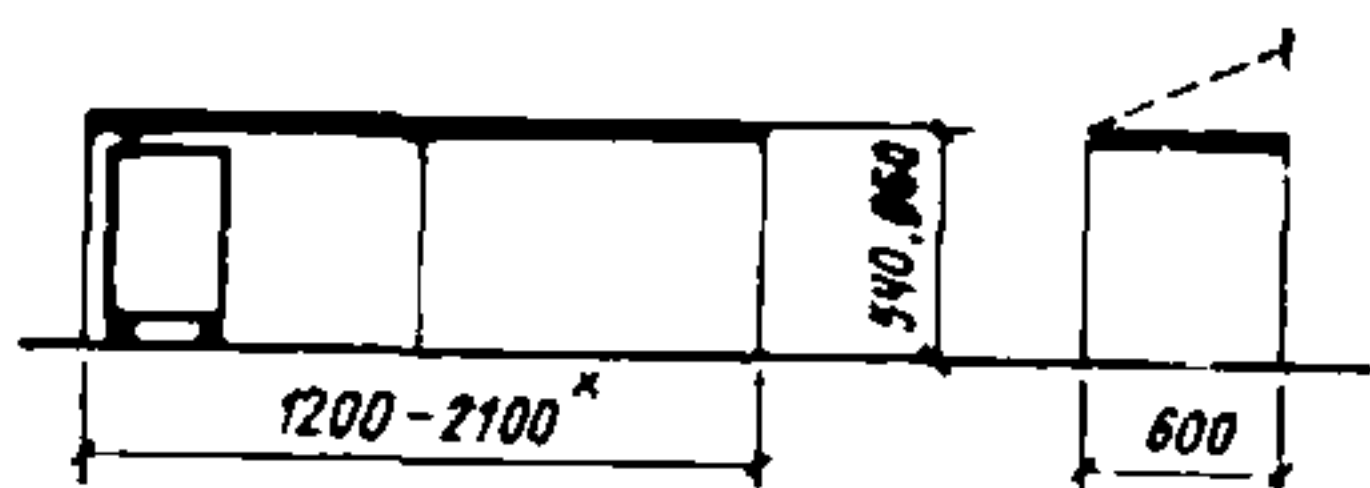

ПРИМЕНЕНИЕ 2

23. Стол для радиотехнических специальностей (с надстройкой и выдвижными досками)
Шифр 1-01-02-13

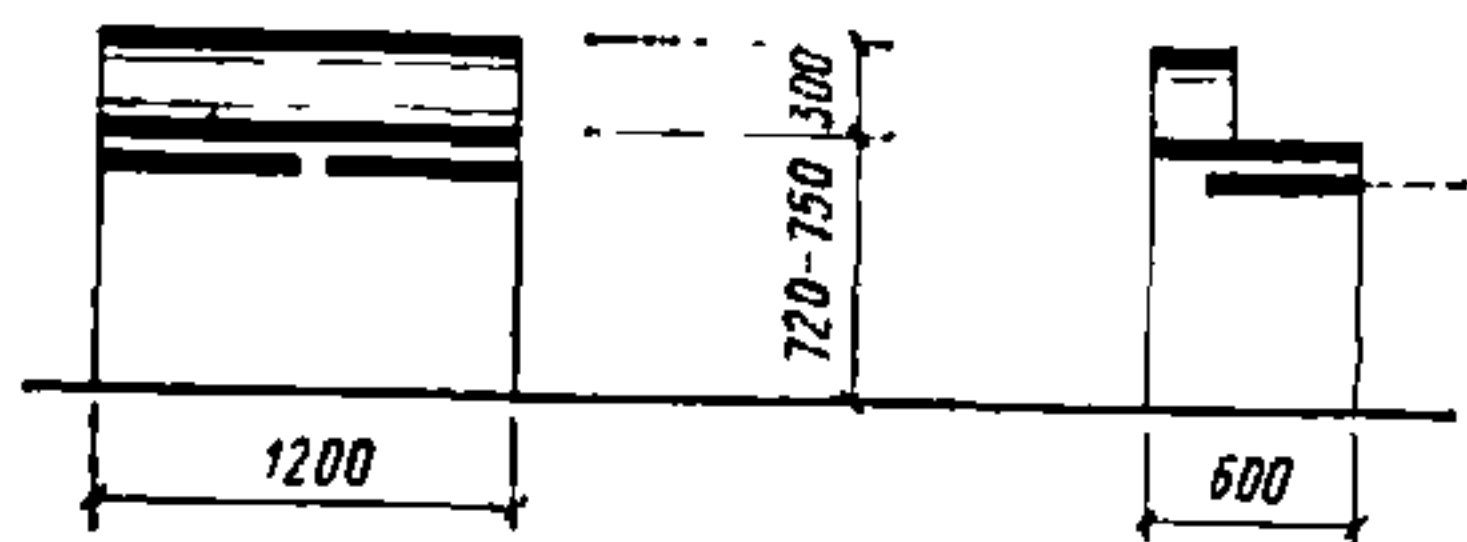

ПРИМЕНЕНИЕ 4, 6, 7, 8, 23

24. Стол для весов консольный
Шифр 1-01-02-14

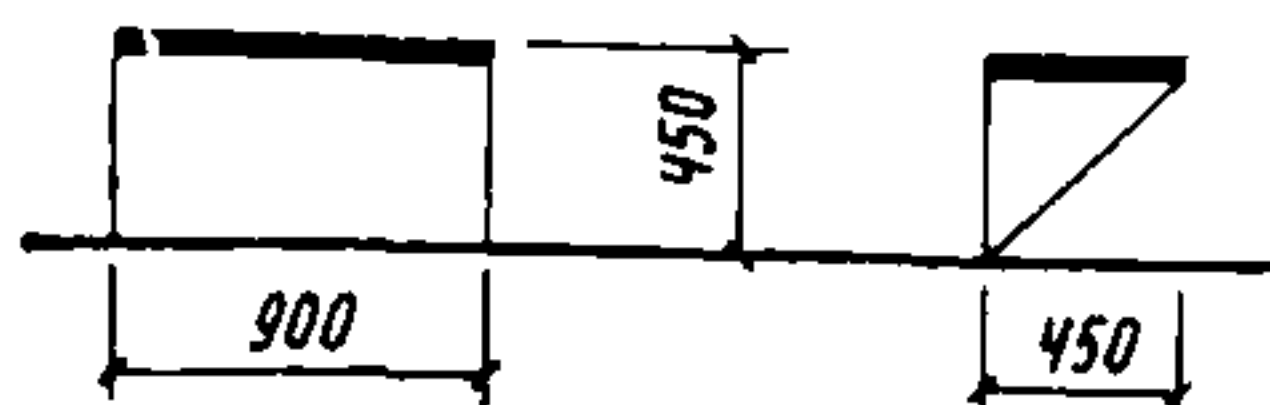

ПРИМЕНЕНИЕ 8

25. Стол для сборки электрических схем
Шифр 1-01-02-15

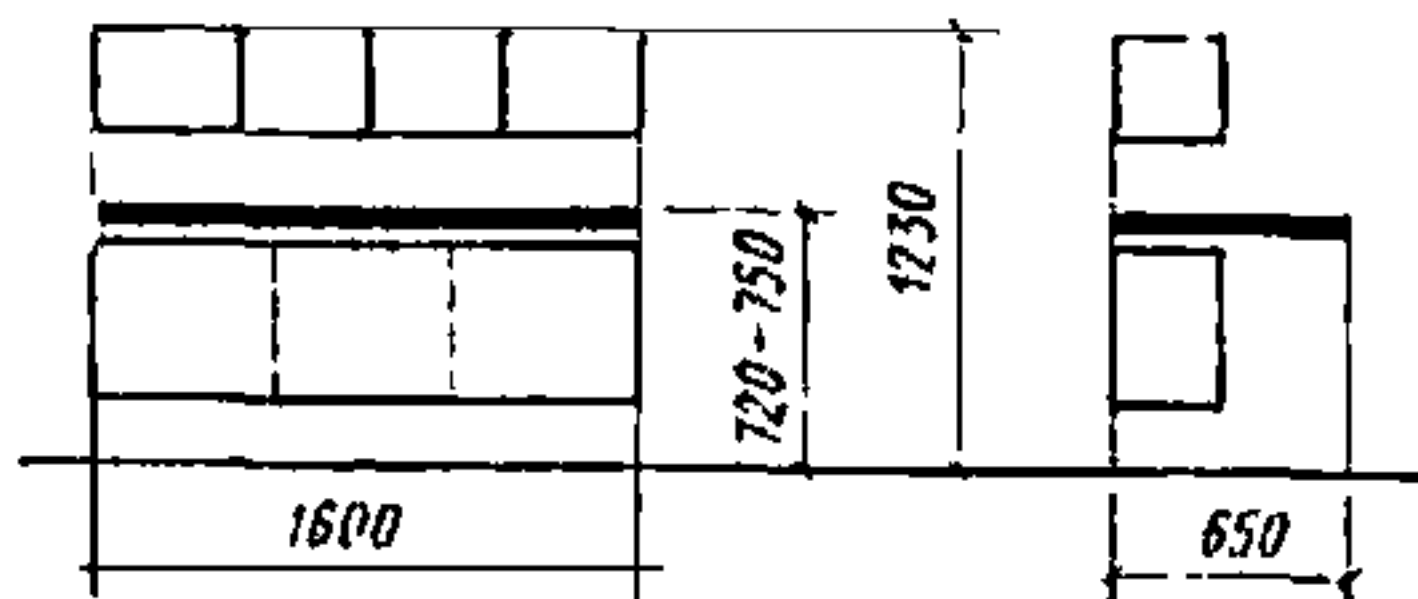

ПРИМЕНЕНИЕ 8

26. Стол для изучения материальной части оборудования (с бортиком и дополнительной откидной плоскостью)
Шифр 1-01-02-16

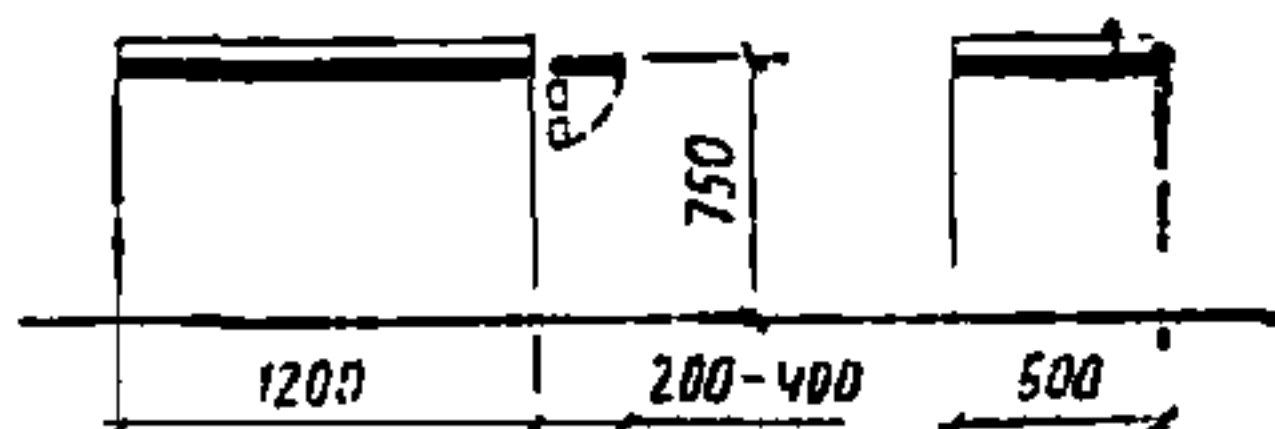

ПРИМЕНЕНИЕ 6, 7, 8

27. Стол для проверки радиоламп
Шифр 1-01-02-17

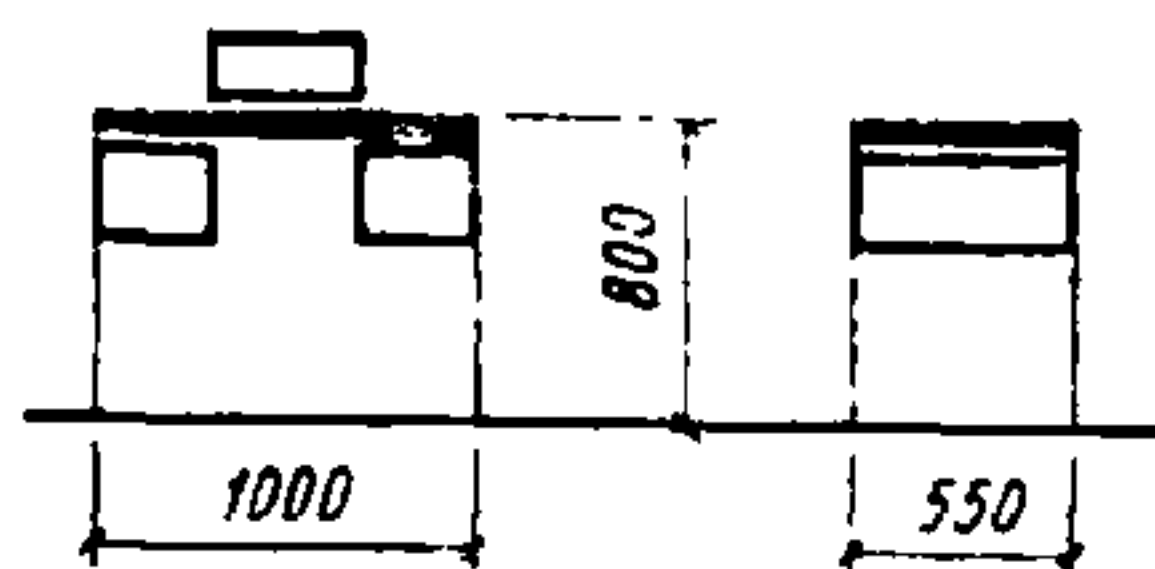

ПРИМЕНЕНИЕ 7

28. Стол ученический двухместный с выдвижной подъемной рамой (панелью)
Шифр 1-01-02-18

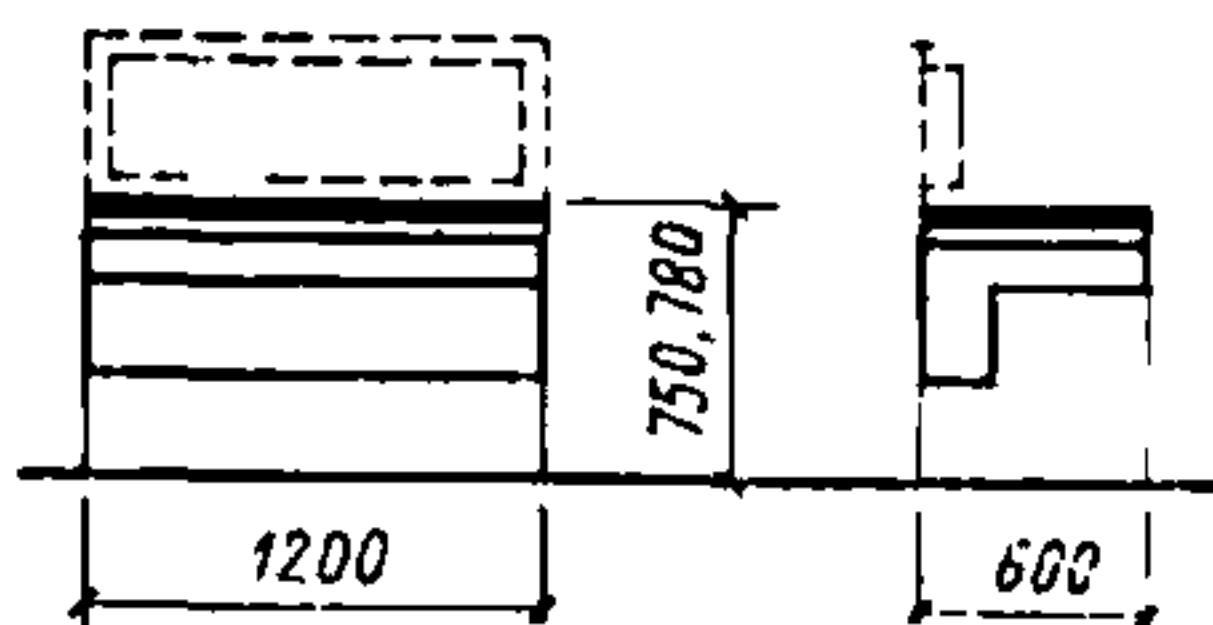

ПРИМЕНЕНИЕ 3, 6

29. Стол под прибор для измерения радиального биения
Шифр 1-01-02-19

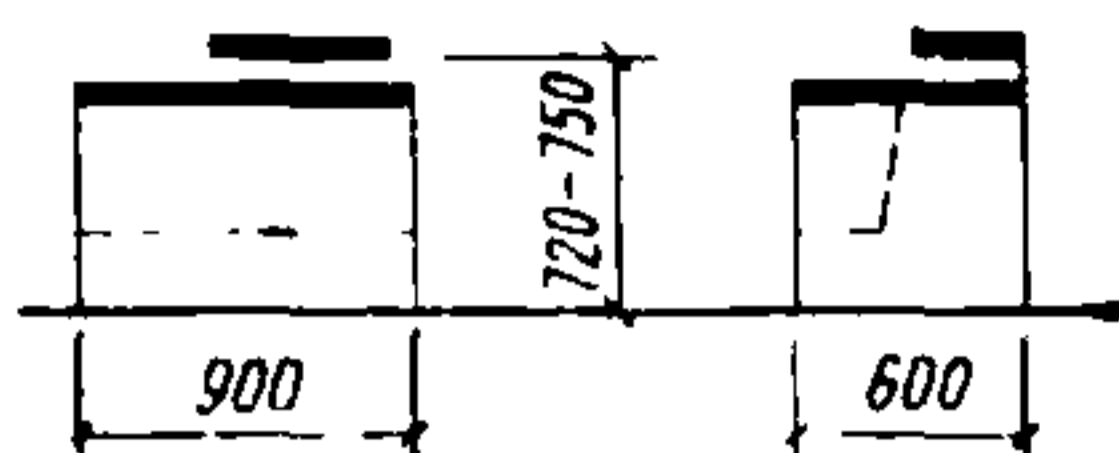

ПРИМЕНЕНИЕ 6

30. Стенд для проверки кинескопов
Шифр 1-01-02-20

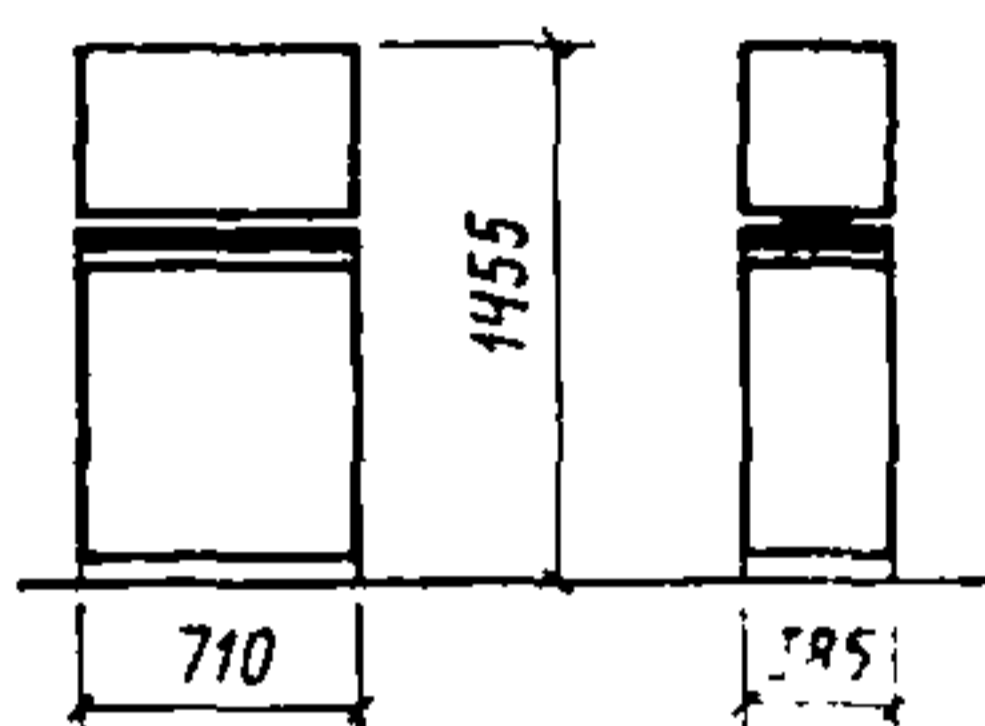

ПРИМЕНЕНИЕ 7

31. Стол для кабинетов учебного телевидения
Шифр 1-01-02-21

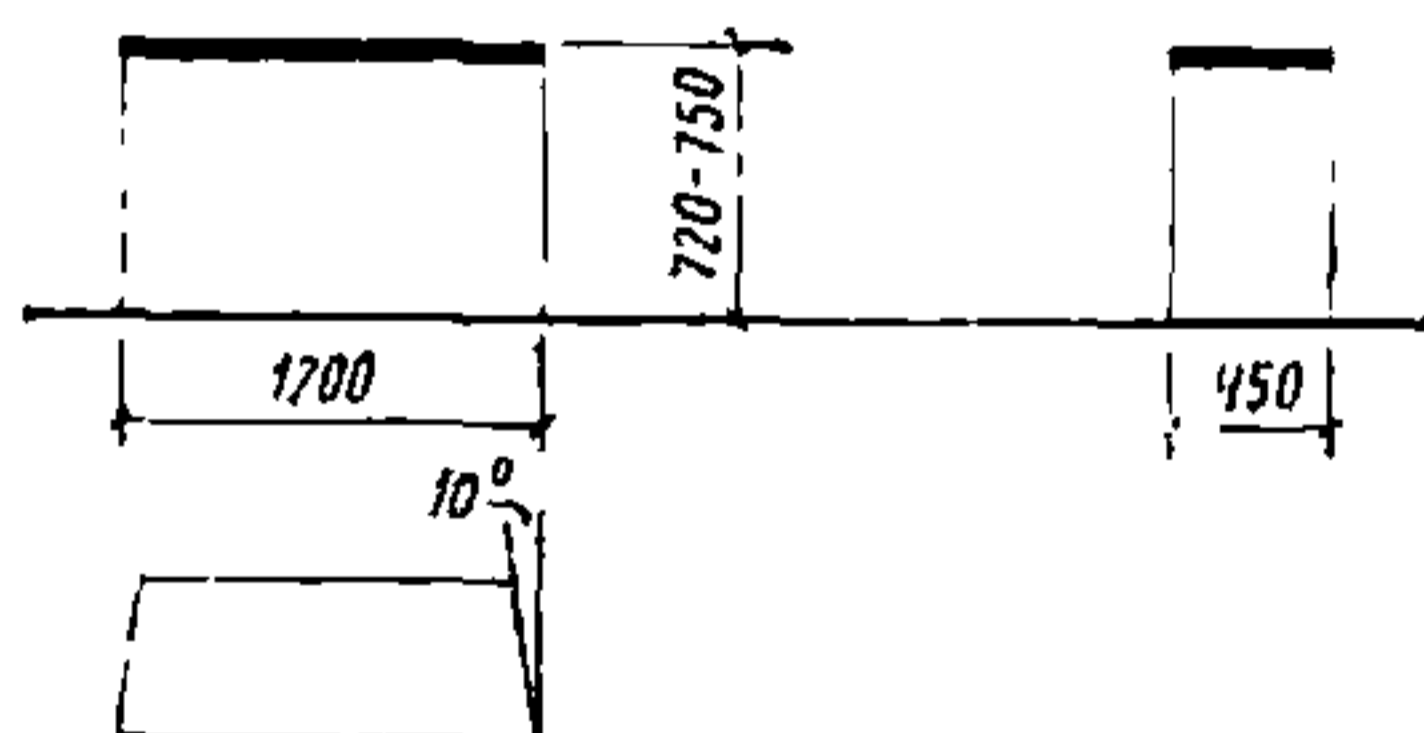

ПРИМЕНЕНИЕ 2, 6, 7, 8

32. Стол для программированного обучения (прямая и обратная связь)
Шифр 1-01-02-22

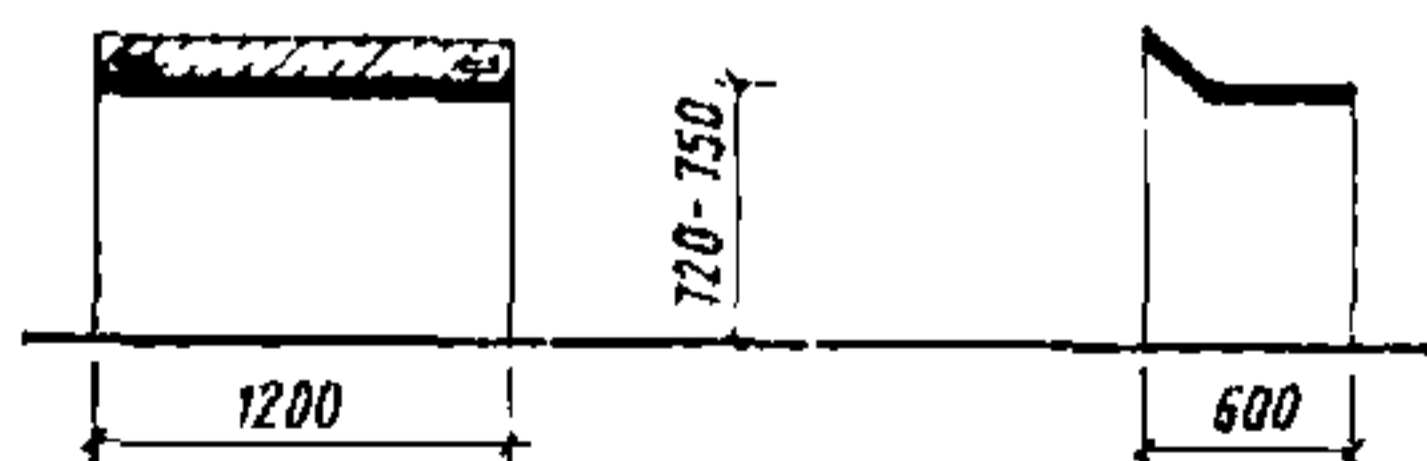

ПРИМЕНЕНИЕ 2, 6, 7, 8

33. Стол ученический односторонний для малогабаритных обучающих машин
Шифр 1-01-02-23

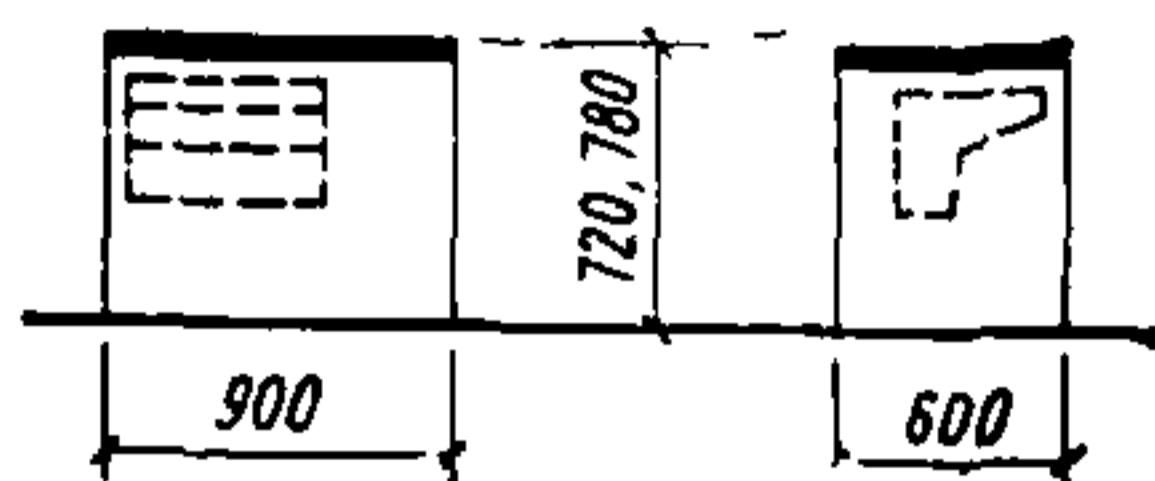

ПРИМЕНЕНИЕ 6

34. Стол ученический односторонний для крупногабаритных обучающих машин
Шифр 1-01-02-24

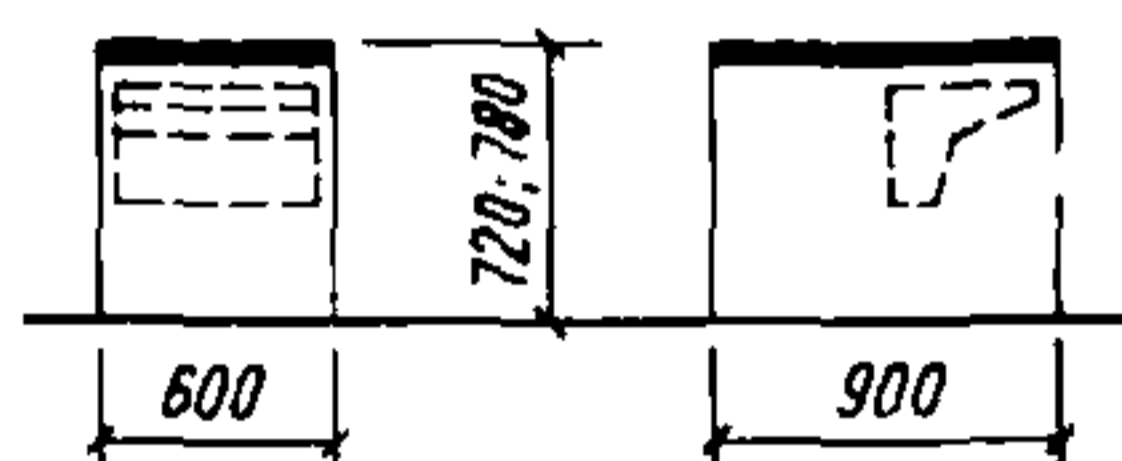

ПРИМЕНЕНИЕ 6, 7, 8

35. Стол ученический с касетами для тренажеров
Шифр 1-01-02-25

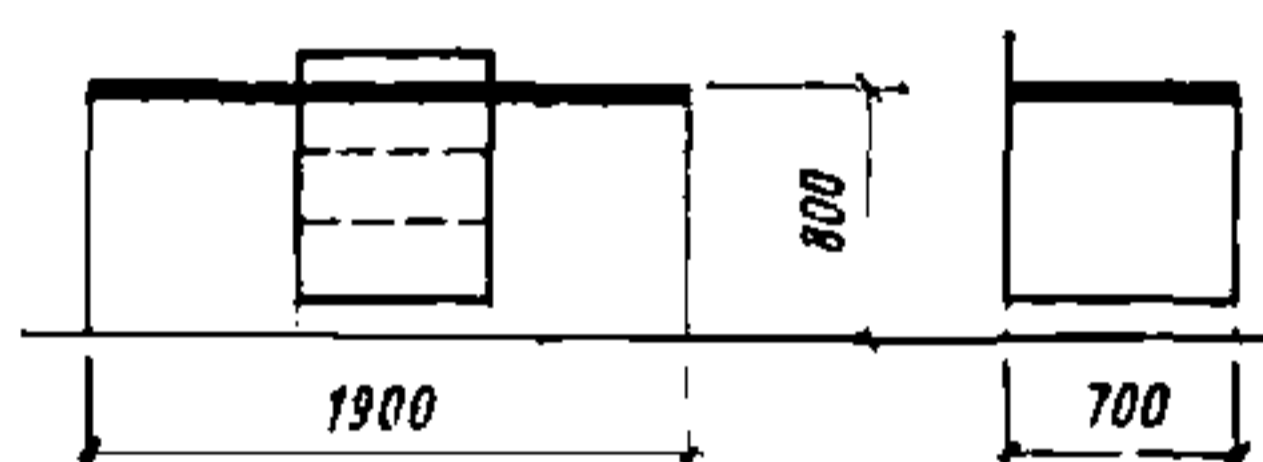

ПРИМЕНЕНИЕ 7

36. Стол-подставка для счетно-вычислительных машин
Шифр 1-01-02-26

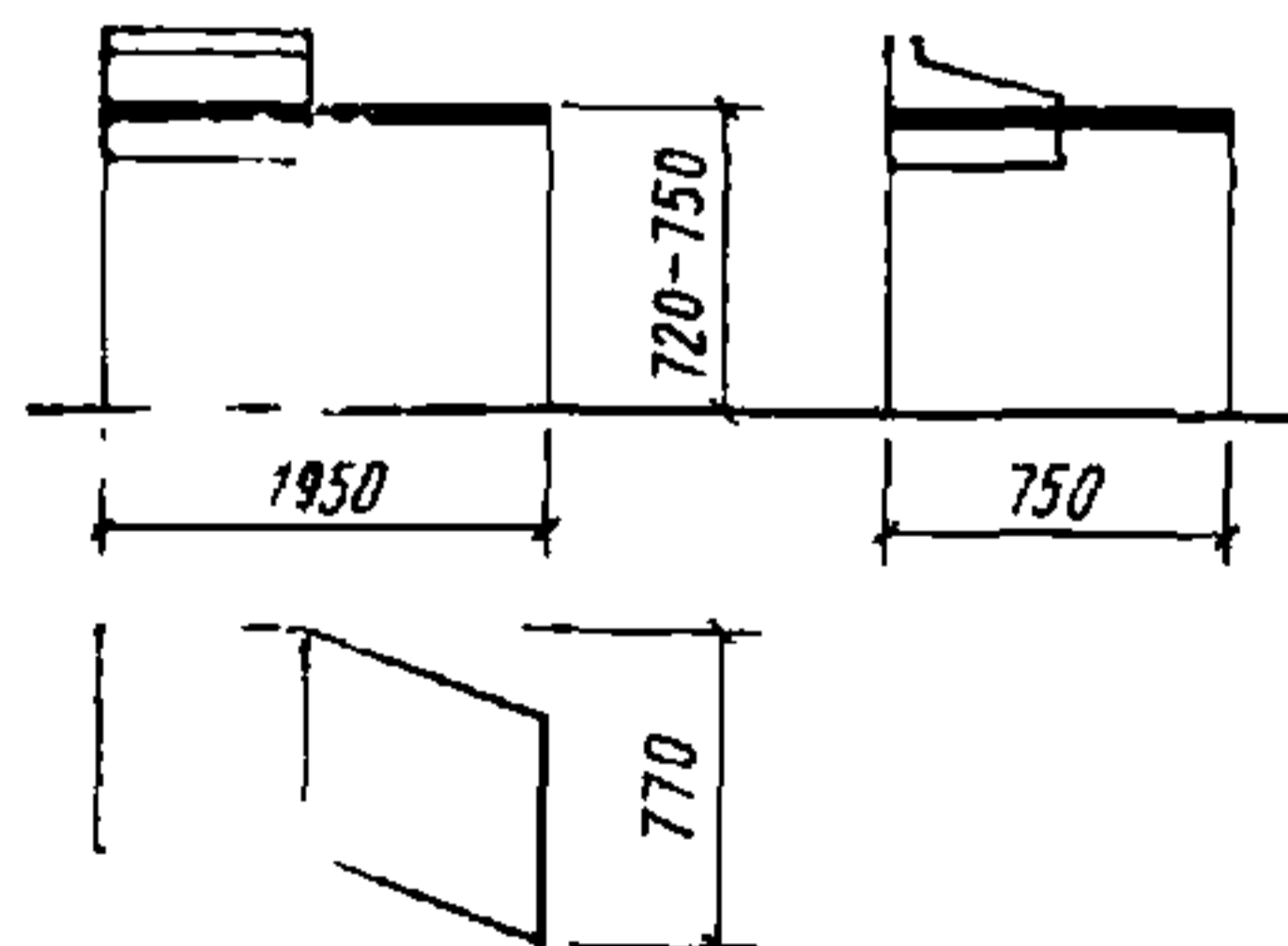

ПРИМЕНЕНИЕ 8

37. Стол для автоматизированного класса с машинами К-54
Шифр 1-01-02-27

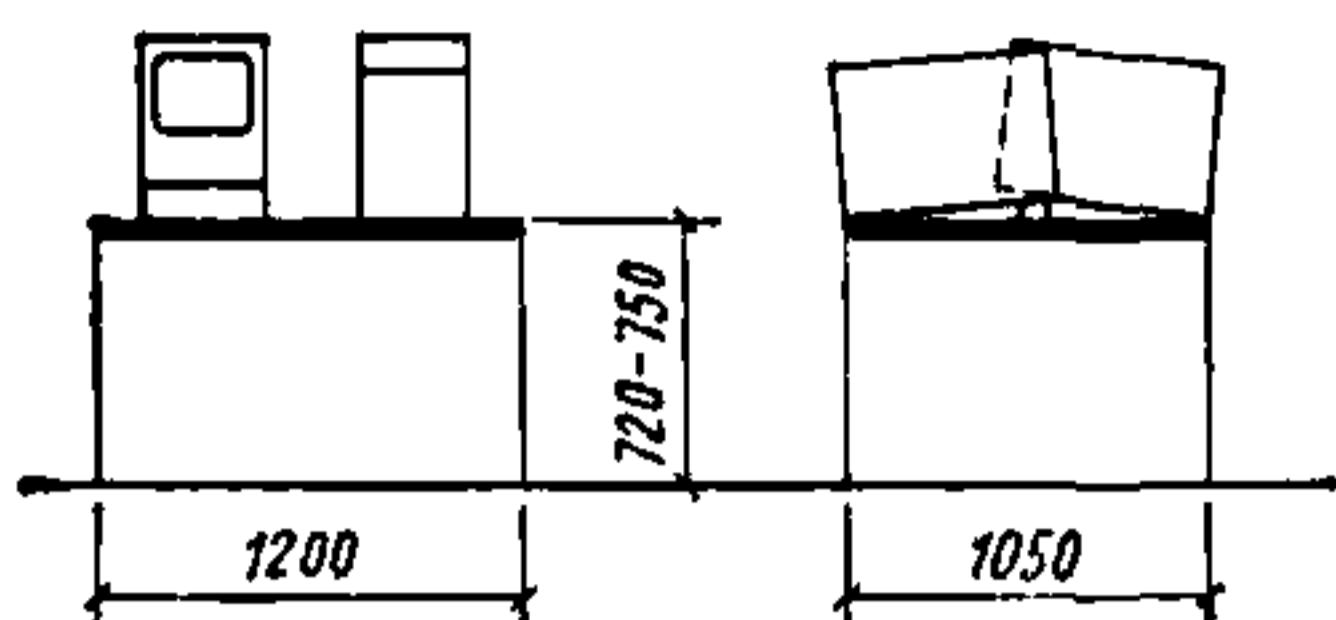

ПРИМЕНЕНИЕ 8

38. Стол для кабинетов программированного контроля (для обучающихся машин КИСИ)
Шифр 1-01-02-28

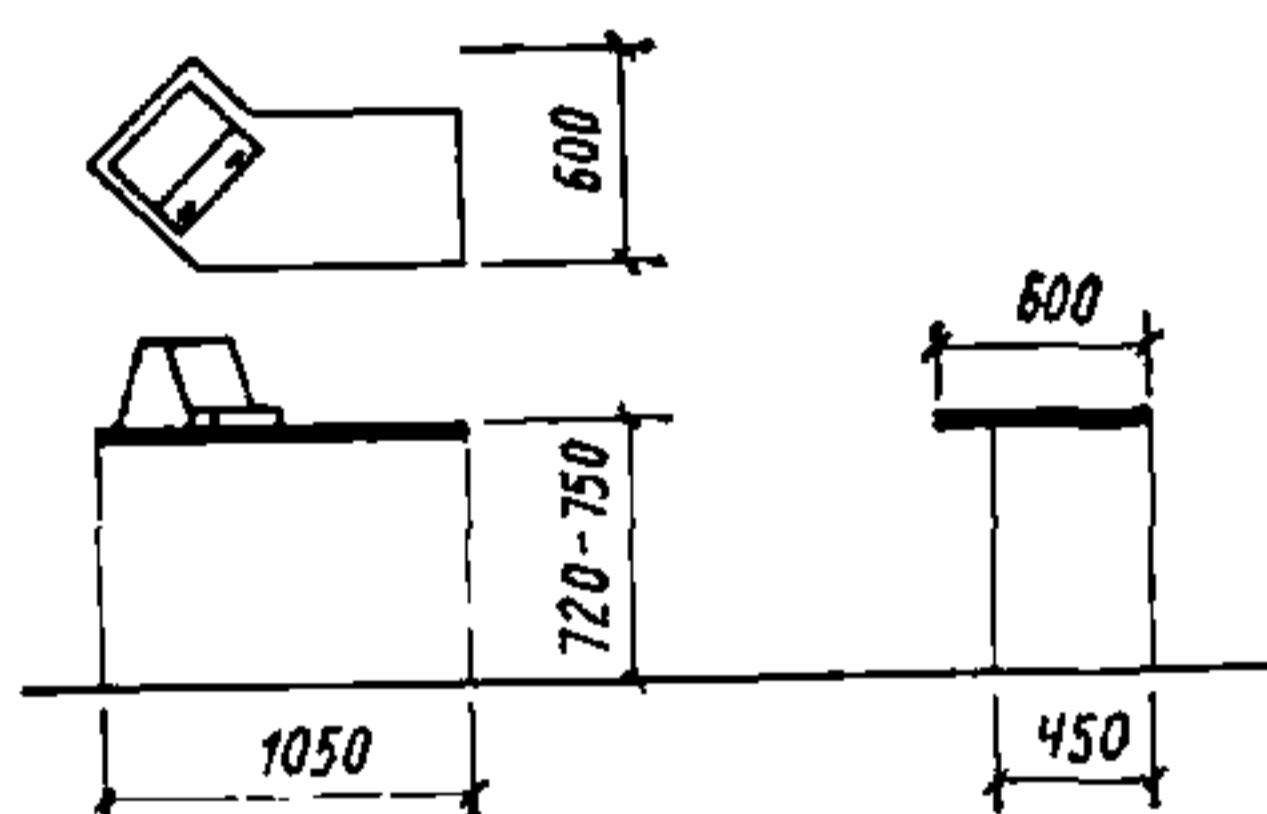

ПРИМЕНЕНИЕ 6, 7, 8

39. Стол лабораторный двухместный биологический с подводкой тока или химический с лабораторной раковиной, подводкой тока, воды и газа
Шифр 1-01-02-29

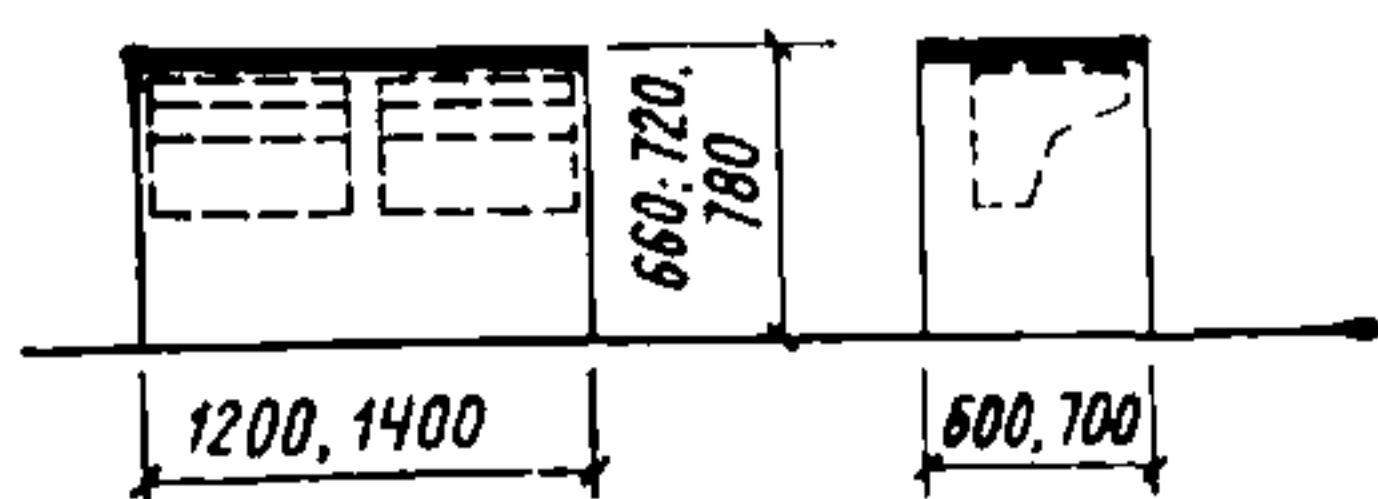

ПРИМЕНЕНИЕ 2, 3, 6, 7

40. Стол ученический двухместный лабораторный физический с подводкой тока
Шифр 1-01-02-30

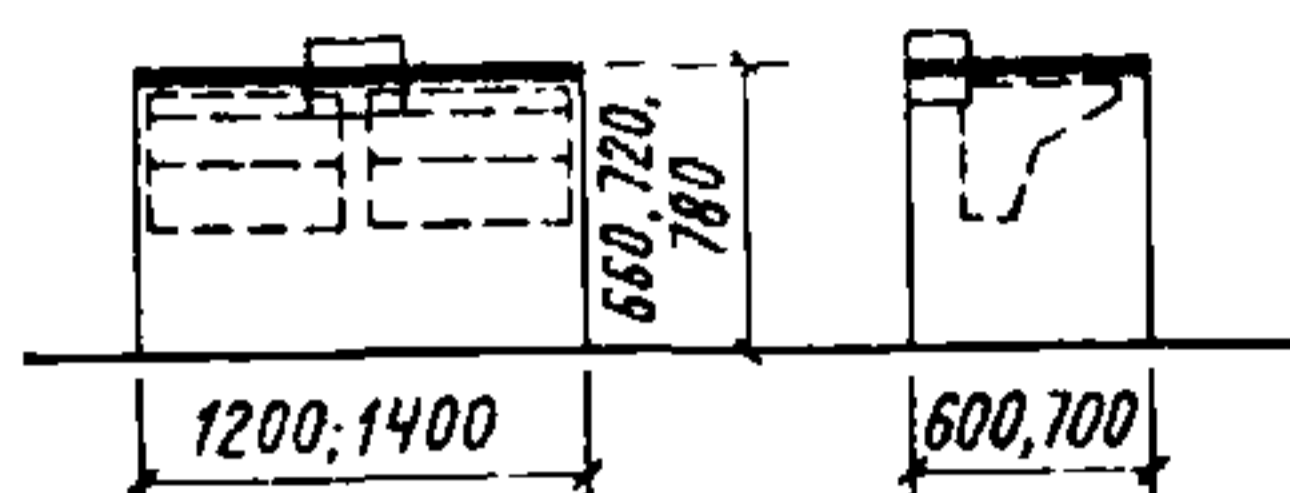

ПРИМЕНЕНИЕ 2, 3, 6, 7

41. Стол лабораторный рабочий островной
Шифр 1-01-02-31

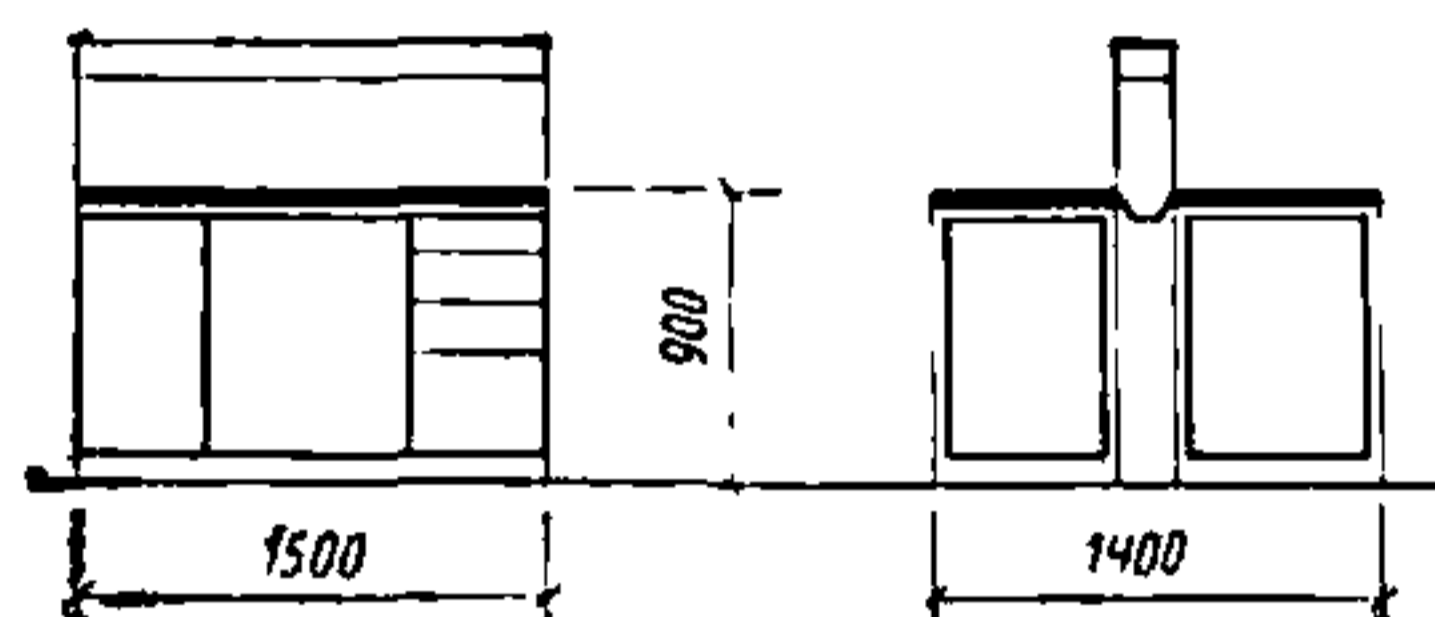

ПРИМЕНЕНИЕ 2, 6, 7, 23

42. Стол лабораторный рабочий пристенный
Шифр 1-01-02-32

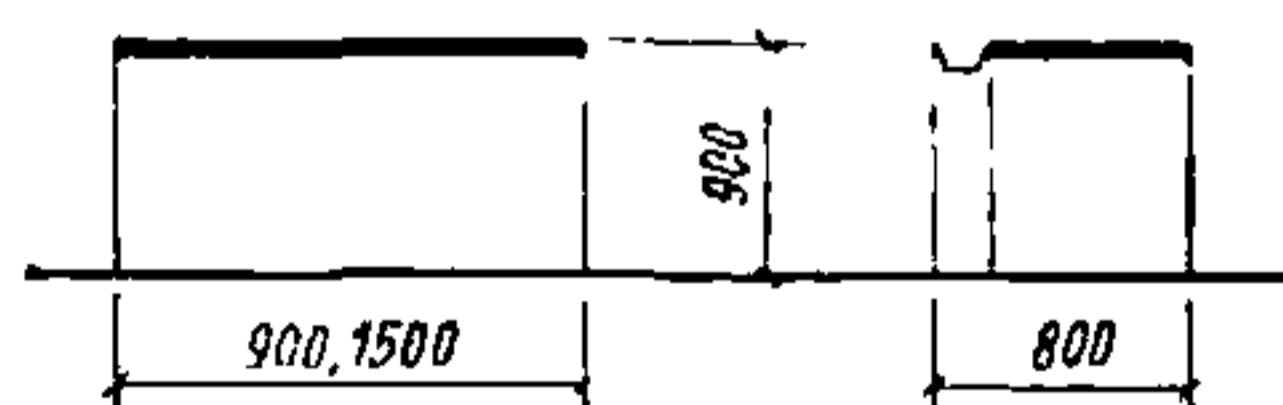

ПРИМЕНЕНИЕ 2, 6, 7, 23

43. Стол с лабораторной раковиной
Шифр 1-01-02-33

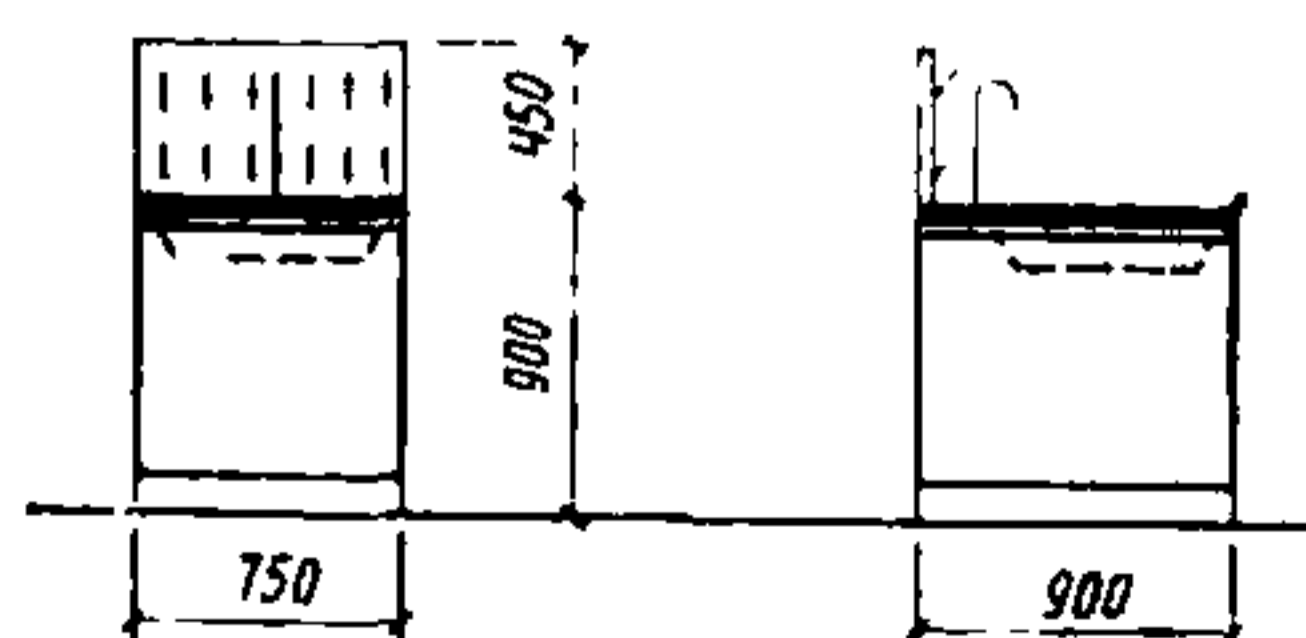

ПРИМЕНЕНИЕ 6, 7, 8

44. Стол лабораторный физический трансформируемый с надстройкой
Шифр 1-01-02-34

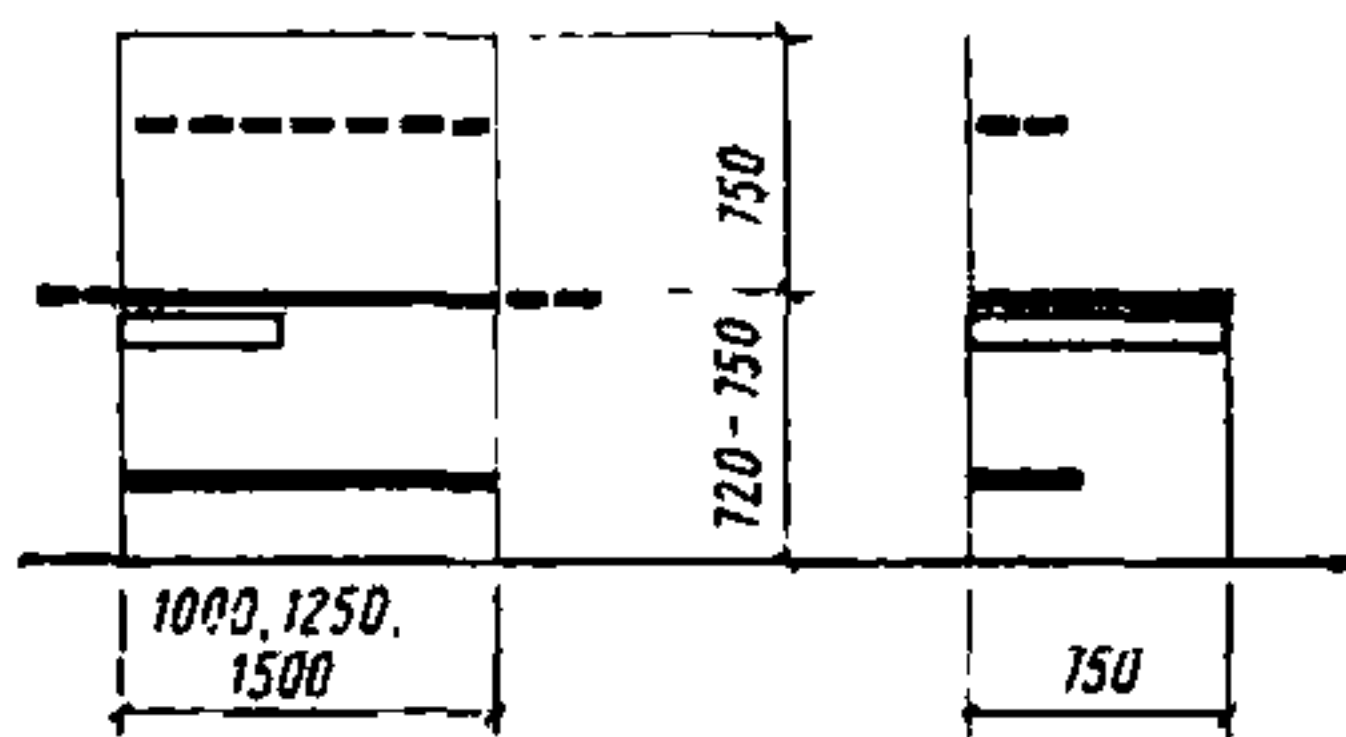

ПРИМЕНЕНИЕ 7, 8

45. Приставка к столу химическому островному
Шифр 1-01-02-35

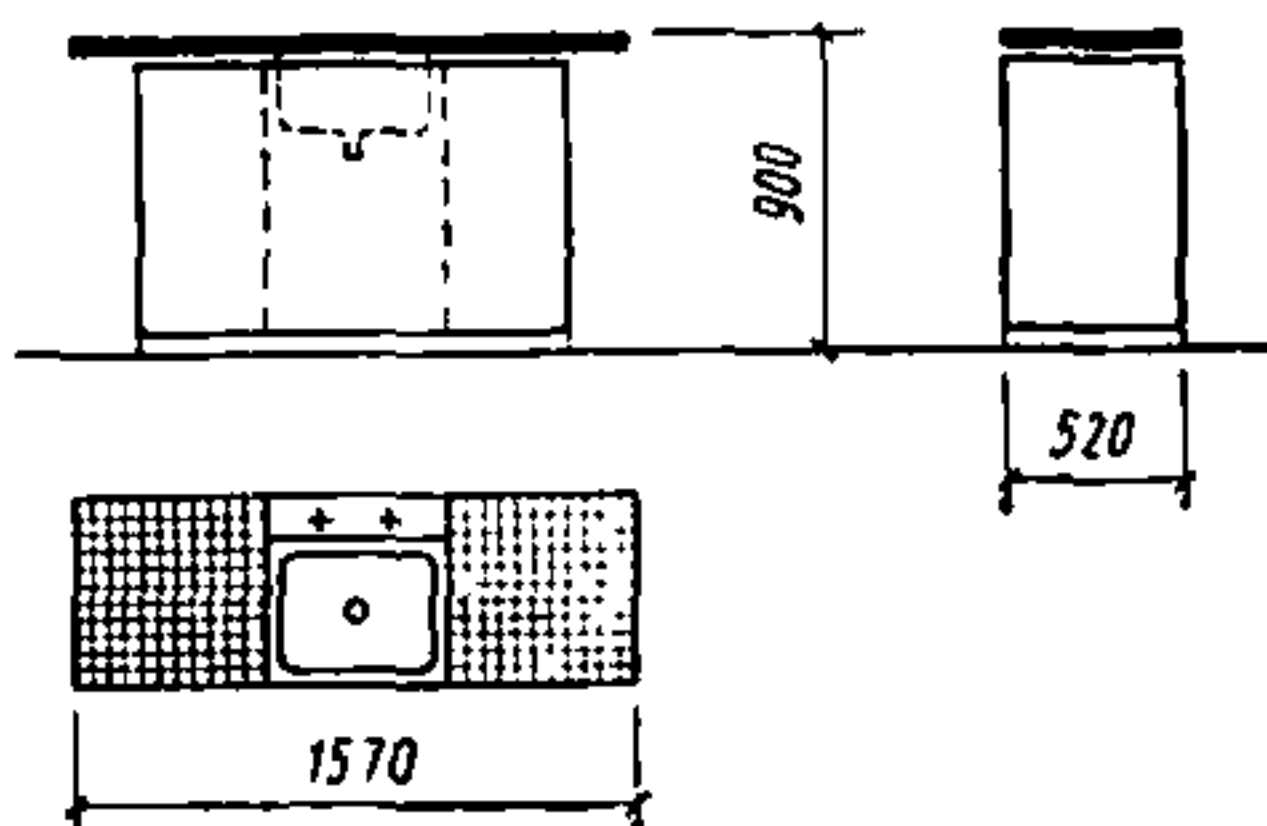

ПРИМЕНЕНИЕ 8

46. Стол для микробиологических работ с выкатной тумбой
Шифр 1-01-02-36

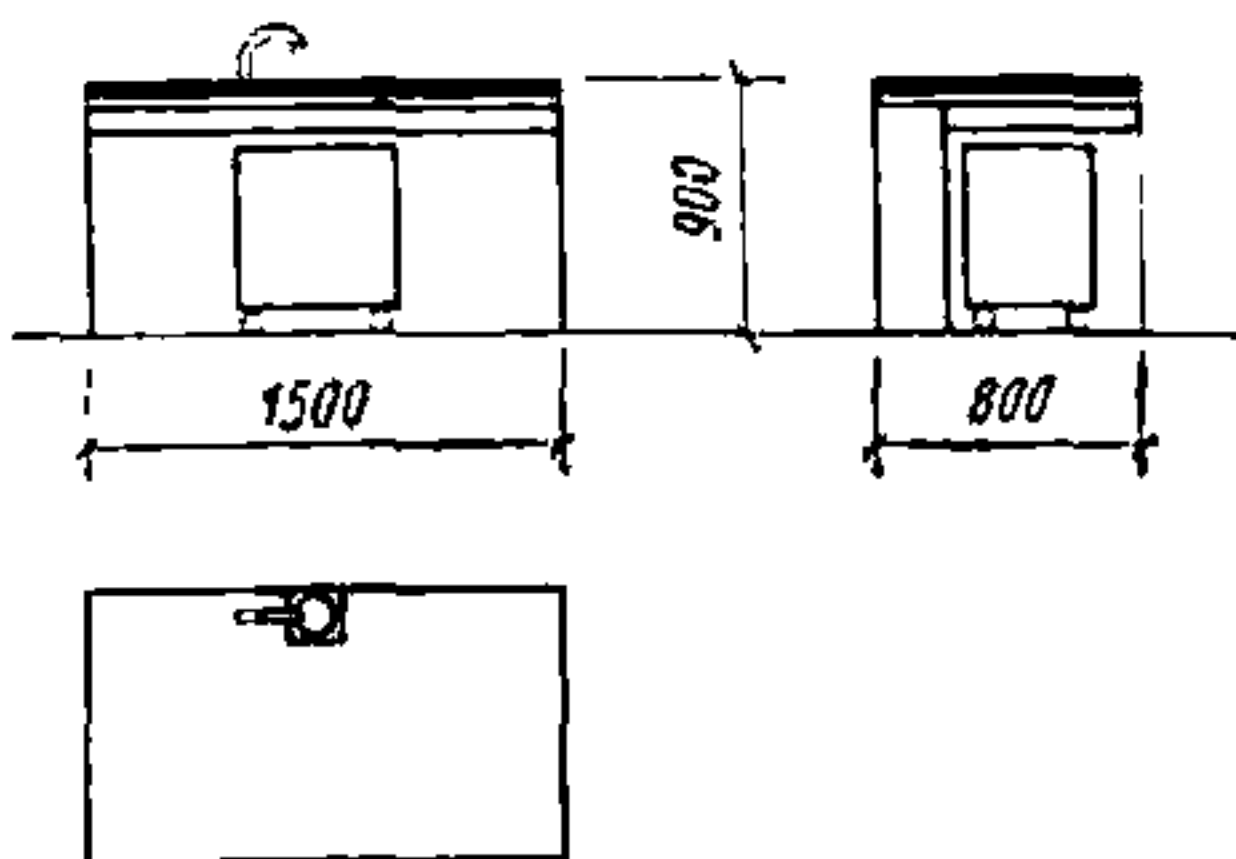

ПРИМЕНЕНИЕ 8

47. Стол демонстрационный физический и общего назначения с подводкой тока или химический и биологический с подводкой газа, воды, тока
Шифр 1-01-02-37

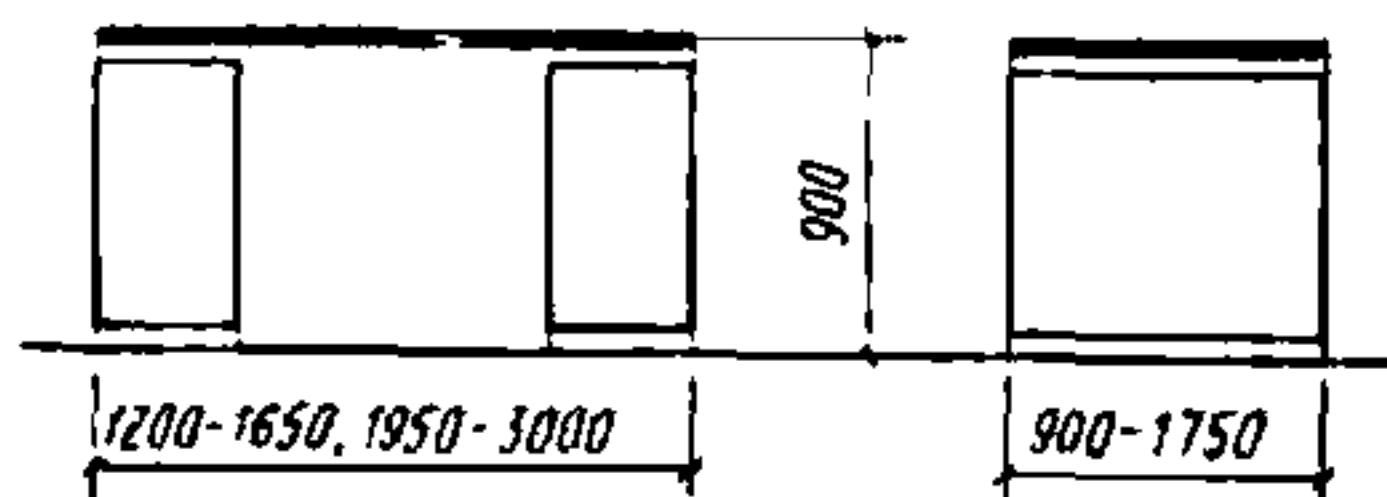

ПРИМЕНЕНИЕ 2, 4

48. Секция демонстрационного стола с нижней вытяжкой
Шифр 1-01-02-38

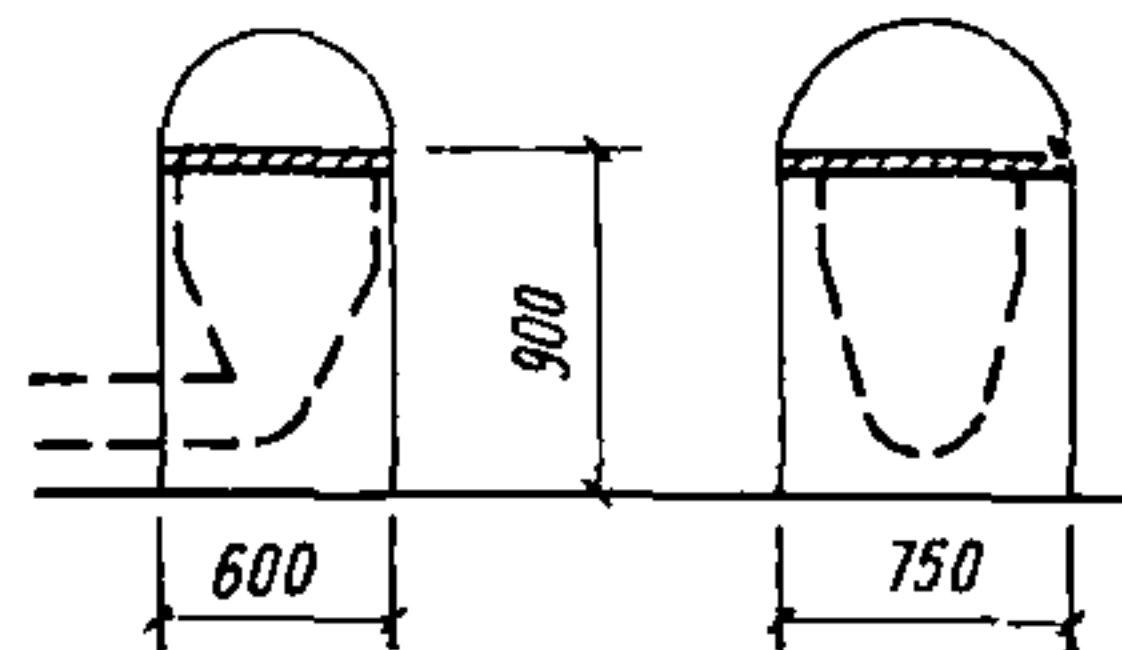

ПРИМЕНЕНИЕ 2

49. Стол демонстрационный с пультом управления
Шифр 1-01-02-39

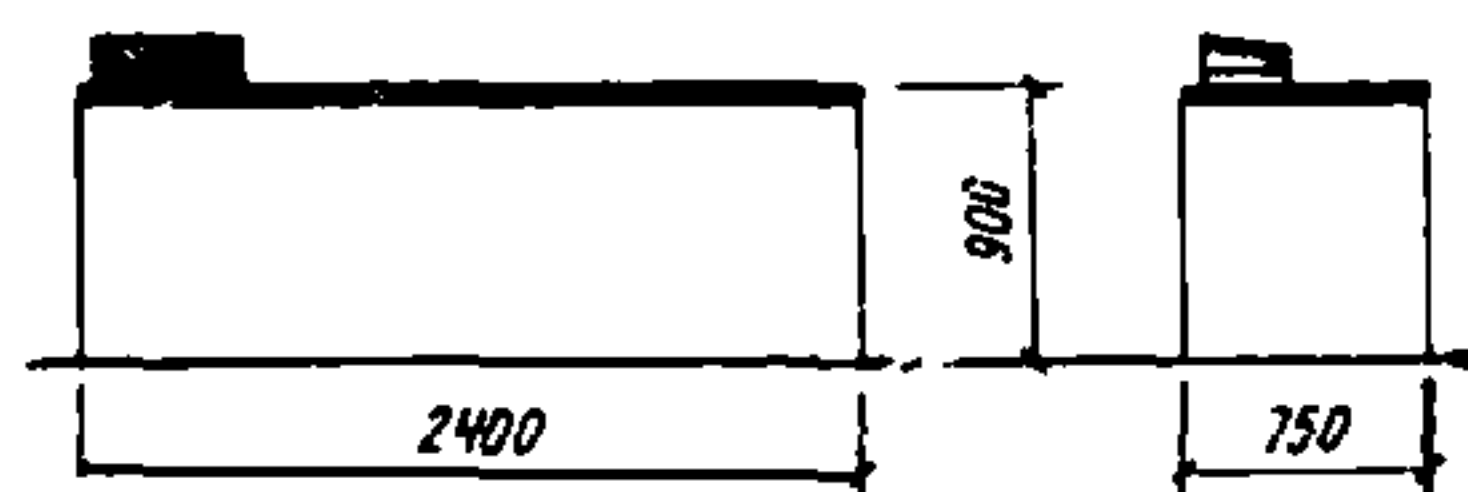

ПРИМЕНЕНИЕ 7

50. Стол демонстрационный физический
Шифр 1-01-02-40

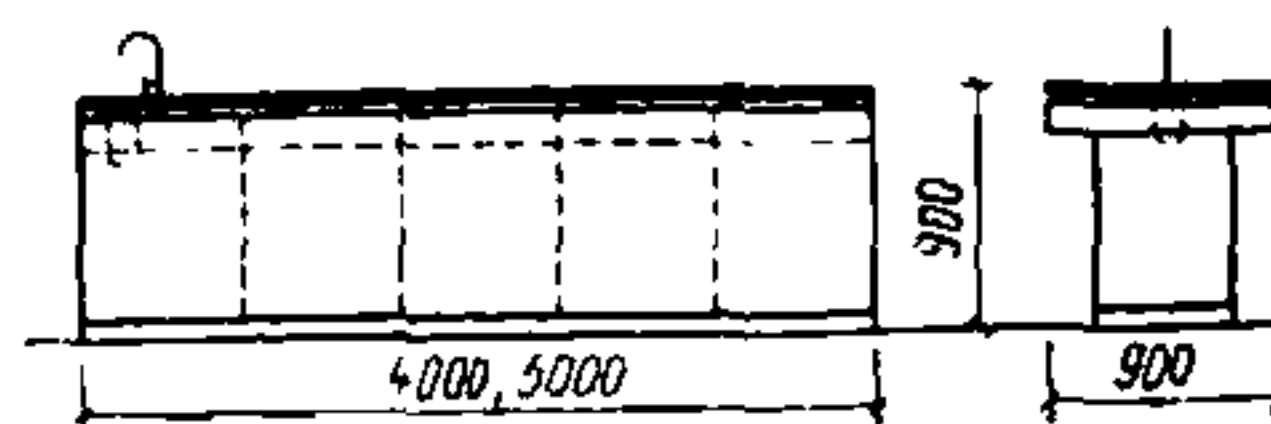

ПРИМЕНЕНИЕ 8

51. Стол демонстрационный химический
Шифр 1-01-02-41

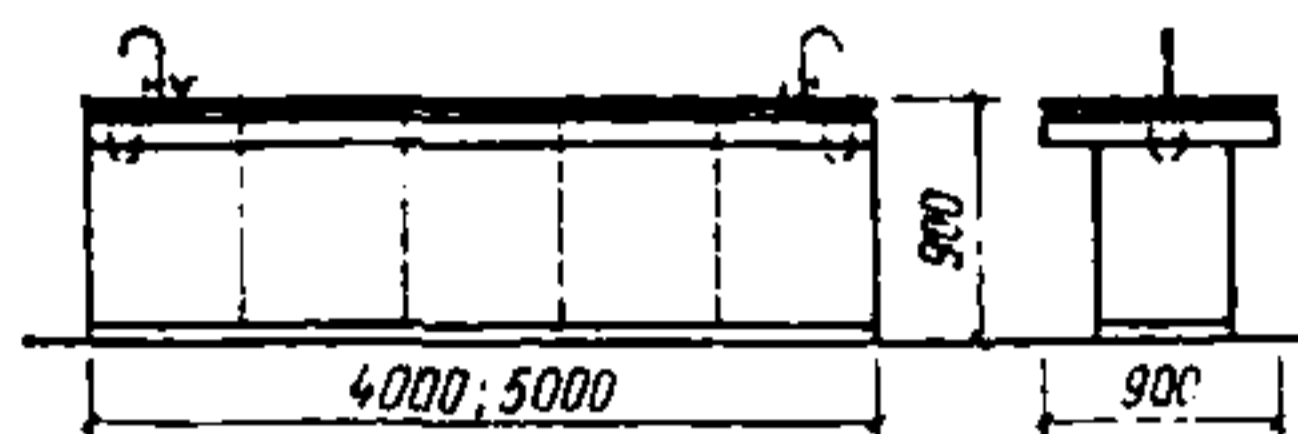

ПРИМЕНЕНИЕ 8

52. Стол учителя
Шифр 1-01-02-42

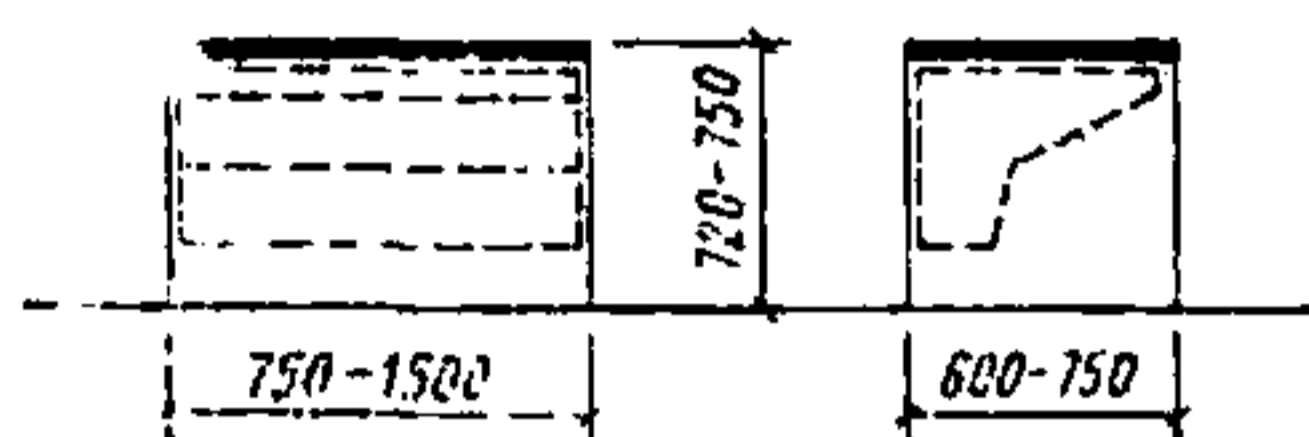

ПРИМЕНЕНИЕ 2,4

53. Стол учителя с емкостью для средств ТСО и подводкой тока
Шифр 1-01-02-43

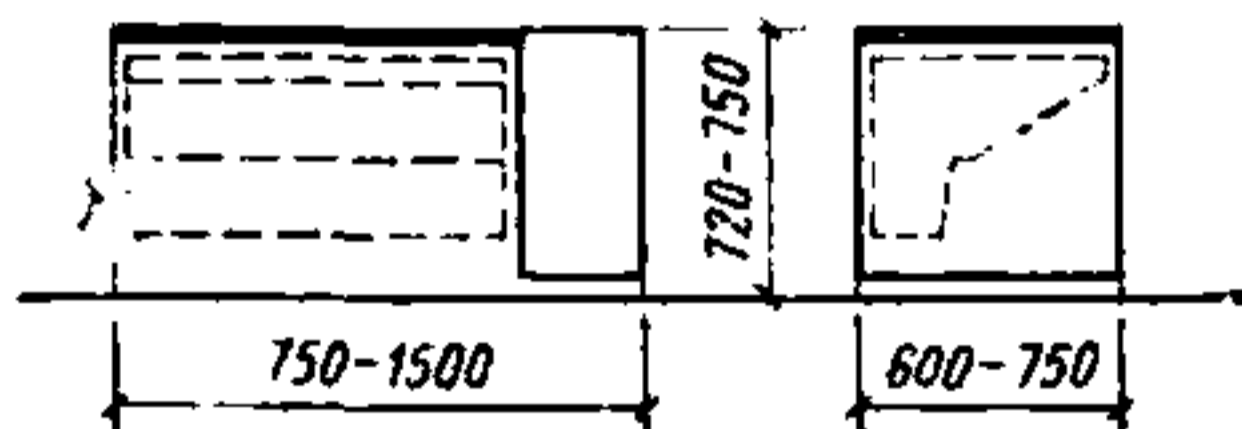

ПРИМЕНЕНИЕ 2,4

54. Стол учителя чертежный
Шифр 1-01-02-44

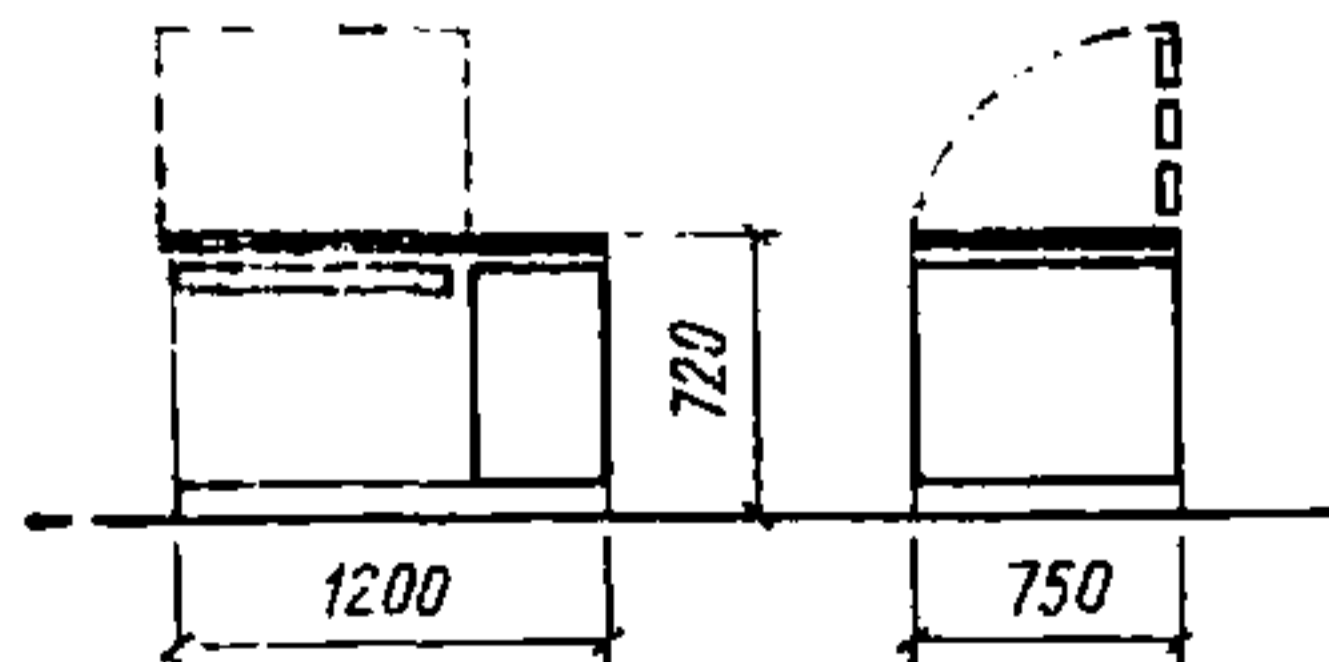

ПРИМЕНЕНИЕ 7,9

55. Стол-приставка для размещения ТСО
Шифр 1-01-02-45

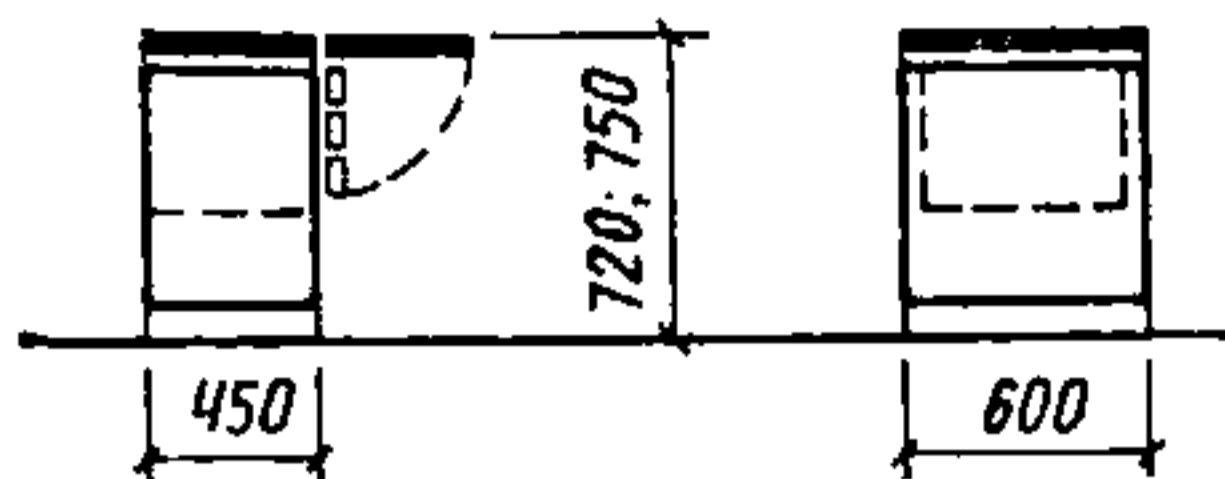

ПРИМЕНЕНИЕ 2

56. Стол преподавателя с двумя пультами для программированного обучения или дистанционного управления аудиовизуальной аппаратурой
Шифр 1-01-02-46

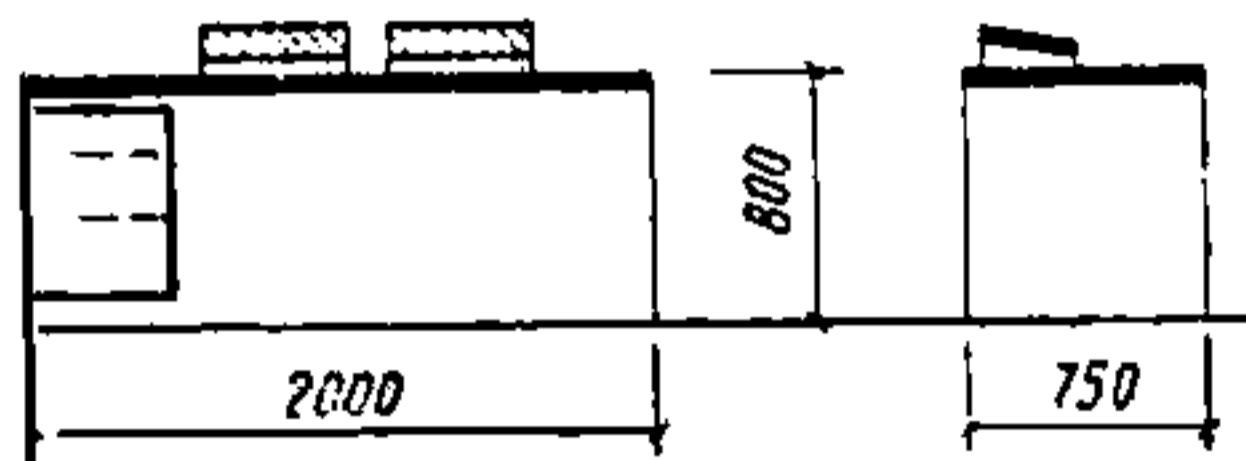

ПРИМЕНЕНИЕ 4,7

57. Кафедра с пультом управления техническими средствами обучения
Шифр 1-01-02-47

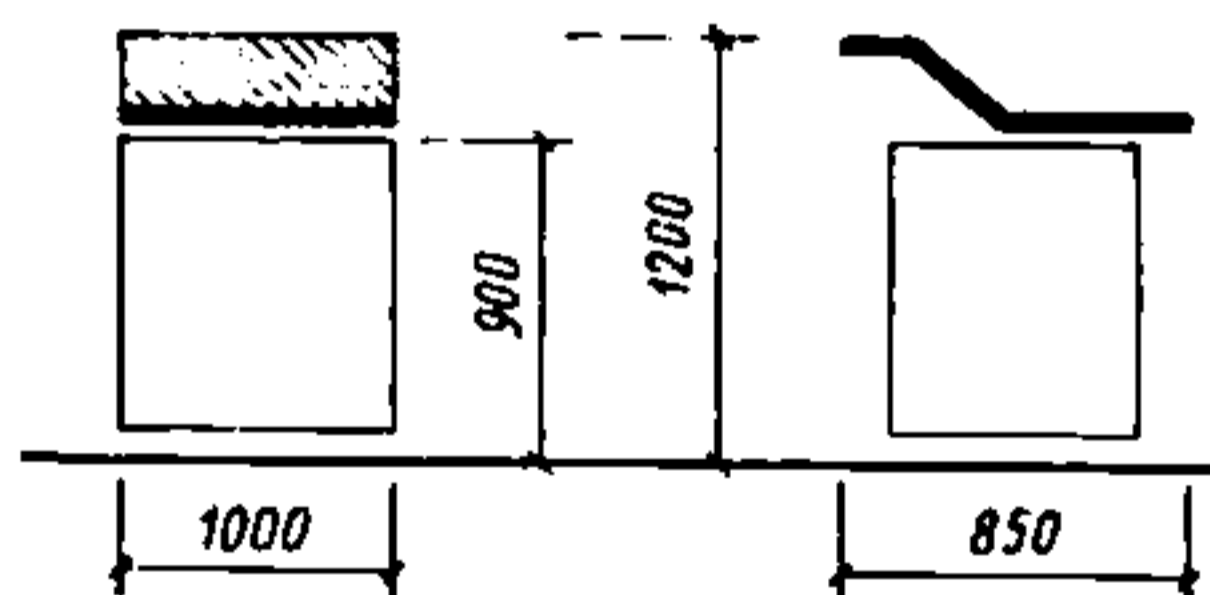

ПРИМЕНЕНИЕ 8

58. Стол универсальный для сервировки и раскроя
Шифр 1-01-03-01

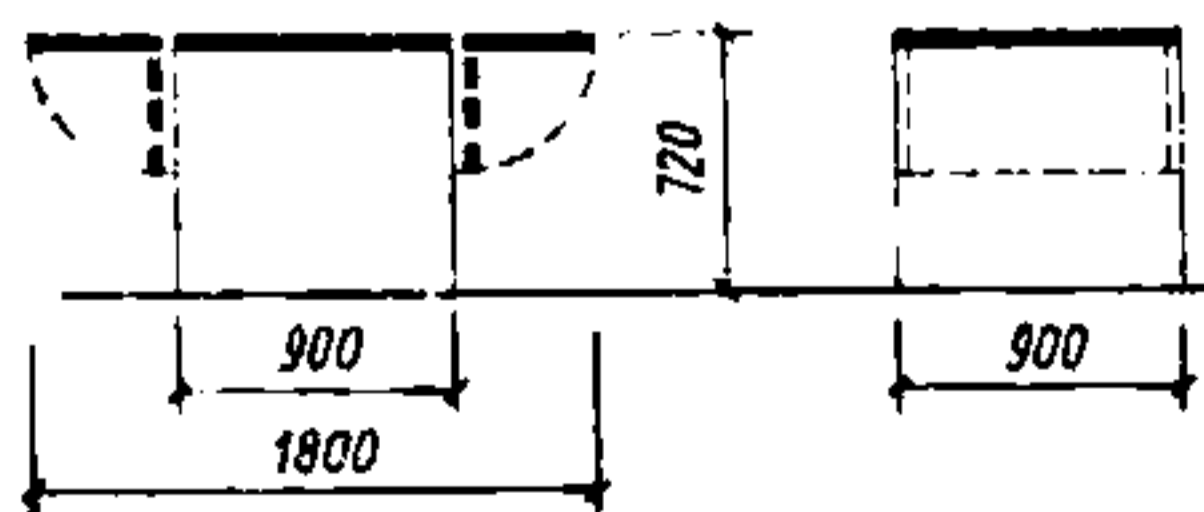

ПРИМЕНЕНИЕ 2, 4, 6, 15, 21

59. Стол кухонный блокируемый с электроплитой
Шифр 1-01-03-02

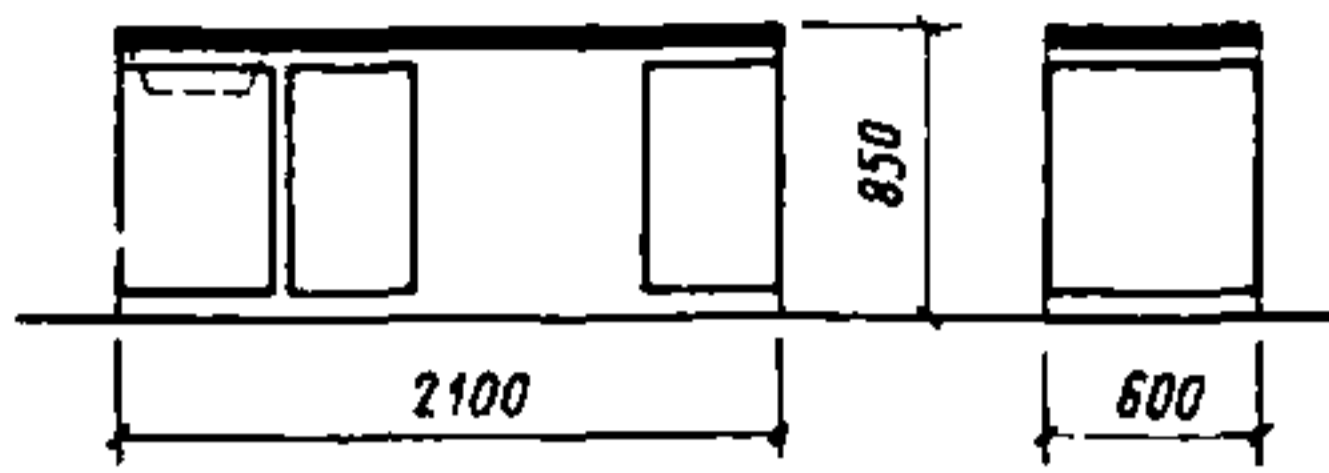

ПРИМЕНЕНИЕ 2, 3, 15, 26

60. Стол-мойка
Шифр 1-01-03-03

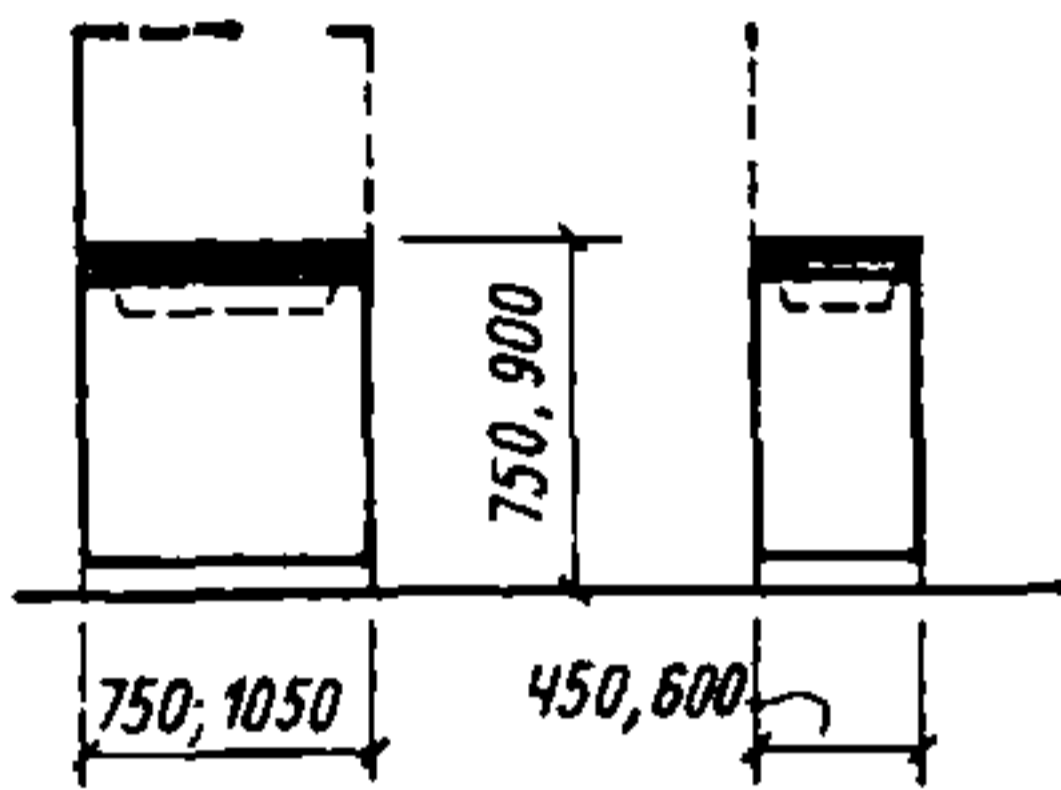

ПРИМЕНЕНИЕ 2, 7, 12, 15

61. Стол рабочий пристенный ленточный секционный
Шифр 1-01-03-04

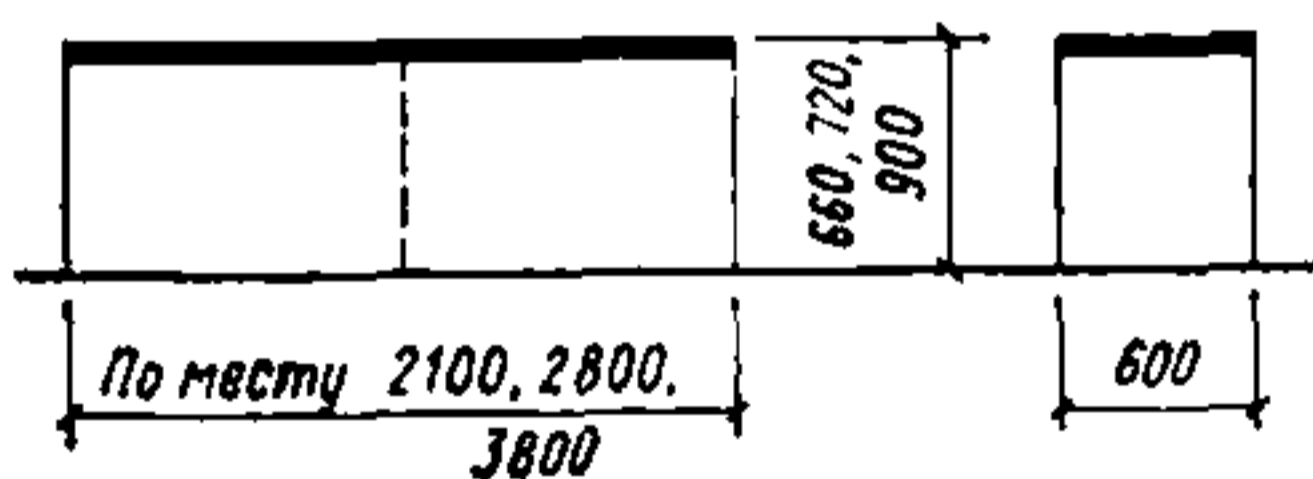

ПРИМЕНЕНИЕ 2

62. Стол боковой к столу мастера
Шифр 1-01-03-05

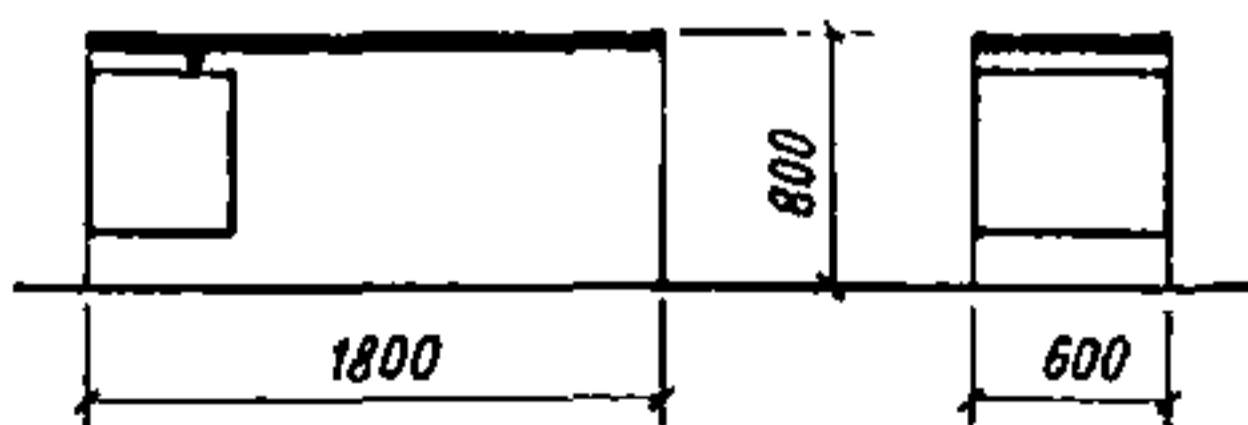

ПРИМЕНЕНИЕ 2

63. Стол инструментальный
Шифр 1-01-03-06

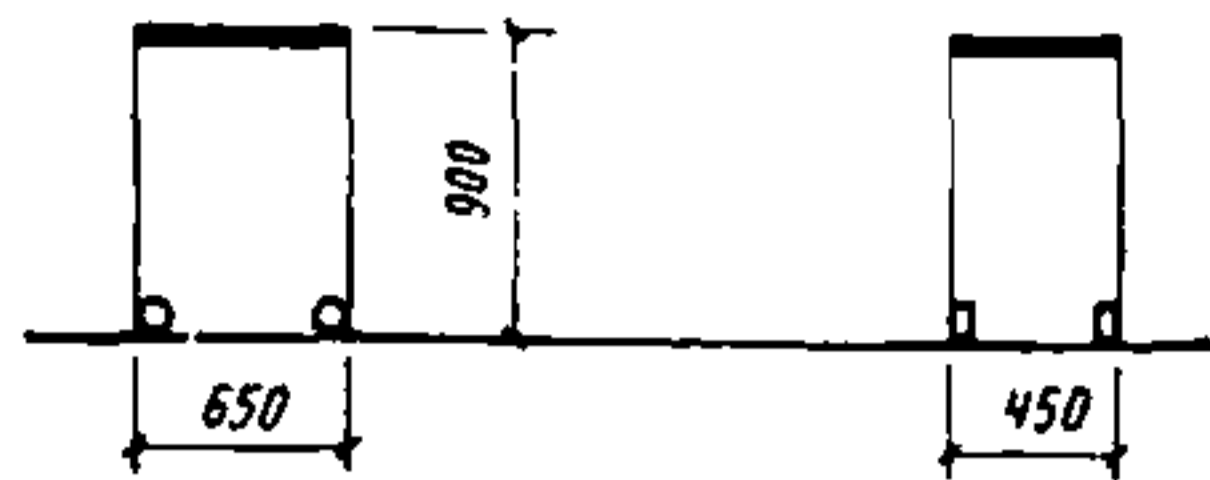

ПРИМЕНЕНИЕ 2, 6, 7, 8, 14, 17

64. Стол для формовки
Шифр 1-01-03-07

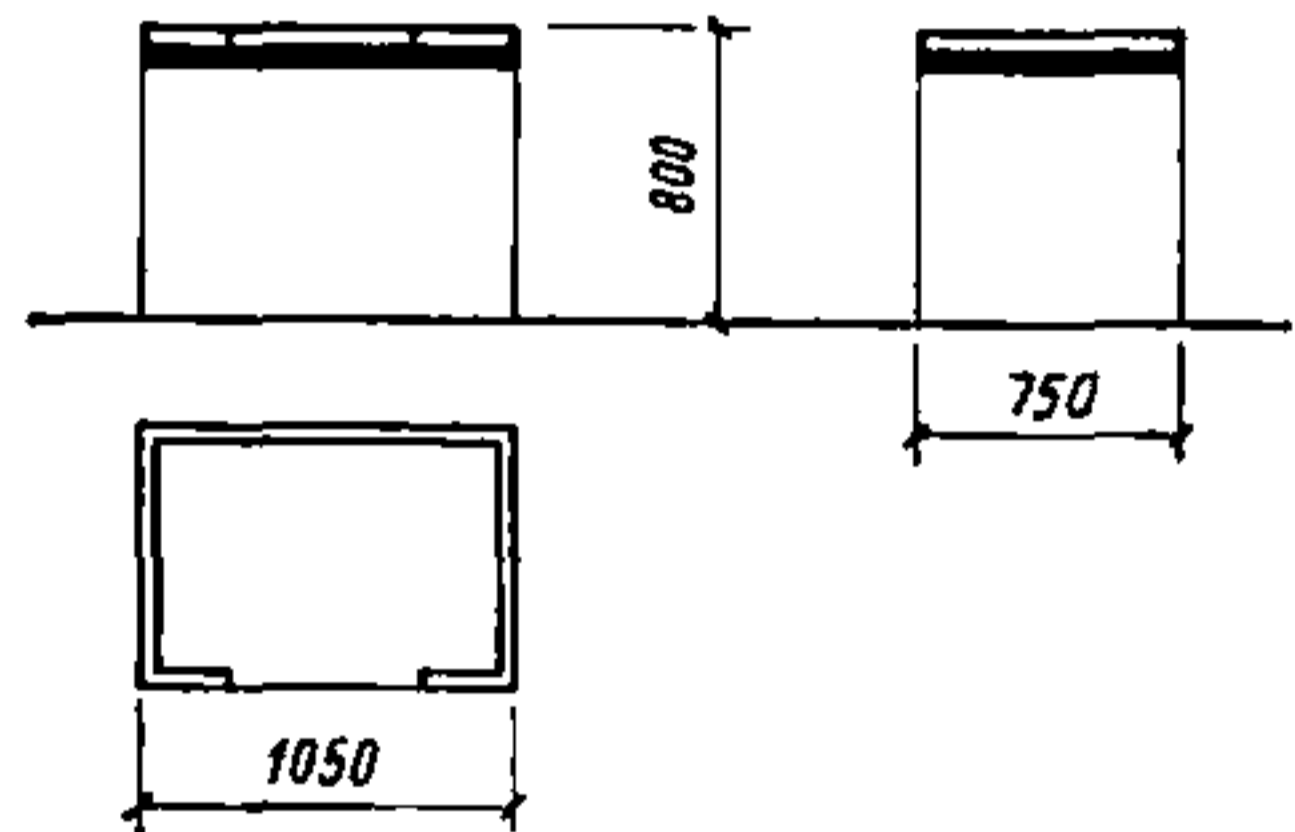

ПРИМЕНЕНИЕ 7, 8

65. Стол для установки лабораторных печей со столешницей из керамической плитки
Шифр 1-01-03-08

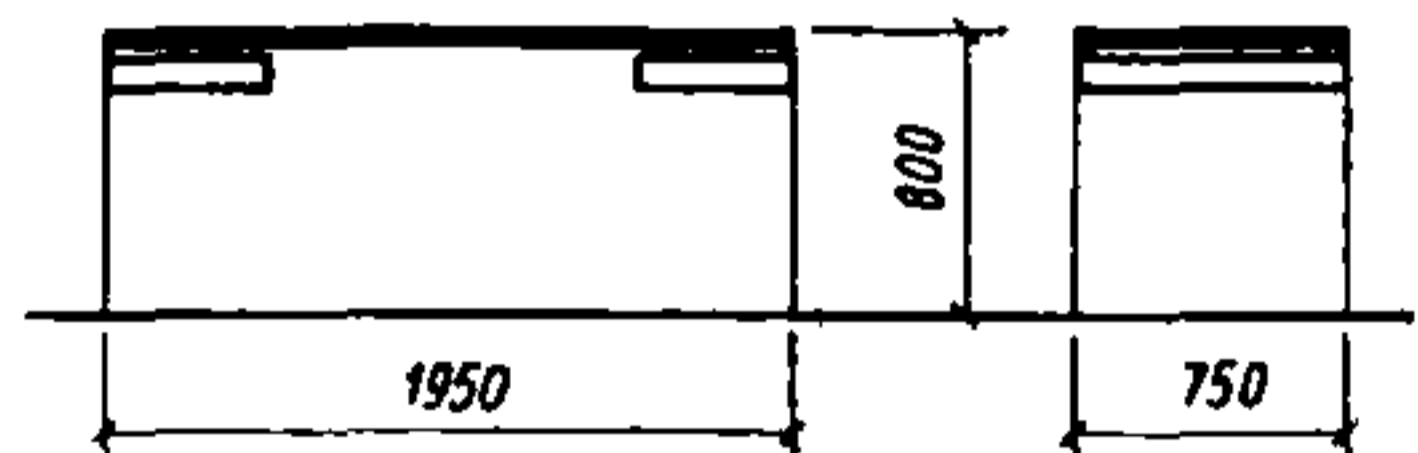

ПРИМЕНЕНИЕ 7, 8

66. Стол-вставка к теплому оборудованию
Шифр 1-01-03-09

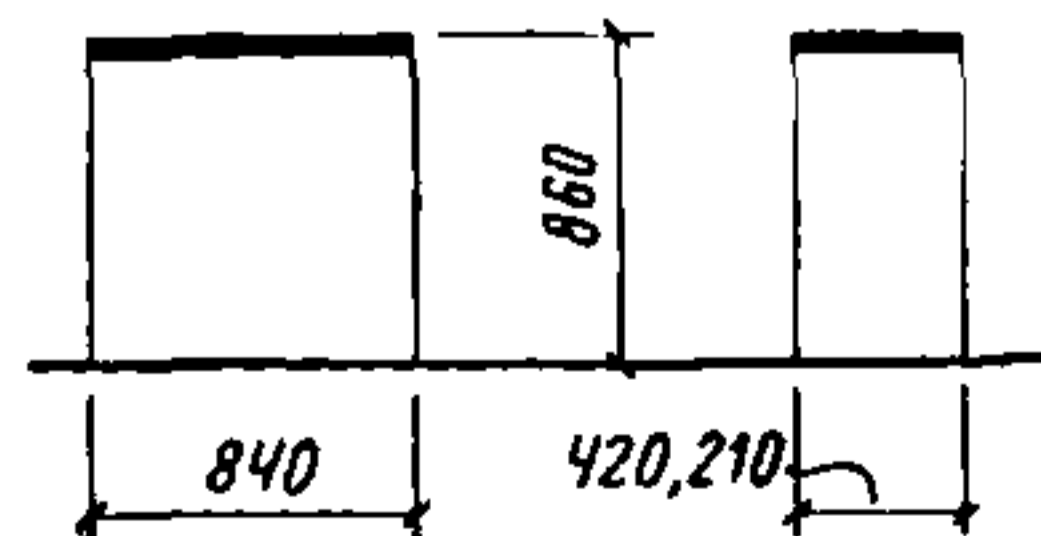

ПРИМЕНЕНИЕ 2

67. Стол стеклодувный большой
Шифр 1-01-03-10

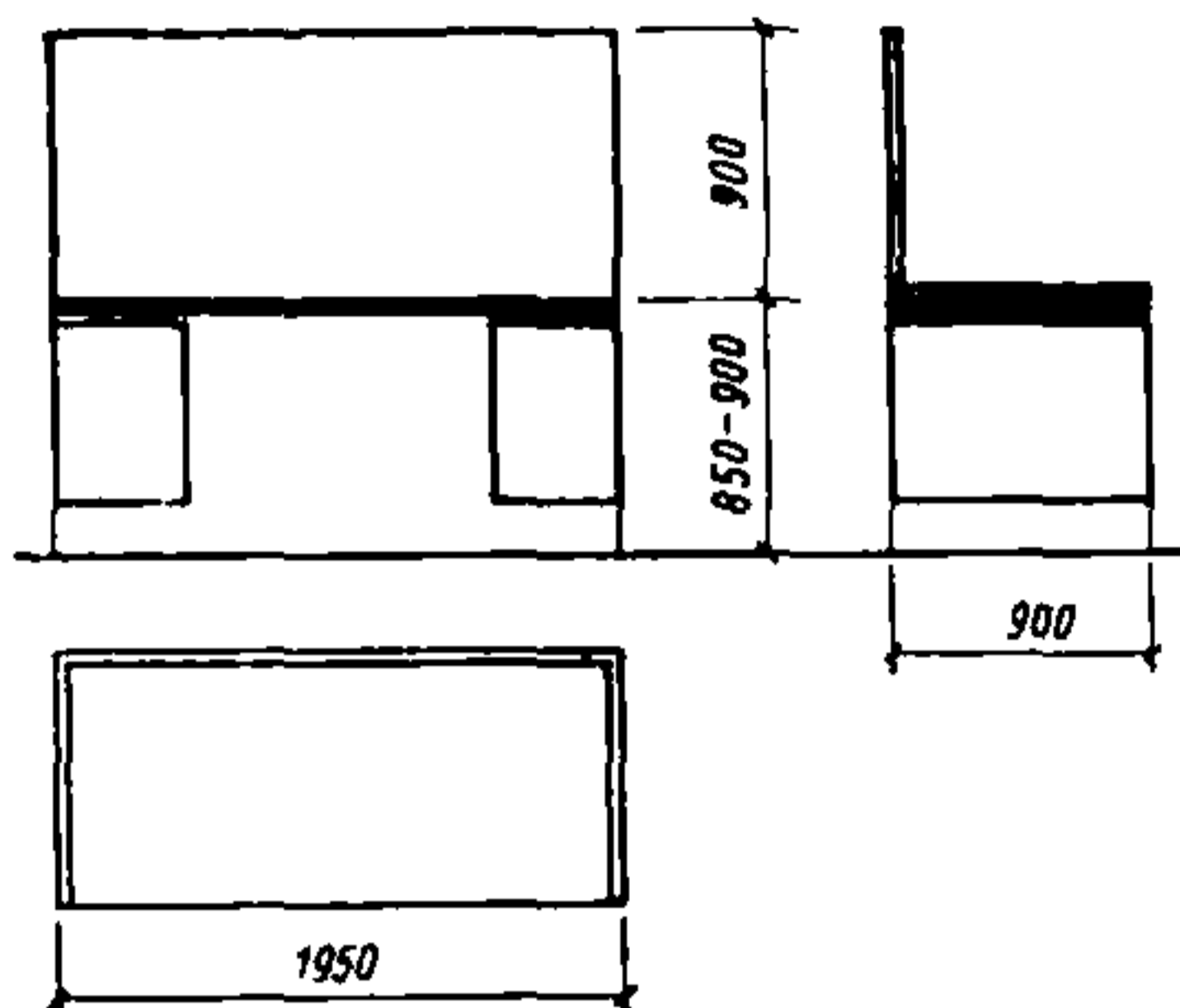

ПРИМЕНЕНИЕ 7,8

68. Стол стеклодувный
Шифр 1-01-03-11

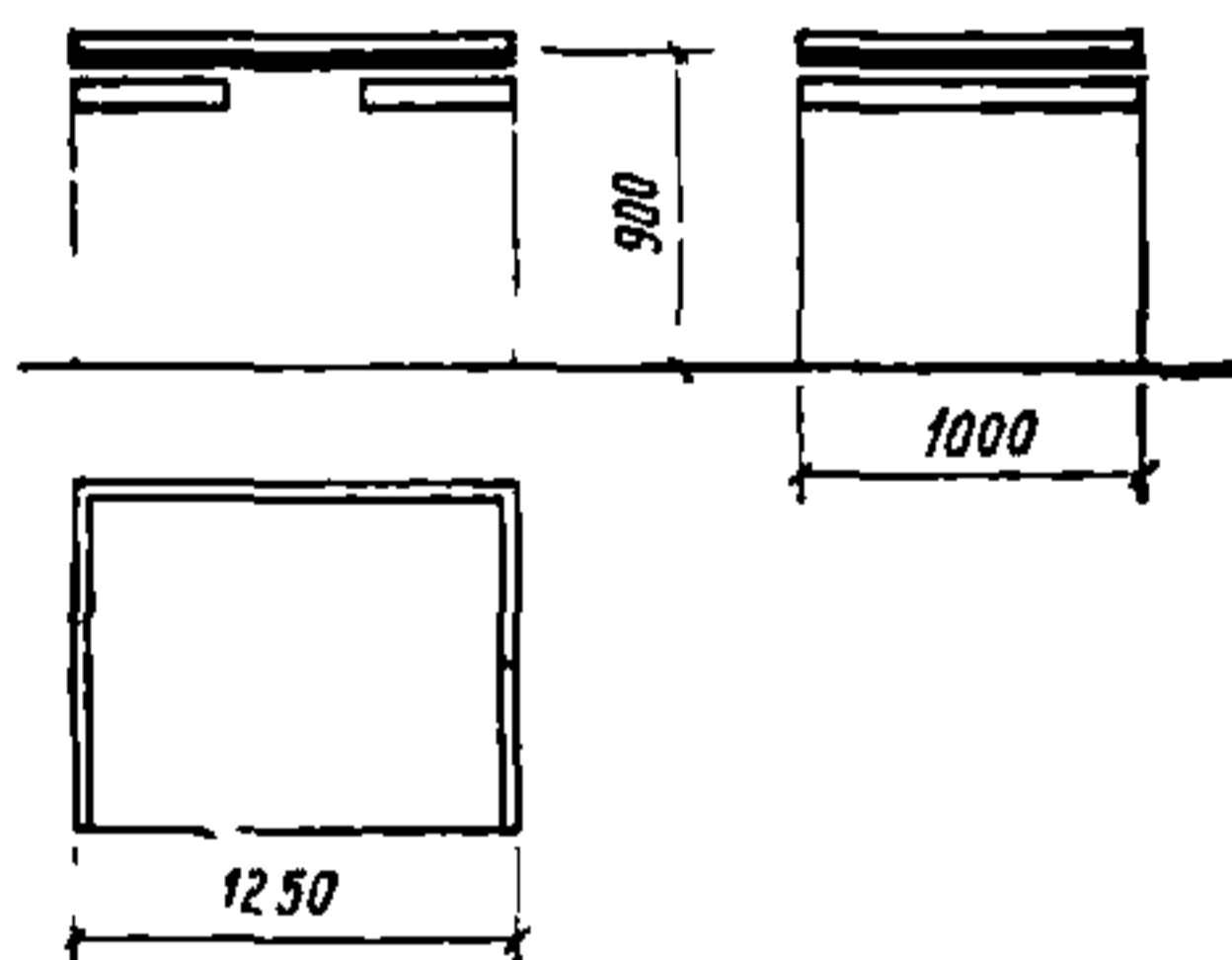

ПРИМЕНЕНИЕ 8

69. Стол для весов на амортизаторах с массивной крышкой
Шифр 1-01-03-12

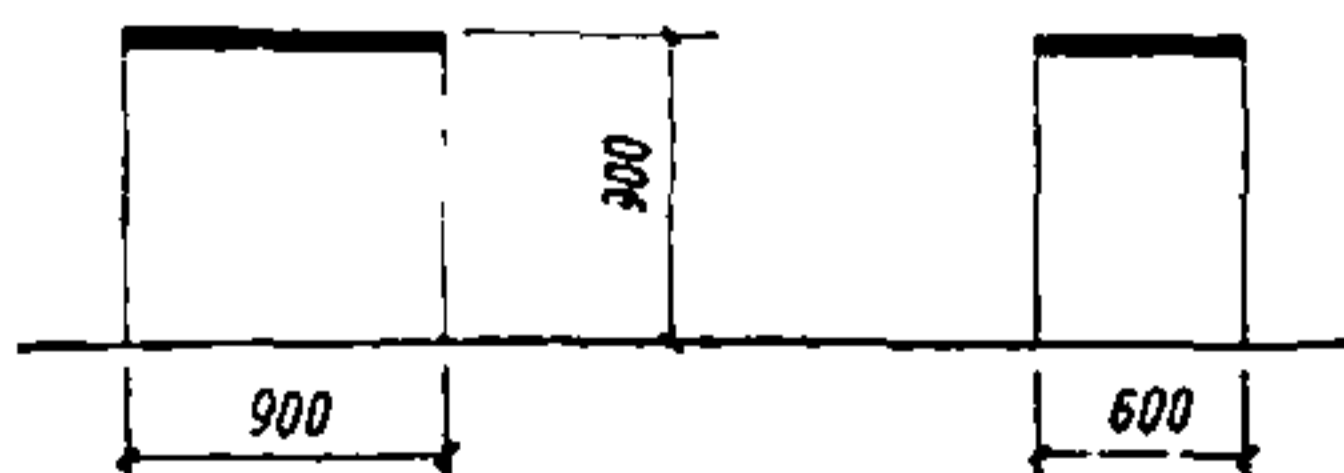

ПРИМЕНЕНИЕ 7,8,9,24

70. Стол для микроскопирования и микробиологических работ
Шифр 1-01-03-13

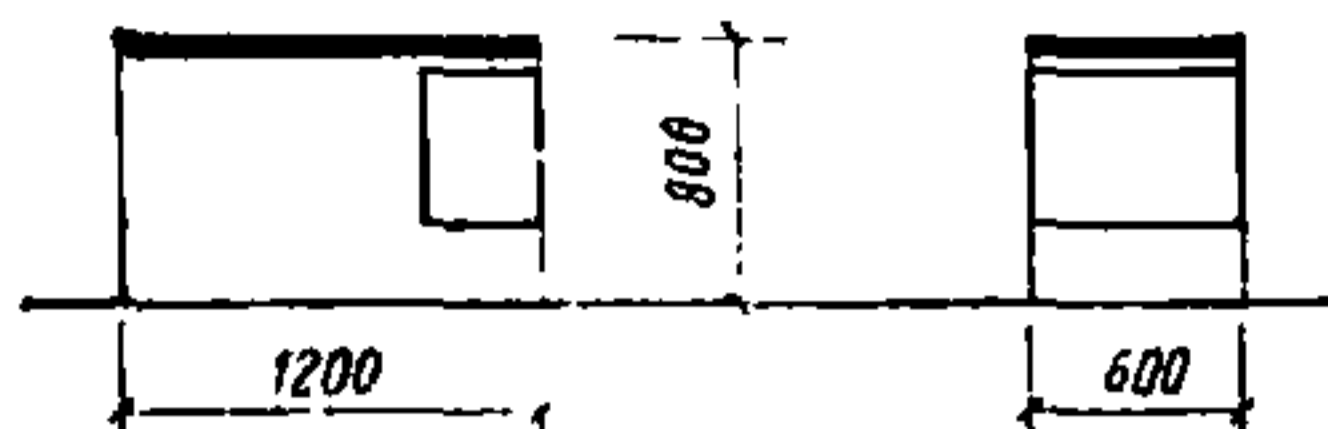

ПРИМЕНЕНИЕ 7,8,12

71. Стол-стенд электротехнический
Шифр 1-01-03-14

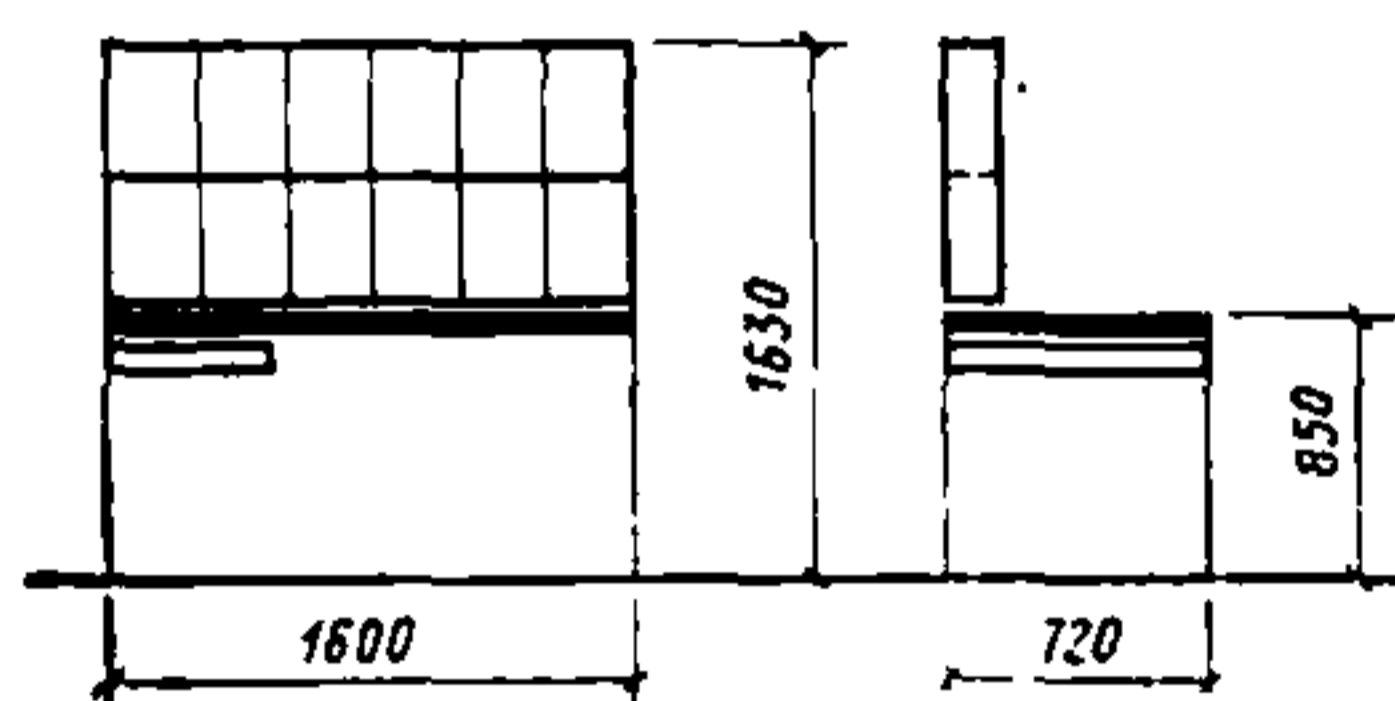

ПРИМЕНЕНИЕ 6,7,8

72. Стол монтажный
Шифр 1-01-03-15

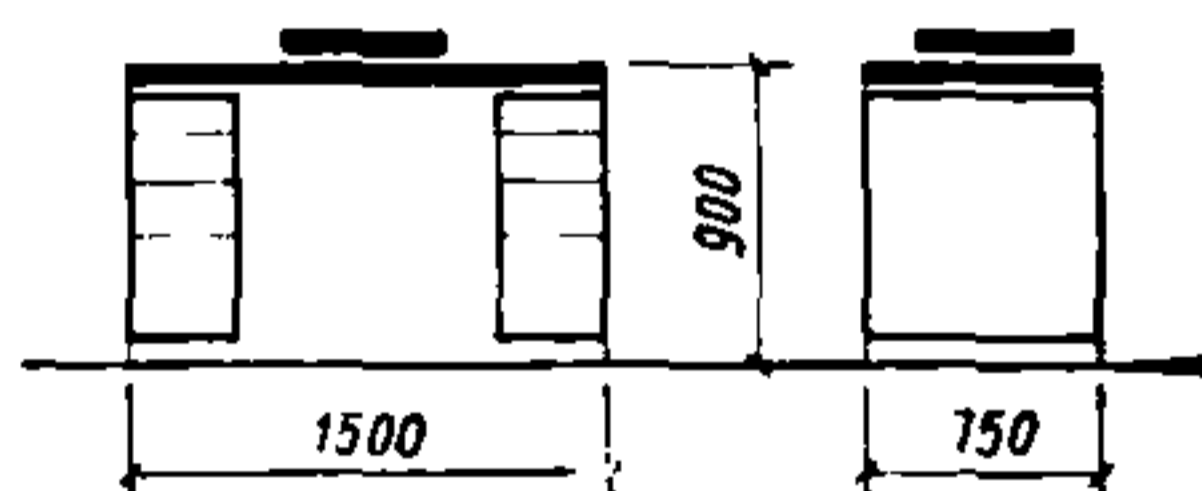

ПРИМЕНЕНИЕ 2,5,7,15
18,23,26

73. Стол для радиомонтажных работ
Шифр 1-01-03-16

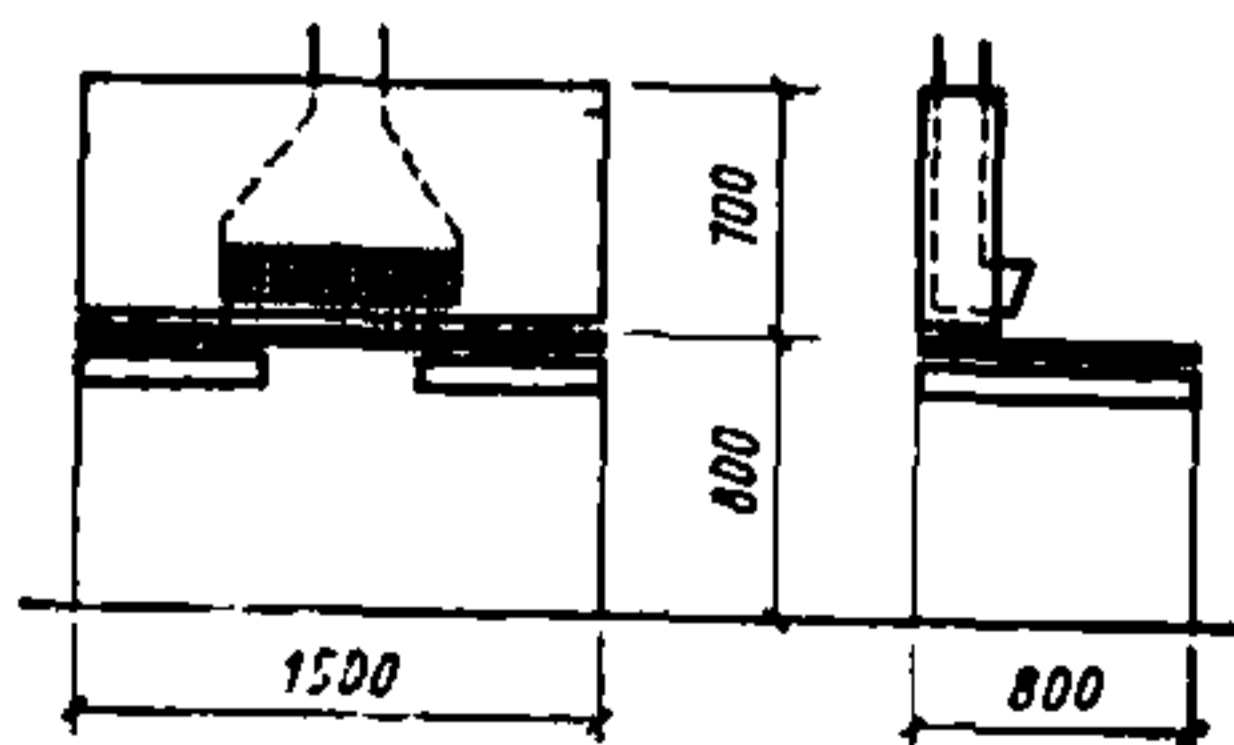

ПРИМЕНЕНИЕ 3,4,6,7,
8,23

74. Подставка под станковое оборудование
Шифр 1-01-03-17

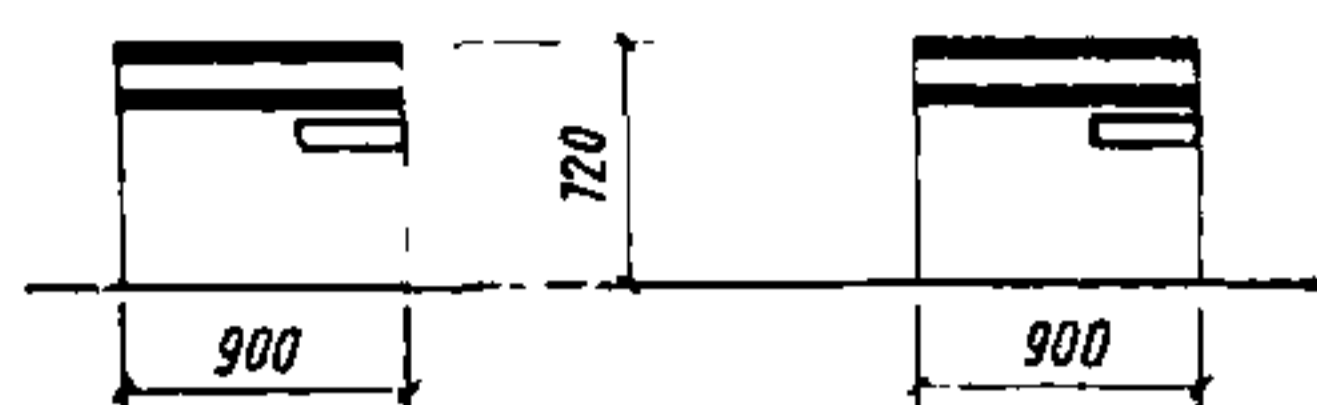

ПРИМЕНЕНИЕ 2, 6, 7, 26

75. Подставка под станковое оборудование
Шифр 1-01-03-18

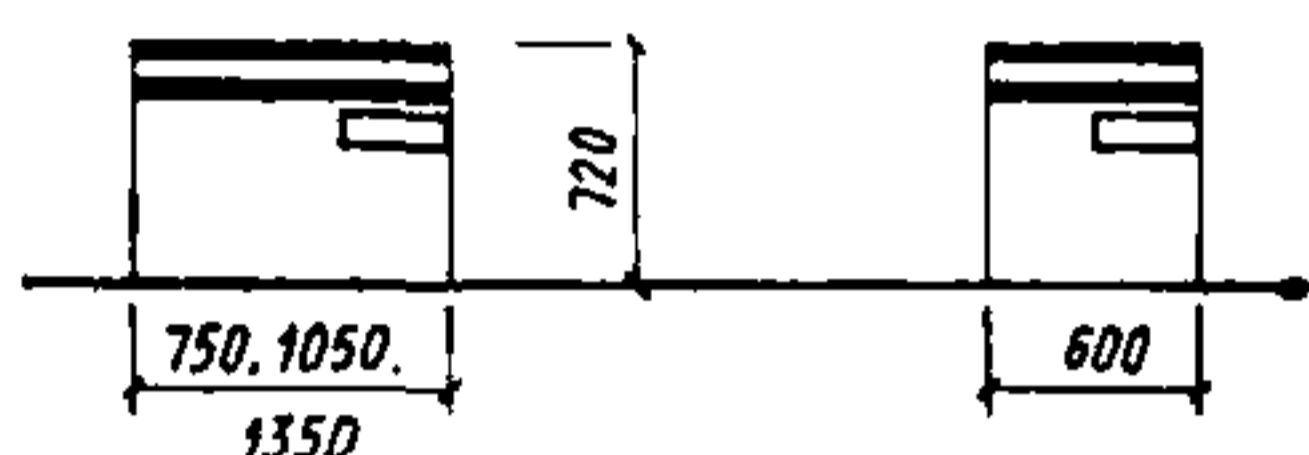

ПРИМЕНЕНИЕ 2, 3, 4, 5, 6, 7, 23, 26

76. Стол-подставка для прессы
Шифр 1-01-03-19

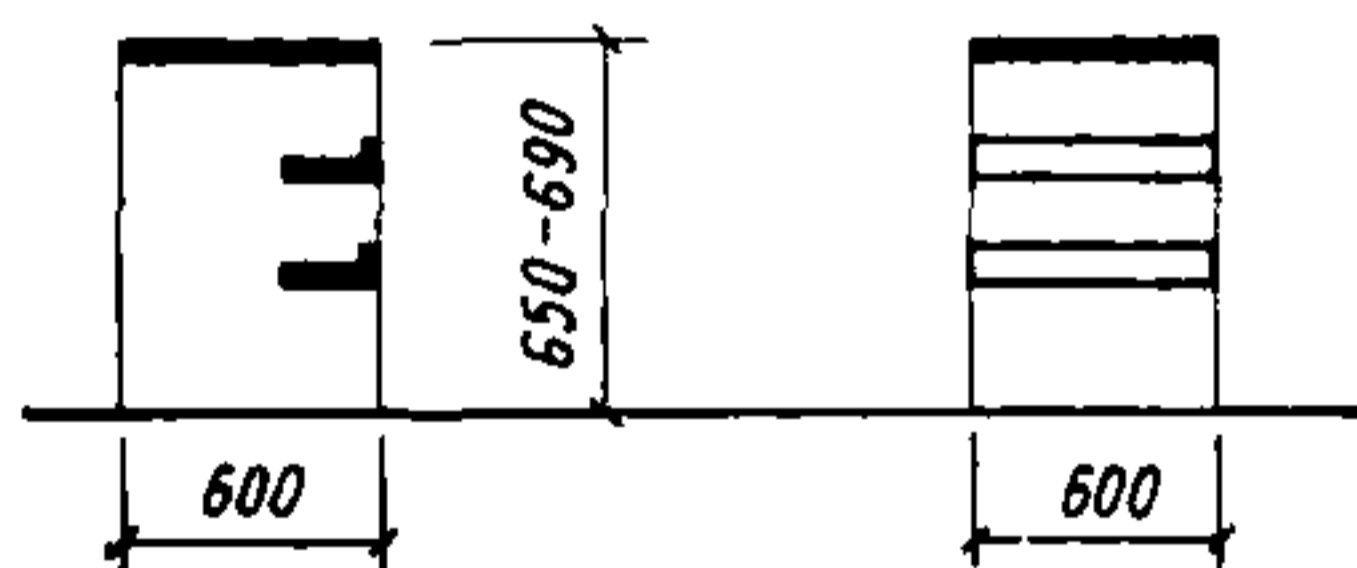

ПРИМЕНЕНИЕ 2, 6, 7

77. Стол-подставка для разметочной и правочной плит
Шифр 1-01-03-20

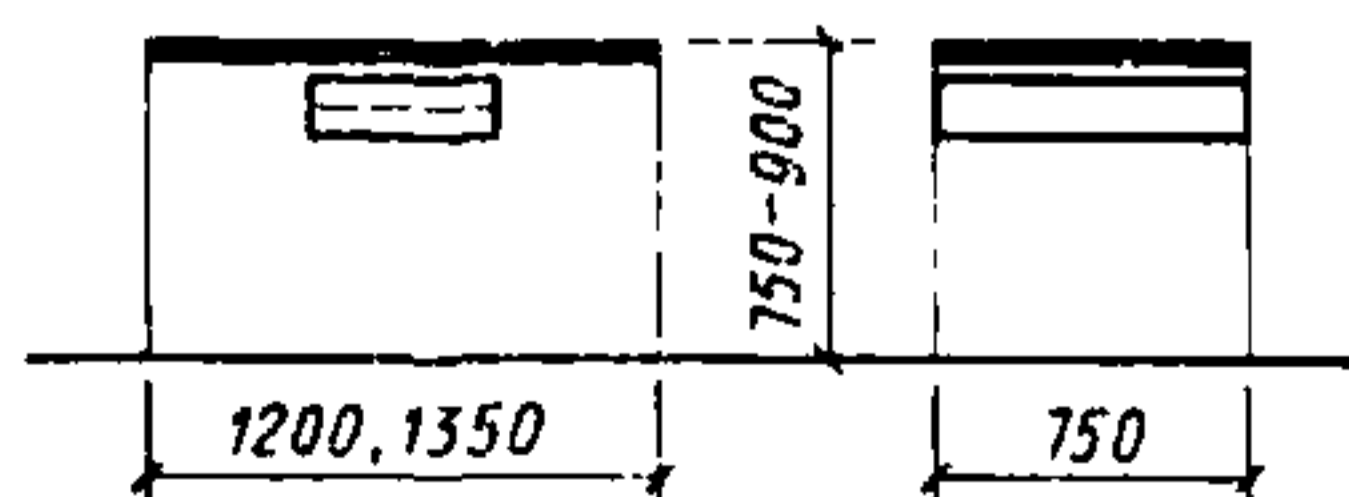

ПРИМЕНЕНИЕ 2, 4, 5, 6, 7

78. Подставка поворотная с наклонной крышкой (под узлы станков)
Шифр 1-01-03-21

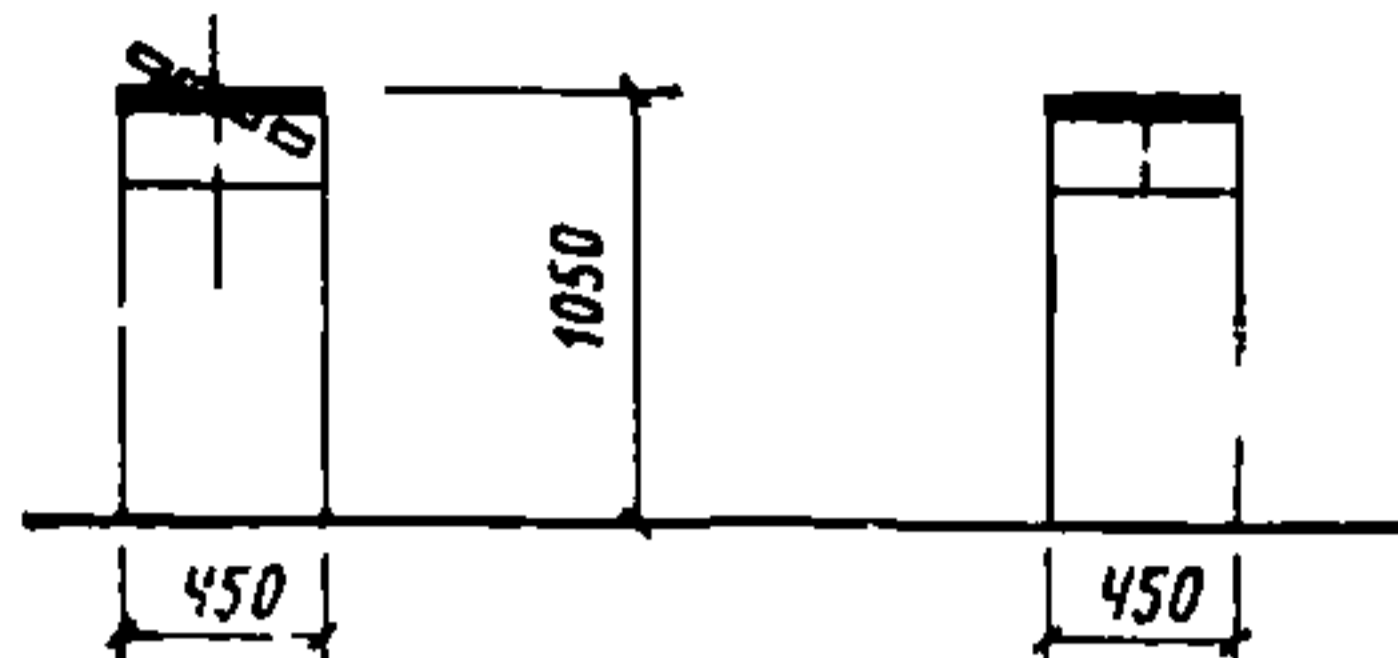

ПРИМЕНЕНИЕ 6, 7

79. Подставка для настольно-сверлильного станка НС-12А
Шифр 1-01-03-22

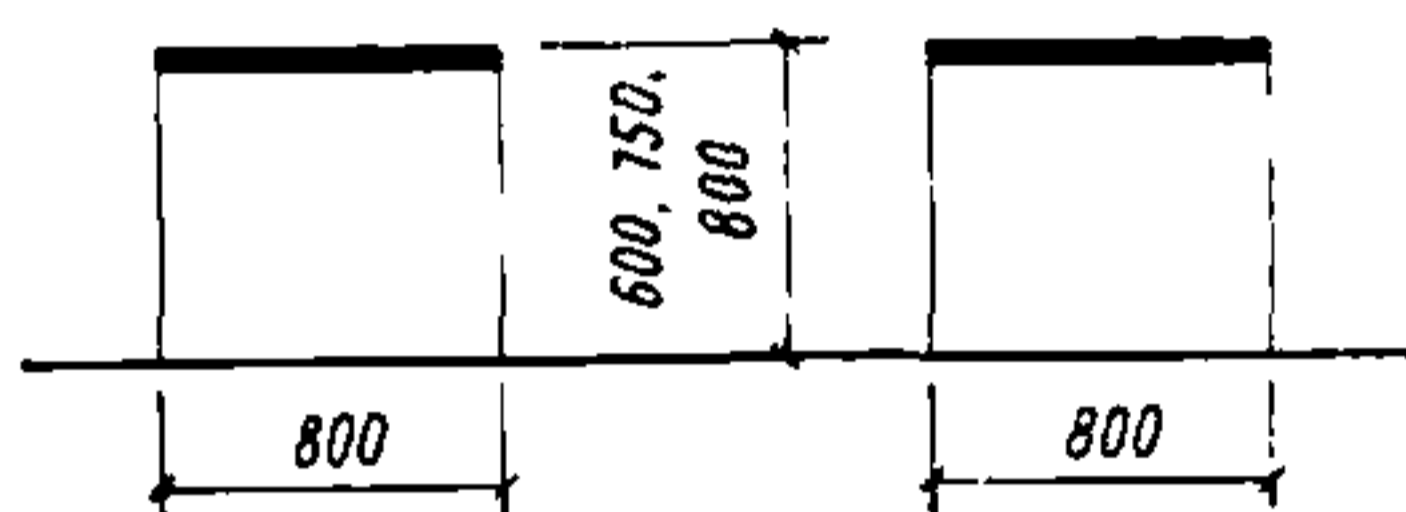

ПРИМЕНЕНИЕ 2, 6, 7, 15, 23

80. Подставка для наковальни
Шифр 1-01-03-23

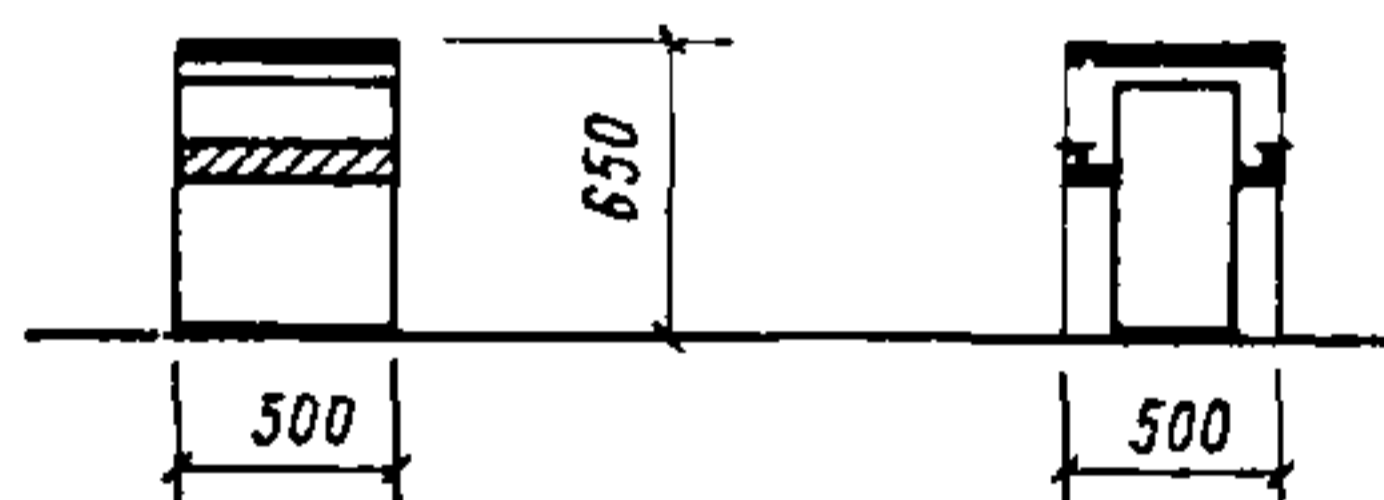

ПРИМЕНЕНИЕ 2, 4, 4, 5, 6, 7

81. Верстак столярный одноместный ученический
Шифр 1-01-03-24

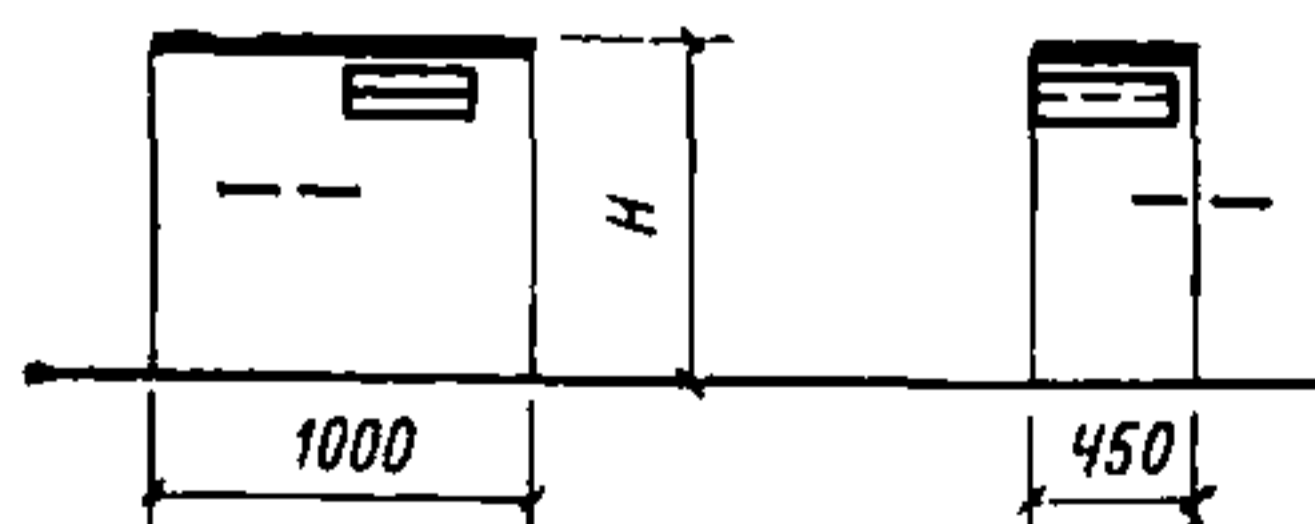

$H = 700, 750, 800, 850$

ПРИМЕНЕНИЕ 2, 3, 4, 5, 6, 26

82. Верстак слесарный одно-местный ученический
Шифр 1-01-03-25

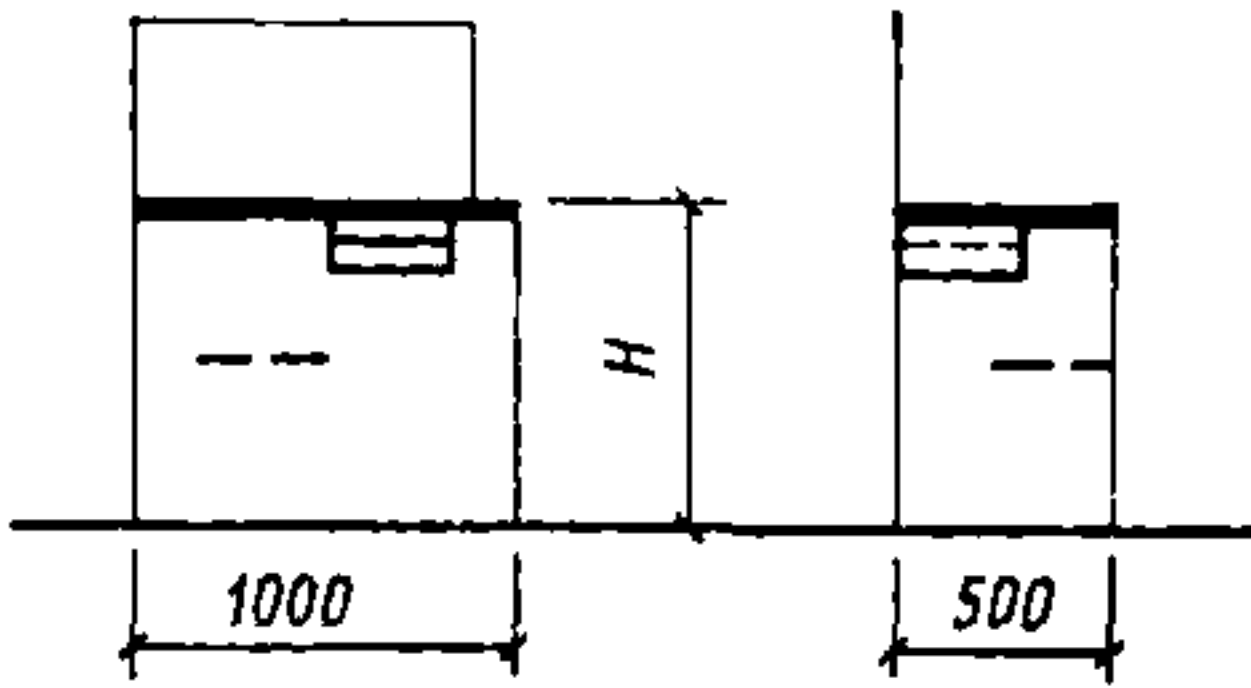

$H = 700, 750, 800, 850$

ПРИМЕНЕНИЕ 2, 3, 4, 5, 6, 15, 26

83. Верстак универсальный одноместный ученический
Шифр 1-01-03-26

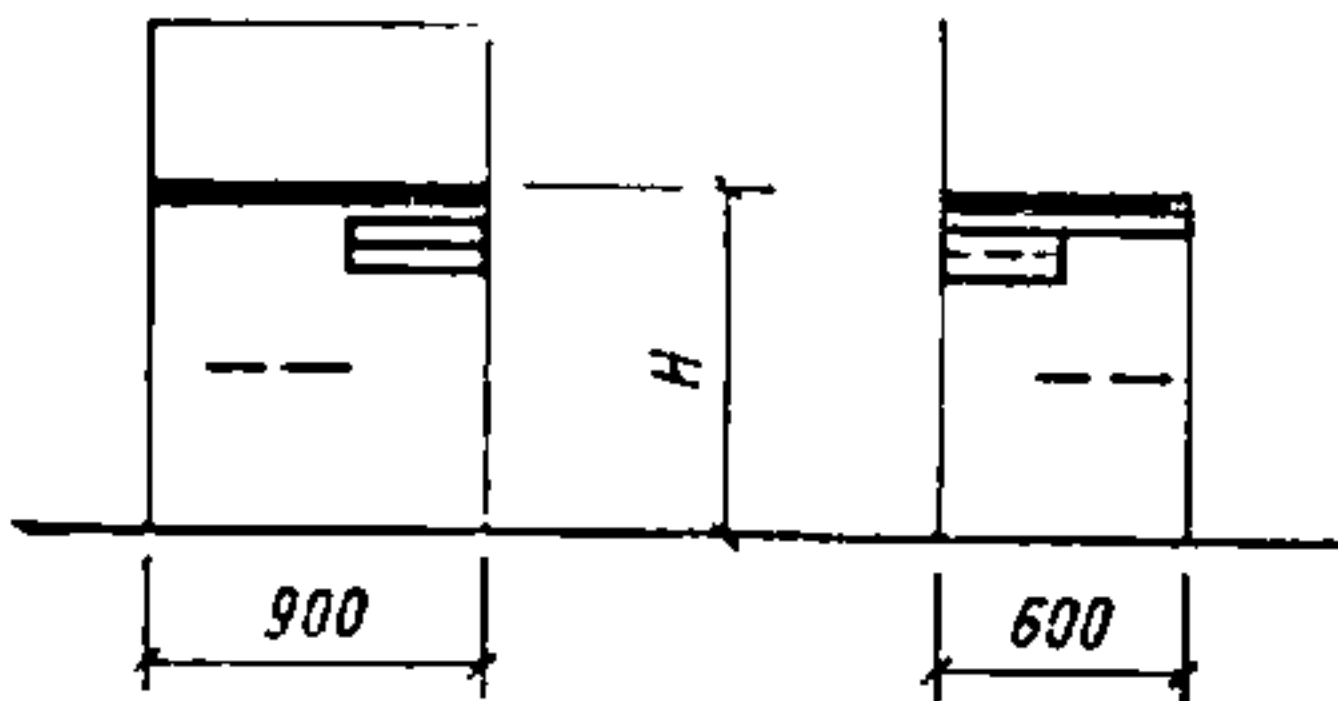

$H = 700, 750, 800, 850$

ПРИМЕНЕНИЕ 2, 6, 15, 18

84. Верстак с подводкой сжатого воздуха
Шифр 1-01-03-27

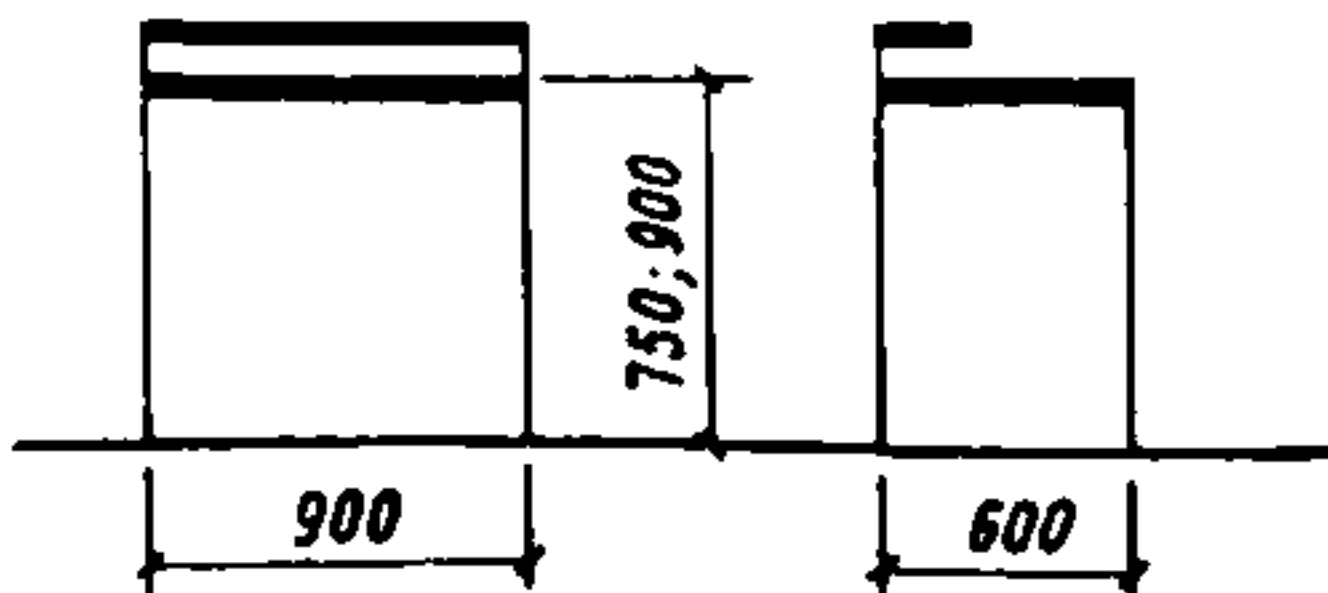

ПРИМЕНЕНИЕ 6, 7

85. Стол-верстак для сварочных работ
Шифр 1-01-03-28

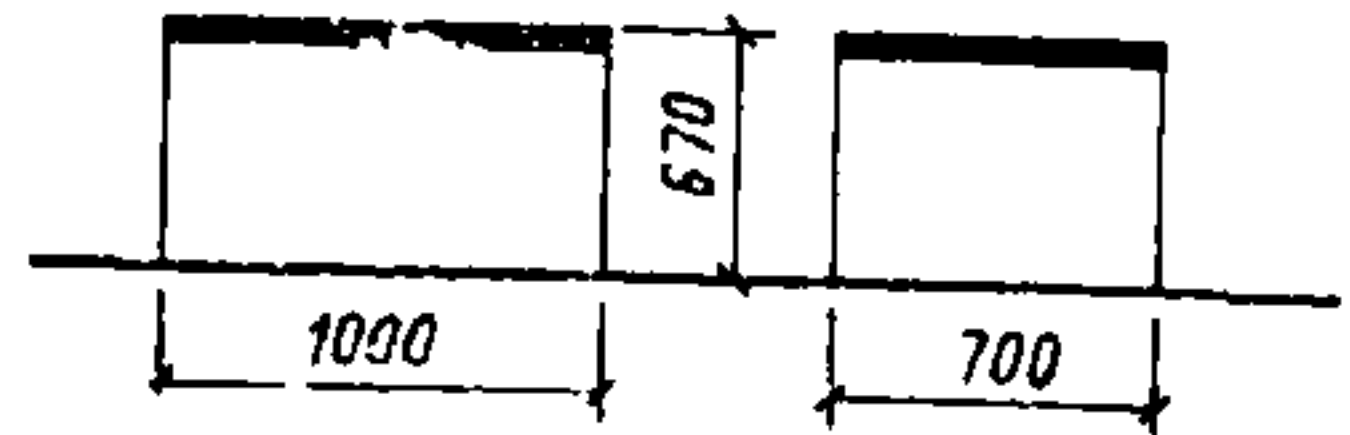

ПРИМЕНЕНИЕ 6, 7, 8

86. Стол-верстак
Шифр 1-01-03-29

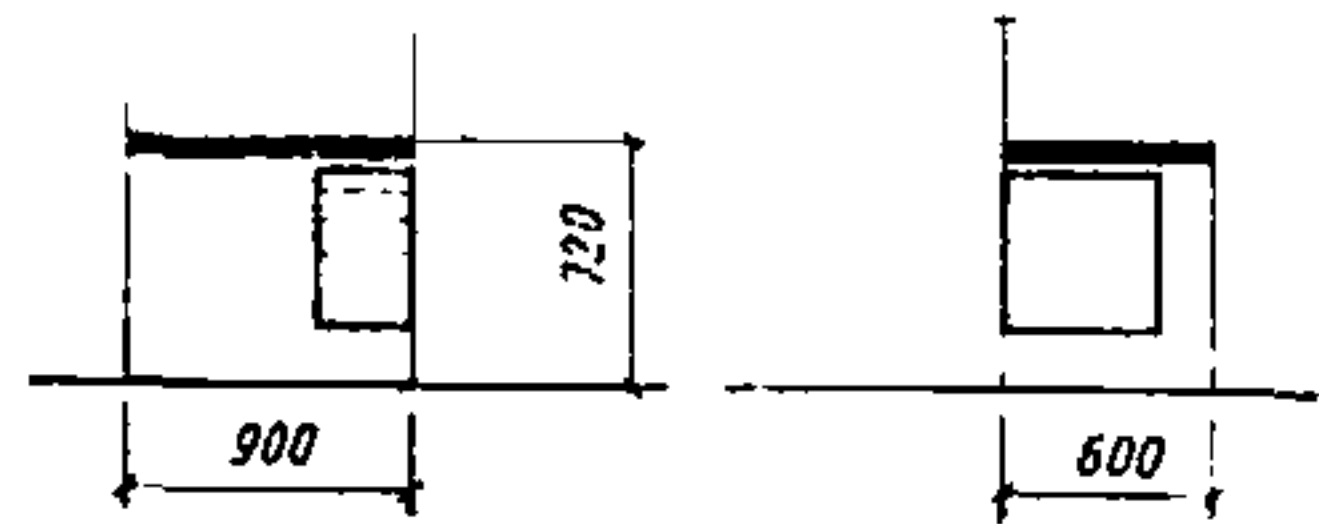

ПРИМЕНЕНИЕ 2, 3, 4, 5, 6, 7, 23

87. Верстак слесарный
Шифр 1-01-03-30

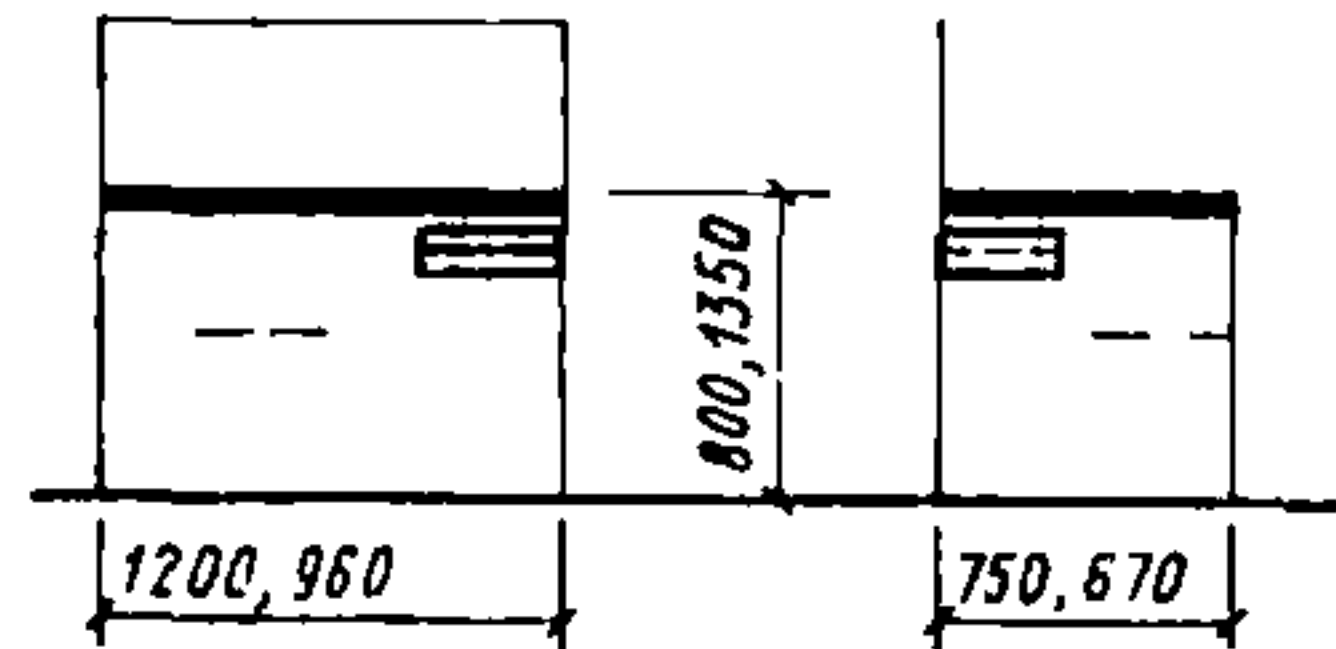

ПРИМЕНЕНИЕ 7

88. Верстак демонстрационный
Шифр 1-01-03-31

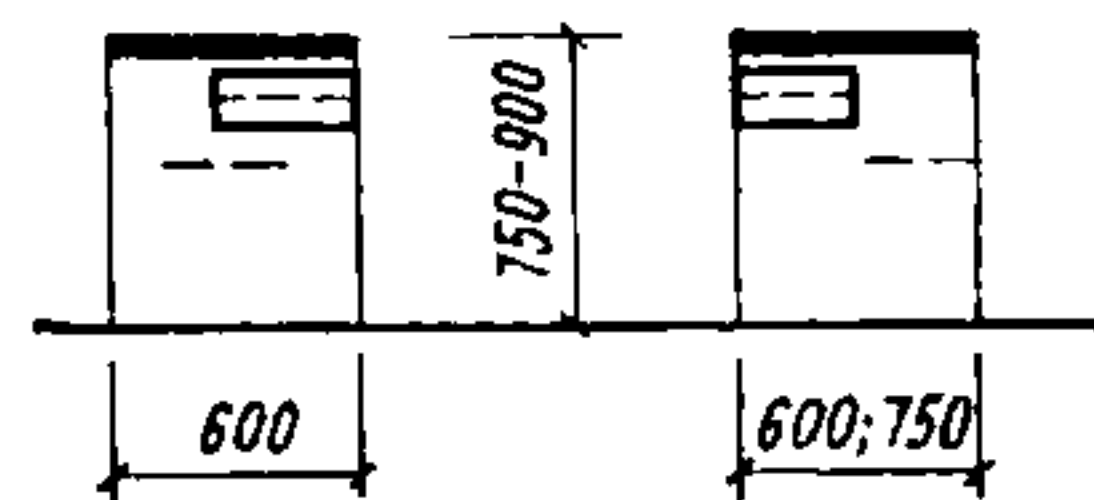

ПРИМЕНЕНИЕ 4, 7

89. Стол-верстак с тисками
(преподавательский)
Шифр 1-01-03-32

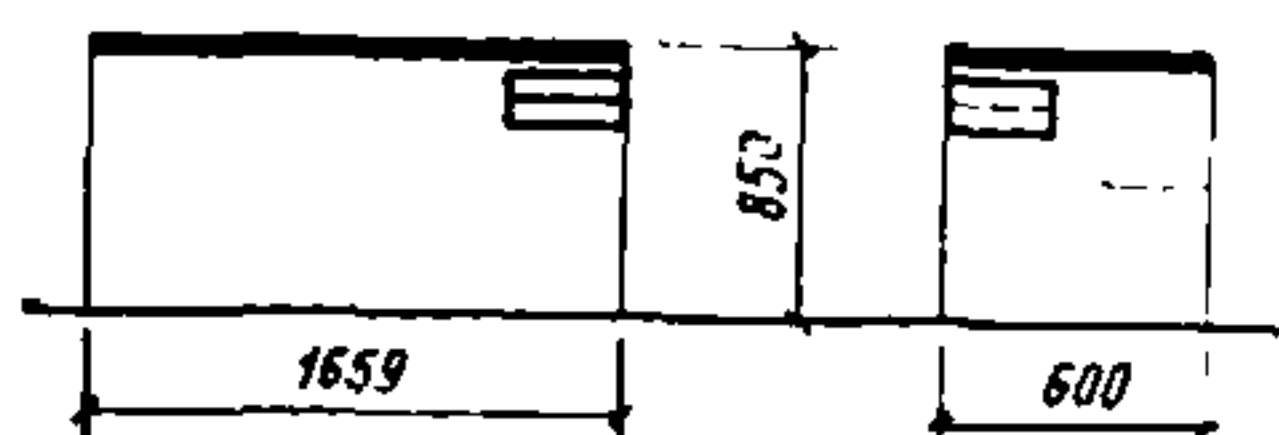

ПРИМЕНЕНИЕ 7

90. Стол стенографистки
Шифр 1-01-04-01

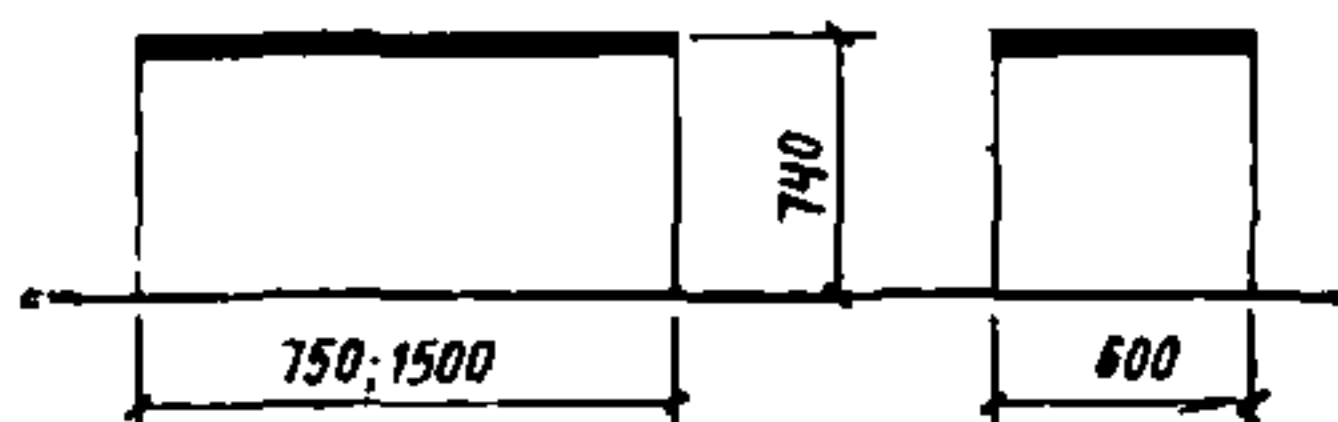

ПРИМЕНЕНИЕ 6, 8, 12, 18, 20, 22

91. Стол рабочий однотумбовый для машинистки
Шифр 1-01-04-02

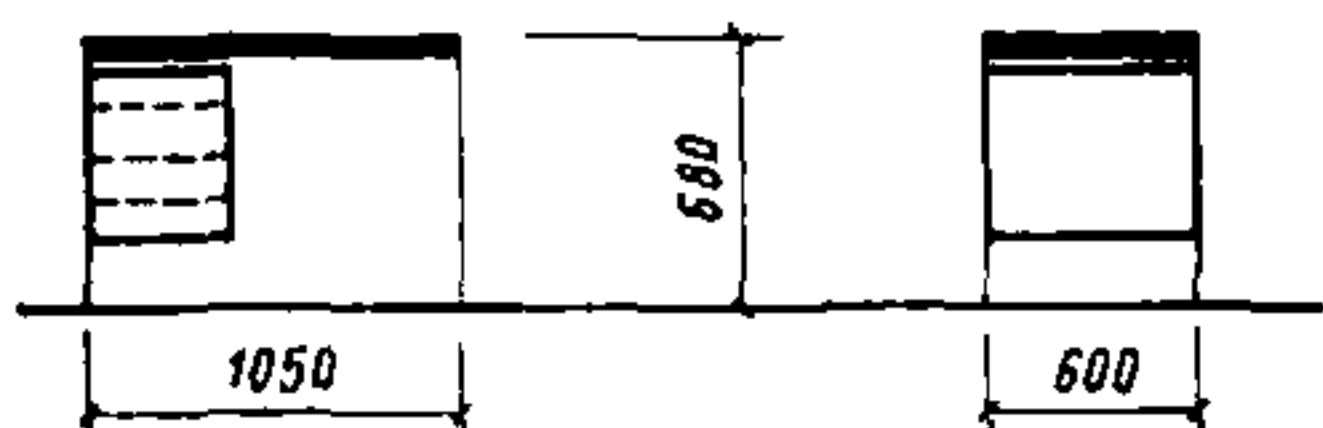

ПРИМЕНЕНИЕ 2, 6, 7, 8, 9, 10, 11, 12, 13, 14, 15, 16, 21, 23, 24, 25, 26

92. Стол рабочий
Шифр 1-01-04-03

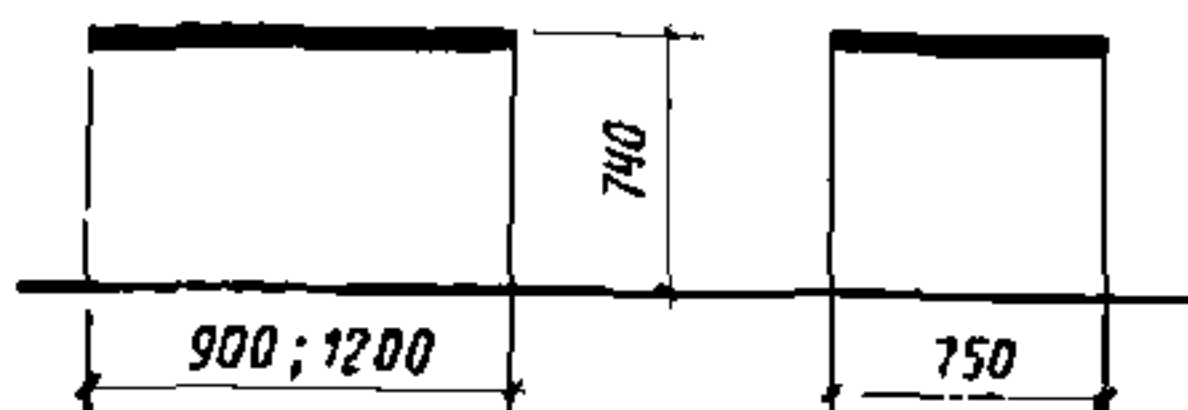

ПРИМЕНЕНИЕ 1, 2, 6, 7, 9, 10, 11, 14, 15, 17, 18, 19, 20, 21, 22, 23, 24, 25, 26

93. Стол письменный однотумбовый
Шифр 1-01-04-04

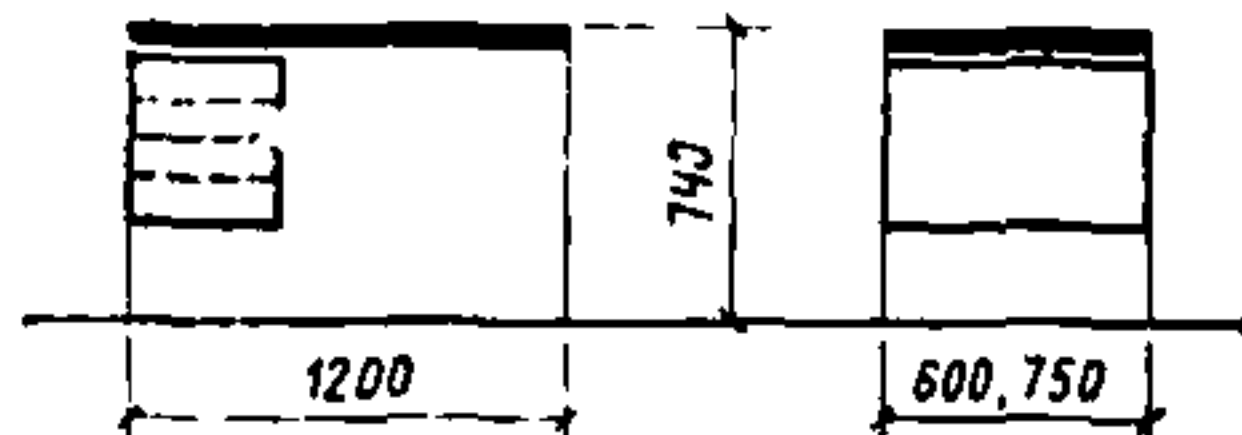

ПРИМЕНЕНИЕ 1, 2, 3, 4, 5, 6, 7, 8, 9, 10, 11, 12, 13, 14, 15, 16, 17, 18, 19, 20, 21, 22, 23, 24, 25, 26

94. Стол президиума секционный
Шифр 1-01-04-05

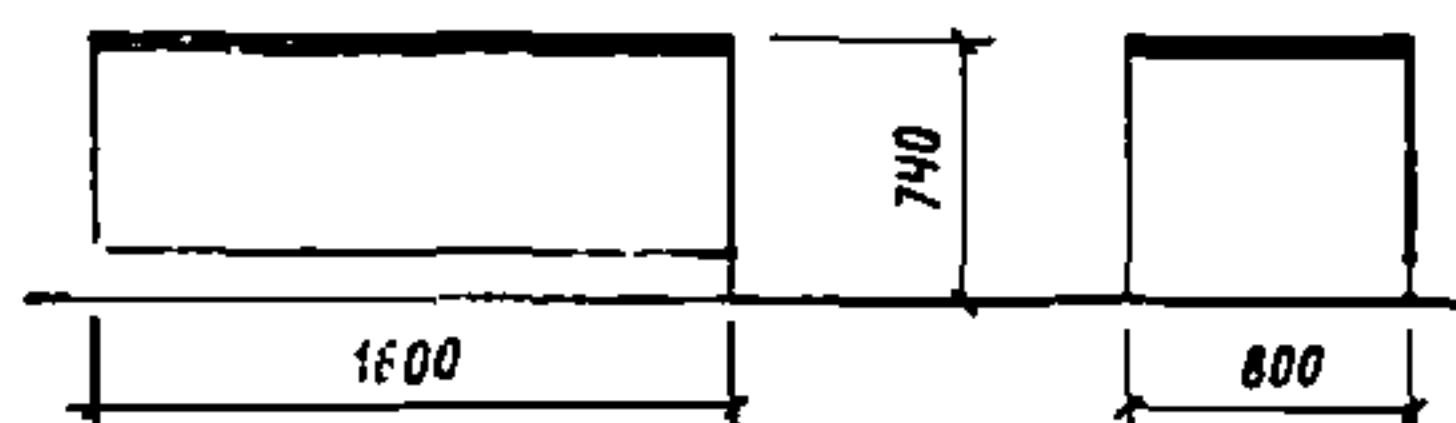

ПРИМЕНЕНИЕ 8, 9, 10, 11, 14, 15, 17, 19, 21, 22, 24, 25, 26

95. Стол президиума секционный (при использовании кресел)
Шифр 1-01-04-06

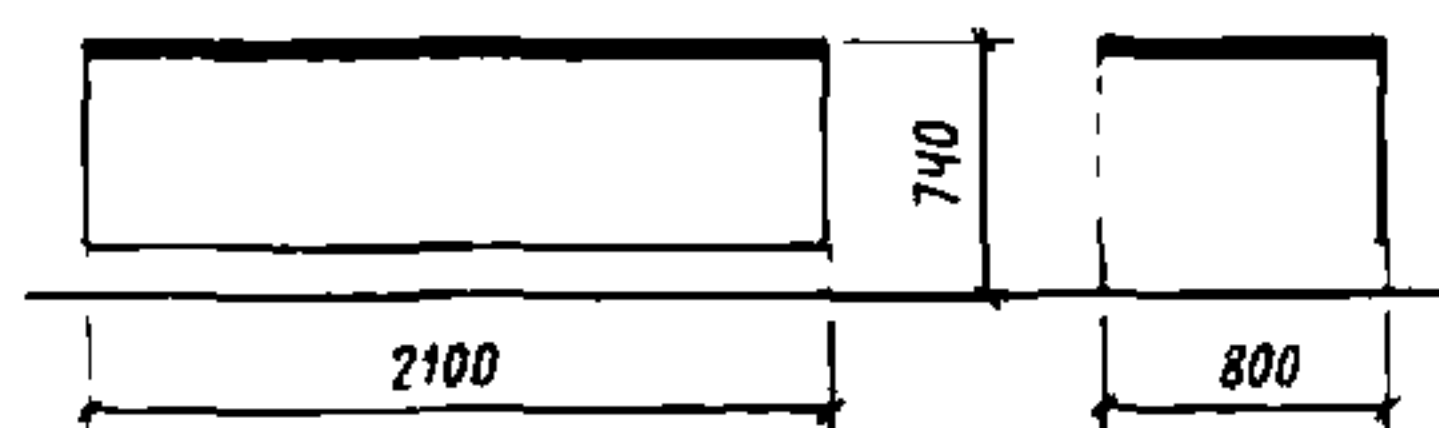

ПРИМЕНЕНИЕ 8, 9, 10, 11, 14, 15, 17, 19, 21, 22, 25, 26

96. Стол для посетителей в рабочем кабинете
Шифр 1-01-04-07

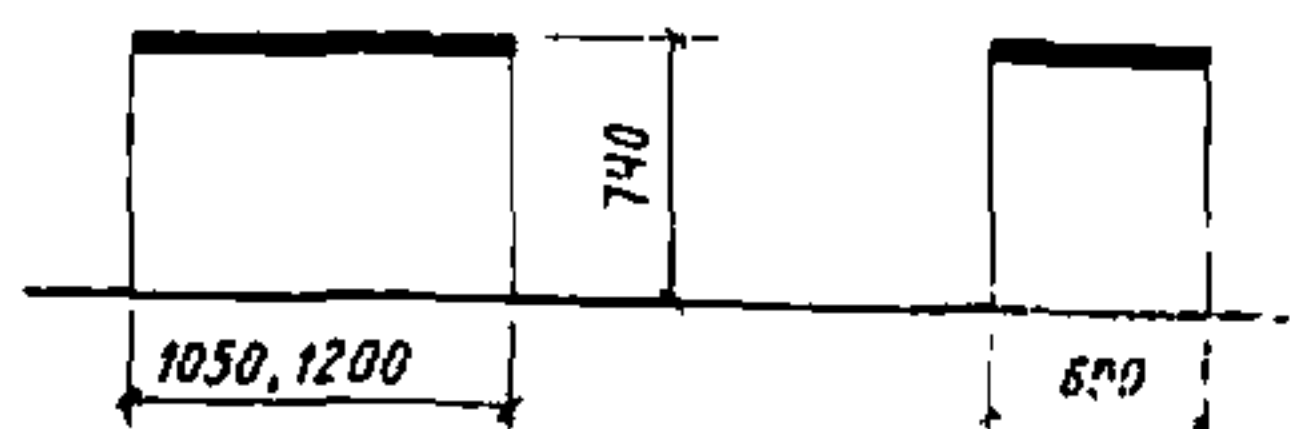

ПРИМЕНЕНИЕ 2, 6, 7, 8, 9, 10, 11, 14, 17, 18, 19, 21, 22, 24, 25, 26

97. Стол-приставка
Шифр 1-01-04-08

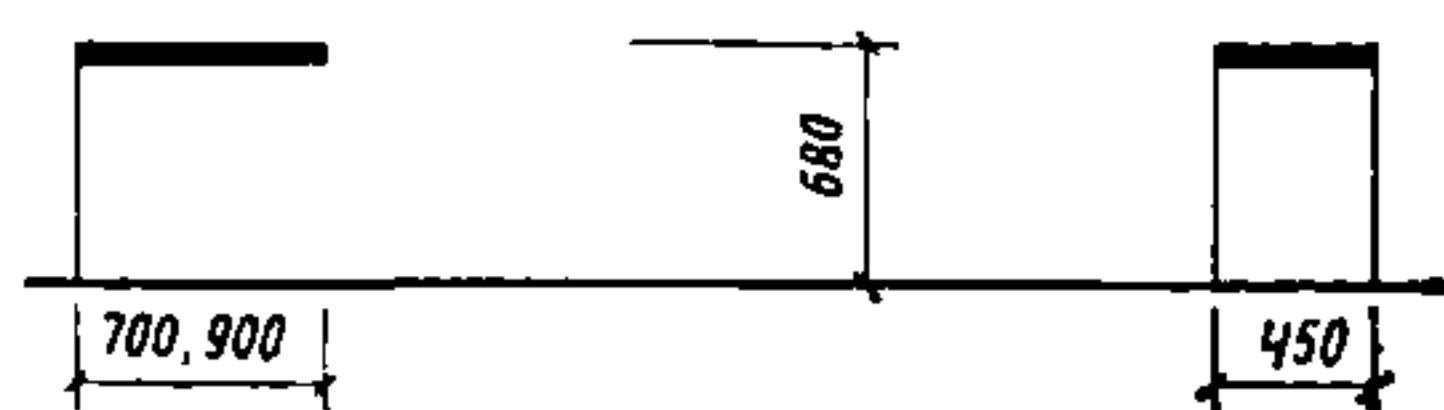

ПРИМЕНЕНИЕ 2, 6, 8,
9, 10, 19, 21, 22, 23

98. Стол-приставка с тумбой
Шифр 1-01-04-09

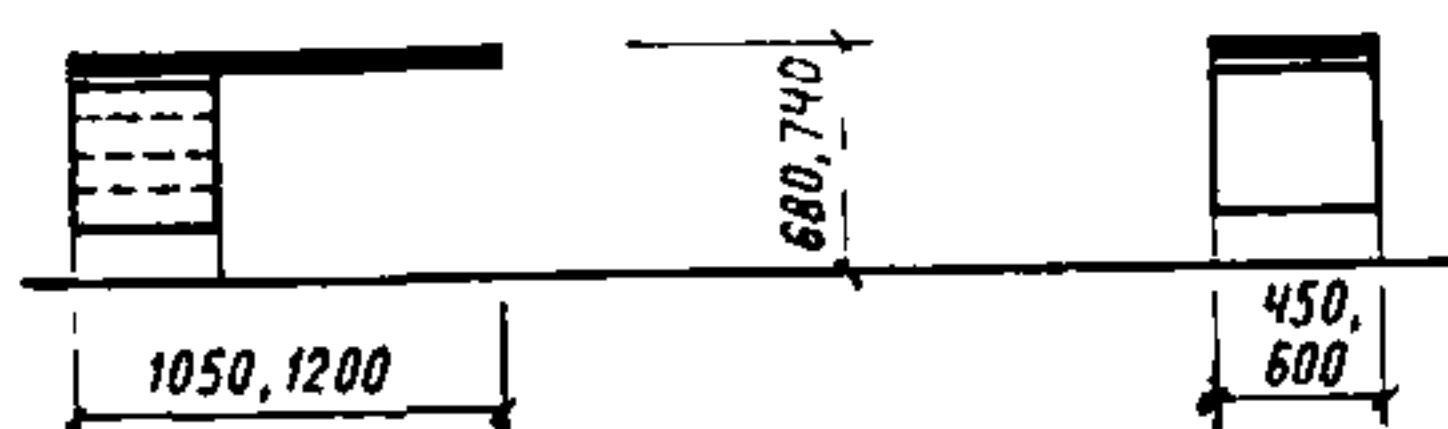

ПРИМЕНЕНИЕ 2, 6, 8,
10, 15, 19, 21, 22, 23, 24

99. Стол письменный двух-
тумбовый
Шифр 1-01-04-10

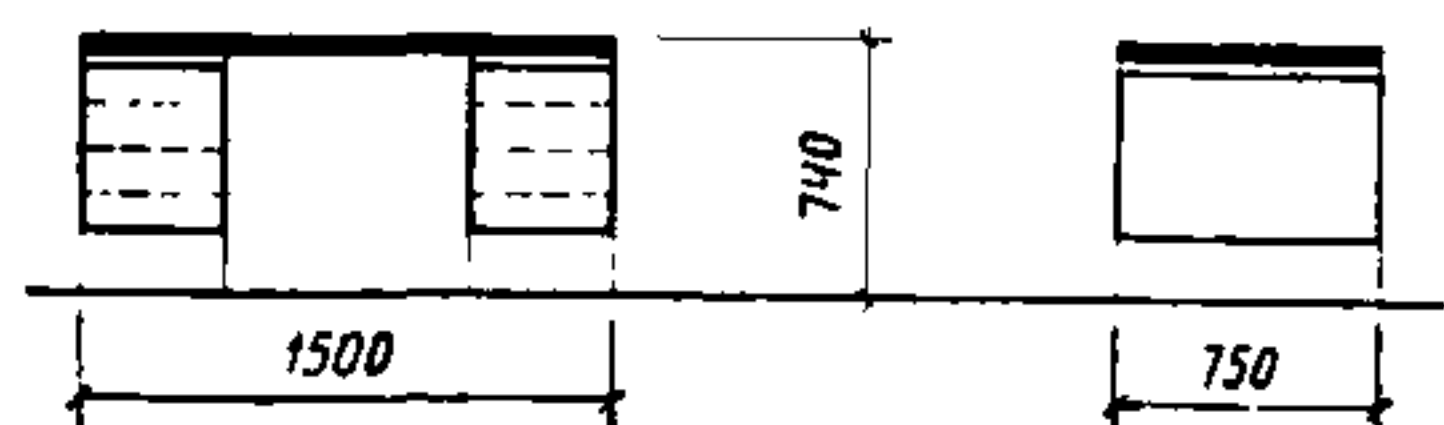

ПРИМЕНЕНИЕ 1, 2, 3, 4,
5, 6, 7, 8, 9, 10, 11, 13,
14, 15, 17, 18, 19, 20, 21,
22, 23, 24, 25, 26

100. Стол письменный двух-
тумбовый (для директо-
ра)
Шифр 1-01-04-11

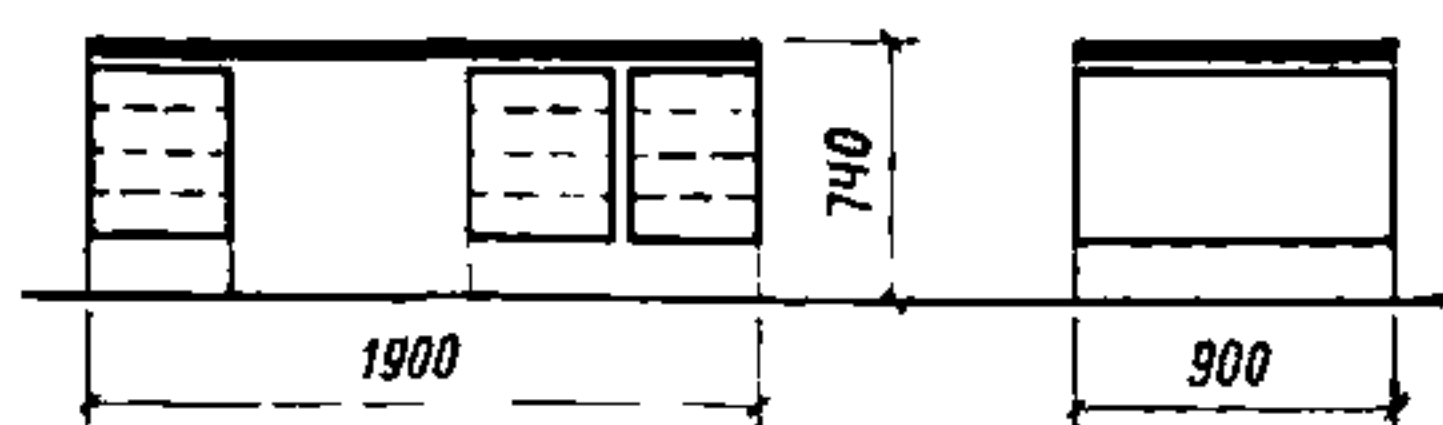

ПРИМЕНЕНИЕ 2, 6, 7,
8, 9, 10, 11, 13, 14, 17,
19, 21, 22, 23, 24, 25, 26

101. Стол для заседаний (ма-
лый) секционный
Шифр 1-01-04-12

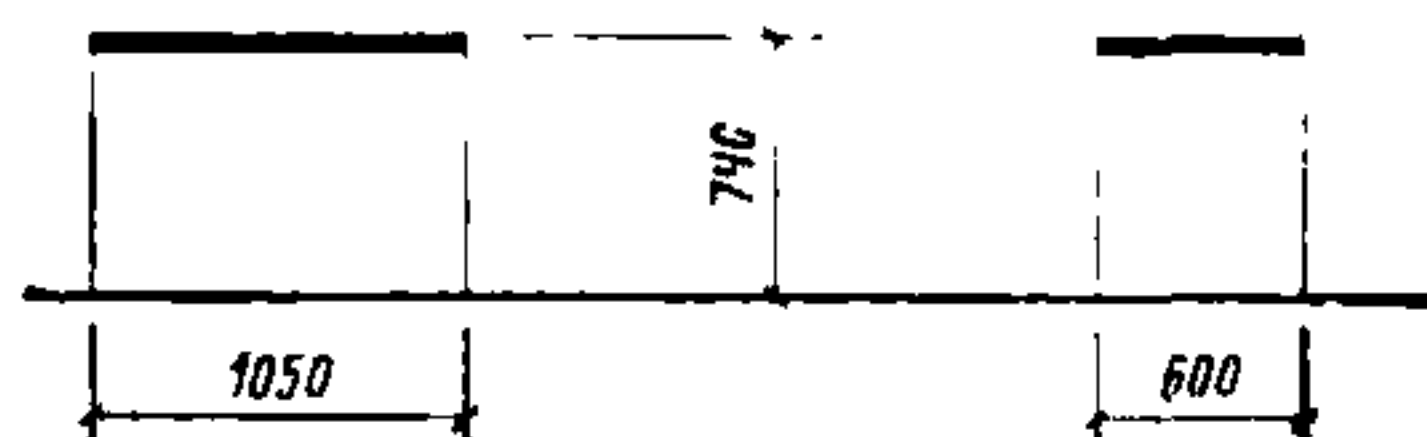

ПРИМЕНЕНИЕ 2, 6, 7,
9, 10, 11, 12, 14, 15, 17,
18, 19, 20, 21, 22, 24, 25

102. Стол для заседаний
(большой) секционный
Шифр 1-01-04-13

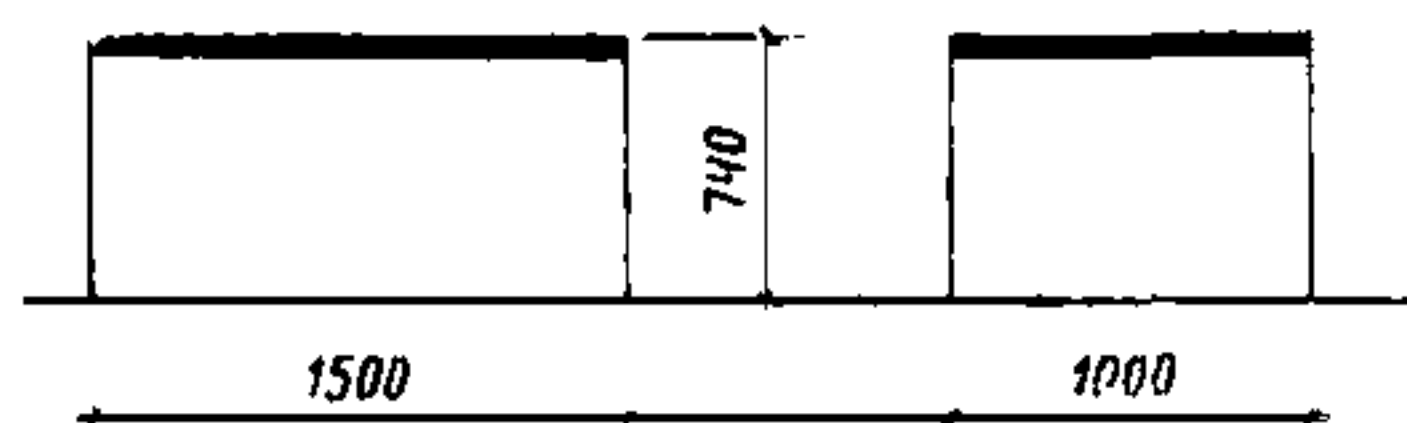

ПРИМЕНЕНИЕ 2, 3, 6,
7, 8, 15, 18, 21, 23, 24, 25

103. Стол для телефона
Шифр 1-01-04-14

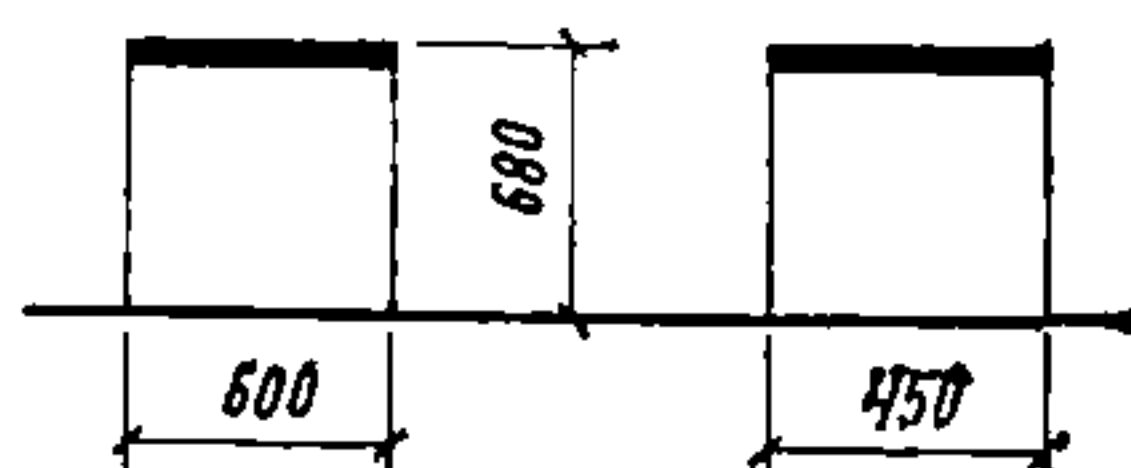

ПРИМЕНЕНИЕ 2, 6, 7,
8, 9, 10, 11, 18, 21, 22, 24,
25, 26

104. Стол рабочий картотеч-
ный
Шифр 1-01-04-15

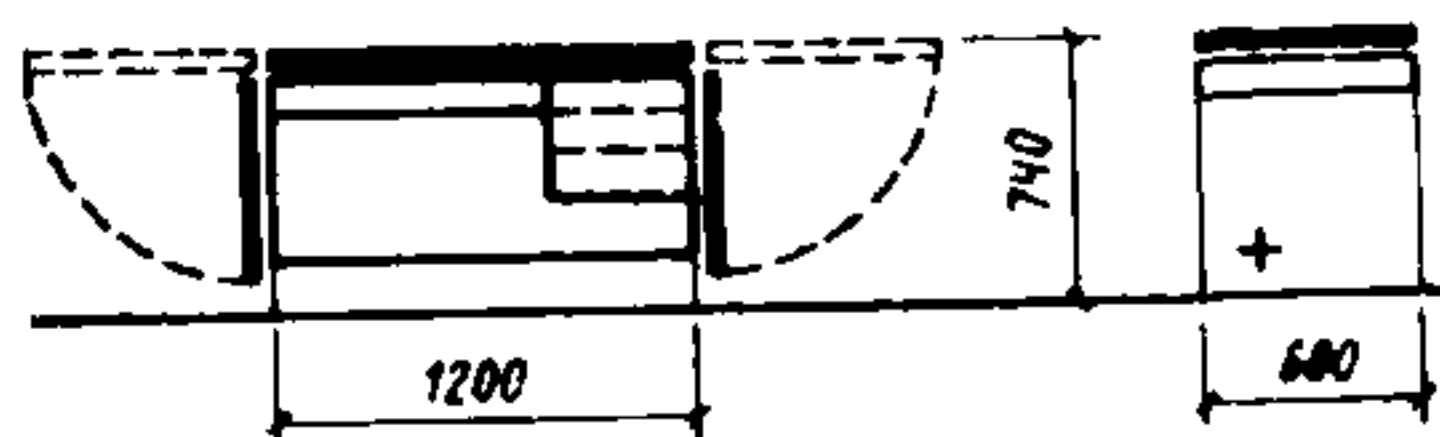

ПРИМЕНЕНИЕ 15, 23,
24, 25

105. Стол картотечный
Шифр 1-01-04-16

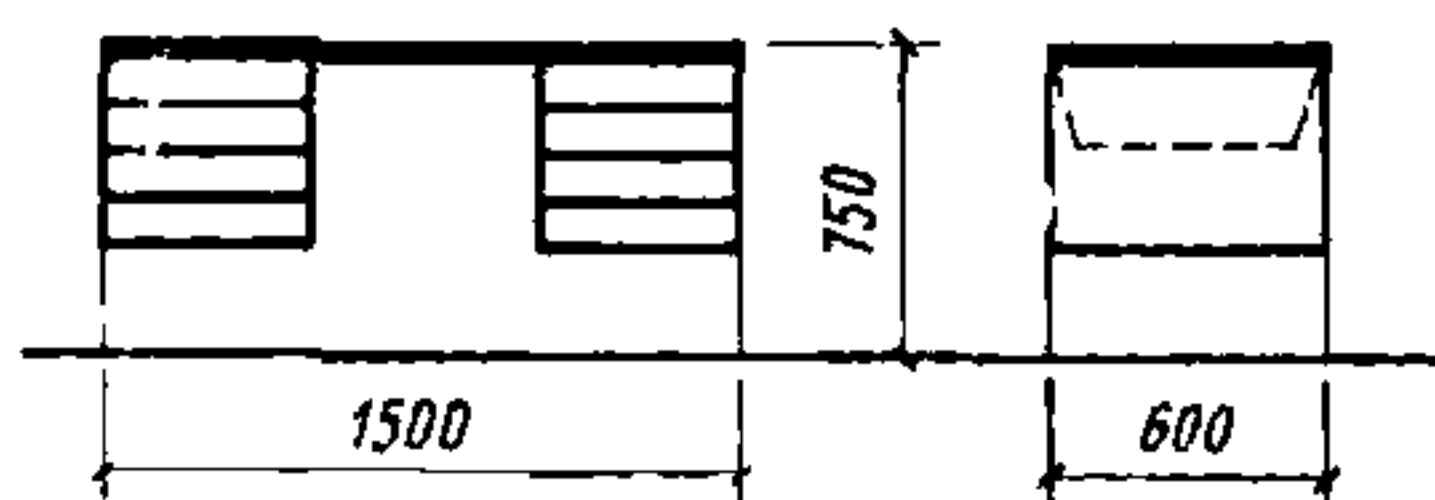

**ПРИМЕНЕНИЕ 15, 23,
24, 25**

106. Стол оператора по управлению информационной аппаратурой
Шифр 1-01-04-17

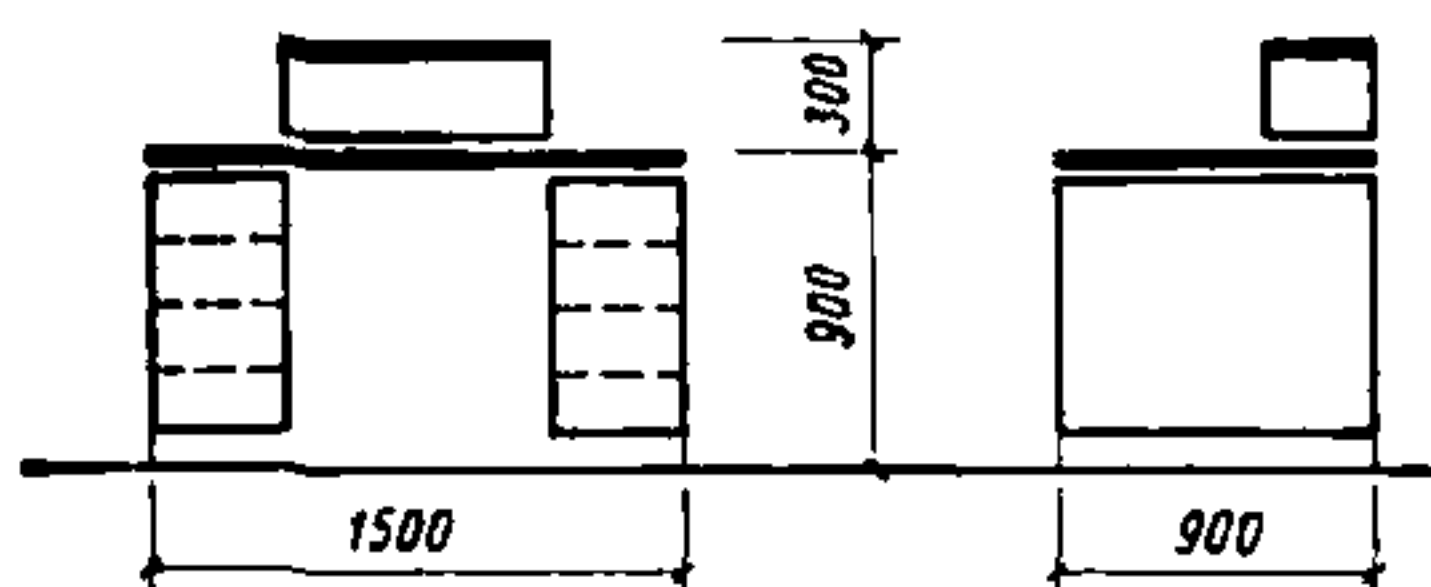

ПРИМЕНЕНИЕ 24

107. Стол диспетчера службы перевозок или диспетчера по комплектованию рейсов
Шифр 1-01-04-18

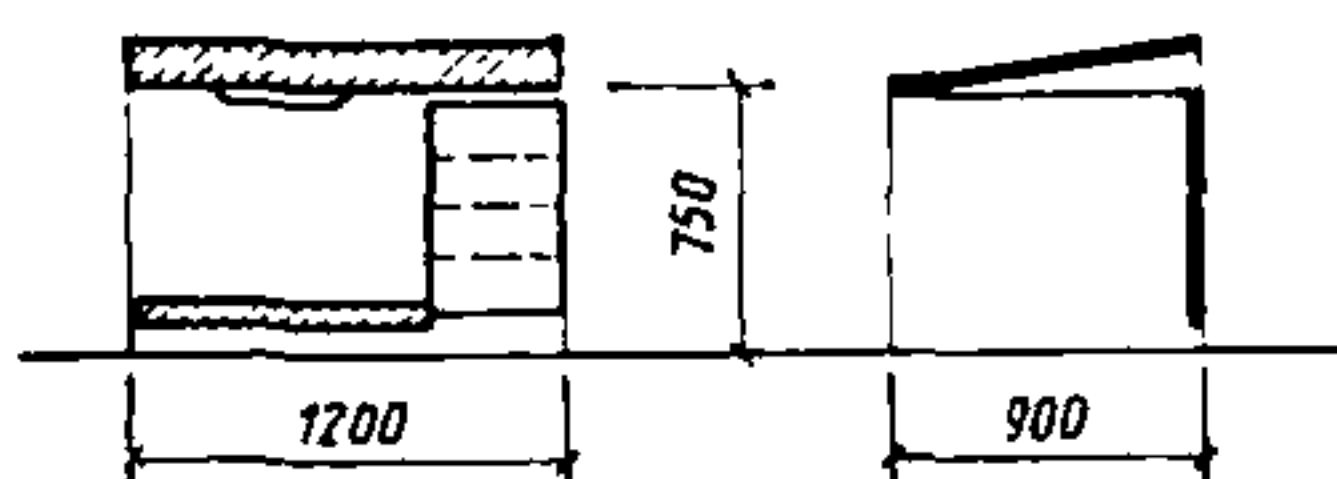

ПРИМЕНЕНИЕ 24

108. Стол чертежный
Шифр 1-01-05-01

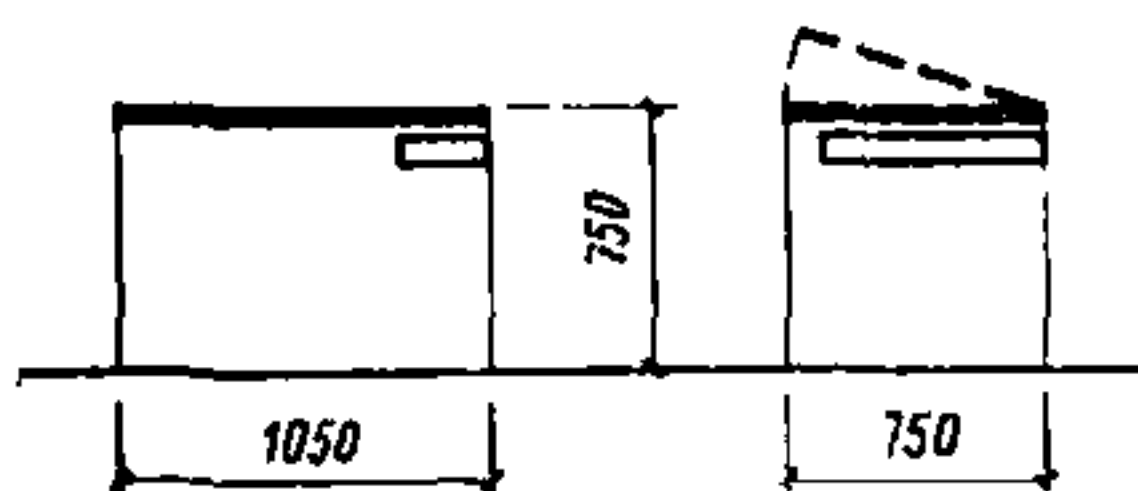

ПРИМЕНЕНИЕ 8, 23

109. Стол чертежный
Шифр 1-01-05-02

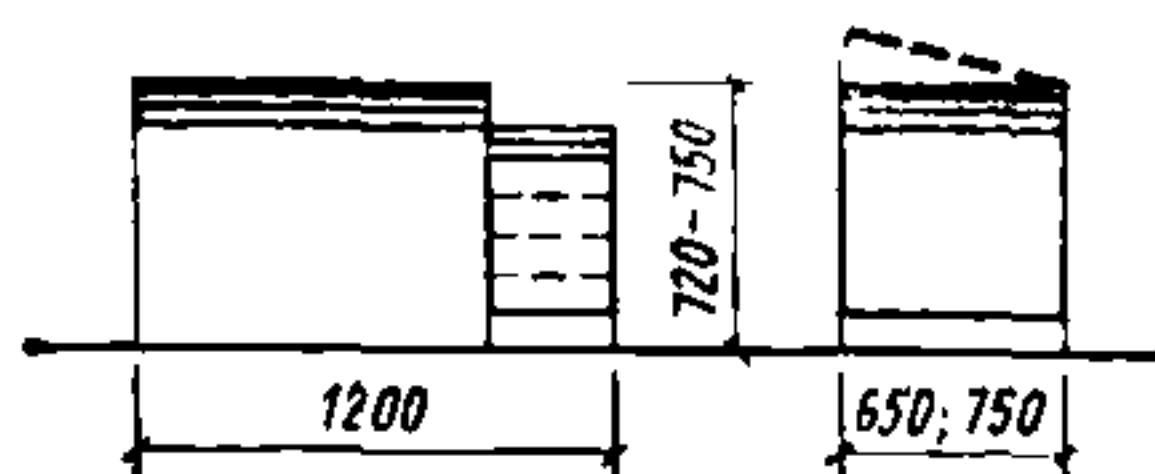

**ПРИМЕНЕНИЕ 4, 6, 7,
18, 26**

110. Стол проектировщика с одной или двумя выкатными тумбами
Шифр 1-01-05-03

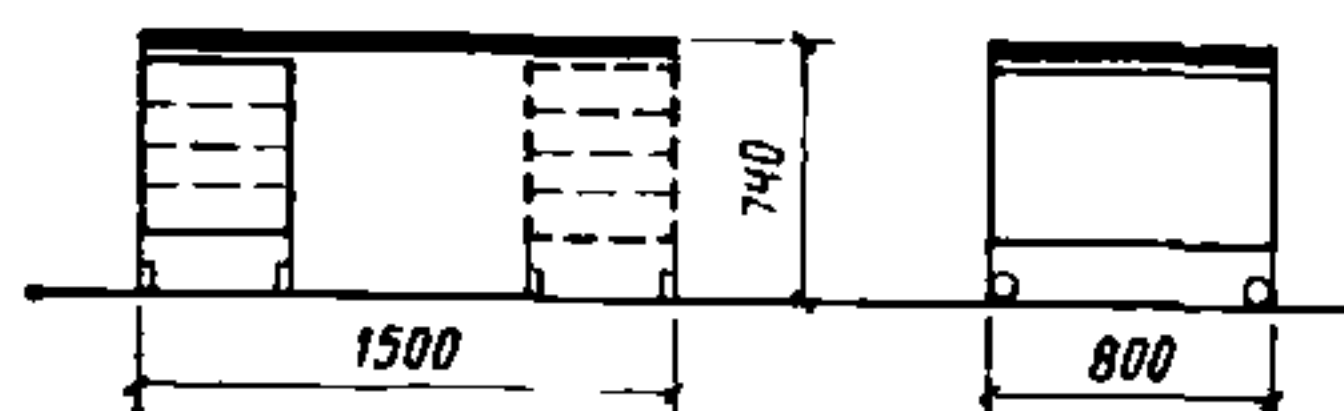

ПРИМЕНЕНИЕ 7, 22

111. Стол-приставка
Шифр 1-01-05-04

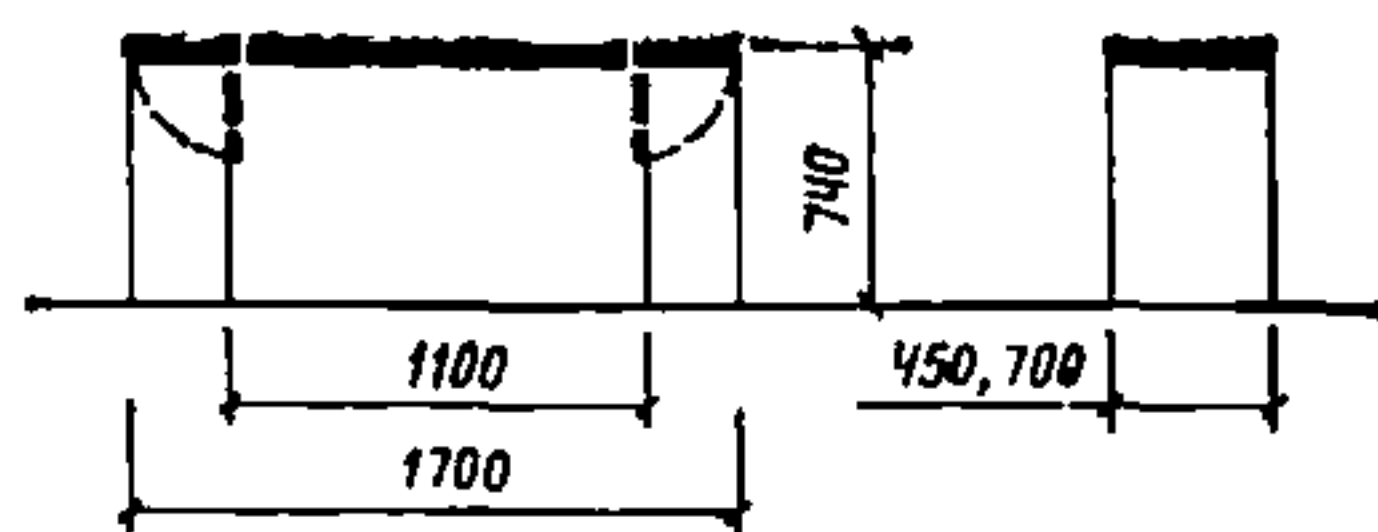

ПРИМЕНЕНИЕ 7, 25

112. Линейный чертежный прибор
Шифр 1-01-05-05

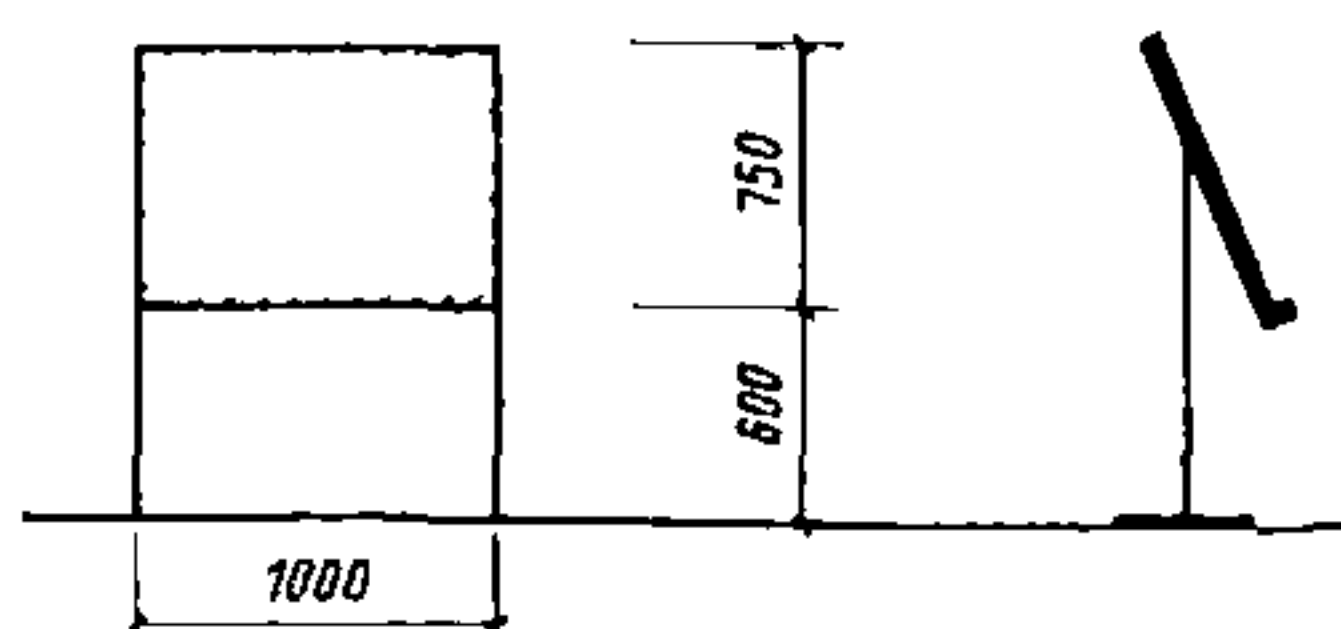

ПРИМЕНЕНИЕ 22

113. Станок чертежный двух-
стосчный
Шифр 1-01-05-06

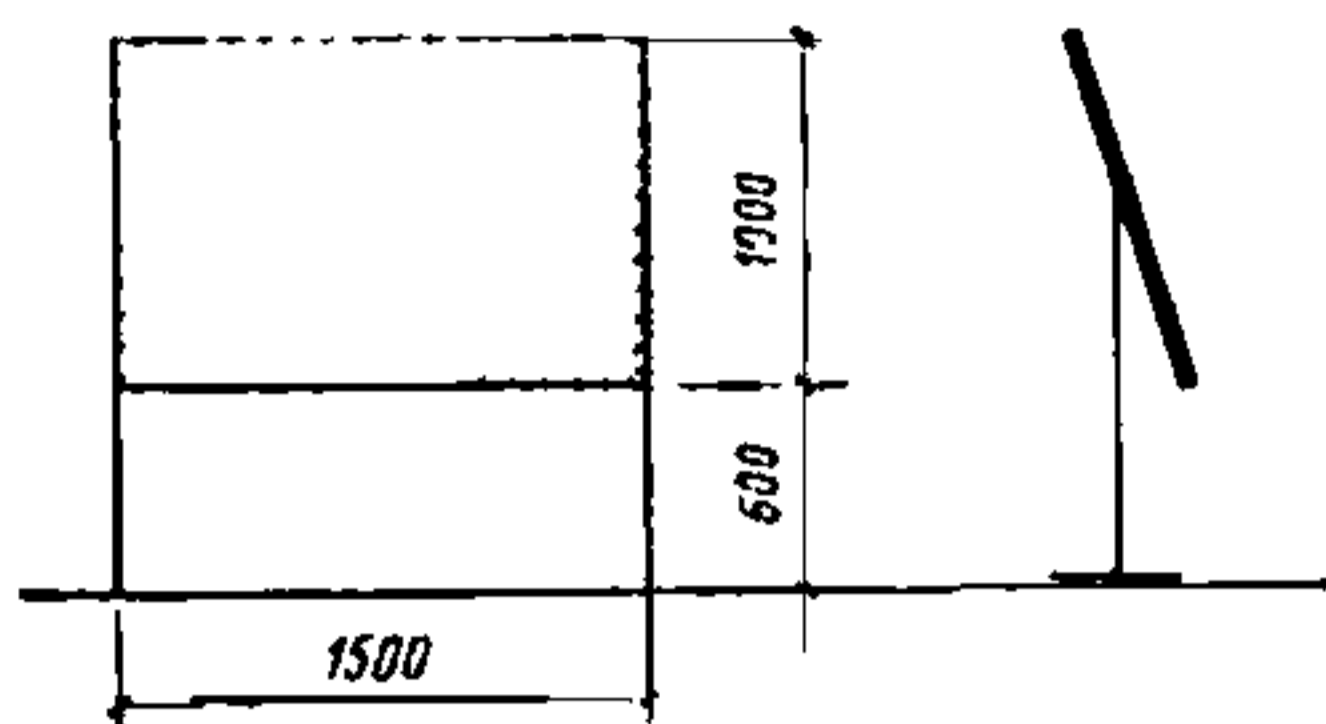

ПРИМЕНЕНИЕ 8, 22

114. Стол-пюпитр пристенный
Шифр 1-01-06-01

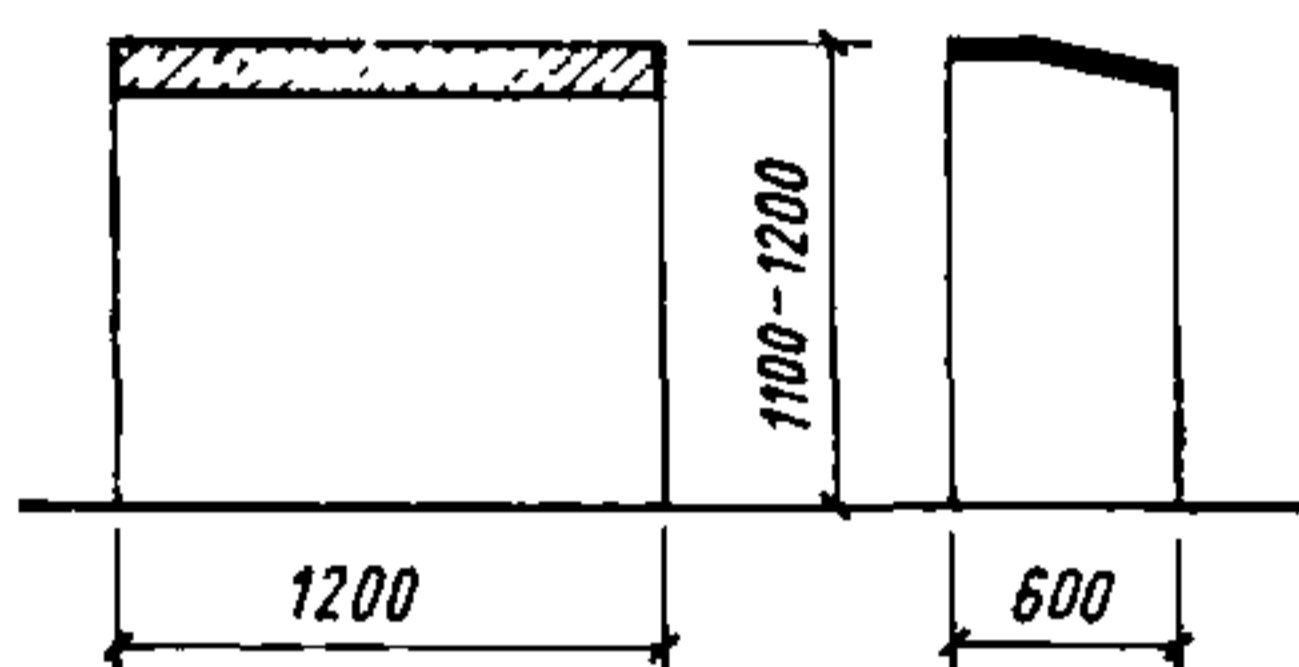

ПРИМЕНЕНИЕ 23, 24, 25

115. Стол-пюпитр островной
Шифр 1-01-06-02

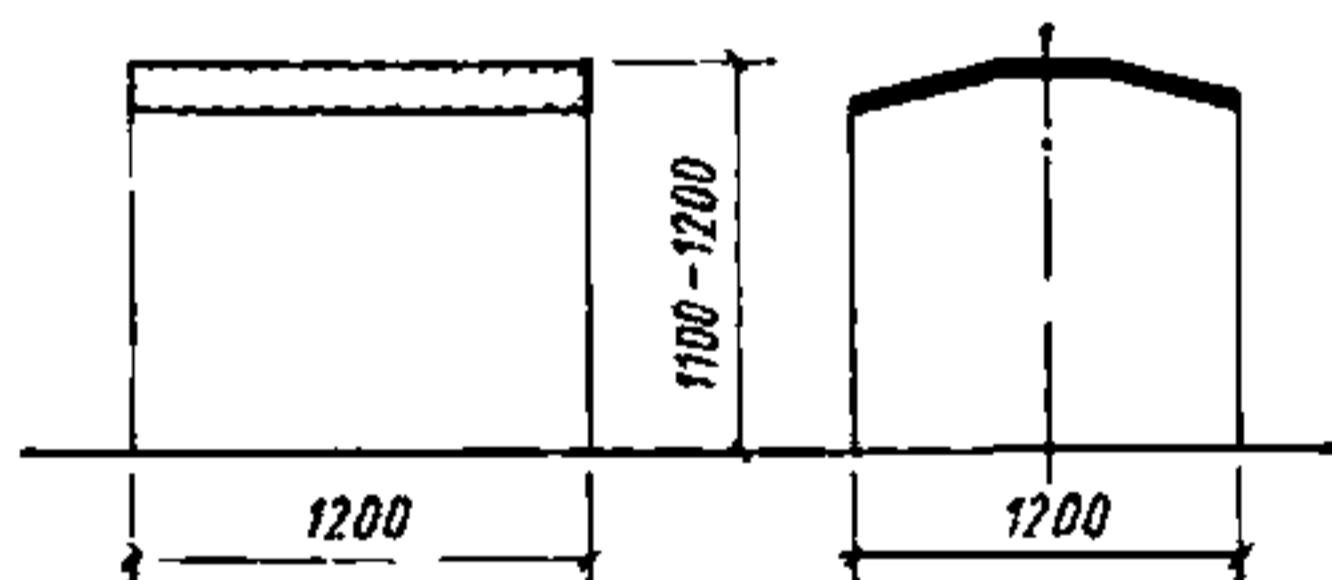

*ПРИМЕНЕНИЕ 22, 23,
24, 25*

116. Стол для клиентуры
Шифр 1-01-06-03

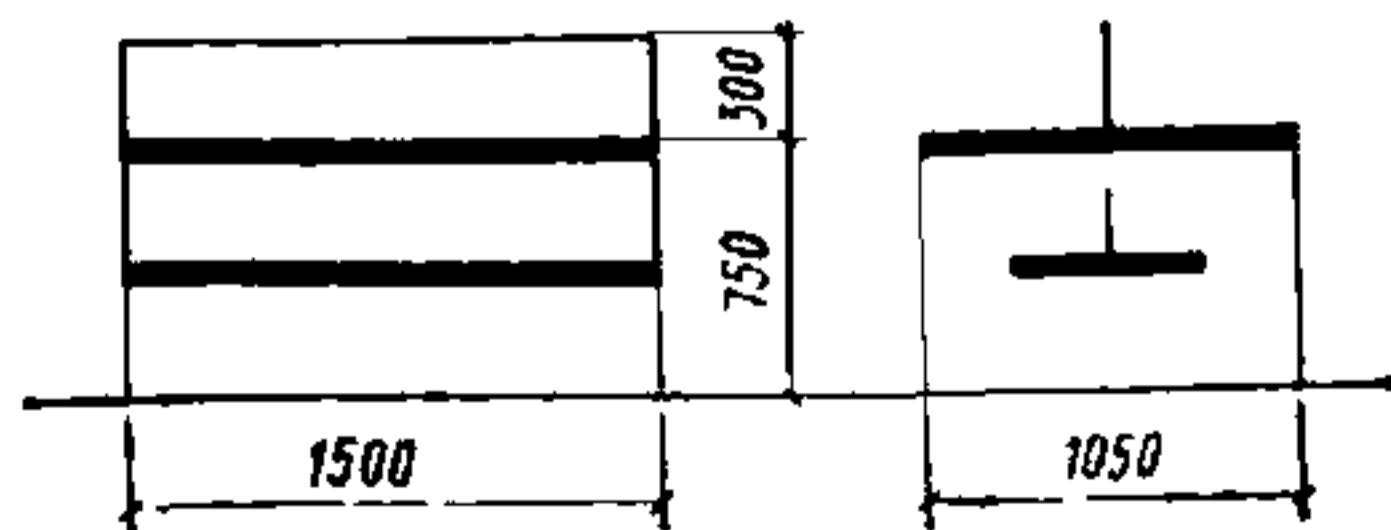

*ПРИМЕНЕНИЕ 23, 24,
25*

117. Стол для складирования
периодической печати
Шифр 1-01-06-04

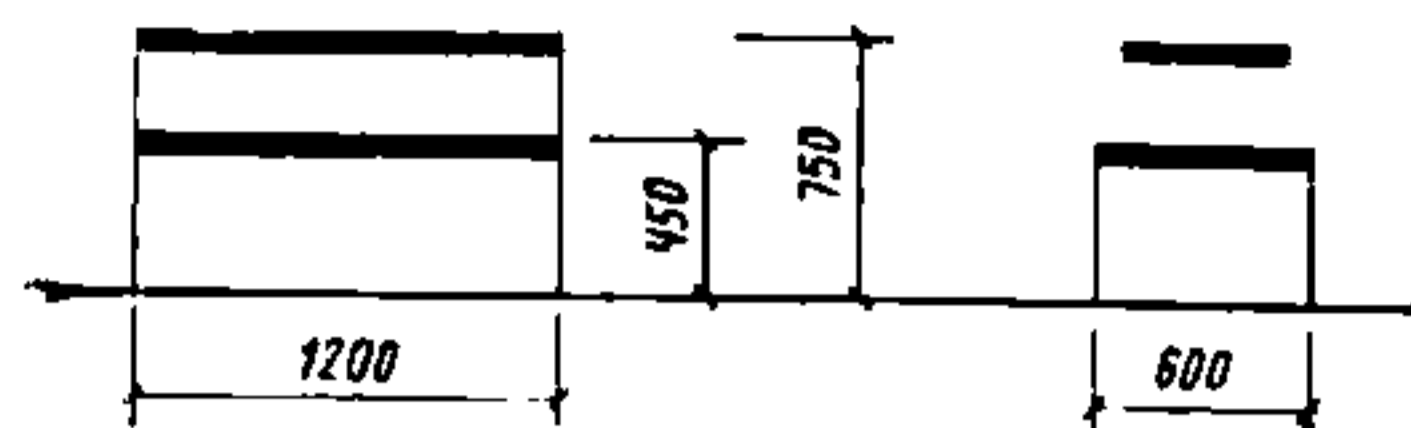

*ПРИМЕНЕНИЕ 15, 21,
23, 25*

118. Стол-тумба для штемпе-
левания
Шифр 1-01-06-05

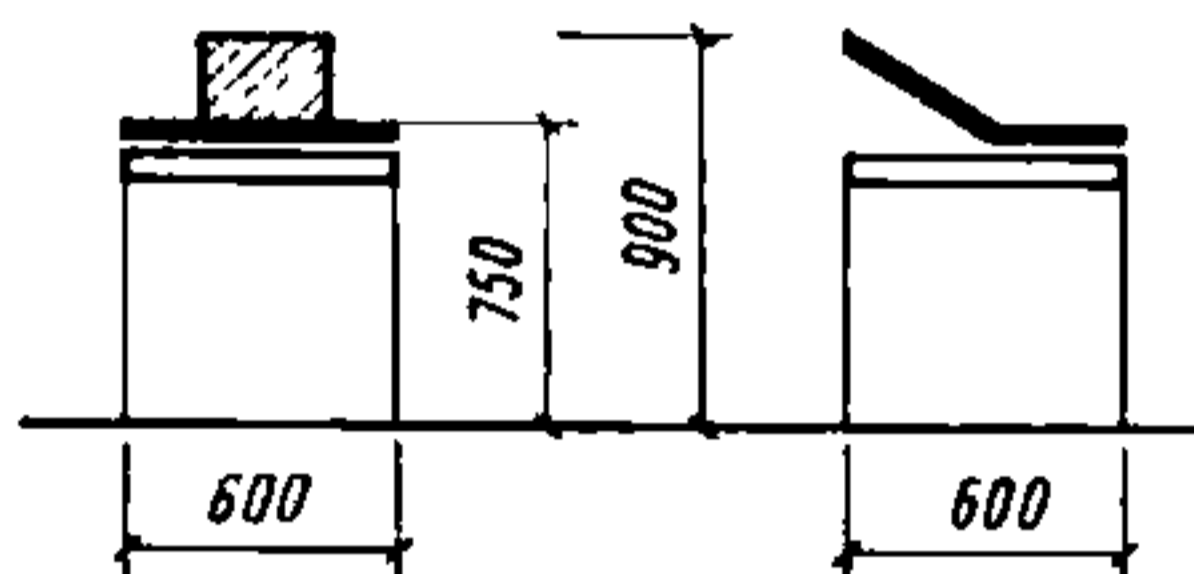

*ПРИМЕНЕНИЕ 23, 24,
25*

119. Стол для вскрытия пе-
чати
Шифр 1-01-06-06

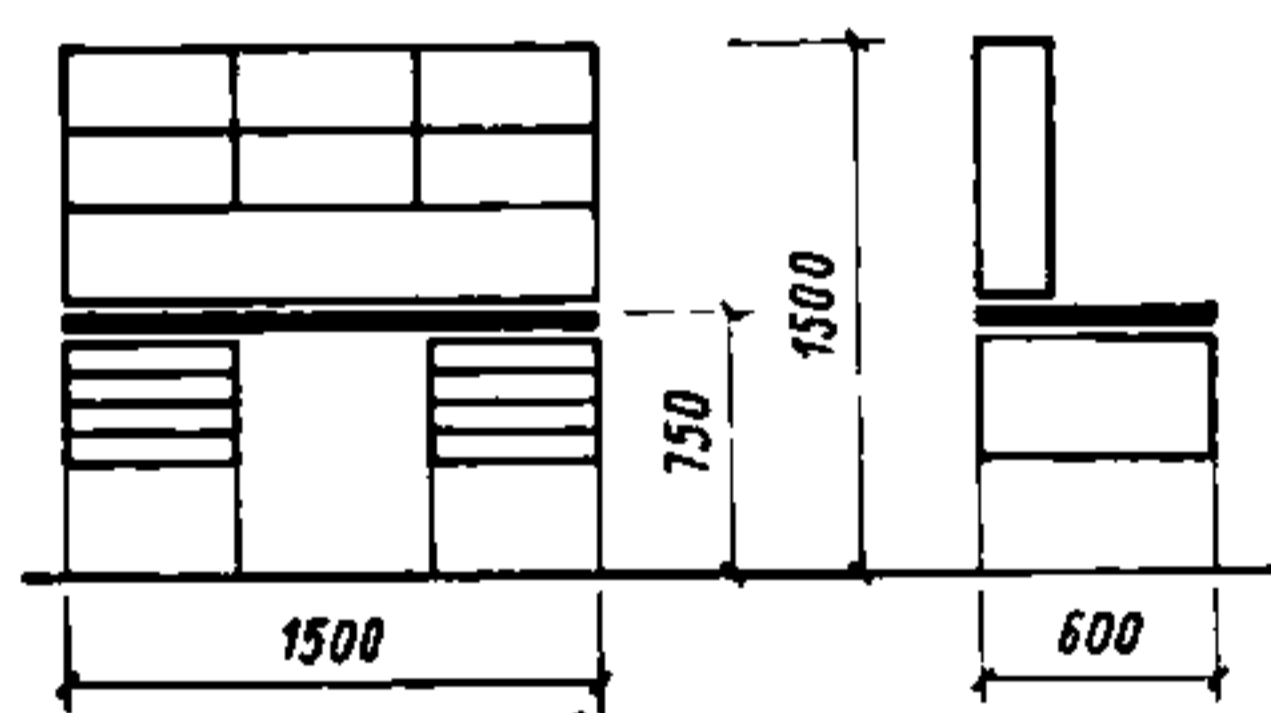

ПРИМЕНЕНИЕ 23

120. Стол для штемпелевания
Шифр 1-01-06-07

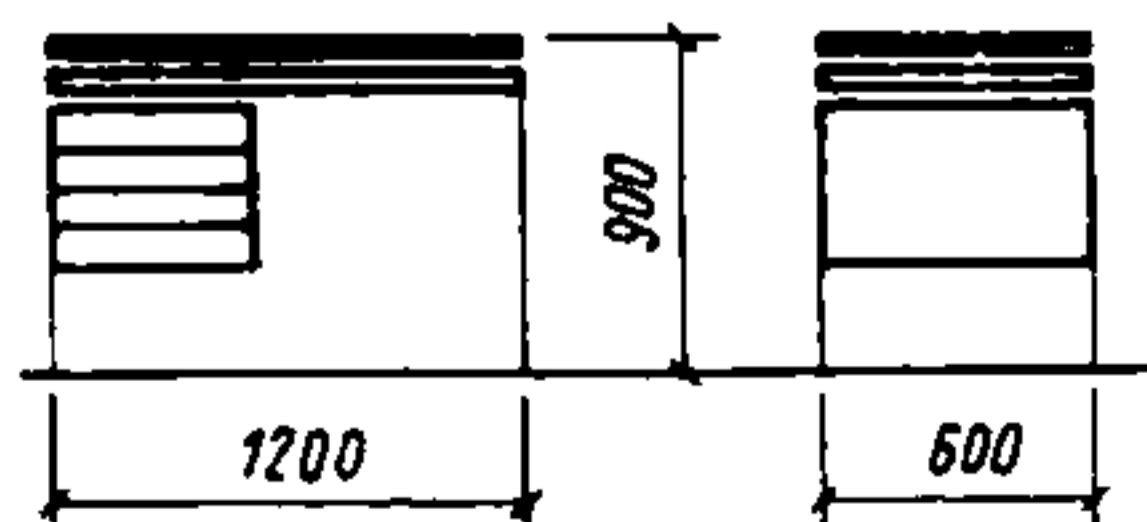

*ПРИМЕНЕНИЕ 23, 24,
25*

121. Стол для упаковки посылки
Шифр 1-01-06-08

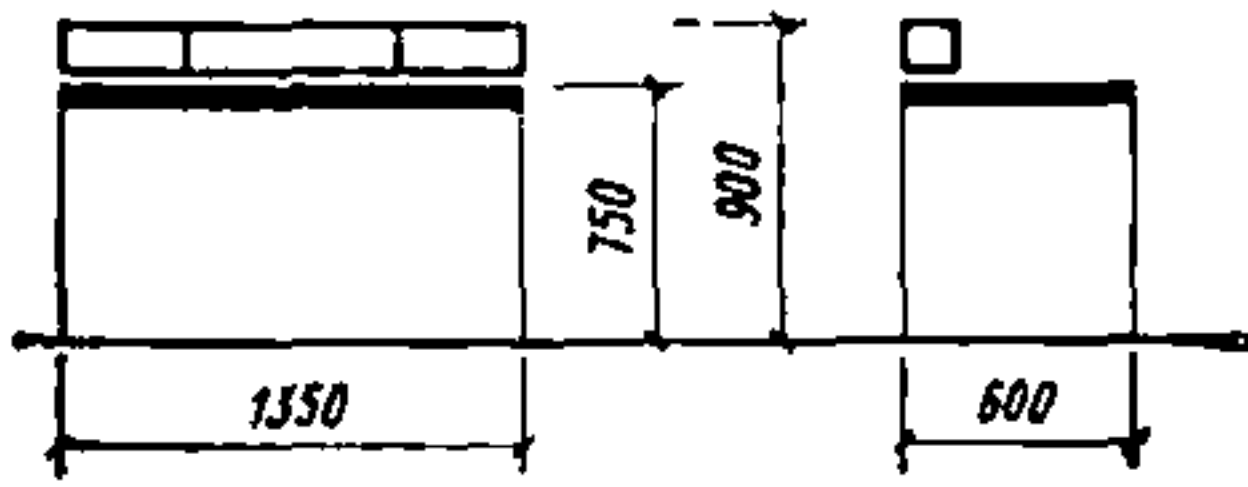

ПРИМЕНЕНИЕ 8, 22
25

125. Стол телефонистки (статистика)
Шифр 1-01-06-12

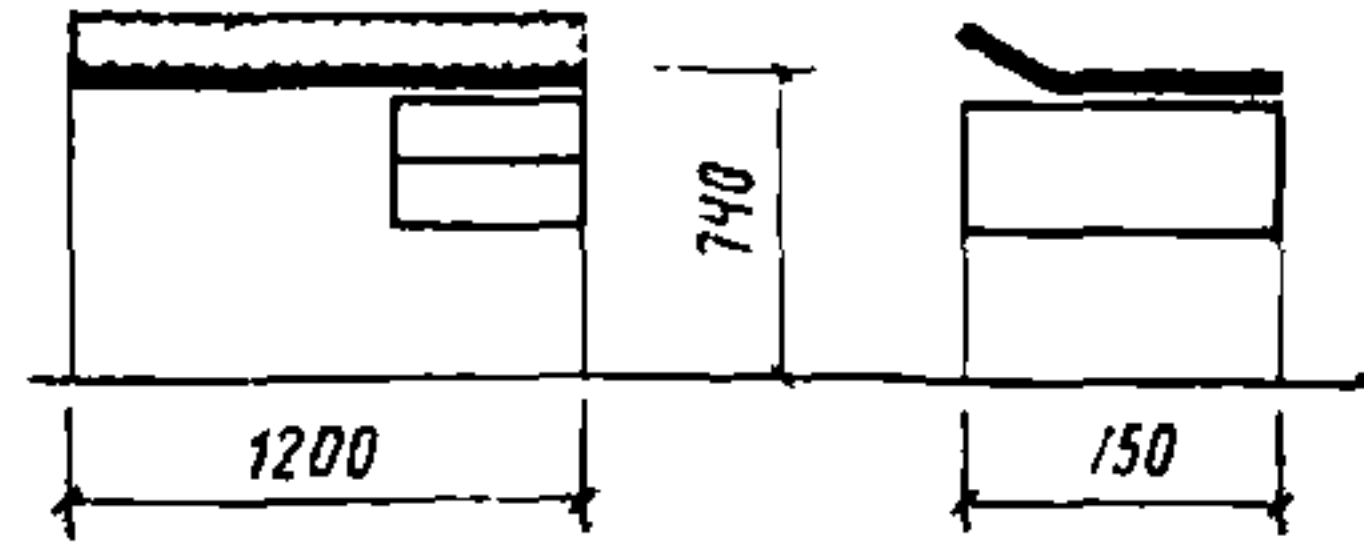

ПРИМЕНЕНИЕ 23

122. Стол почтальона
Шифр 1-01-06-09

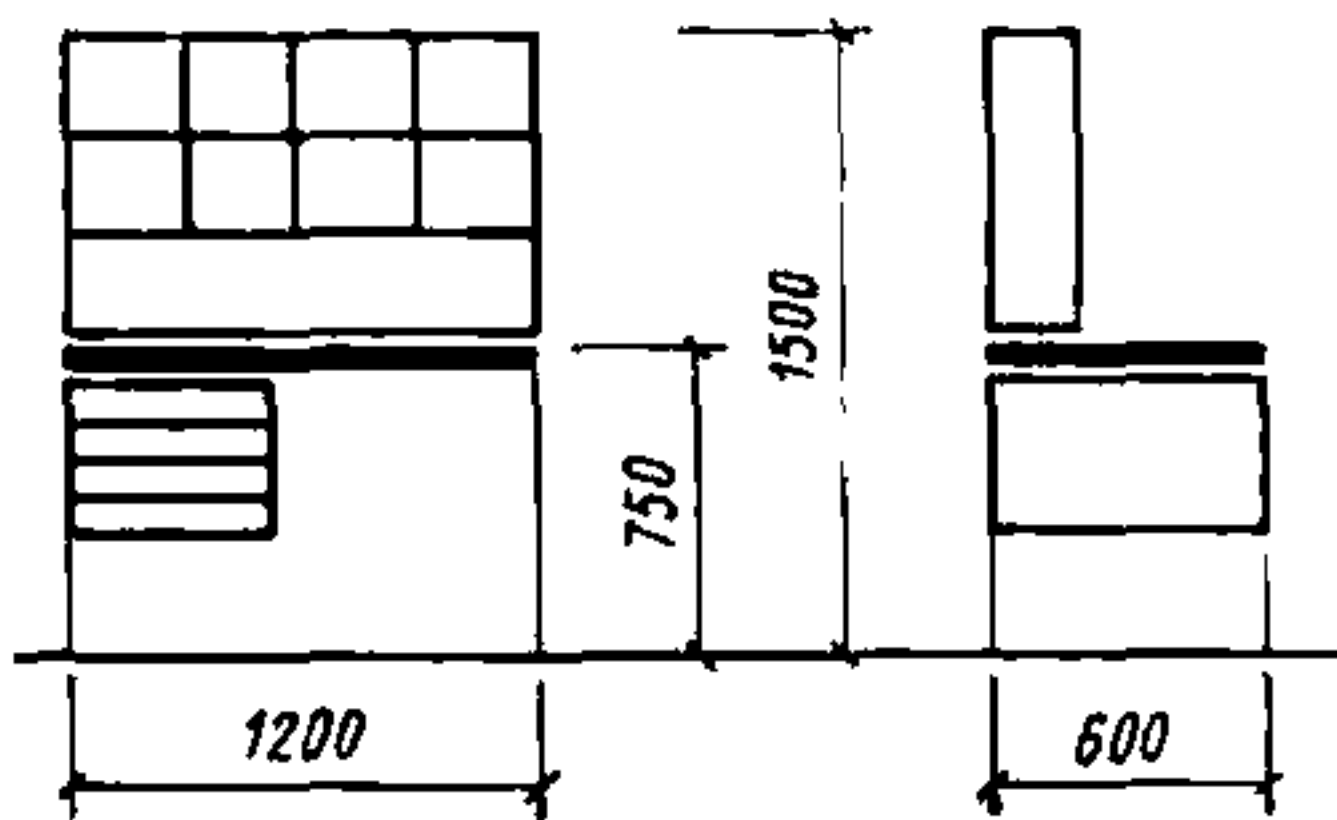

ПРИМЕНЕНИЕ 23, 24,
25

126. Стол телефонистки (нормировщицы)
Шифр 1-01-06-13

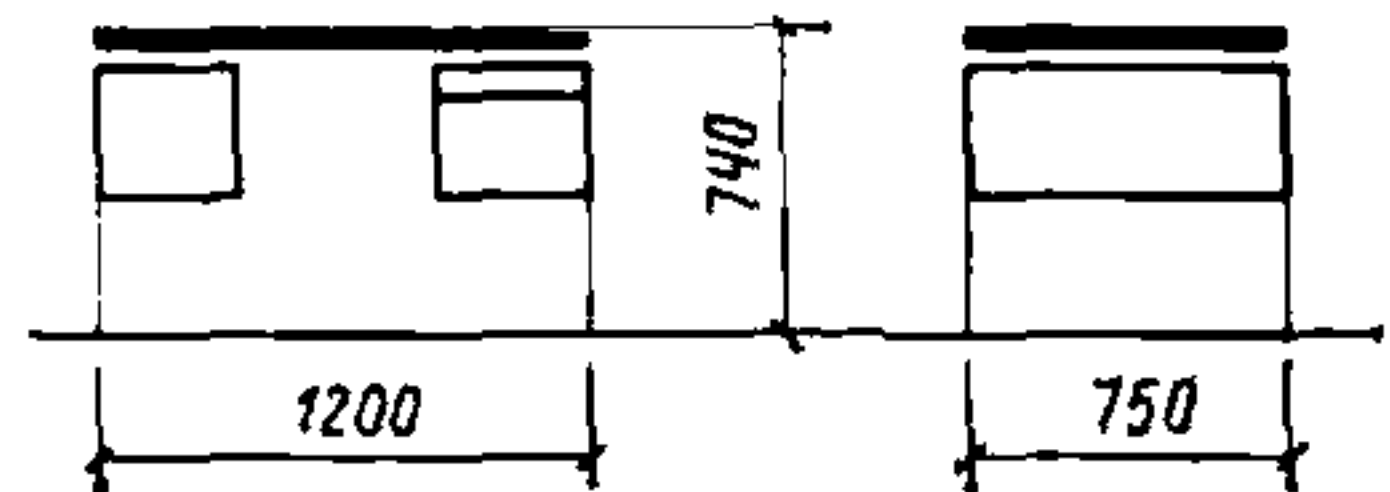

ПРИМЕНЕНИЕ 23

123. Стол рабочий
Шифр 1-01-06-10

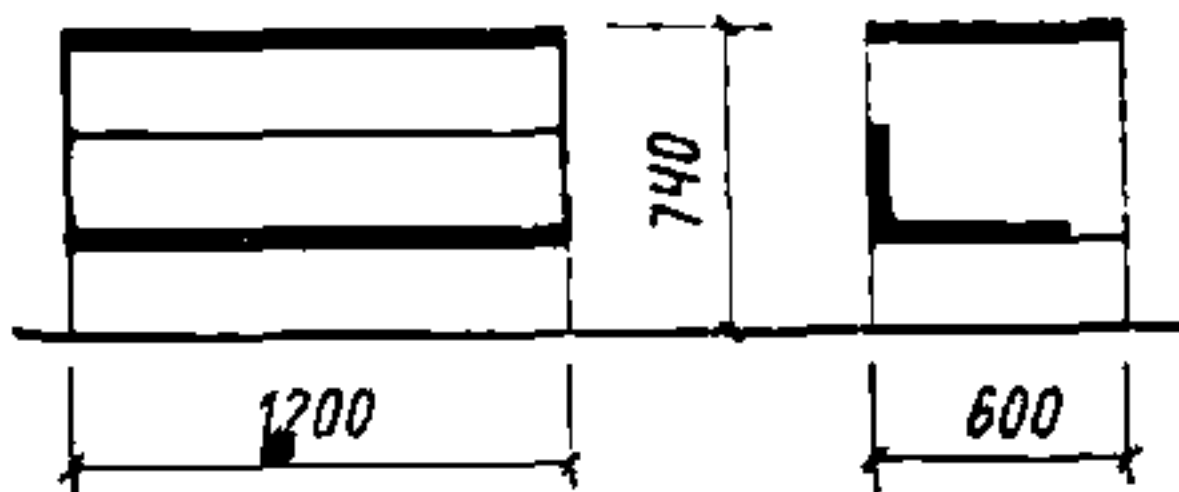

ПРИМЕНЕНИЕ 23, 24,
25

127. Стол одностумбовый с надстройкой
Шифр 1-01-06-14

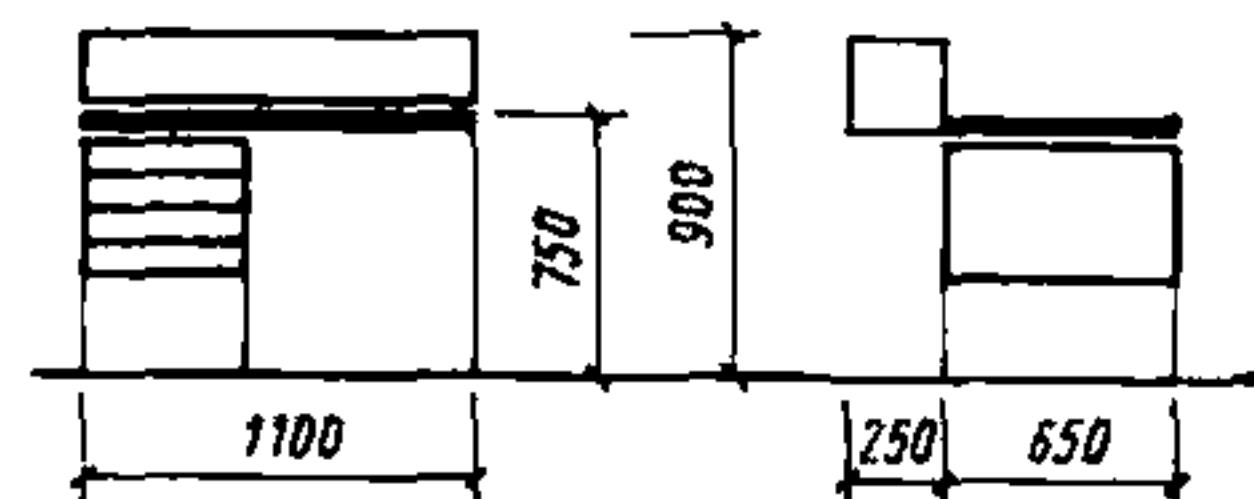

ПРИМЕНЕНИЕ 23

124. Стол-приставка
Шифр 1-01-06-11

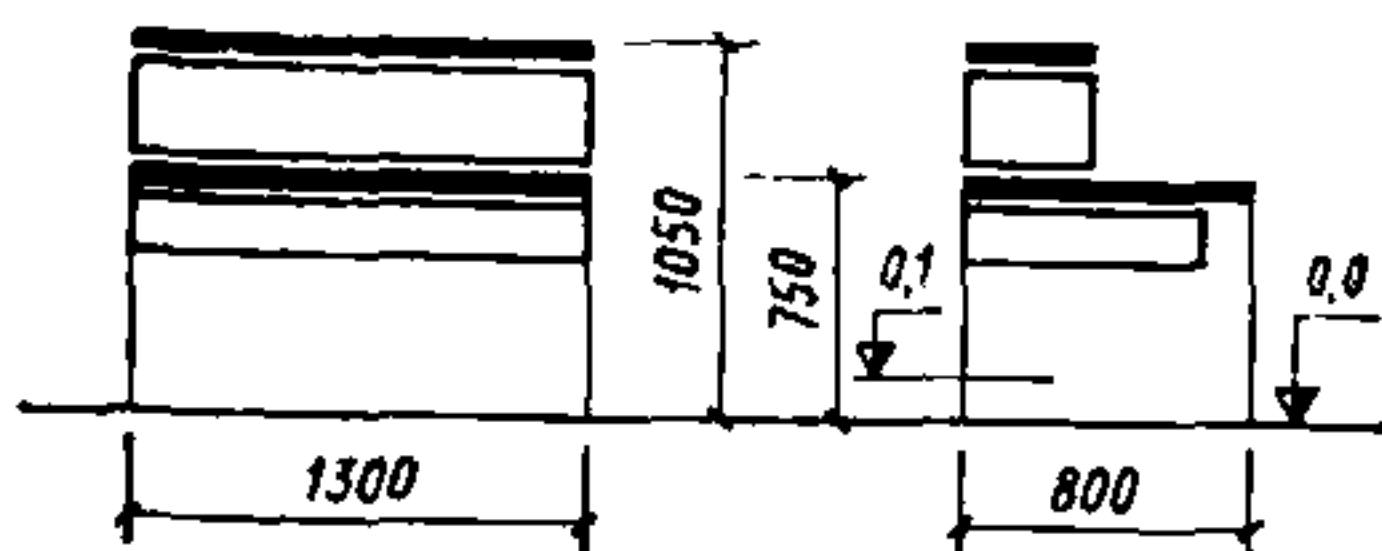

ПРИМЕНЕНИЕ 23

128. Стол-приставка
Шифр 1-01-06-15

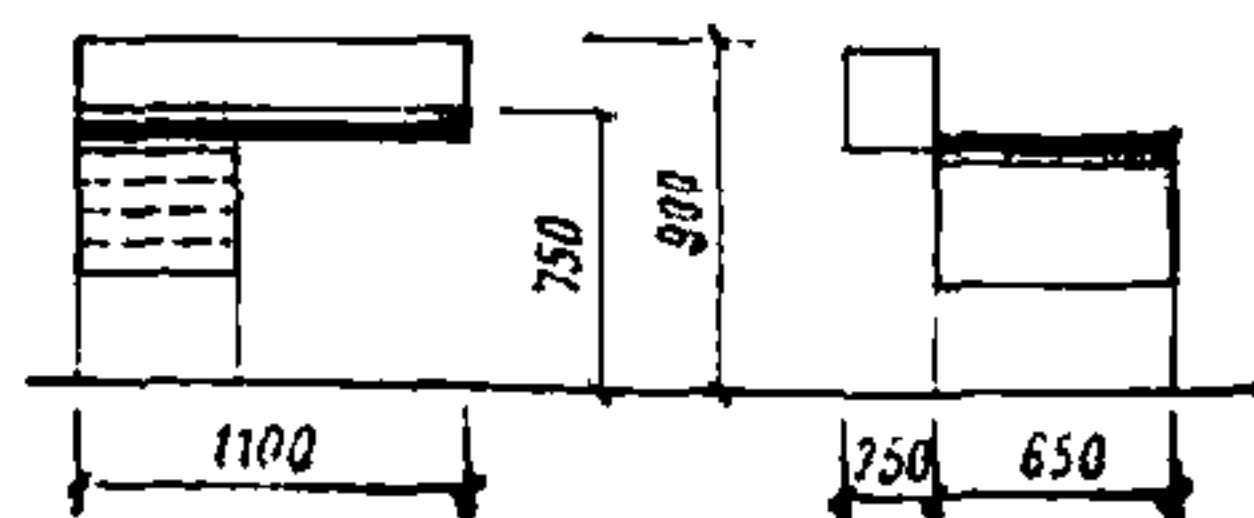

ПРИМЕНЕНИЕ 23

129. Стол раскладки бланков заказов
Шифр 1-01-06-16

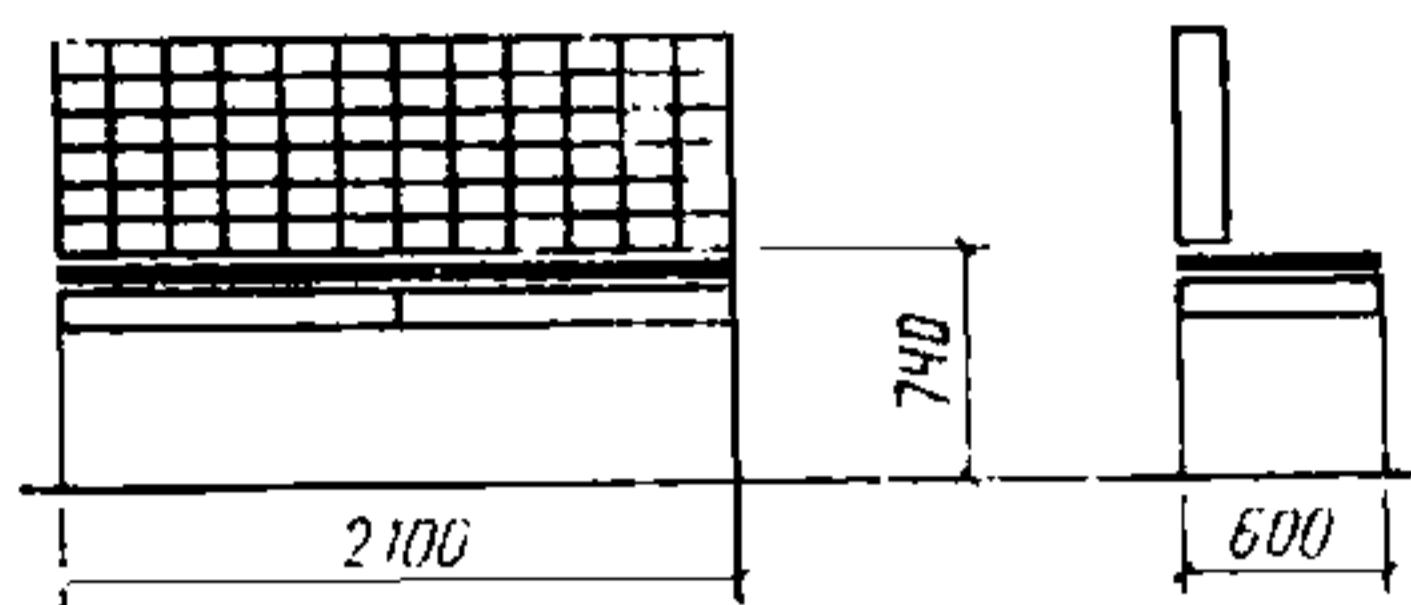

ПРИМЕНЕНИЕ 23

130. Стол телефонистки (статистика)
Шифр 1-01-06-17

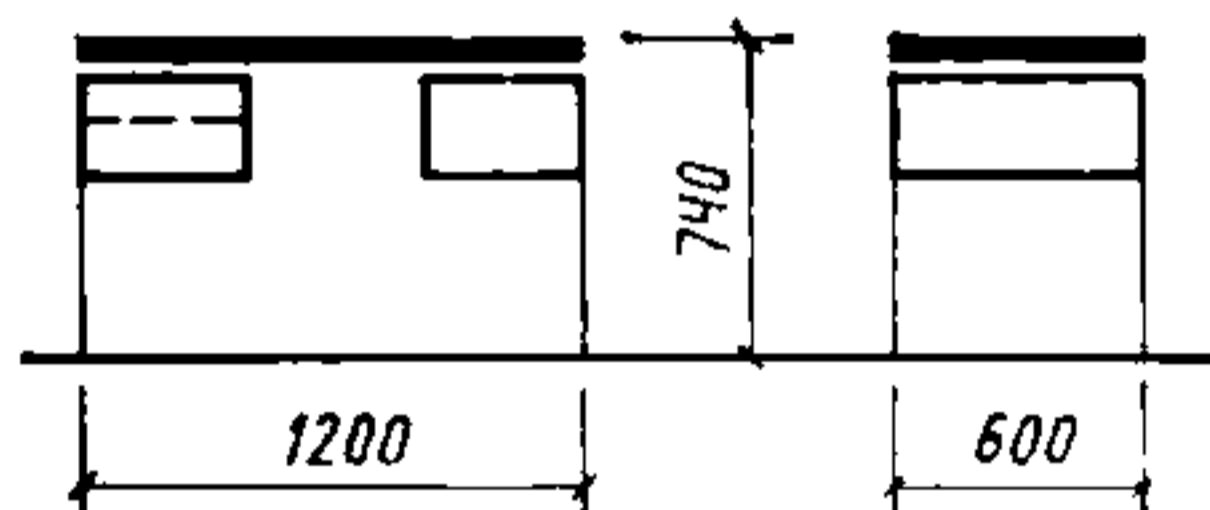

ПРИМЕНЕНИЕ 23

131. Стол двухтумбовый (настройщика)
Шифр 1-01-06-18

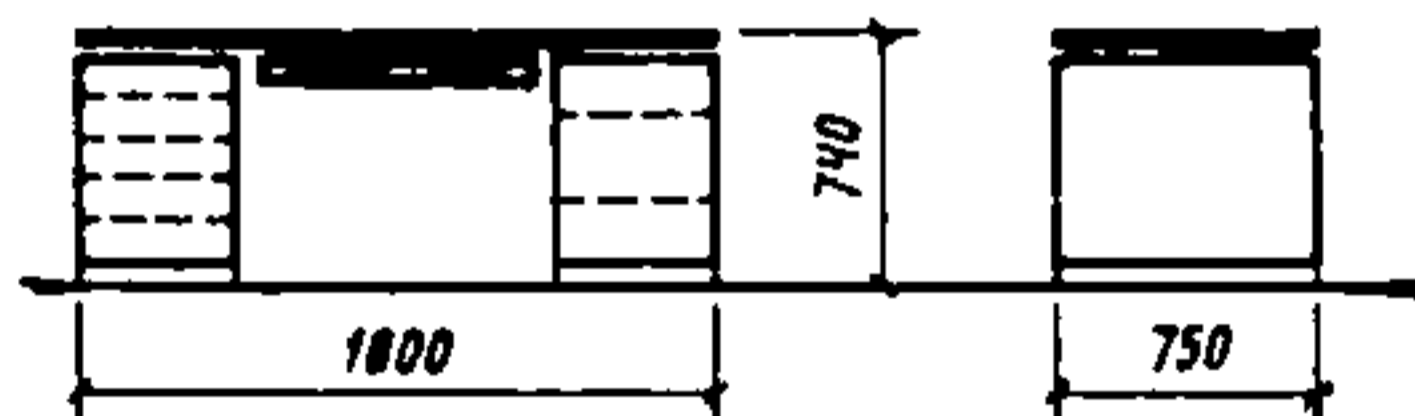

ПРИМЕНЕНИЕ 23

132. Стол телефонистки переговорного пункта
Шифр 1-01-06-19

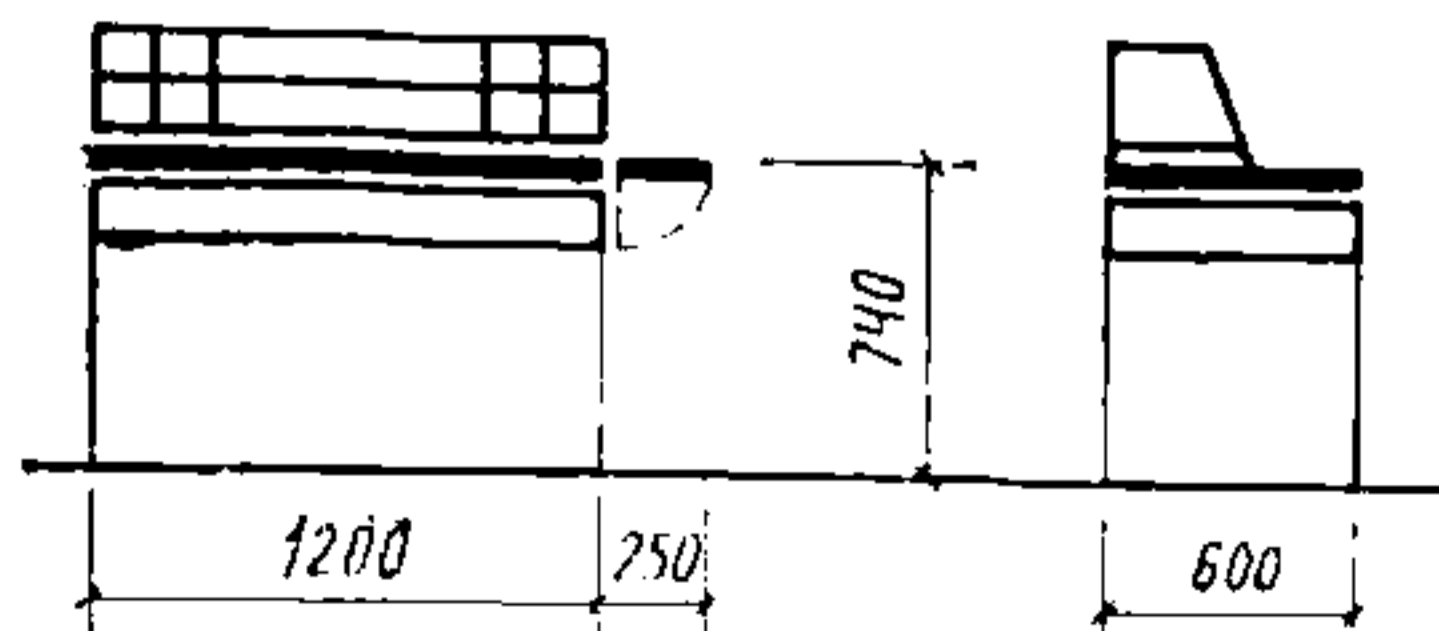

ПРИМЕНЕНИЕ 23

133. Надстройка с нишей к столу рабочему
К шифру 1-01-06-16

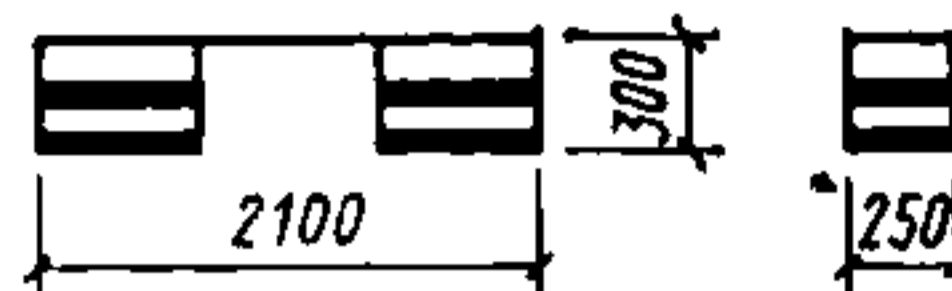

ПРИМЕНЕНИЕ 23

134. Надстройка к столу рабочему на 30 клеток
К шифру 1-01-06-19

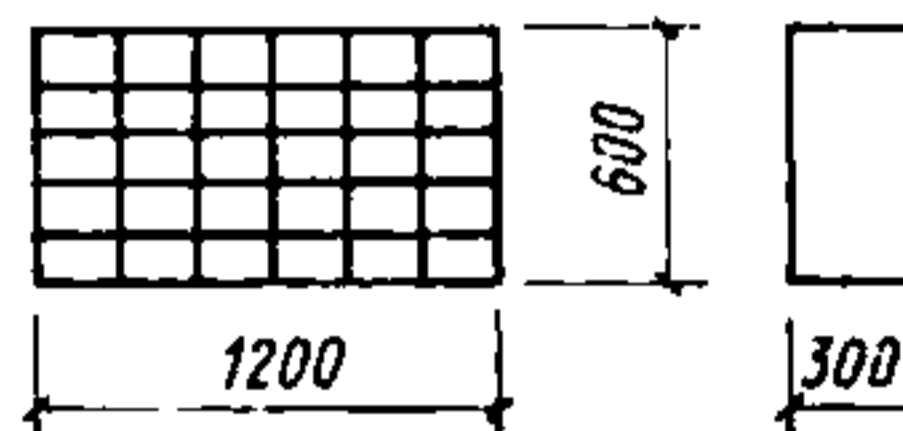

ПРИМЕНЕНИЕ 23

135. Надстройка к столу рабочему на 32 клетки
К шифру 1-01-06-19

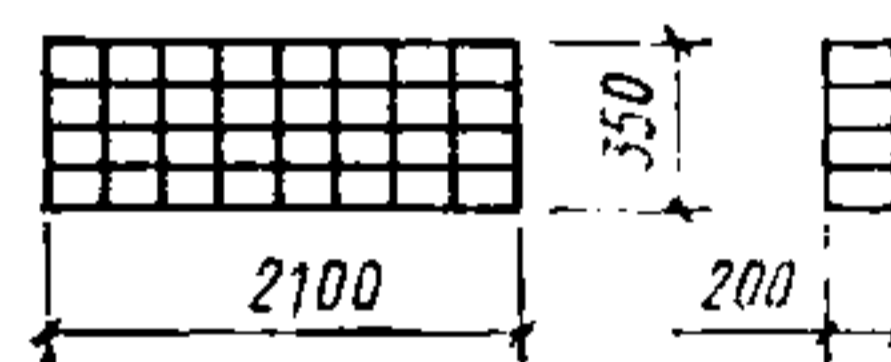

ПРИМЕНЕНИЕ 23

136. Надстройка к столу рабочему на 9 клеток
К шифру 1-01-06-19

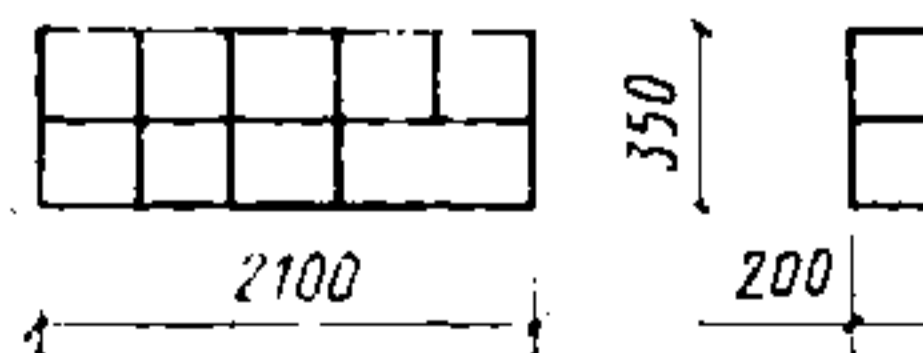

ПРИМЕНЕНИЕ 23

137. Надстройка к столу рабочему на 130 клеток
К шифру 1-01-06-16

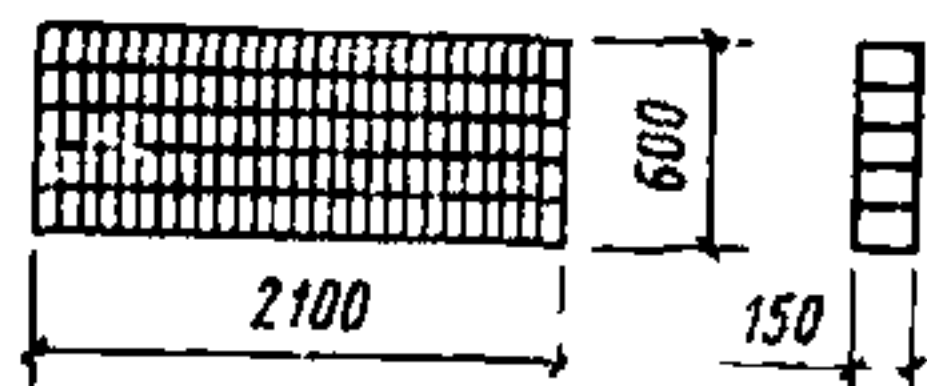

ПРИМЕНЕНИЕ 23

138. Надстройка к столу рабочему на 48 клеток
К шифру 1-01-06-16

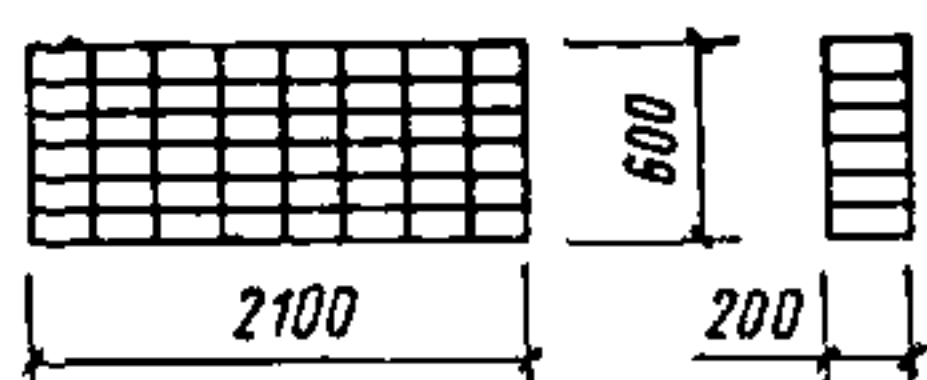

ПРИМЕНЕНИЕ 23

139. Раскладной стол для телеграфного аппарата
Шифр 1-01-06-20

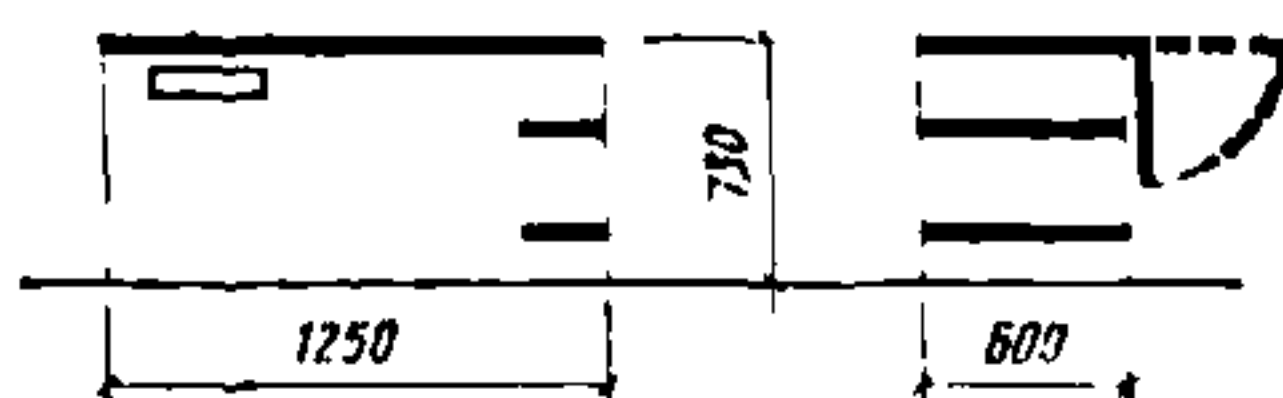

ПРИМЕНЕНИЕ 23

140. Стол для телеграфного аппарата
Шифр 1-01-06-21

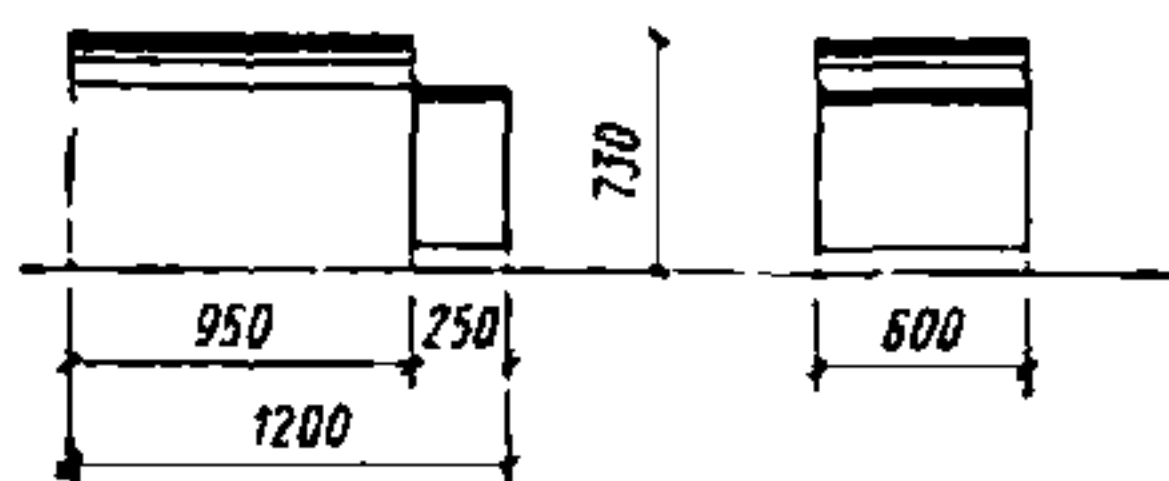

ПРИМЕНЕНИЕ 23

141. Телеграфный стол
Шифр 1-01-06-22

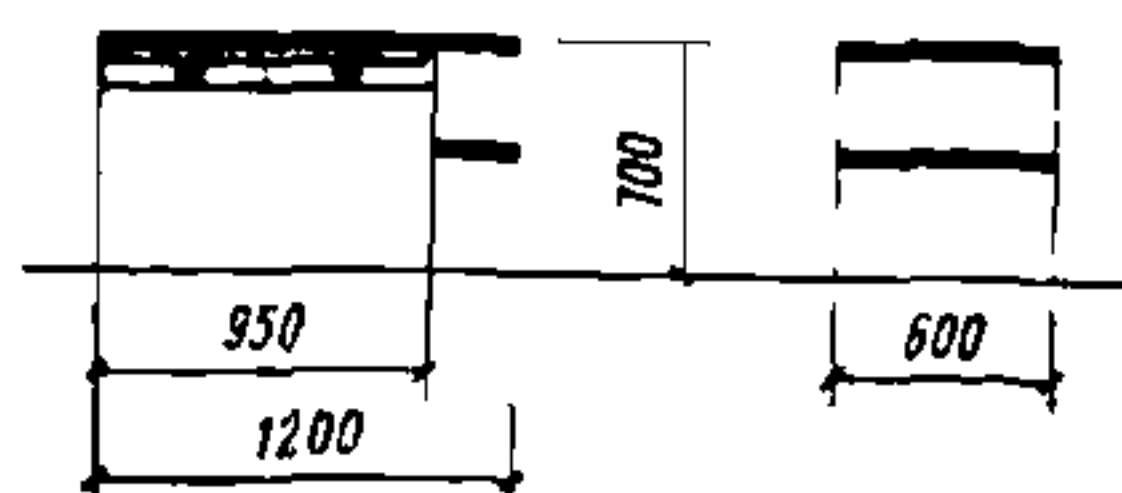

ПРИМЕНЕНИЕ 23

142. Стол телеграфный на два рабочих места
Шифр 1-01-06-23

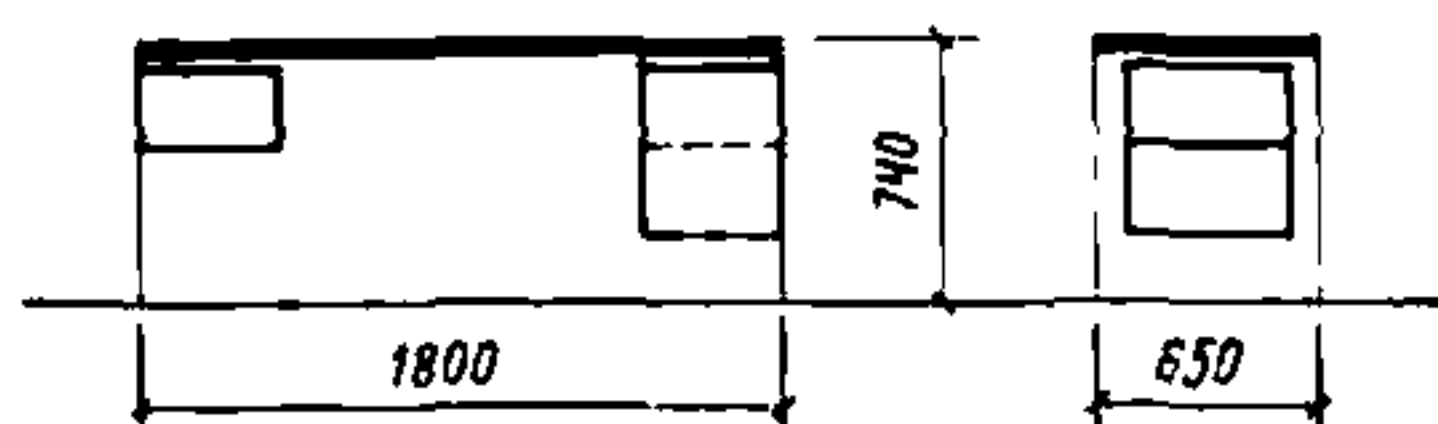

ПРИМЕНЕНИЕ 23, 24

143. Стол телеграфный универсальный
Шифр 1-01-06-24

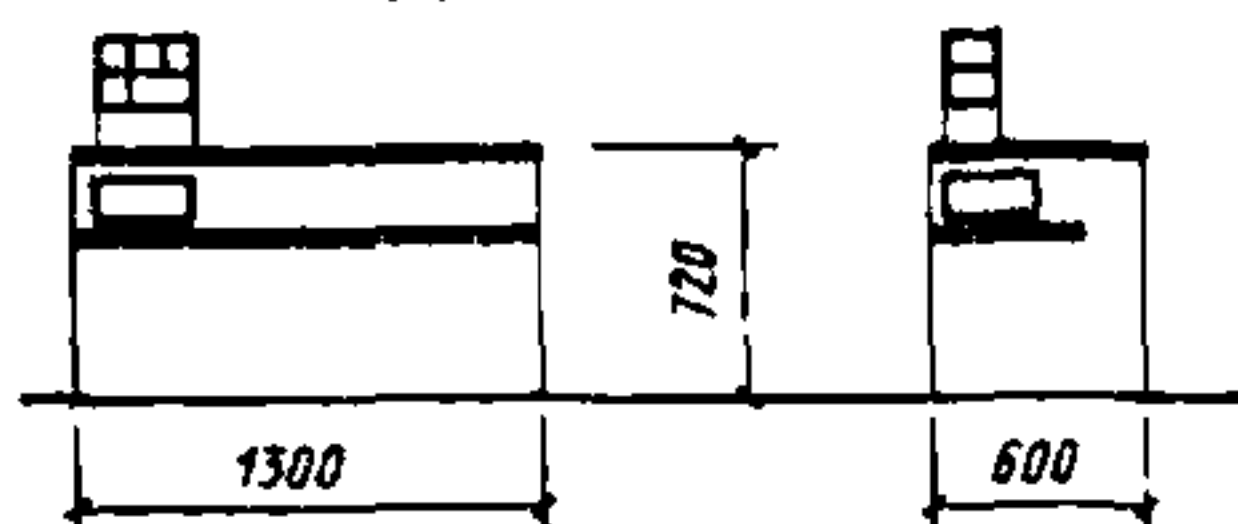

ПРИМЕНЕНИЕ 23, 24

144. Стол регулировщика
Шифр 1-01-06-25

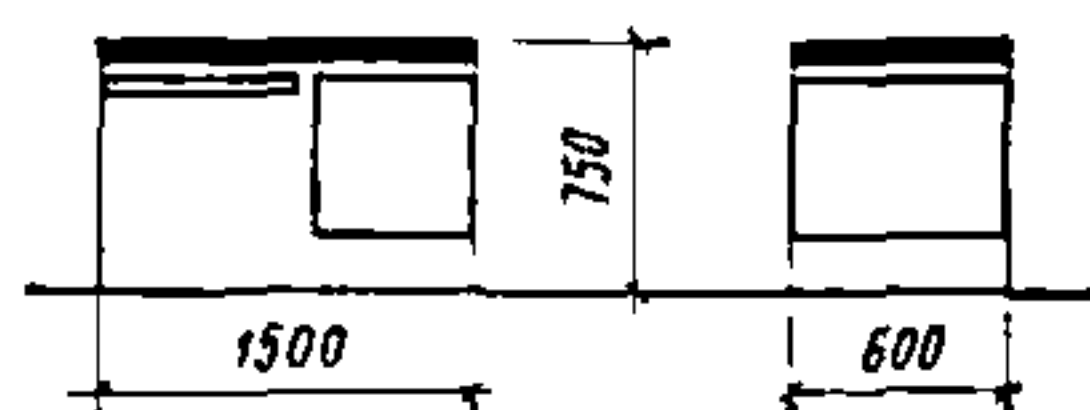

ПРИМЕНЕНИЕ 23

145. Стол дежурного инженера
Шифр 1-01-06-26

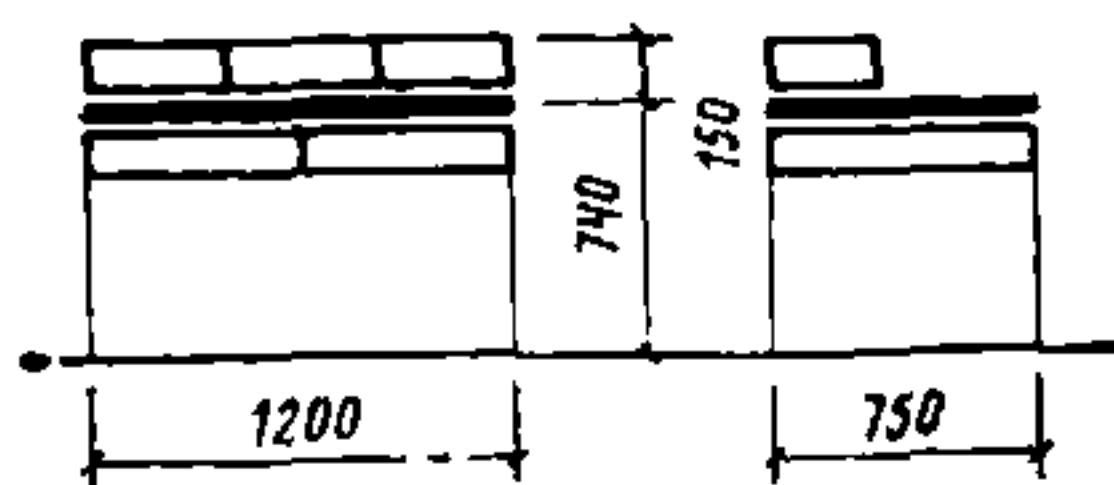

ПРИМЕНЕНИЕ 23

146. Стол регулировщика аппаратуры электросвязи
Шифр 1-01-06-27

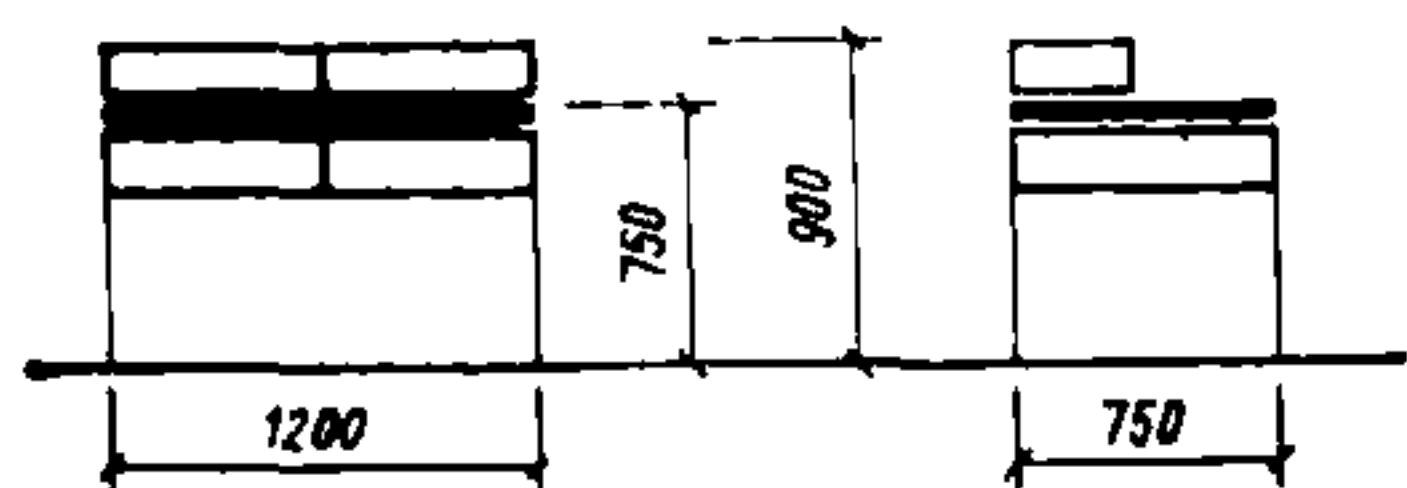

ПРИМЕНЕНИЕ 23

150. Стол для сборки приборов
Шифр 1-01-06-31

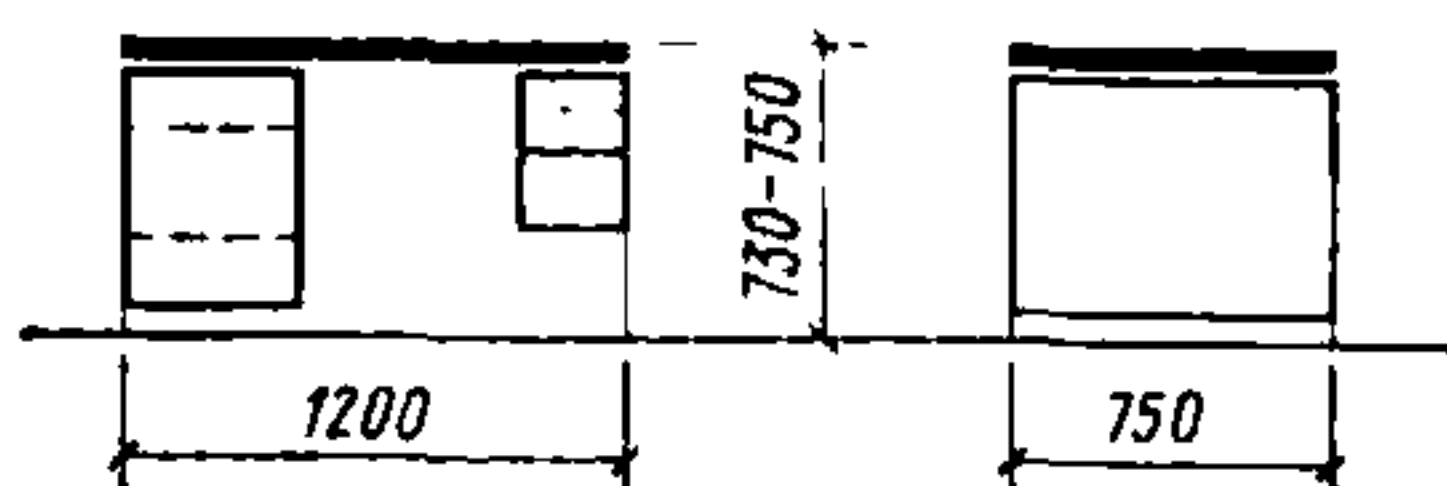

ПРИМЕНЕНИЕ 23

147. Стол бригадира коммутаторного цеха
Шифр 1-01-06-28

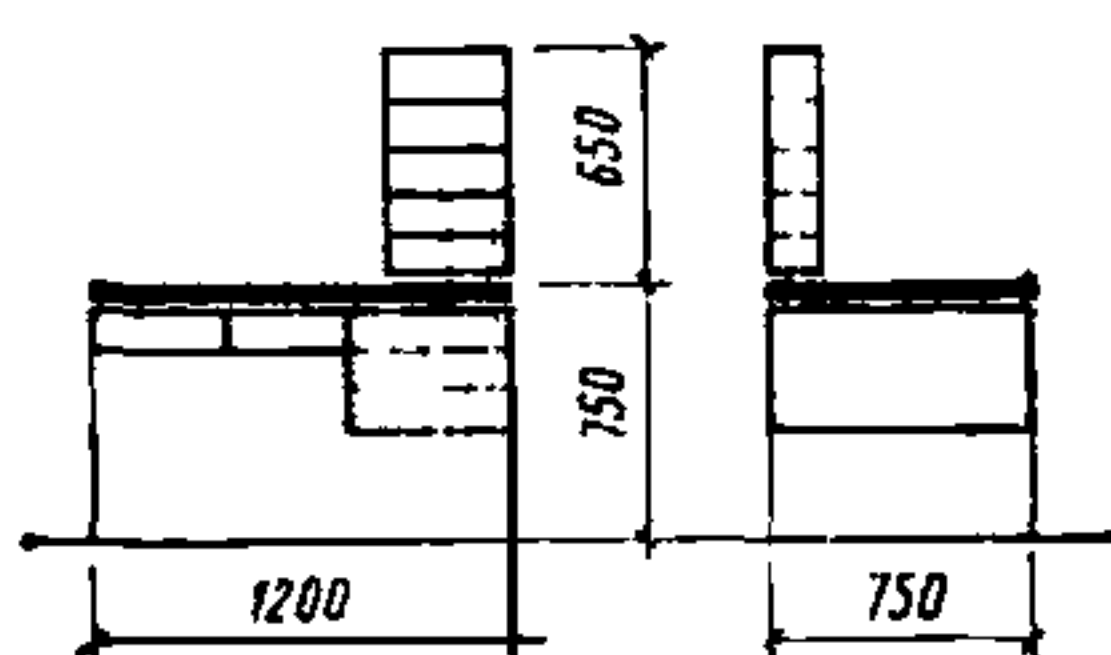

ПРИМЕНЕНИЕ 23

151. Стол дежурного электромеханика
Шифр 1-01-06-32

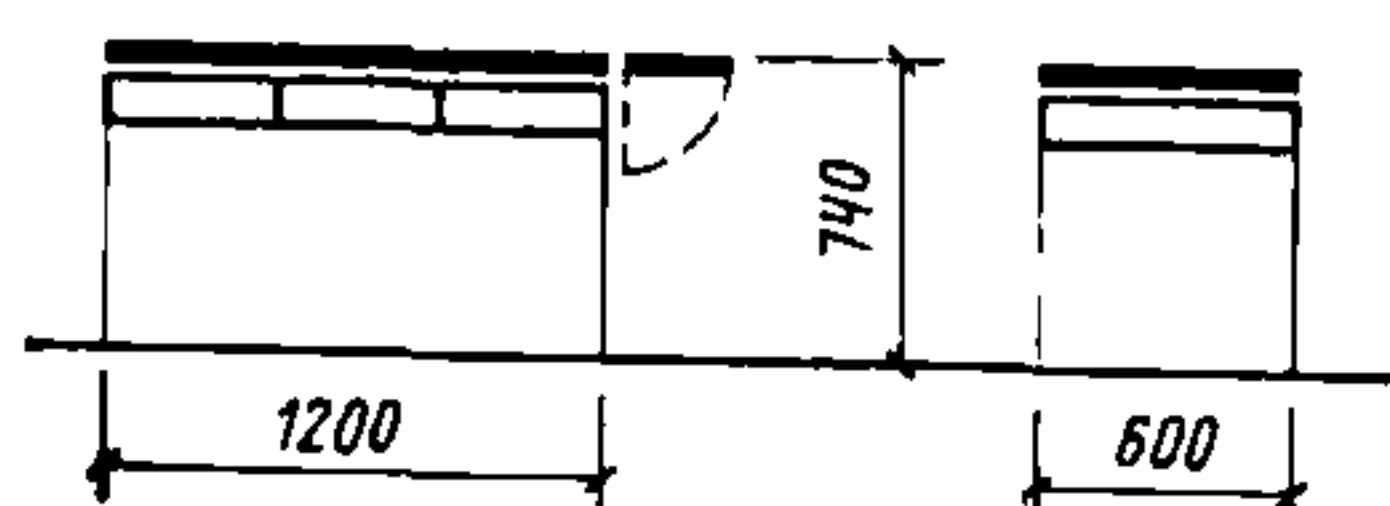

ПРИМЕНЕНИЕ 23

148. Стол рабочий дежурного автозала
Шифр 1-01-06-29

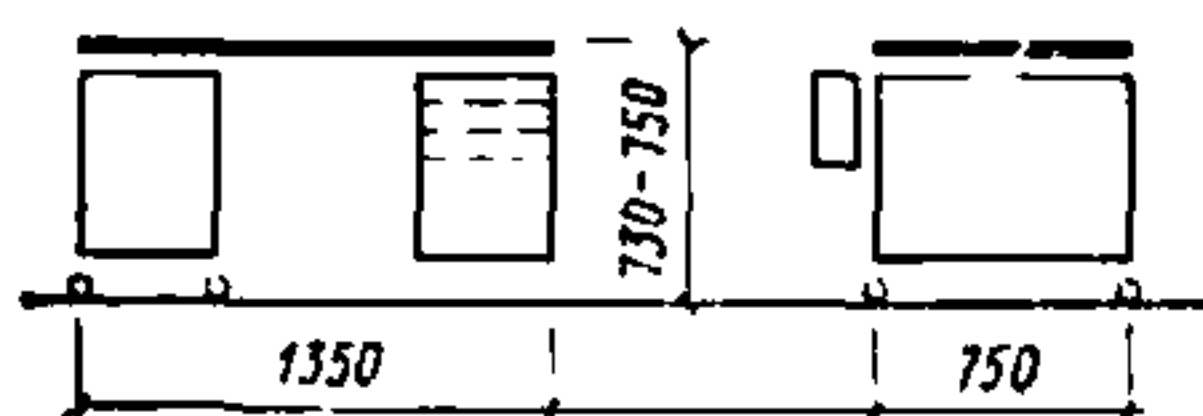

ПРИМЕНЕНИЕ 23

152. Верстак для слесарно-ремонтных работ
Шифр 1-01-06-33

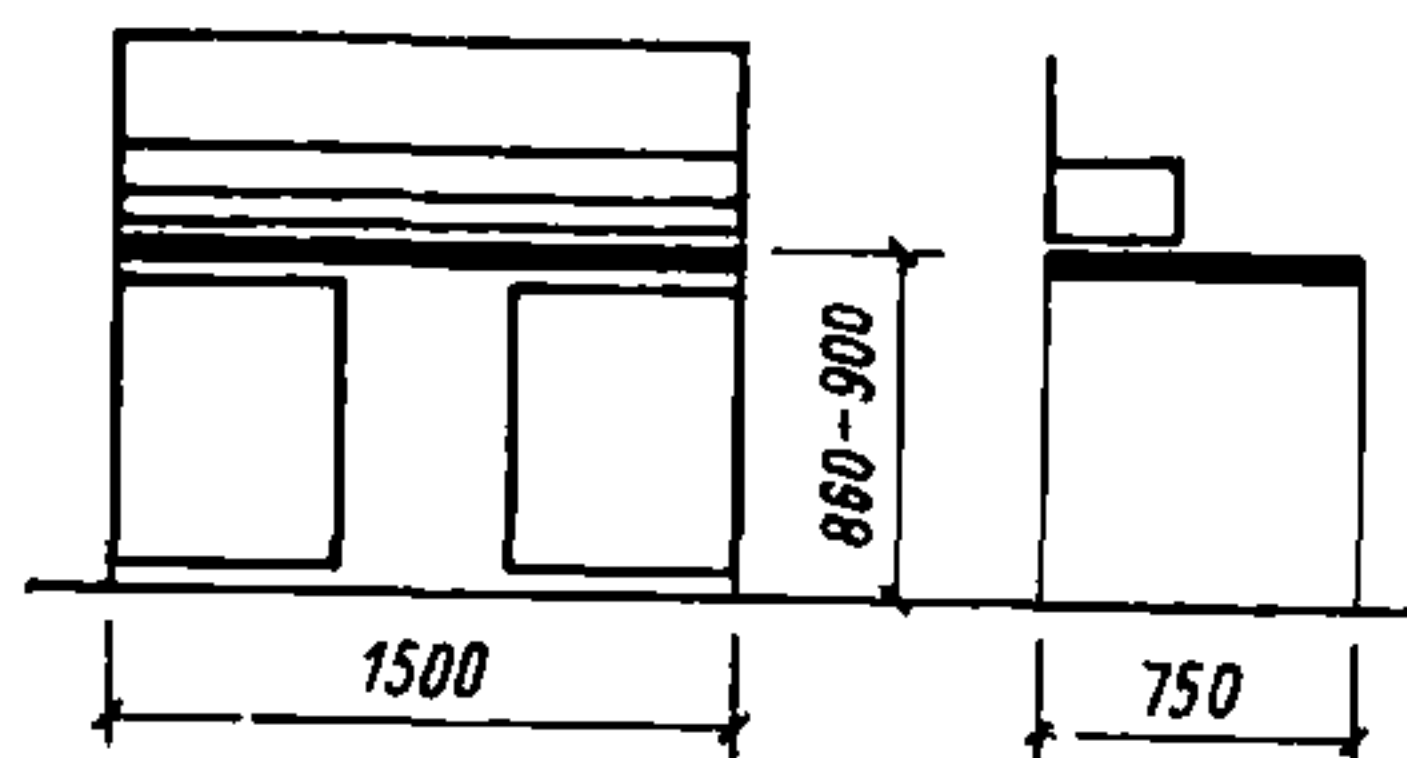

ПРИМЕНЕНИЕ 23

149. Стол для фототелеграфных аппаратов «Нева»
Шифр 1-01-06-30

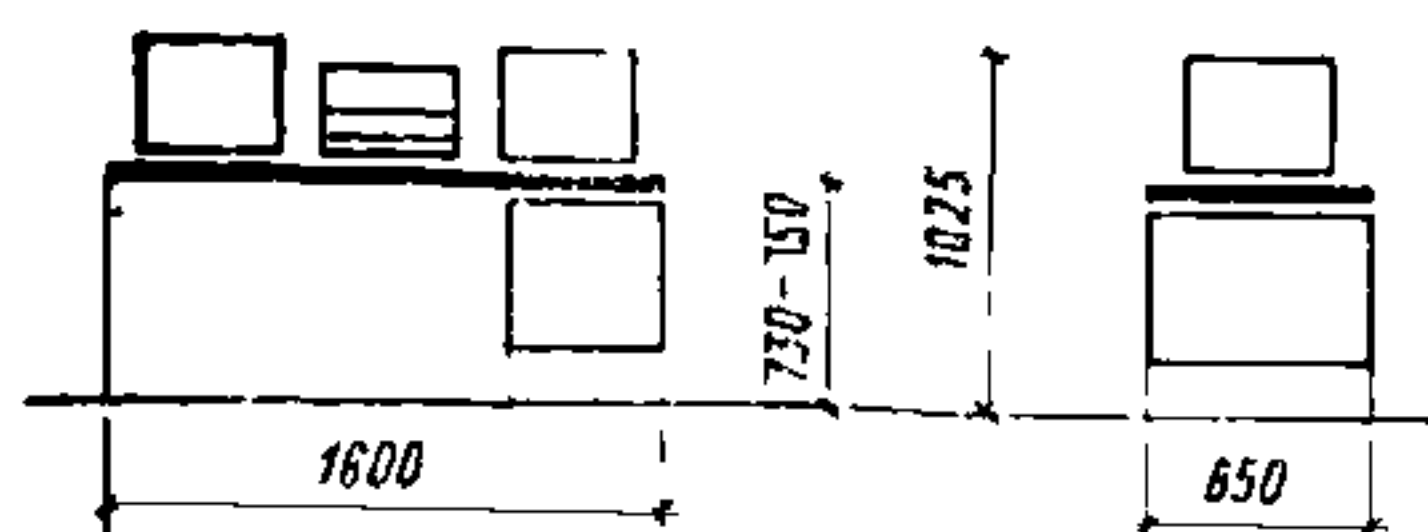

ПРИМЕНЕНИЕ 23

153. Верстак для электрогазосварочных работ
Шифр 1-01-06-34

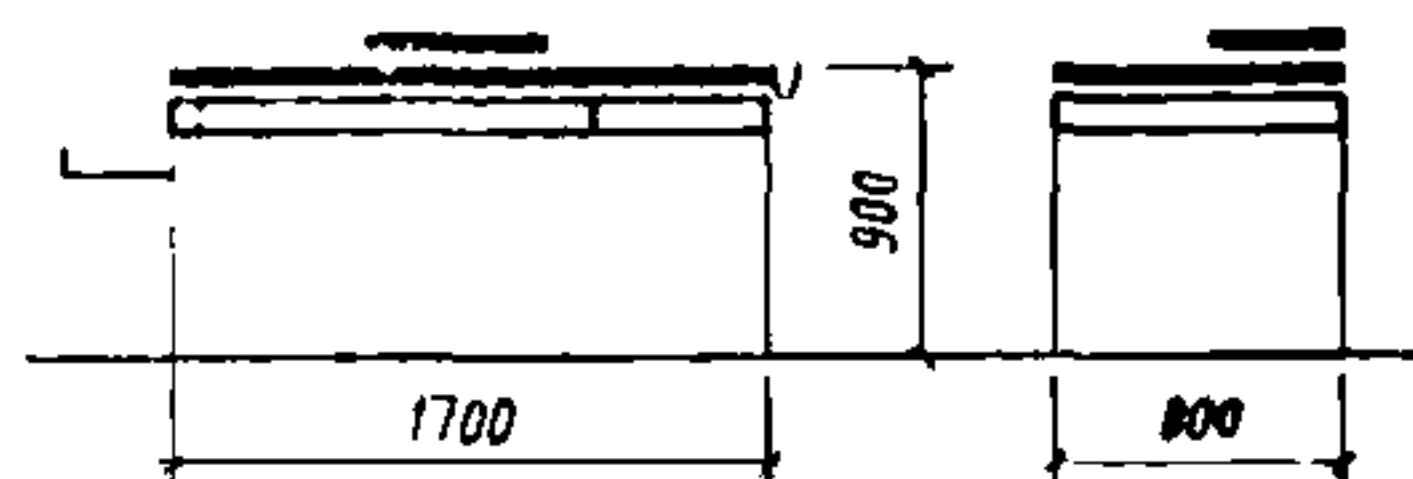

ПРИМЕНЕНИЕ 11, 23

154. Стол на два рабочих места для пайки
Шифр 1-01-06-35

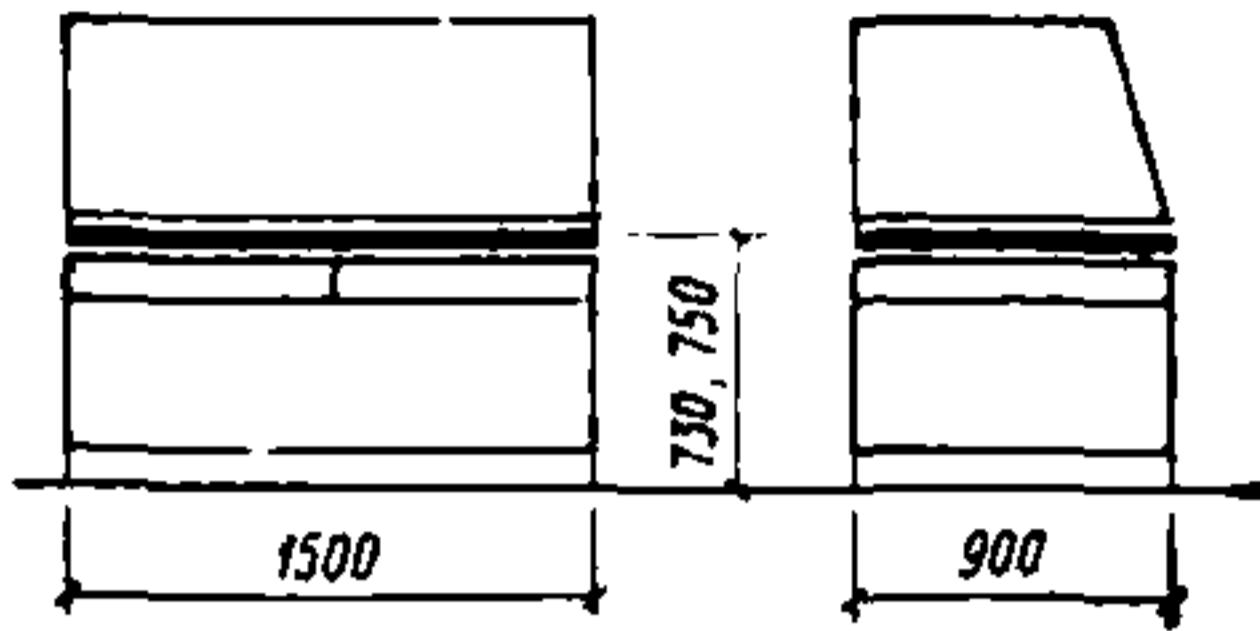

ПРИМЕНЕНИЕ 23

155. Рабочий стол монтажера
Шифр 1-01-06-36

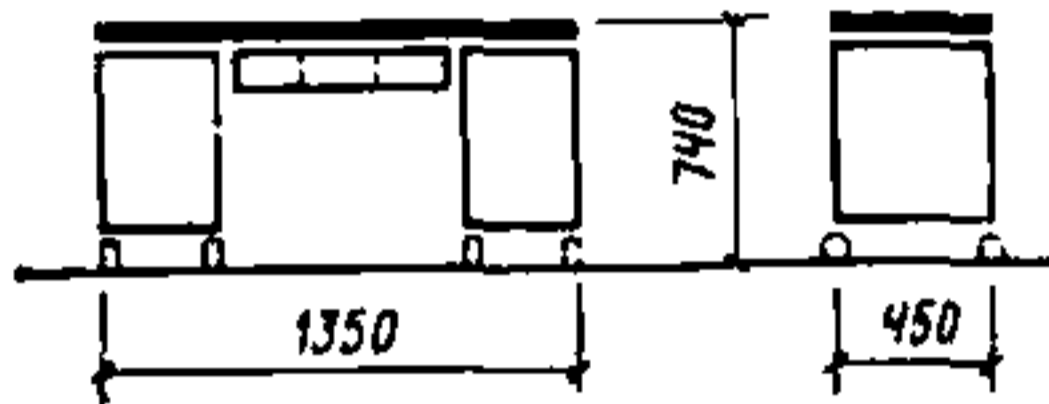

ПРИМЕНЕНИЕ 23

156. Стол-подставка передвижная
Шифр 1-01-06-37

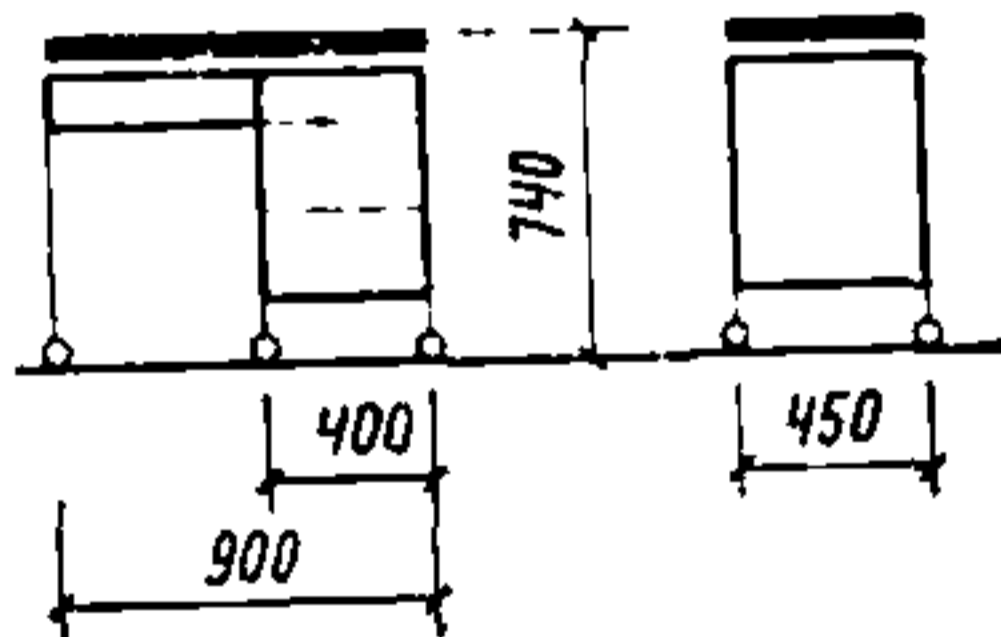

ПРИМЕНЕНИЕ 23

157. Стол примерный с ящиками
Шифр 1-01-07-01

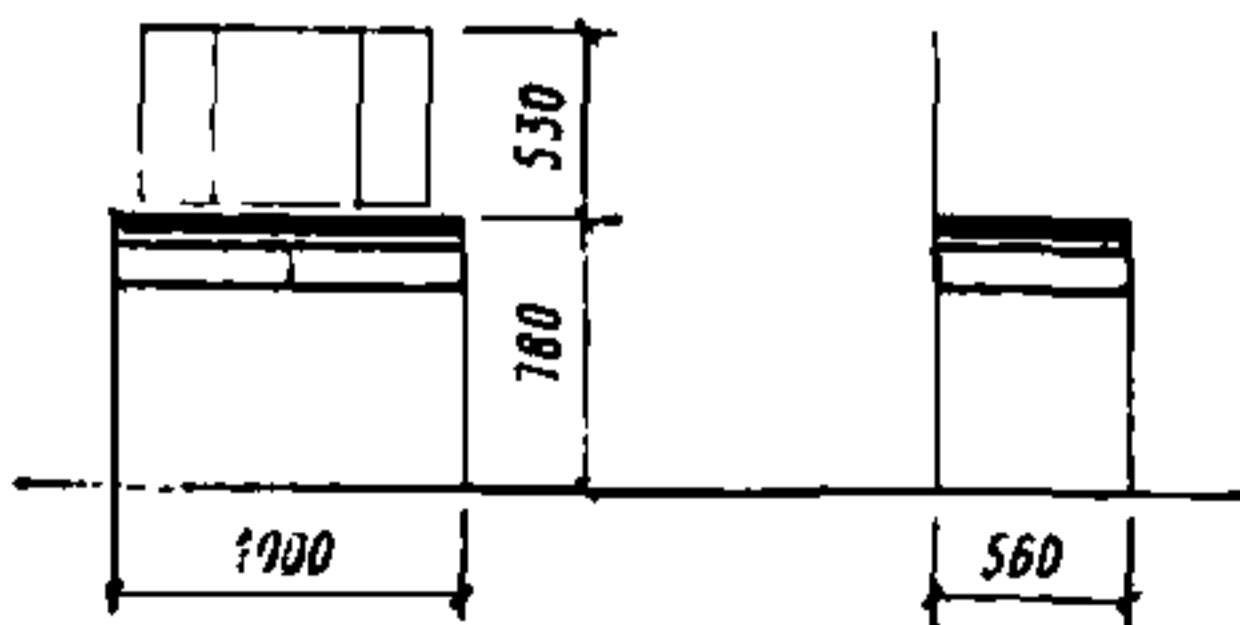

ПРИМЕНЕНИЕ 2, 6, 7, 8, 15, 18, 20, 25, 26

158. Стол примерный групповой (секционный)
Шифр 1-01-07-02

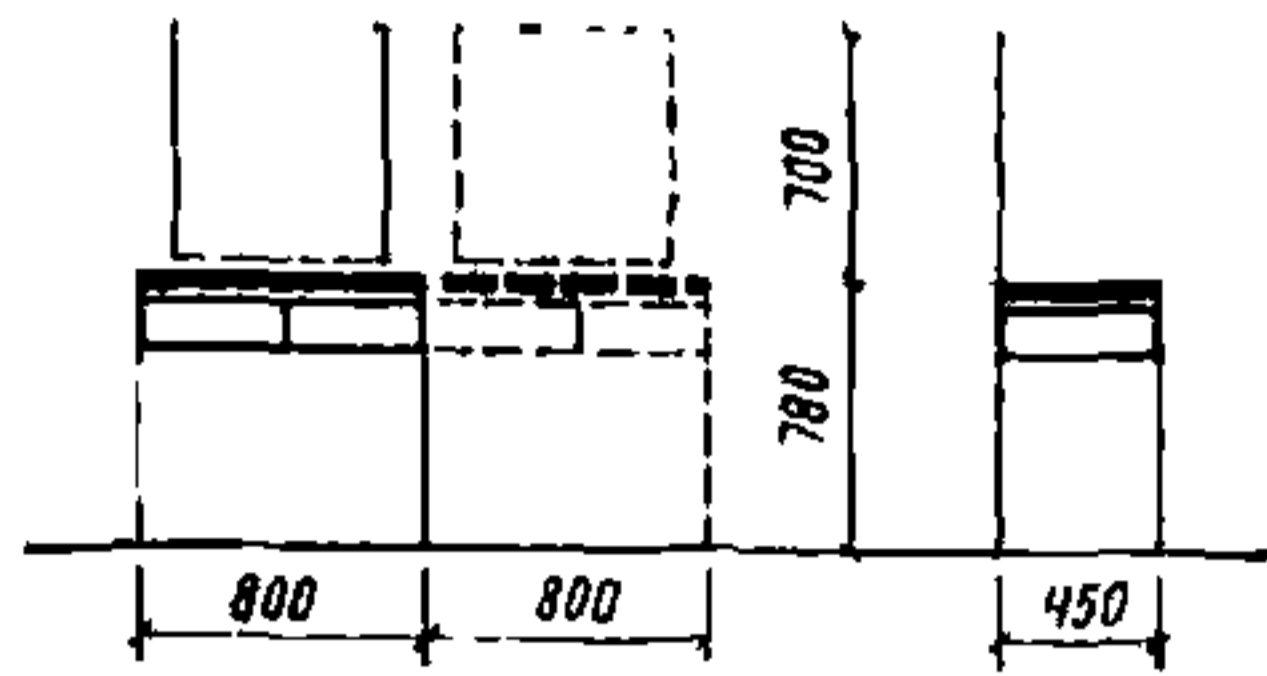

ПРИМЕНЕНИЕ 3, 7, 15, 18, 20, 25, 26

159. Стол примерный двух-тумбовый
Шифр 1-01-07-03

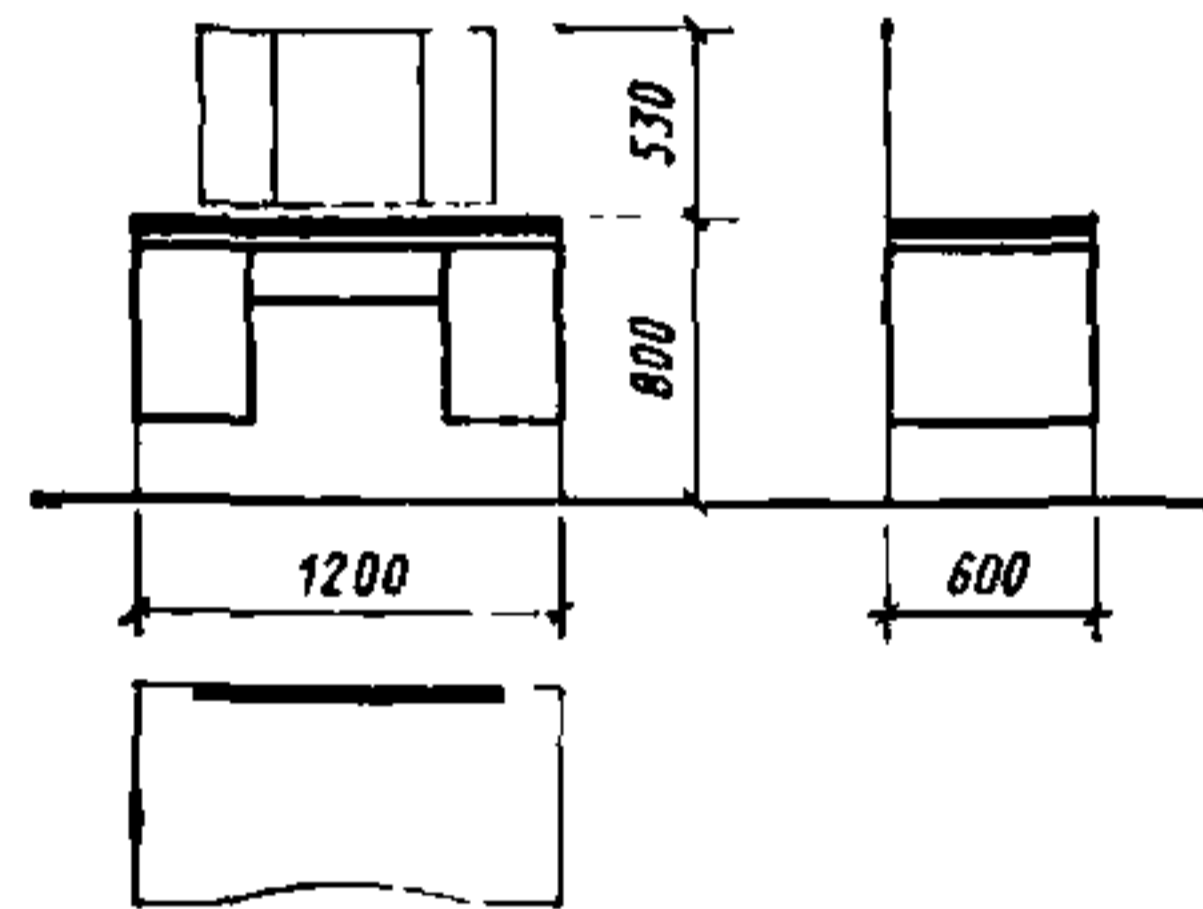

ПРИМЕНЕНИЕ 7, 15, 18, 20, 25, 26

160. Стол складываемый (для кружковой работы)
Шифр 1-01-07-04

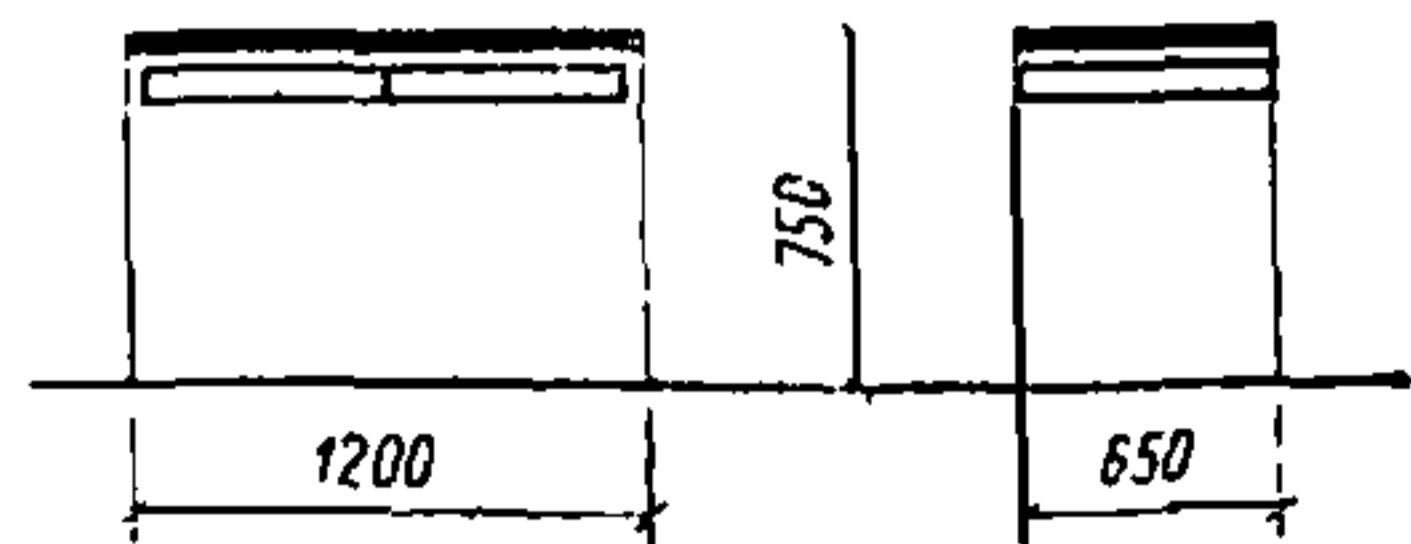

ПРИМЕНЕНИЕ 7, 15, 16, 18, 20, 25, 26

161. Стол с откидными крышками
Шифр 1-01-07-05

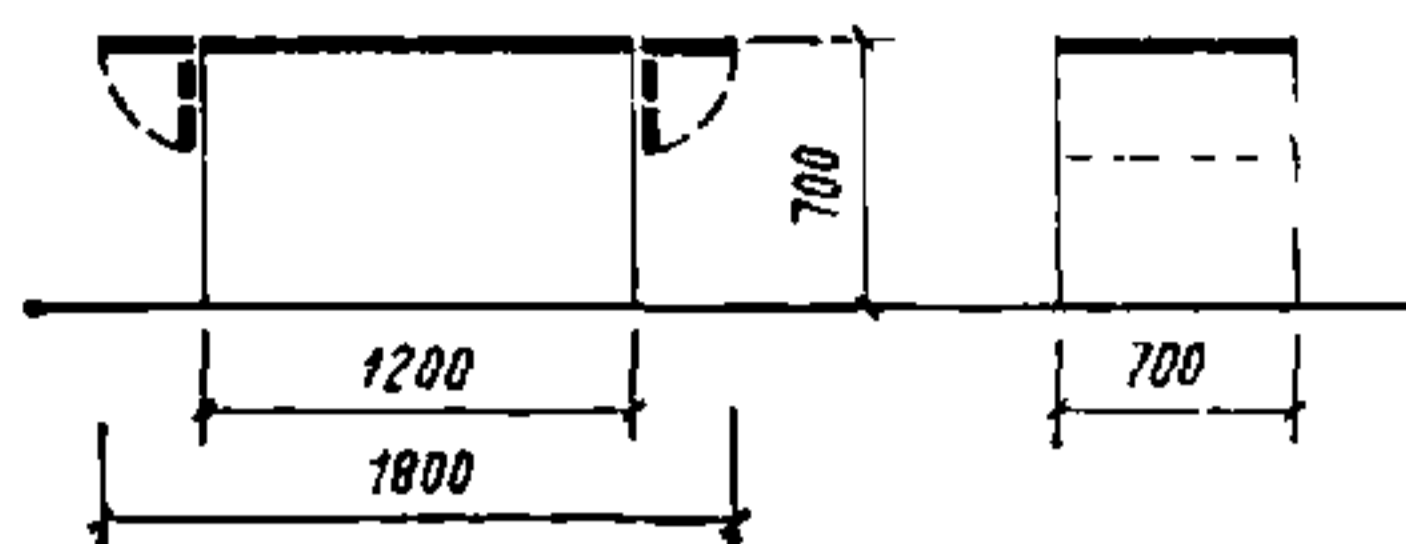

ПРИМЕНЕНИЕ 15, 18, 20, 25, 26

165. Стол читательский двух-местный
Шифр 1-01-08-03

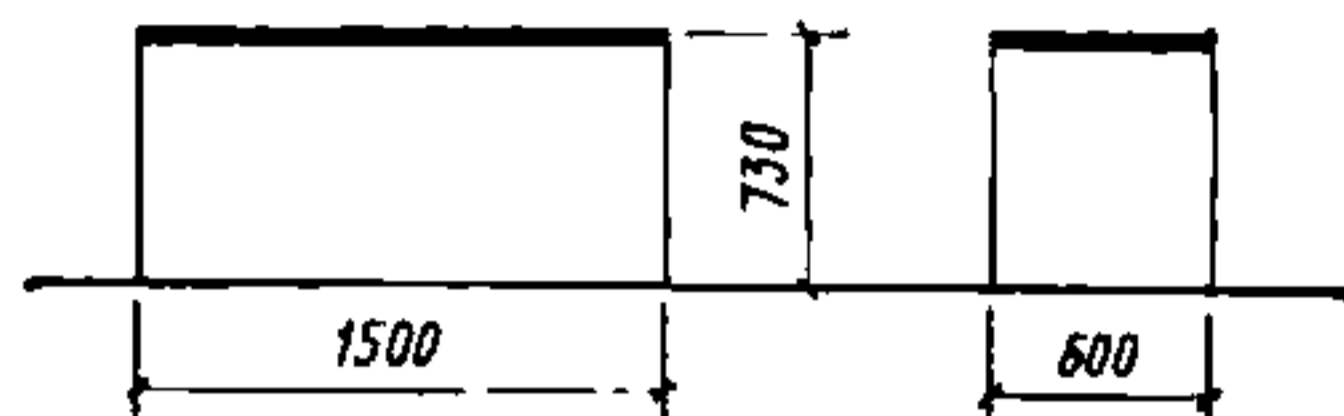

ПРИМЕНЕНИЕ 3, 4, 6, 7, 8, 15, 16, 18, 21, 22, 25, 26

162. Стол складной
Шифр 1-01-07-06

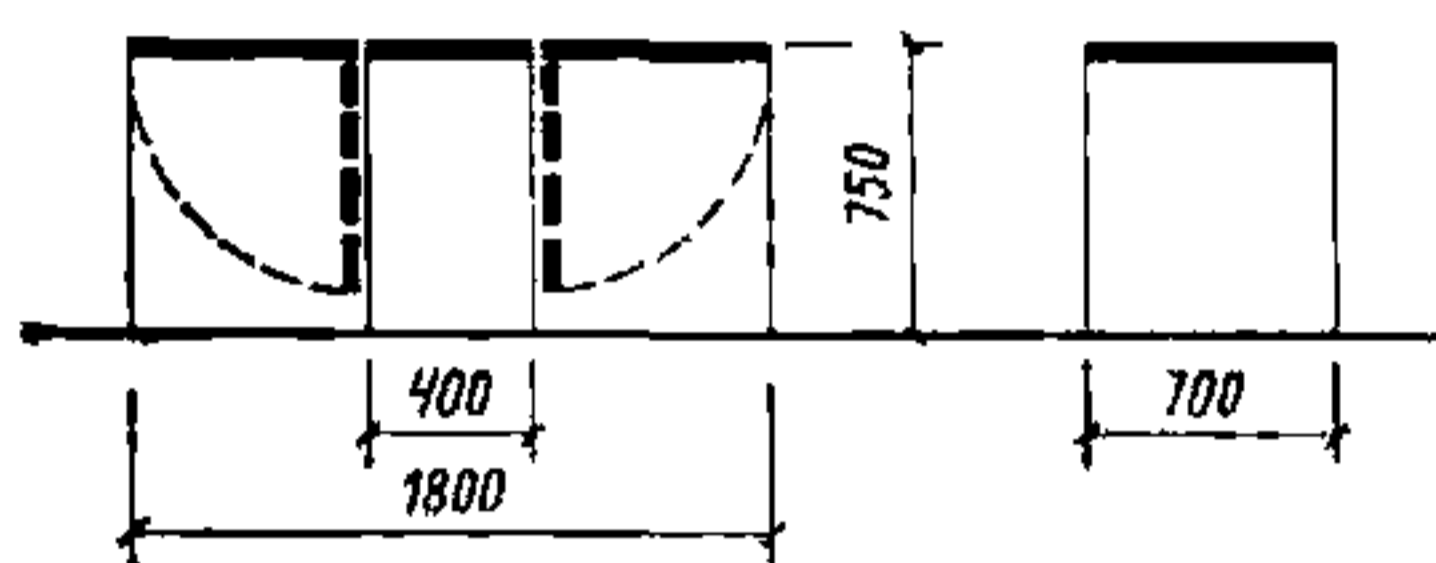

ПРИМЕНЕНИЕ 15, 18, 20, 25, 26

166. Стол читательский двух-местный с надстройкой
Шифр 1-01-08-04

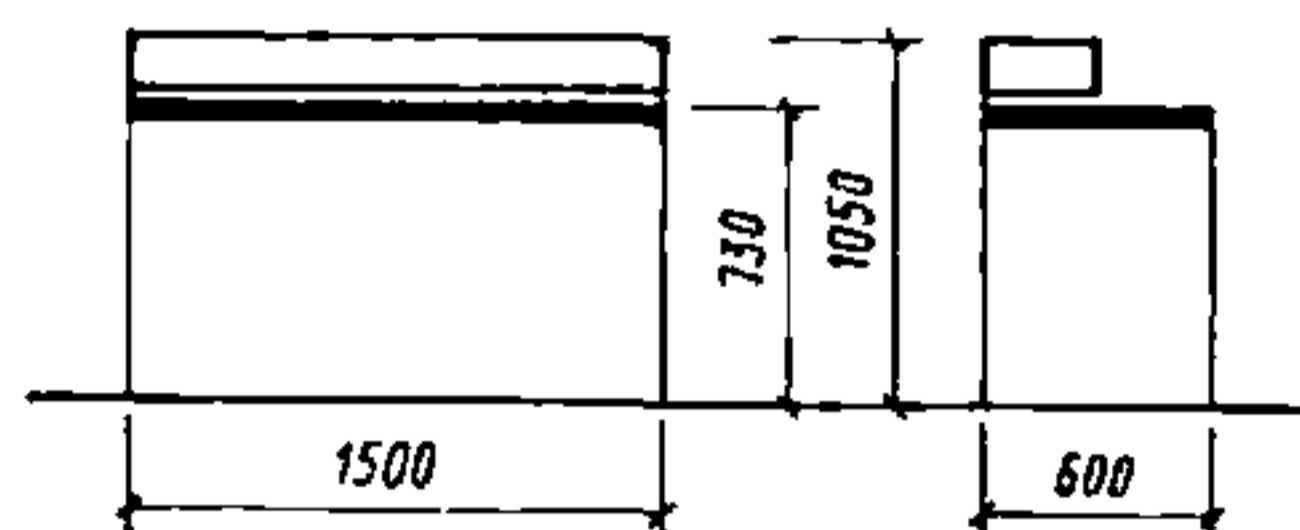

ПРИМЕНЕНИЕ 6, 7, 8, 18, 21, 22, 25, 26

163. Стол читательский одно-местный
Шифр 1-01-08-01

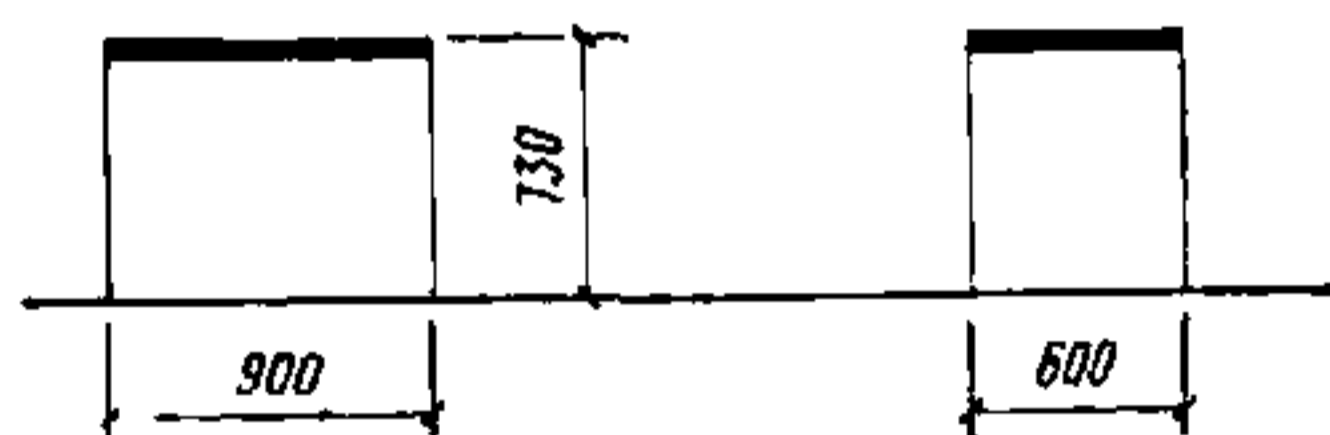

ПРИМЕНЕНИЕ 6, 7, 8, 15, 18, 21, 22, 26

167. Стол читательский двух-местный (для школьных и детских библиотек)
Шифр 1-01-08-05

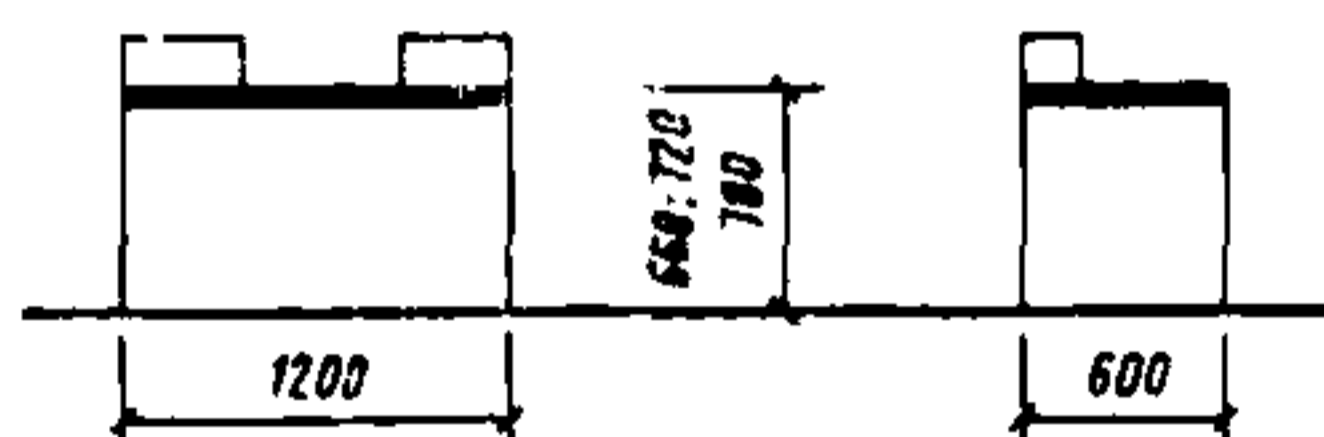

ПРИМЕНЕНИЕ 2, 3, 4, 15, 16, 21

164. Стол читательский одно-местный с надстройкой
Шифр 1-01-08-02

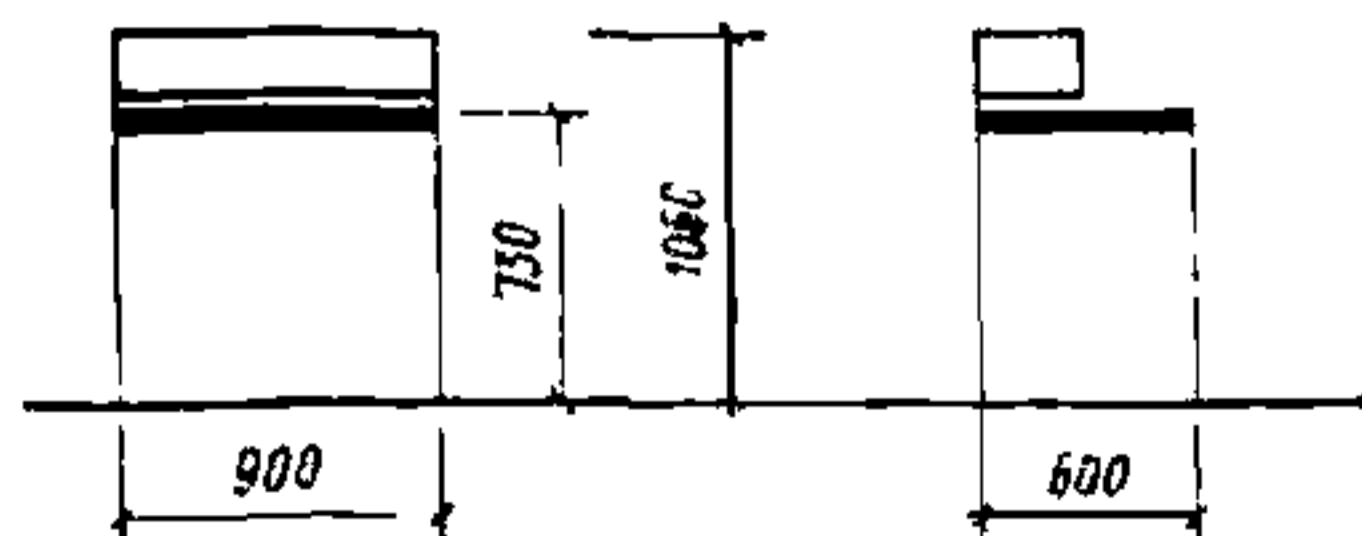

ПРИМЕНЕНИЕ 6, 7, 8, 15, 18, 21, 22, 26

168. Стол для работы с каталогом
Шифр 1-01-08-06

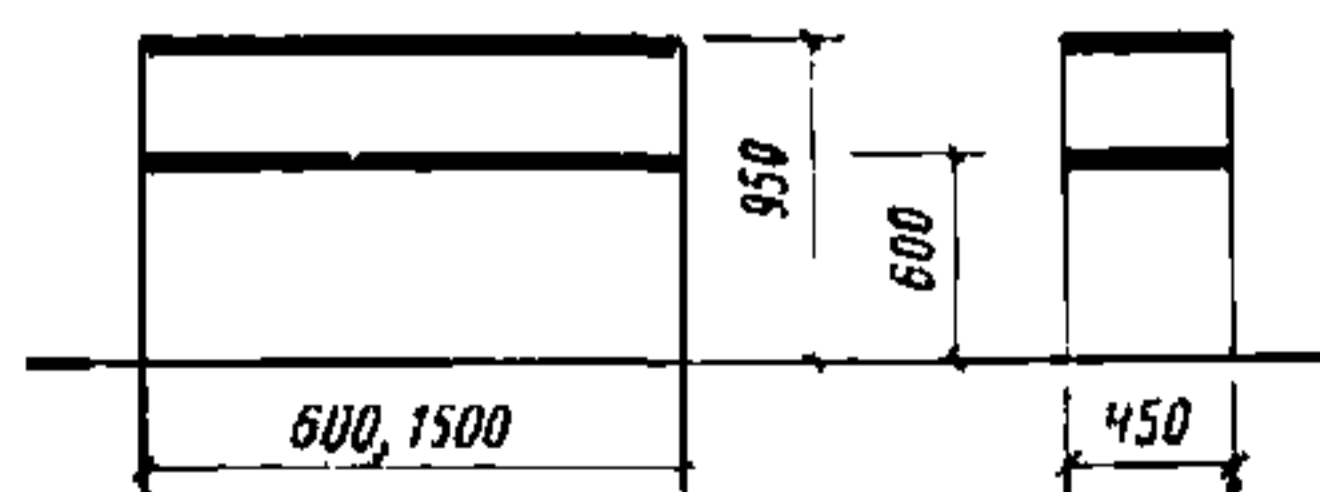

ПРИМЕНЕНИЕ 3, 4, 6, 7, 8, 15, 16, 21, 22

169. Кафедра выдачи книг
Шифр 1-01-08-07

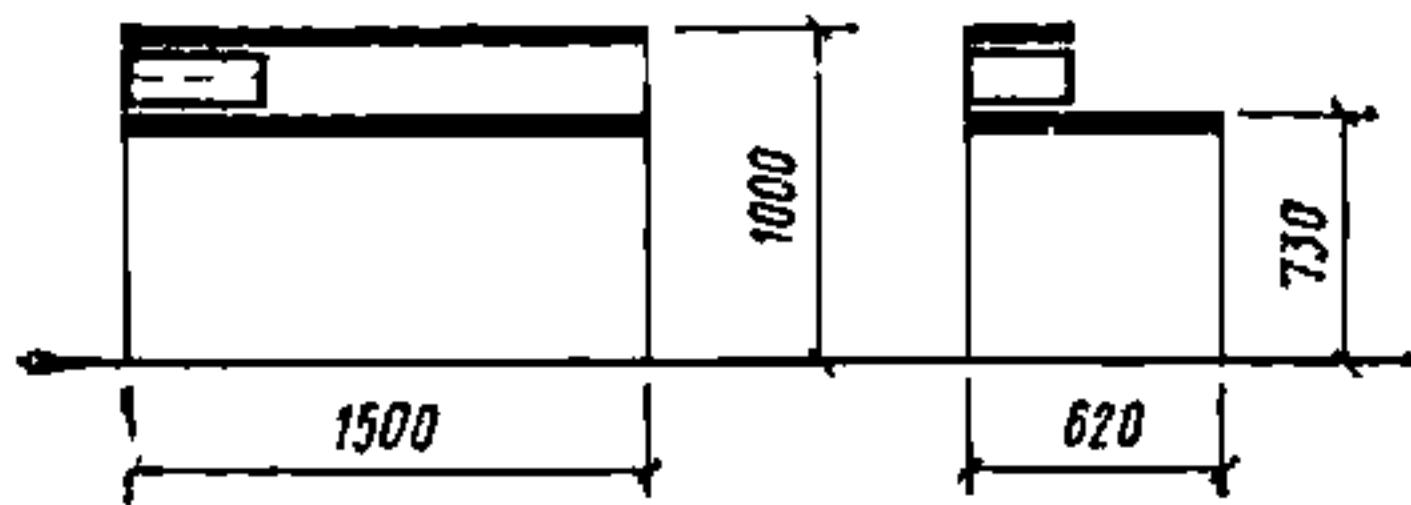

*ПРИМЕНЕНИЕ 2, 3, 4,
5, 6, 7, 8, 15, 16, 18, 21,
22*

170. Стол врача однотумбовый
Шифр 1-01-09-01

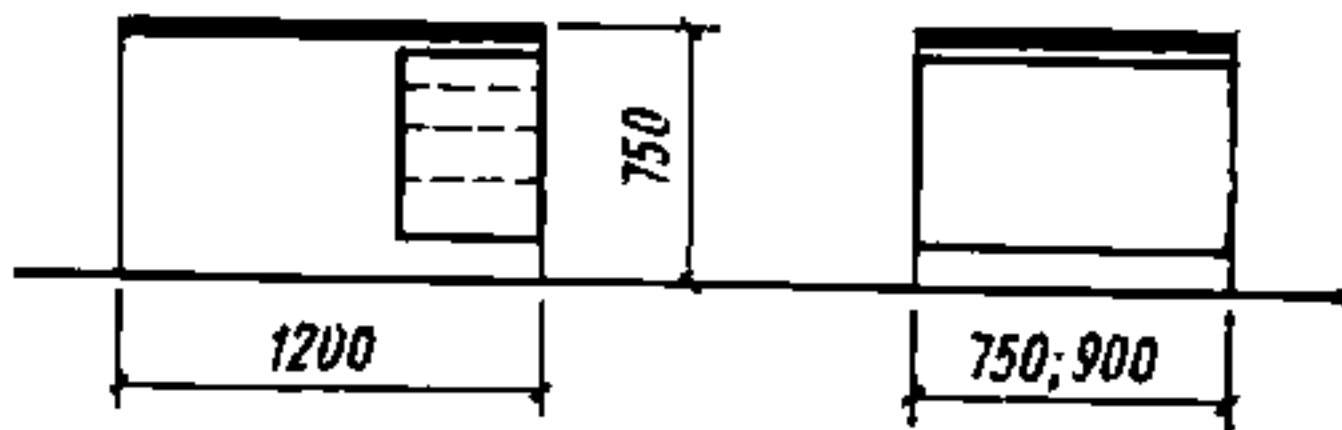

*ПРИМЕНЕНИЕ 1, 2, 6,
7, 8, 14, 15, 17, 18, 22, 24*

171. Стол врача двухтумбовый
Шифр 1-01-09-02

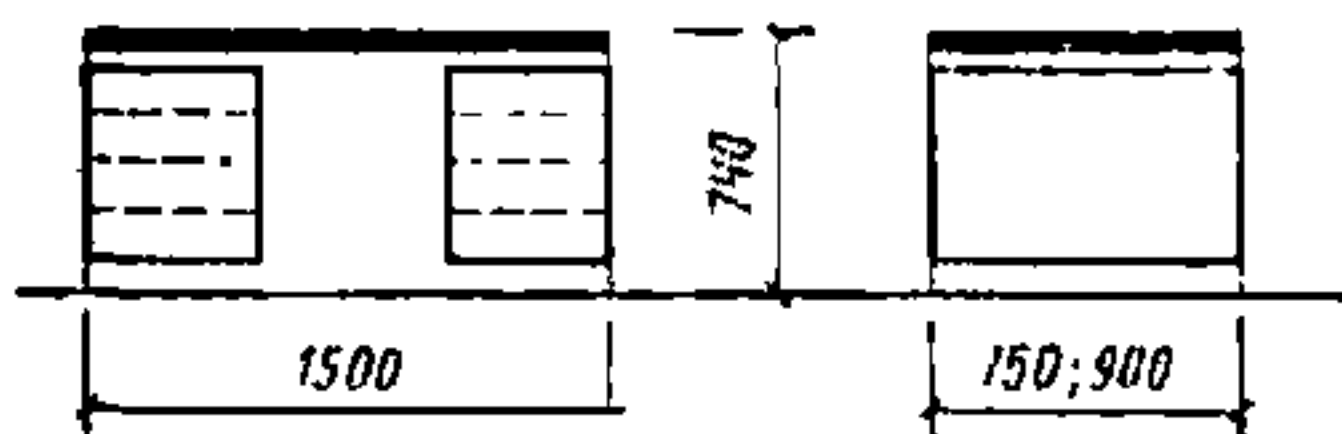

ПРИМЕНЕНИЕ 12

172. Стол медсестры
Шифр 1-01-09-03

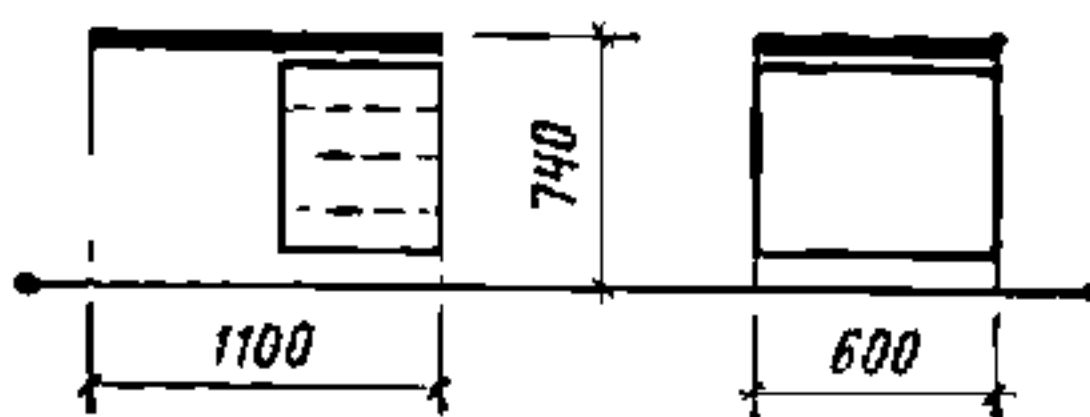

ПРИМЕНЕНИЕ 12

173. Стол поста дежурной
медсестры
Шифр 1-01-09-04

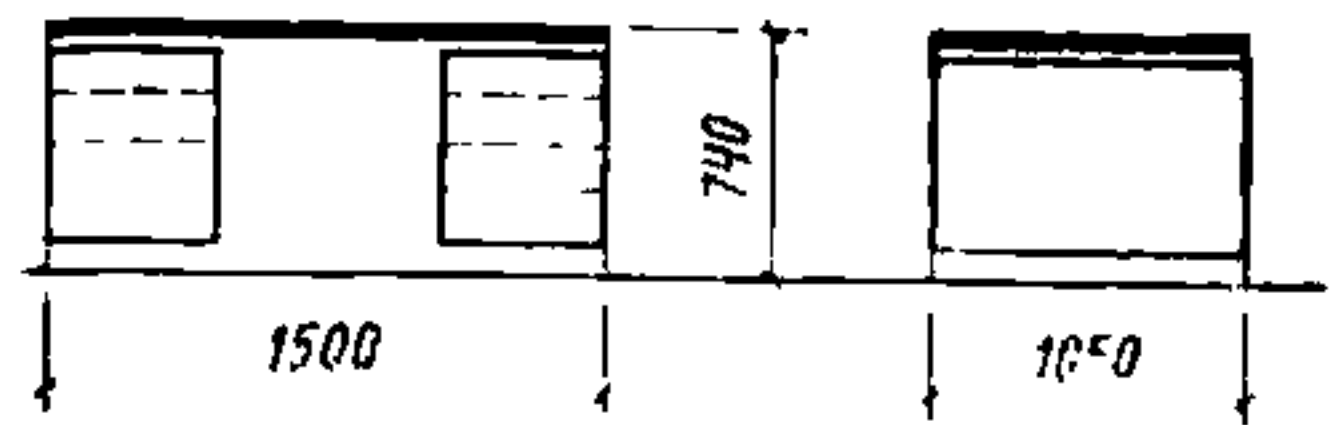

ПРИМЕНЕНИЕ 12

174. Столик манипуляцион-
ный передвижной
Шифр 1-01-09-05

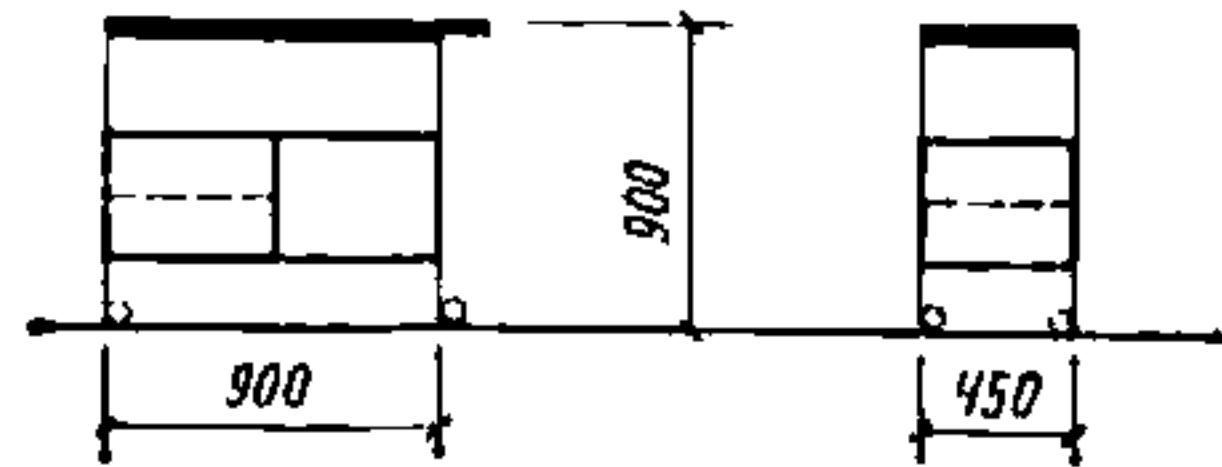

ПРИМЕНЕНИЕ 12

175. Стол инструментальный
Шифр 1-01-09-06

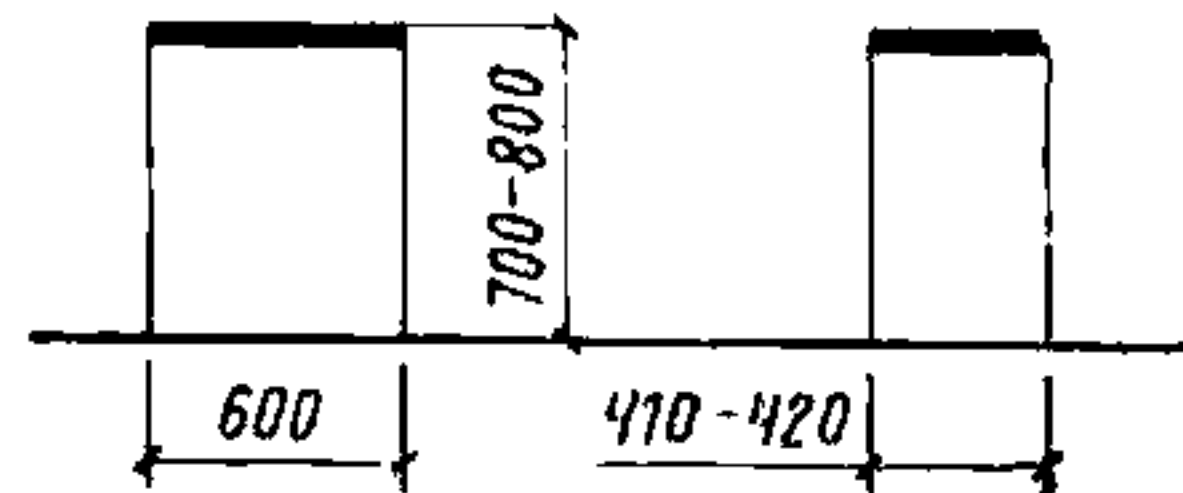

*ПРИМЕНЕНИЕ 3, 4, 5,
12, 14, 15, 16*

176. Стол палатный
Шифр 1-01-09-07

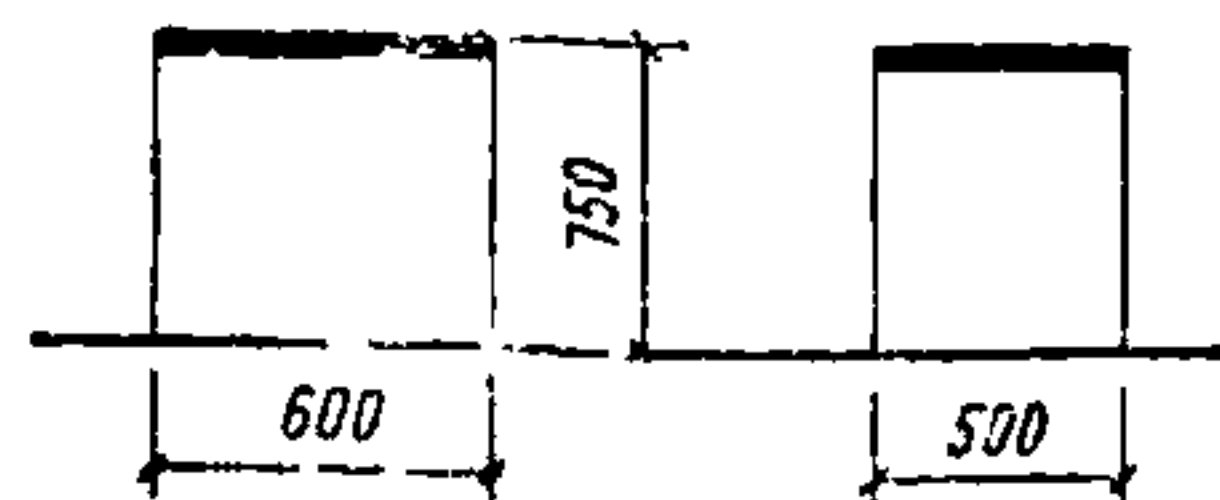

*ПРИМЕНЕНИЕ 3, 12,
14, 15, 16, 24*

177. Стол палатный откидной
Шифр 1-01-09-08

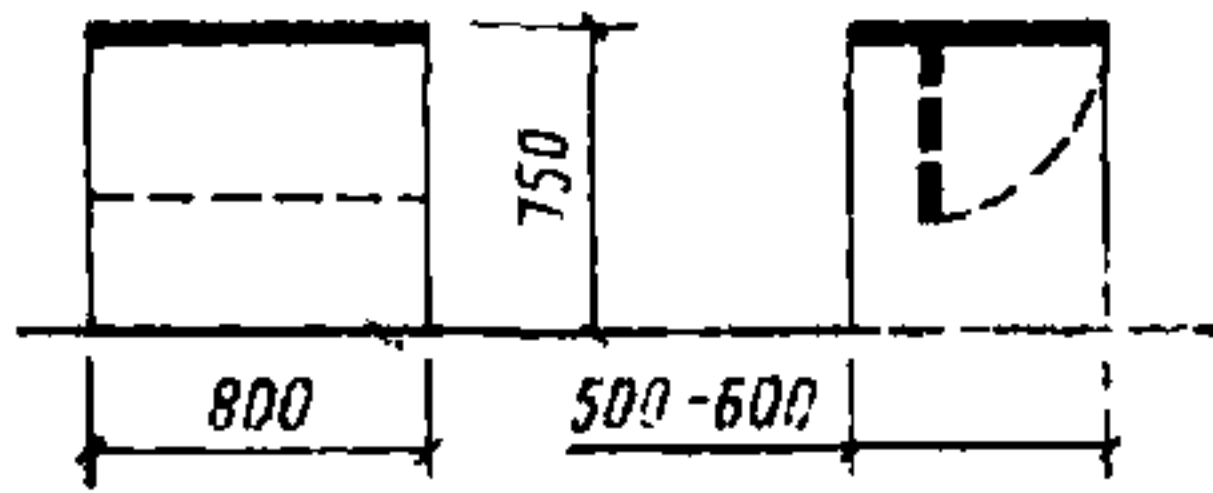

ПРИМЕНЕНИЕ 3, 12, 14, 15, 16, 24

178. Стол надкроватный на-
движной
Шифр 1-01-09-09

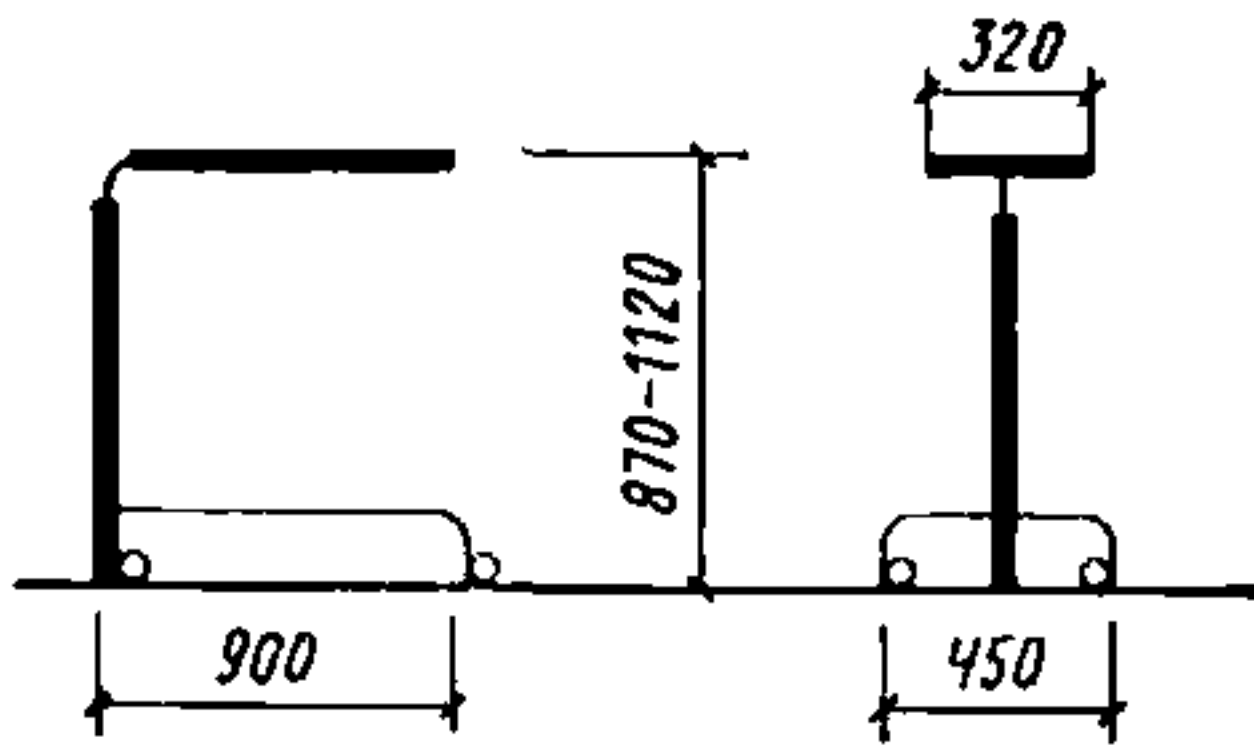

ПРИМЕНЕНИЕ 12, 15, 24

179. Стол надкроватный, опи-
рающийся на раму кро-
вати
Шифр 1-01-09-10

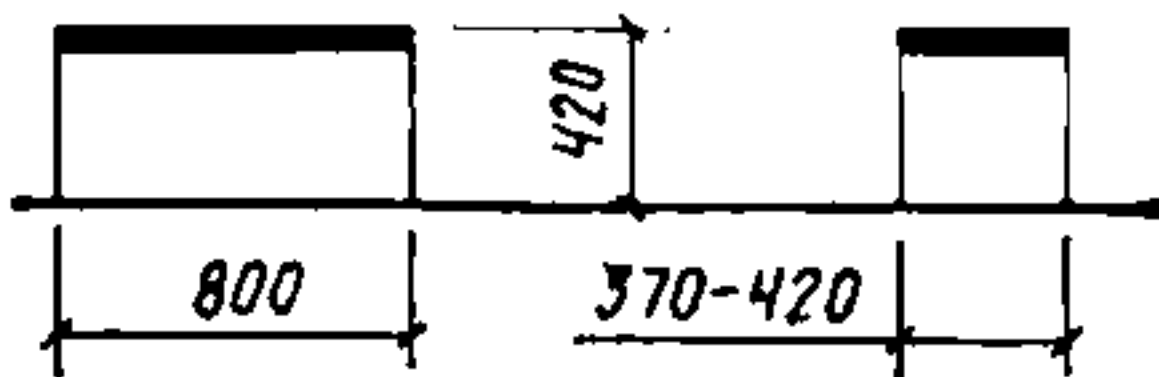

ПРИМЕНЕНИЕ 12

180. Стол приема, выдачи и
оформления заказов на
предприятиях всех видов
бытового обслуживания
Шифр 1-01-10-01

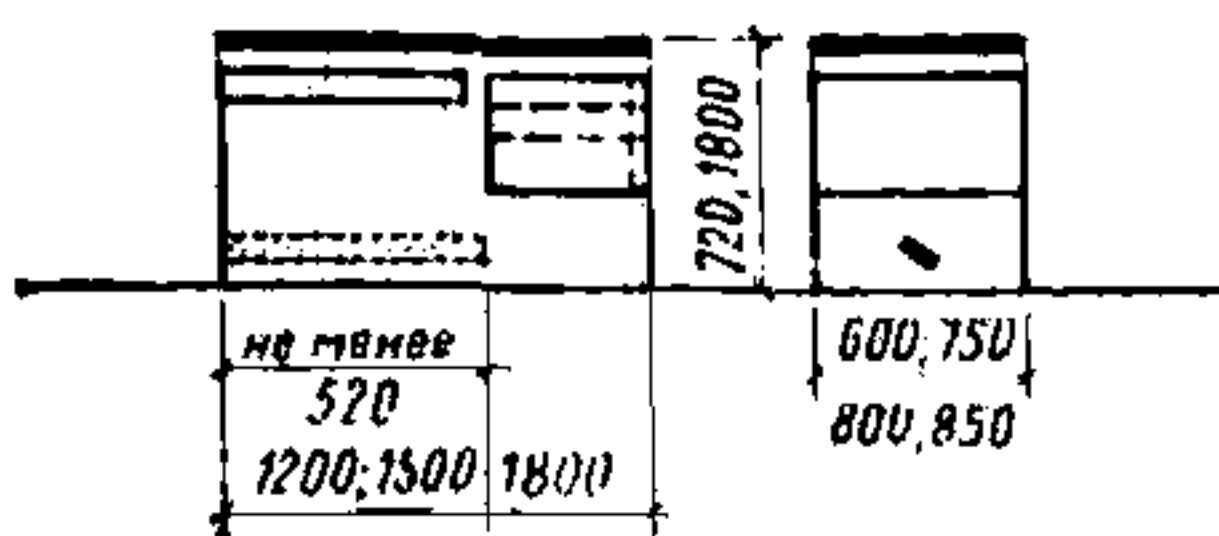

ПРИМЕНЕНИЕ 9, 11, 15, 24, 25

181. Стол для выкладки то-
варов
Шифр 1-01-10-02

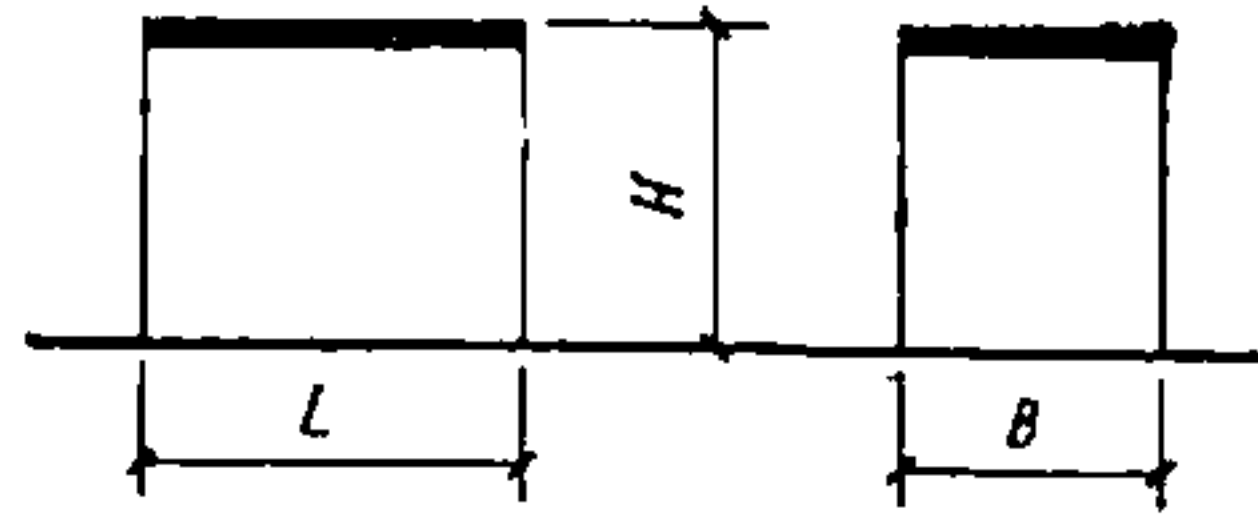

		Стол		
		прямо- угольный	квадрат- ный	круглый
<i>L</i>		900	900	—
<i>B</i>		600	900	—
<i>D</i>		—	—	900
<i>H</i>	для мел- ко-и сред- негаба- ритных товаров	750	750	750
	для круп- ногабарит- ных това- ров	250— 300	250— 300	250— 300

ПРИМЕНЕНИЕ 2, 5, 9

182. Стол для упаковки то-
варов
Шифр 1-01-10-03

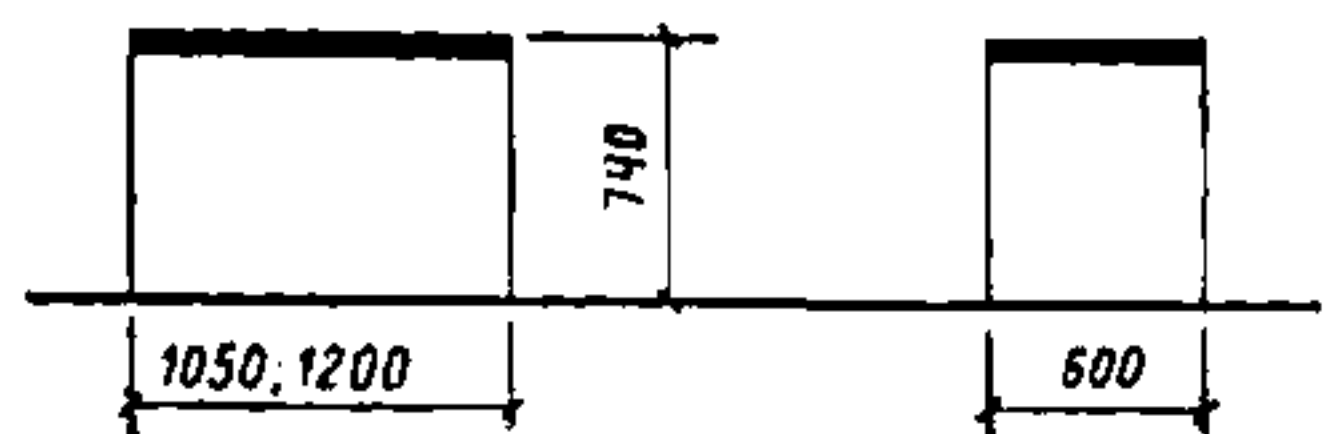

ПРИМЕНЕНИЕ 9, 11, 25

183. Стол подсобный
Шифр 1-01-10-04

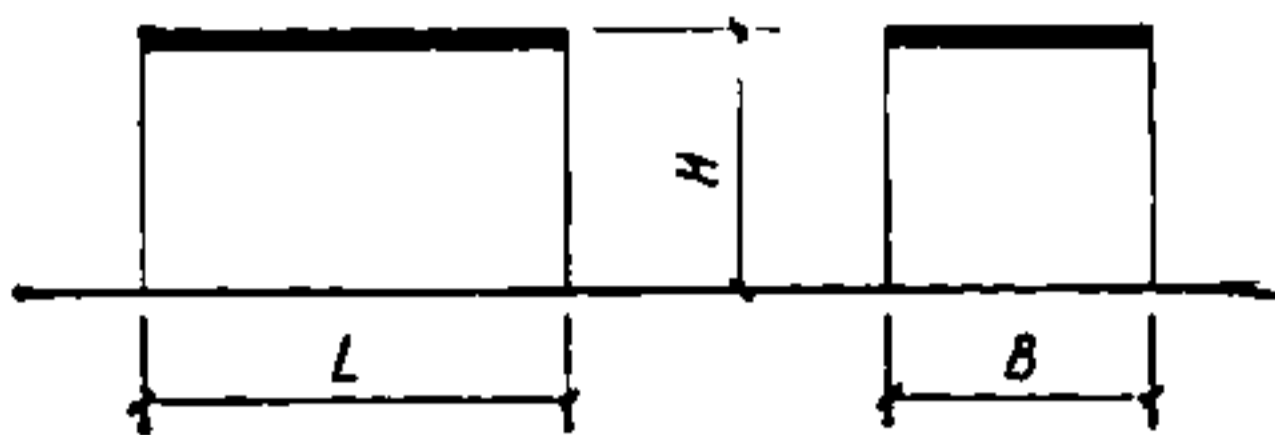

L	600	750	900	1050	1200	1200
B	600	600	600	750	600	600
H	800-900	800-900	800-900	800-900	720	750

ПРИМЕНЕНИЕ 3, 4, 7, 9, 11, 15, 25

184. Стол для маникюра
Шифр 1-01-10-05

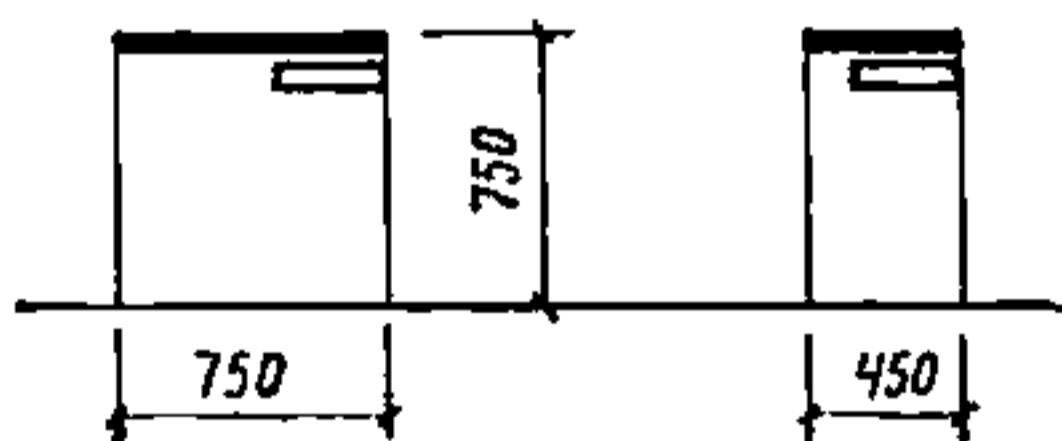

ПРИМЕНЕНИЕ 9, 11, 15, 24, 25

185. Стол мастера в парикмахерских
Шифр 1-01-10-06

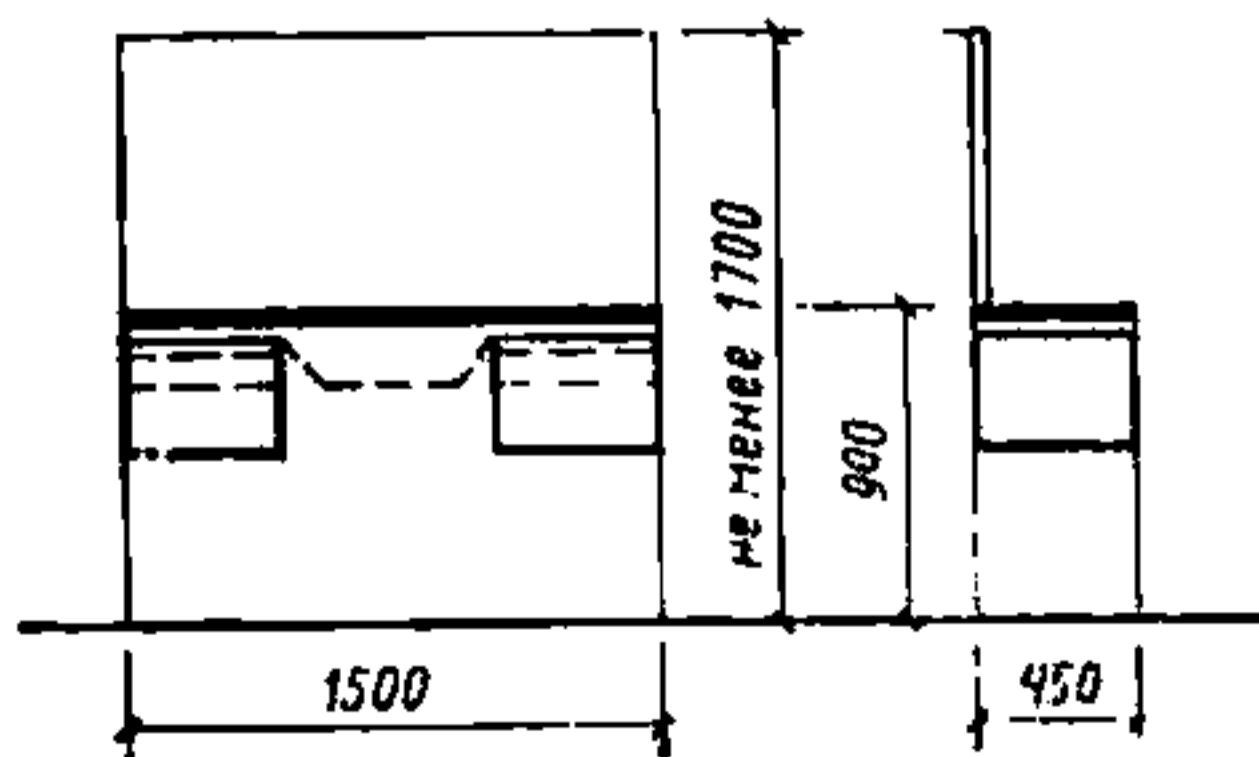

ПРИМЕНЕНИЕ 9, 11, 15, 24, 25

186. Стол призма и ремонта
ручных часов, ювелирных
и граверных работ
Шифр 1-01-10-07

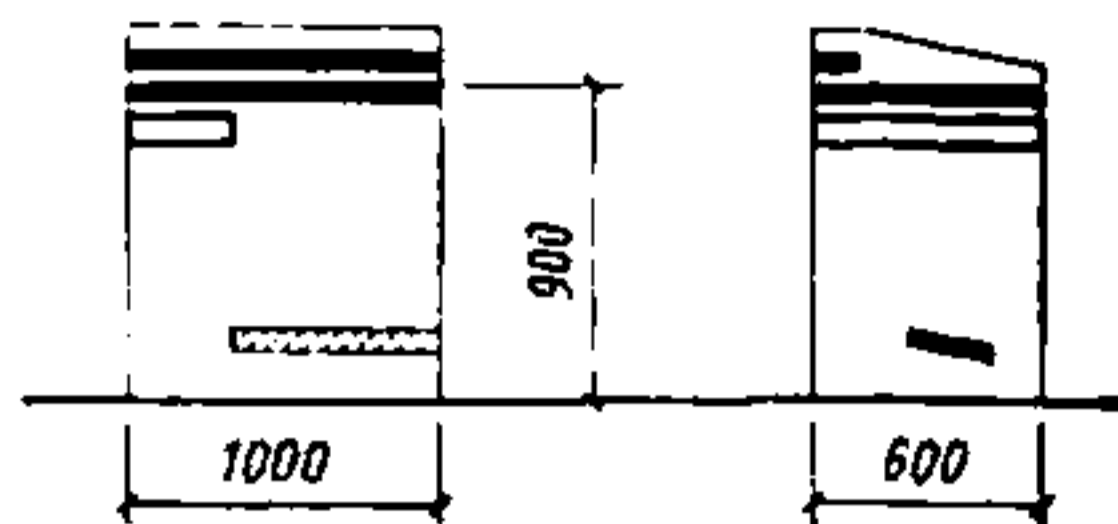

ПРИМЕНЕНИЕ 9, 11, 24, 25

187. Стол приема белья и
проекционной аппаратуры
Шифр 1-01-10-08

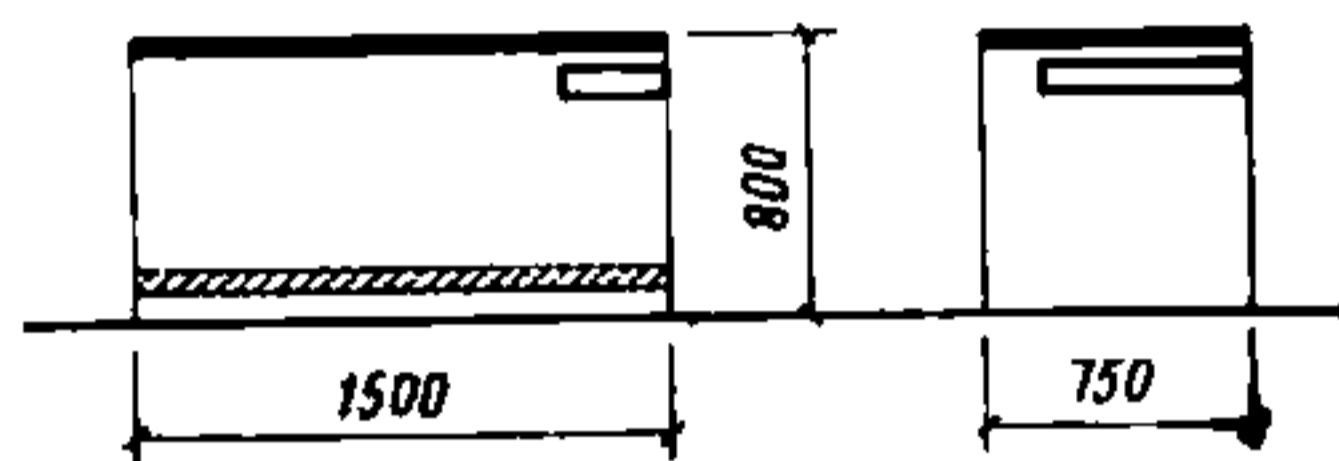

ПРИМЕНЕНИЕ 9, 11, 25

188. Стол контролера-бригадира на швейных предприятиях
Шифр 1-01-10-09

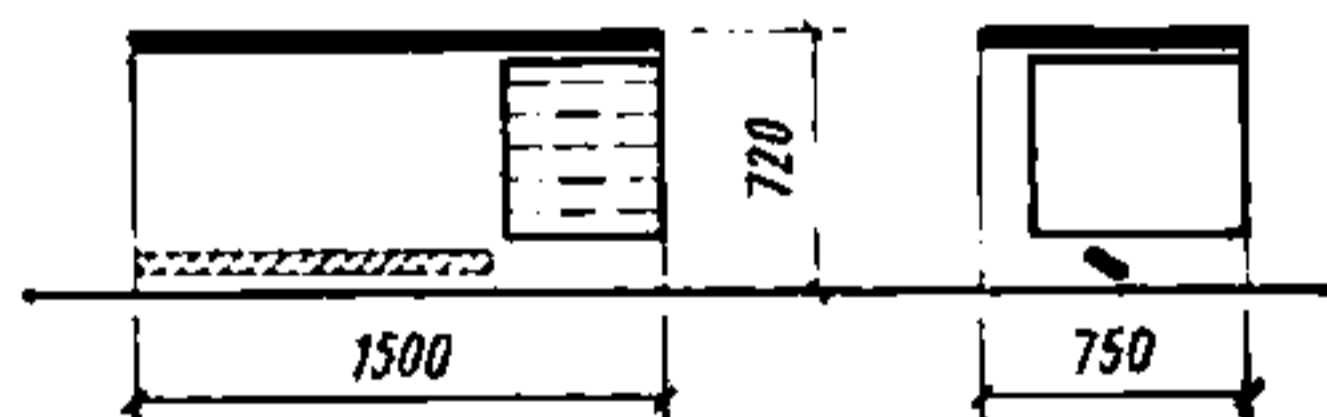

ПРИМЕНЕНИЕ 9, 11, 25

189. Стол для ручных работ по ремонту кожгалантереи
Шифр 1-01-10-10

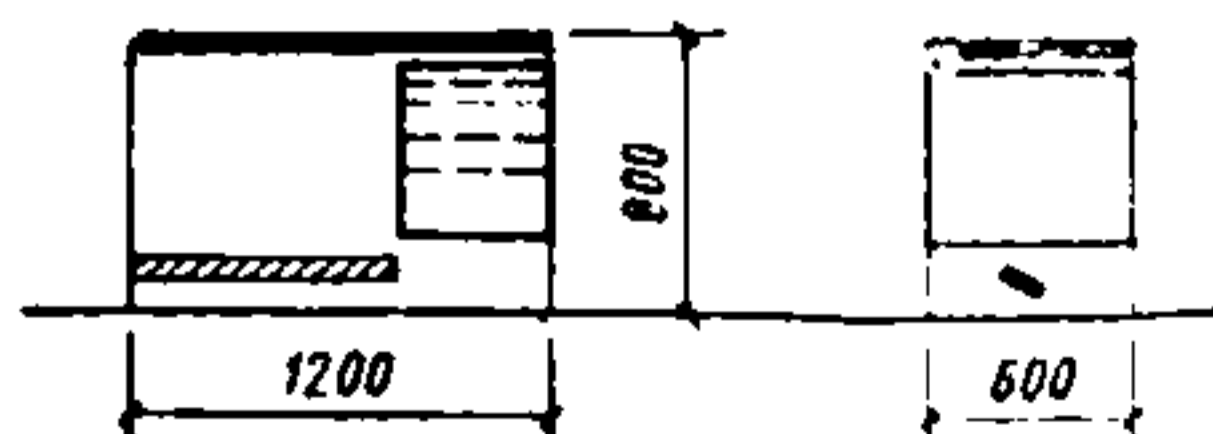

ПРИМЕНЕНИЕ 9, 11, 24, 25

190. Стол для ручных работ по пошиву верхней одежды и утюжки
Шифр 1-01-10-11

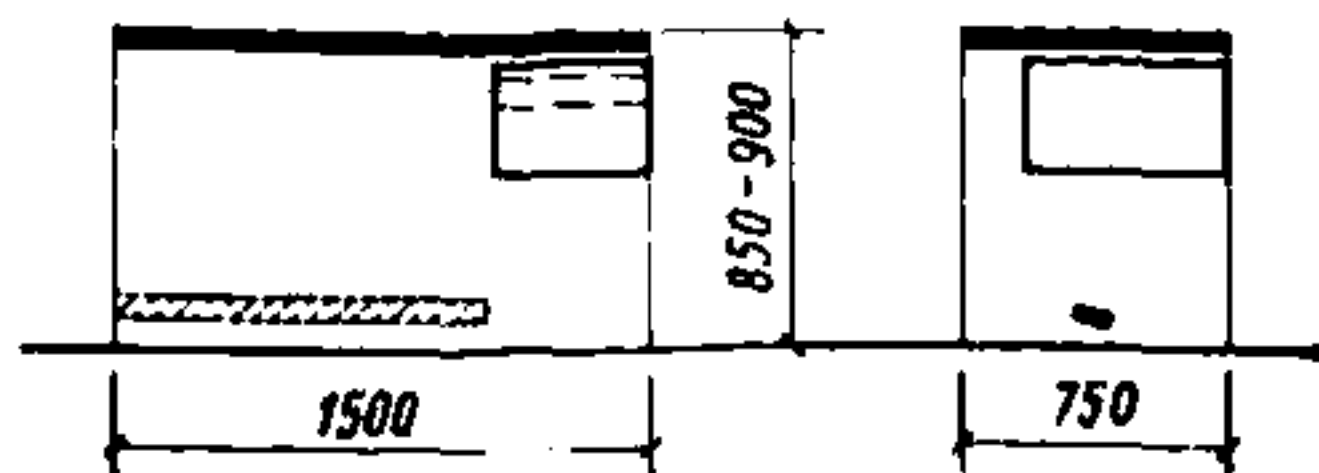

ПРИМЕНЕНИЕ 3, 9, 11, 12, 15, 24, 25

191. Стол для плиссировочных работ и обивки мебели
Шифр 1-01-10-12

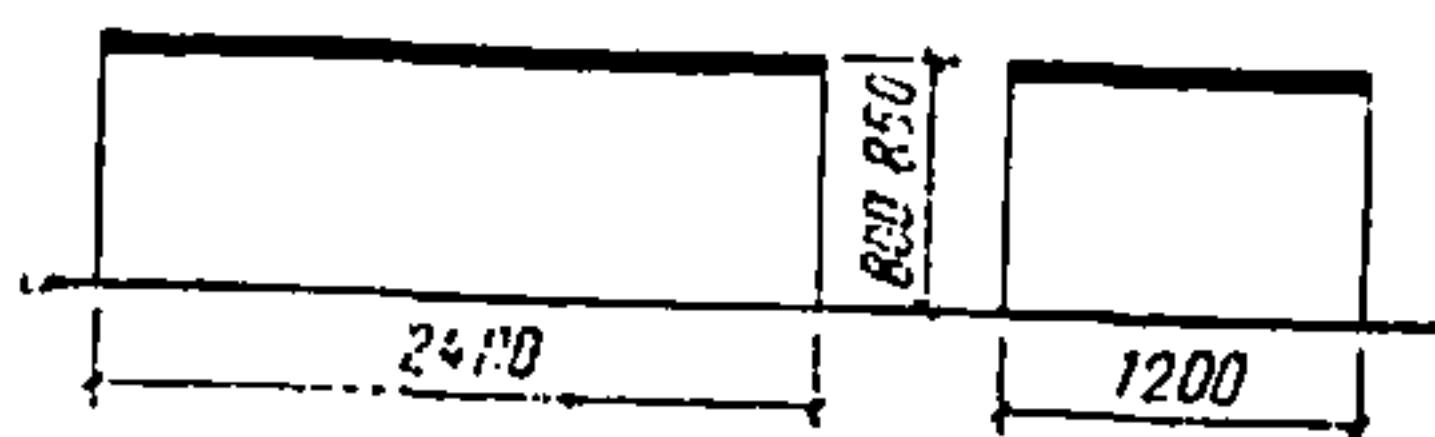

ПРИМЕНЕНИЕ 9, 11

192. Стол для раскроя и промера тканей
Шифр 1-01-10-13

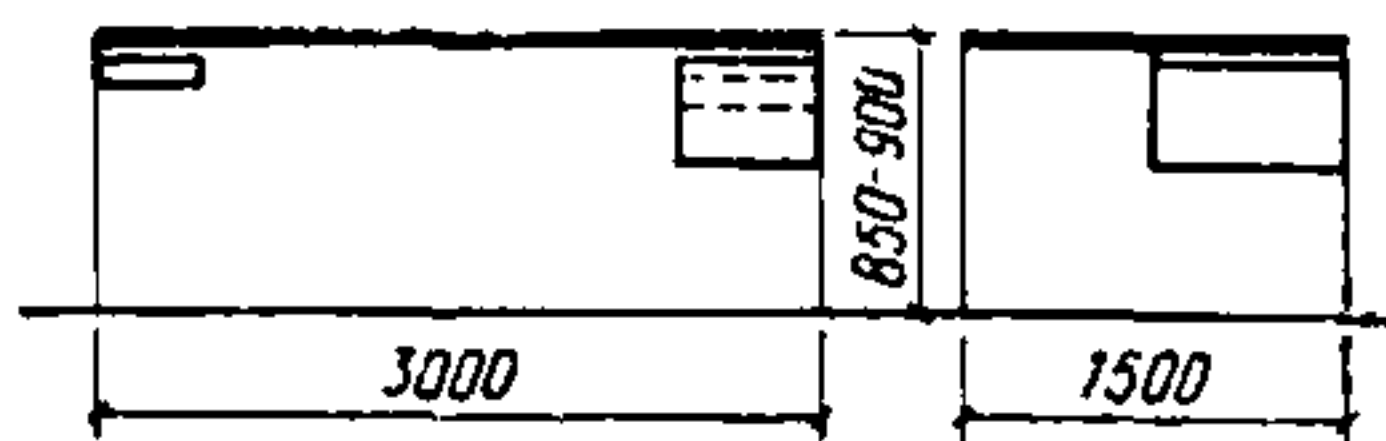

ПРИМЕНЕНИЕ 9, 11

193. Междустолье для швейных предприятий
Шифр 1-01-10-14

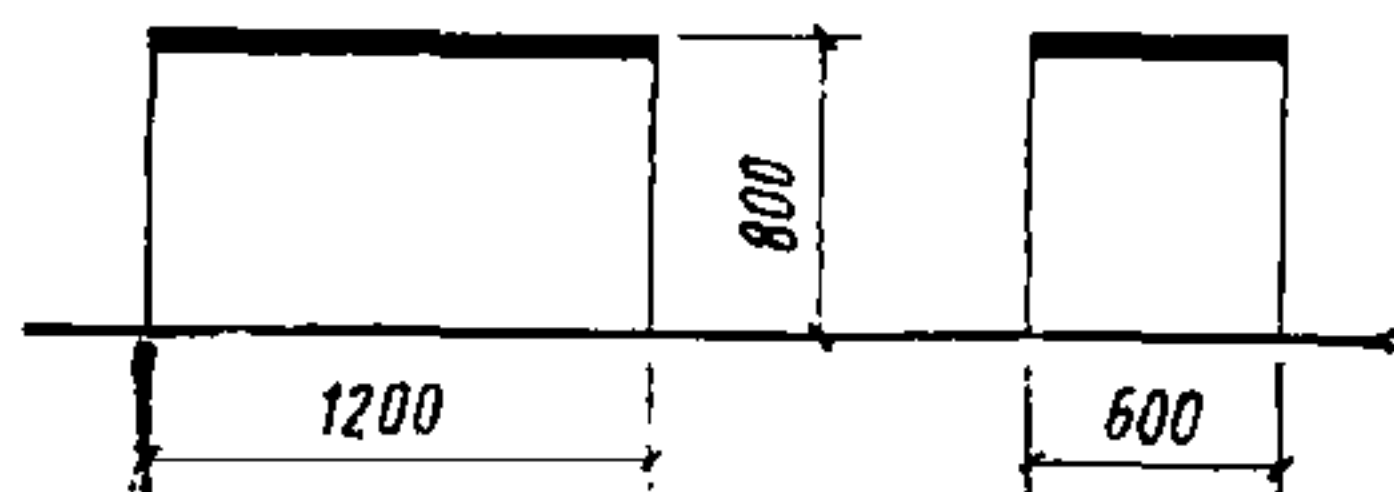

ПРИМЕНЕНИЕ 9, 11, 25

194. Стол для поднятия петель
Шифр 1-01-10-15

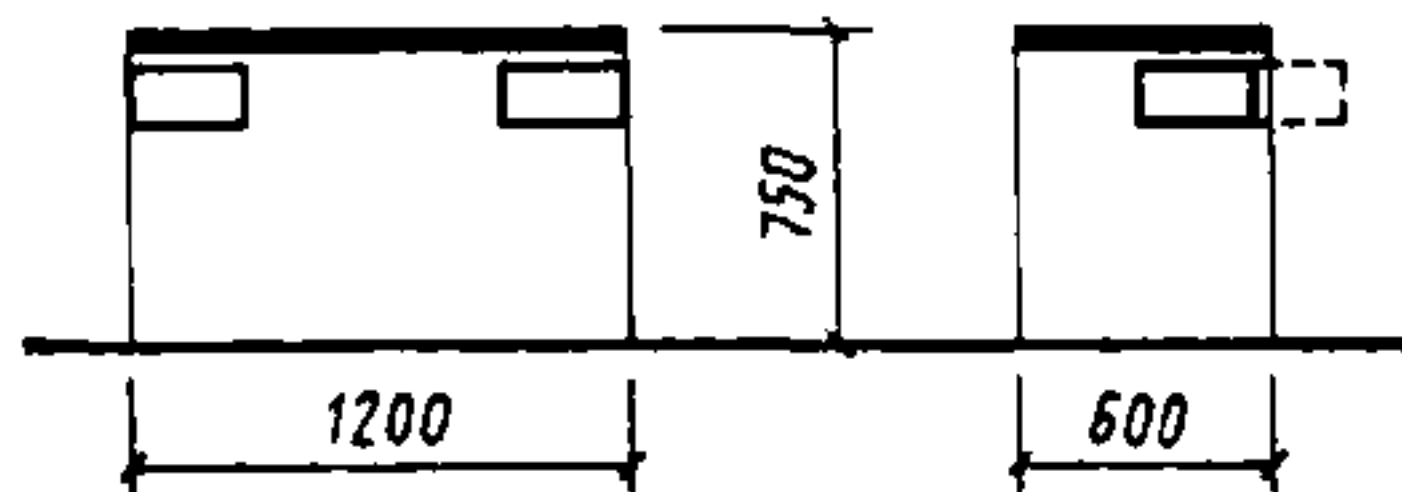

ПРИМЕНЕНИЕ 9, 11, 24, 25

195. Стол гладильный
Шифр 1-01-10-16

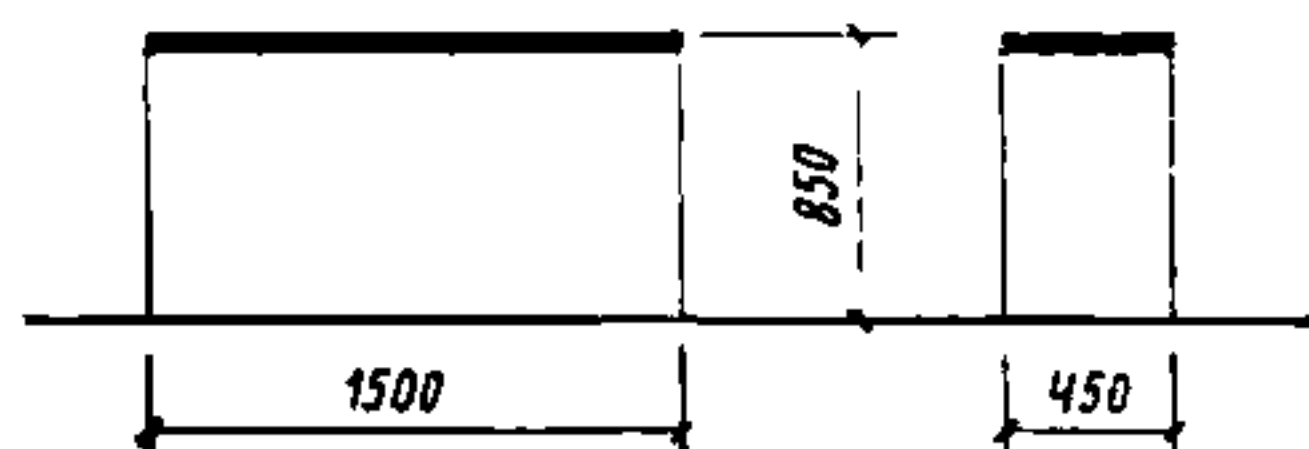

ПРИМЕНЕНИЕ 10, 12, 14, 15, 16, 23

196. Стол для разборки чистого белья
Шифр 1-01-10-17



ПРИМЕНЕНИЕ 10, 12, 14, 15, 16, 23

197. Стол для ручных работ по ремонту обуви
Шифр 1-01-10-18

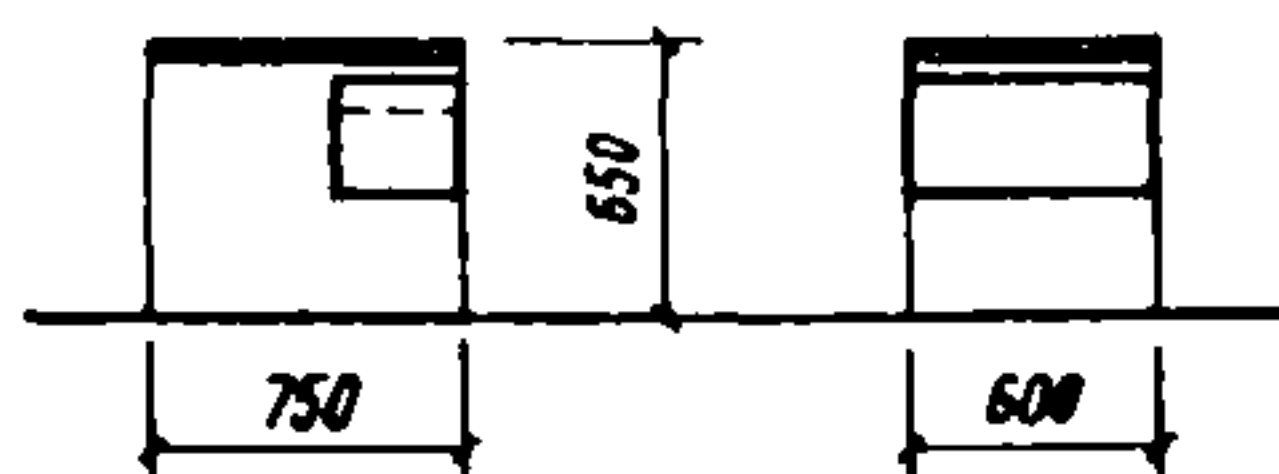

ПРИМЕНЕНИЕ 9, 11, 15, 24, 25

198. Стол для срочного ремонта обуви
Шифр 1-01-10-19

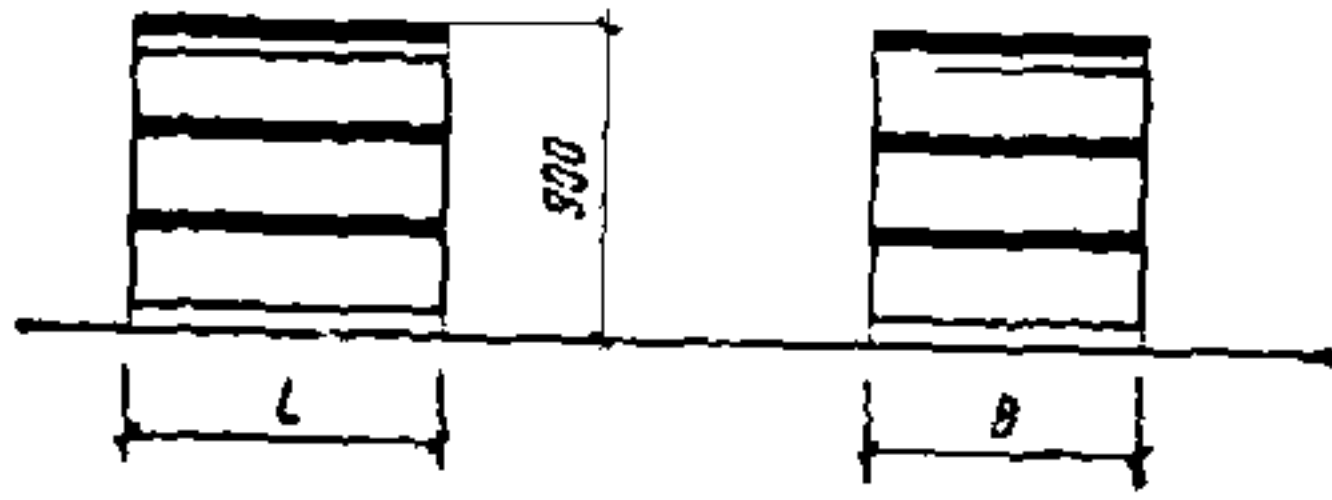

L	600	900	1350	1500
B	600	750	750	750

ПРИМЕНЕНИЕ 9, 11, 15, 24, 25

199. Стол бригадира для мастерской ремонта
Шифр 1-01-10-20

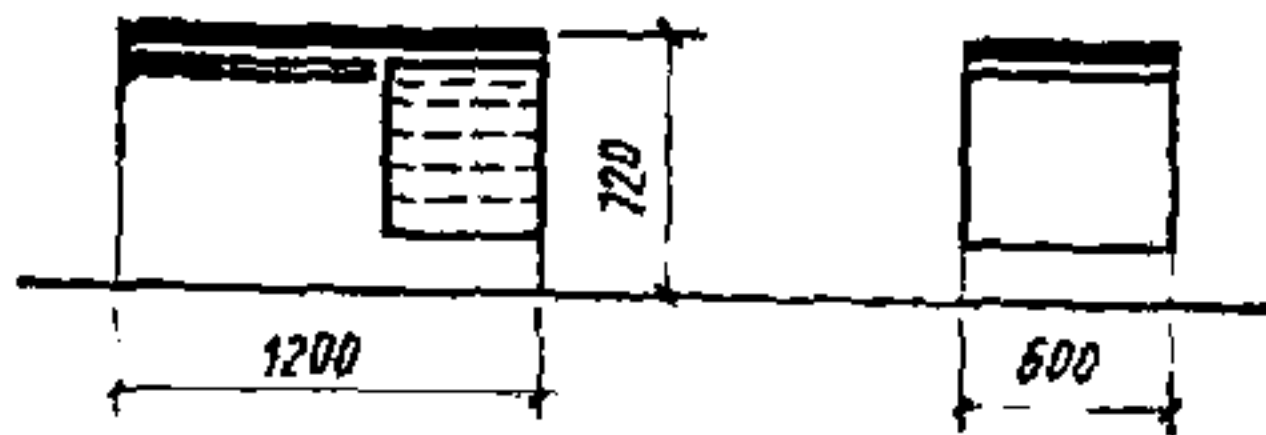

ПРИМЕНЕНИЕ 9, 11, 25

200. Стол для мелкого ремонта электроприборов и наклеивных работ
Шифр 1-01-10-21

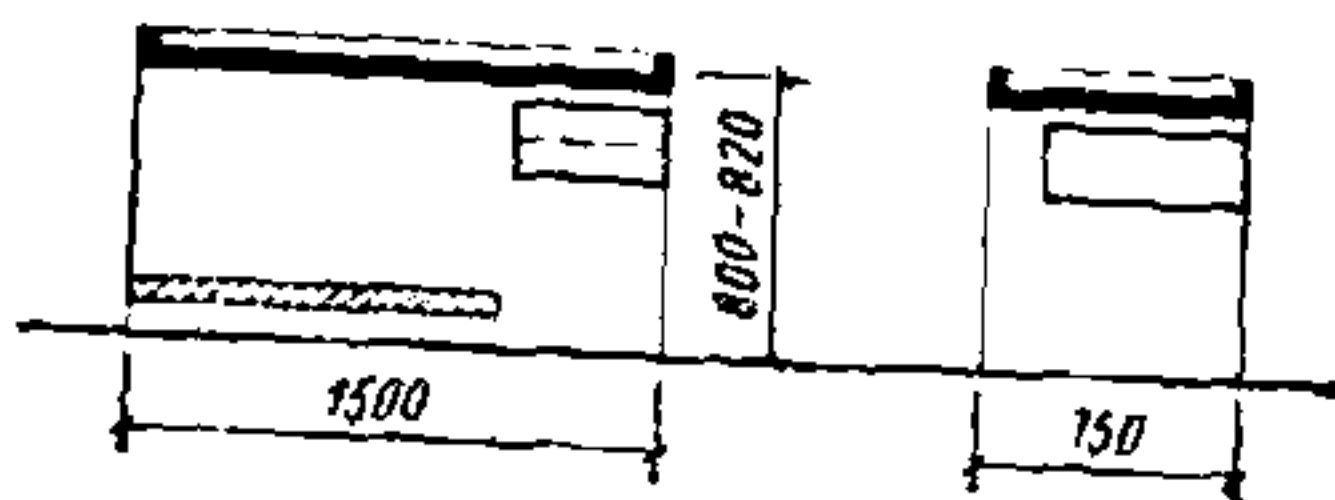

ПРИМЕНЕНИЕ 9, 11, 25

201. Стол для мелкого ремонта бытовых электроприборов
Шифр 1-01-10-22

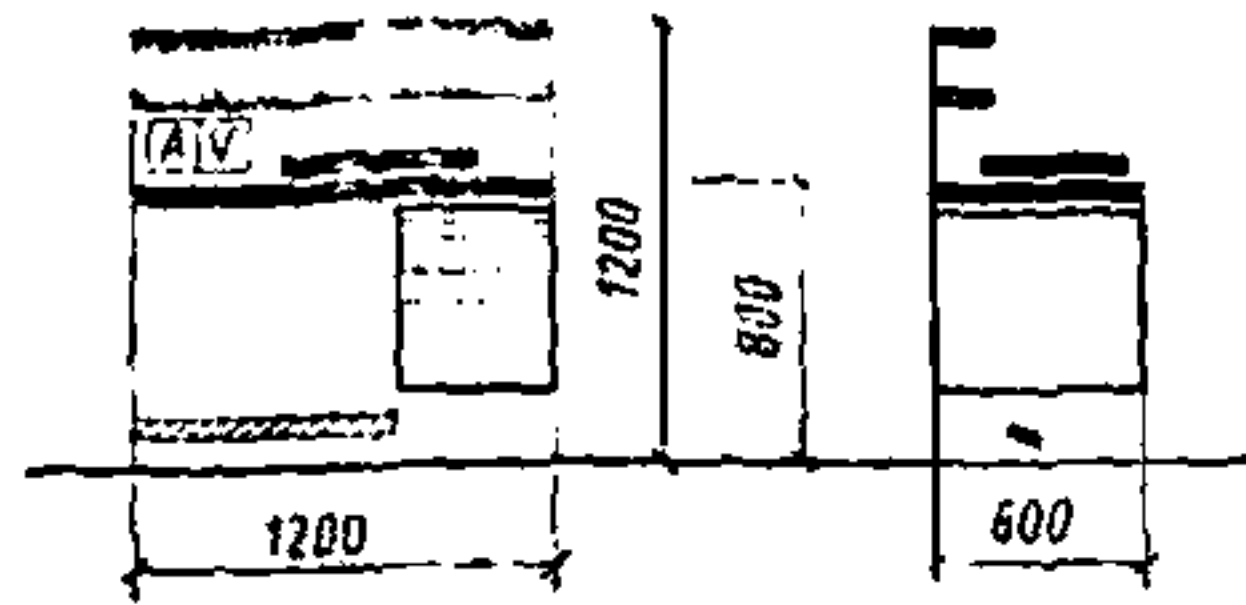

ПРИМЕНЕНИЕ 9, 11, 24, 25

202. Стол для ремонта радиоприемников и телевизоров
Шифр 1-01-10-23

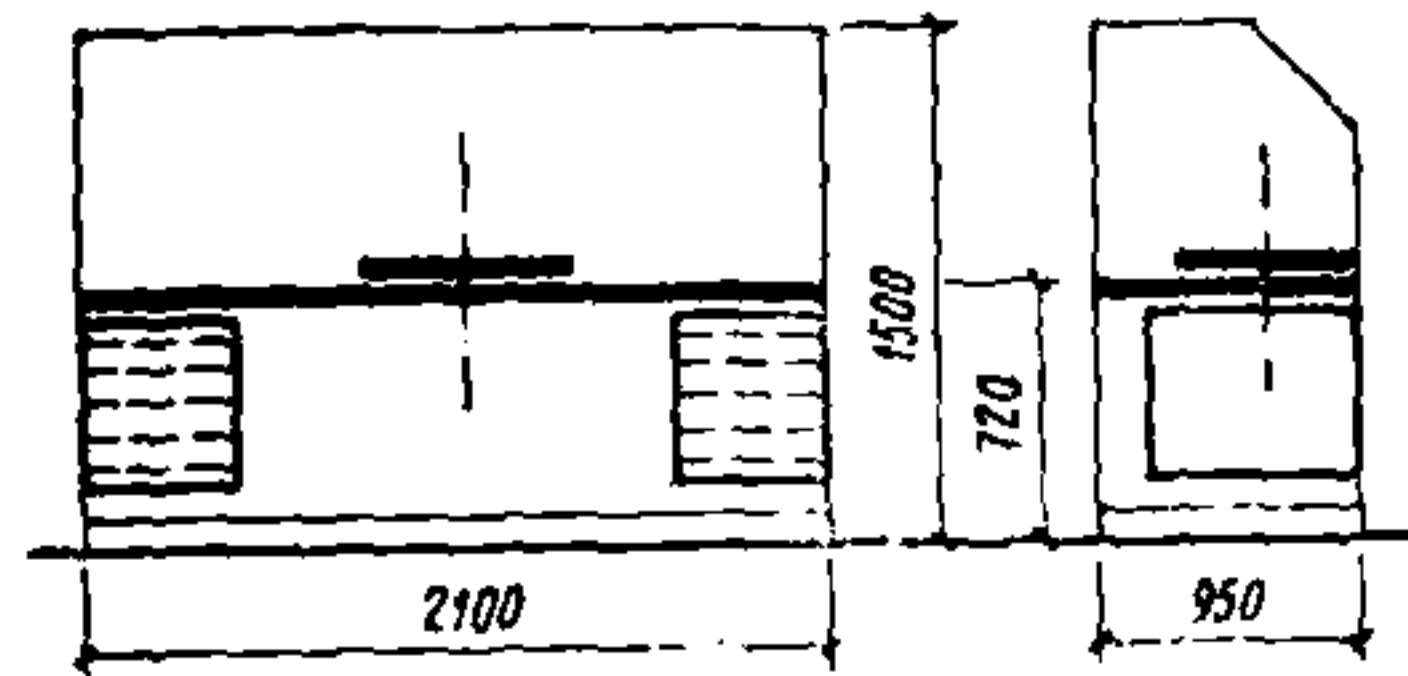

ПРИМЕНЕНИЕ 9, 11, 23, 25

203. Стол с конвейером для ремонта радиоприемников и телевизоров
Шифр 1-01-10-24

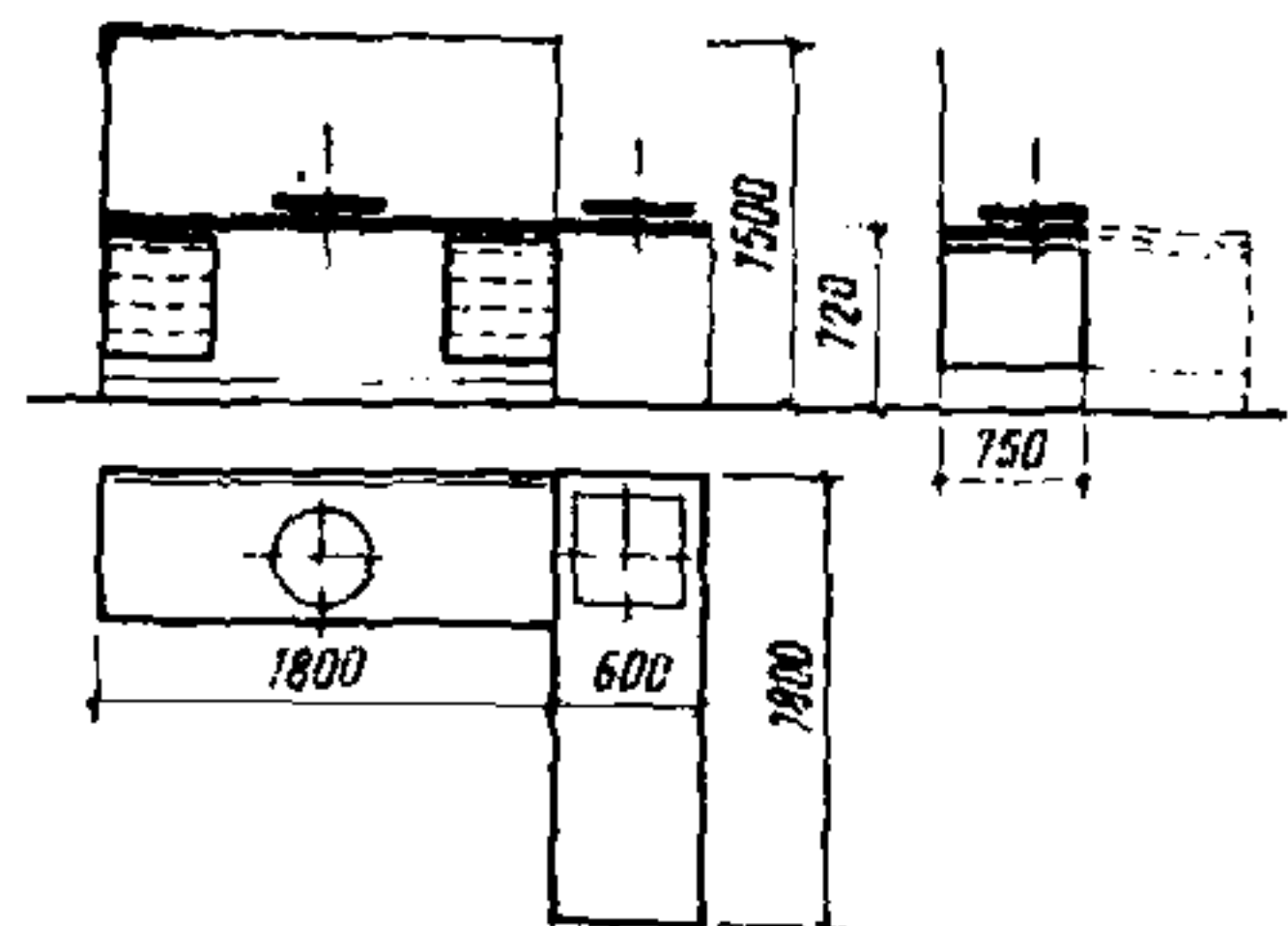

ПРИМЕНЕНИЕ 9, 11, 25

204. Стол для ремонта больших часов, фото- и киноаппаратуры
Шифр 1-01-10-25

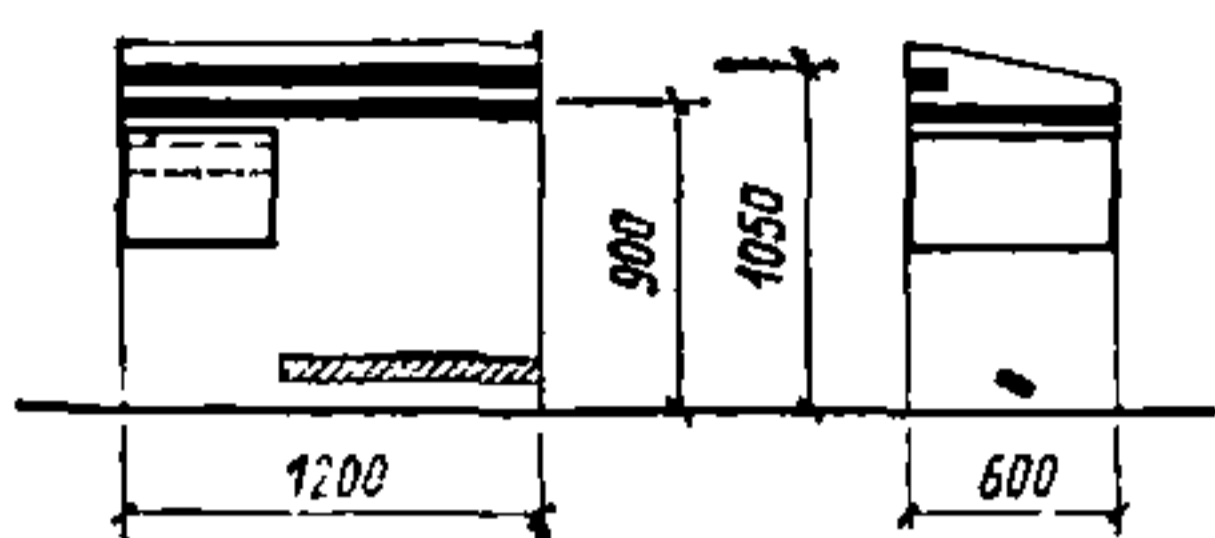

ПРИМЕНЕНИЕ 9, 11, 25

205. Стол для ремонта музыкальных инструментов
Шифр 1-01-10-26

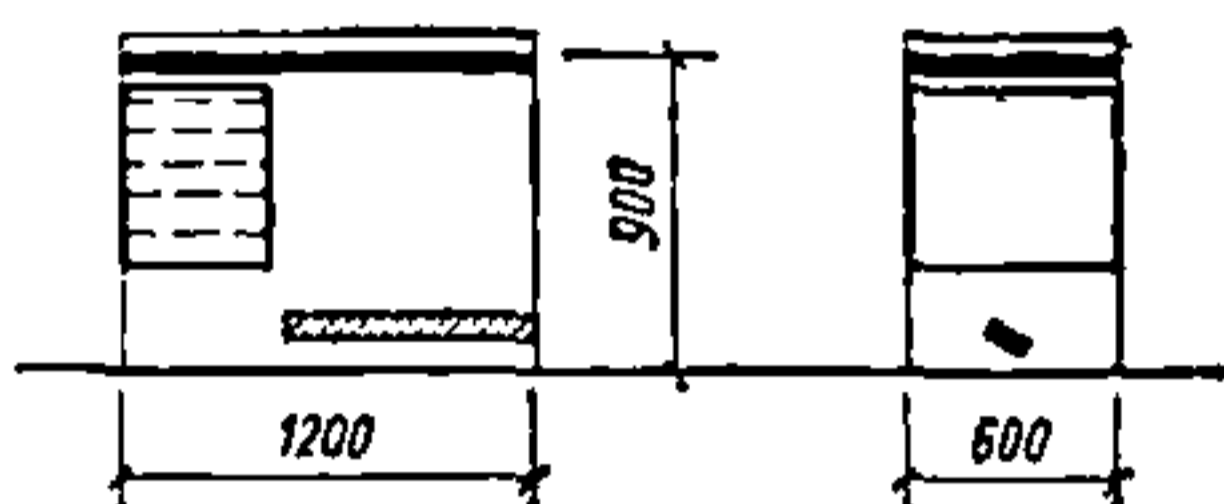

ПРИМЕНЕНИЕ 9, 11, 25

206. Стол-верстак для ручных работ по ремонту музыкальных инструментов
Шифр 1-01-10-27

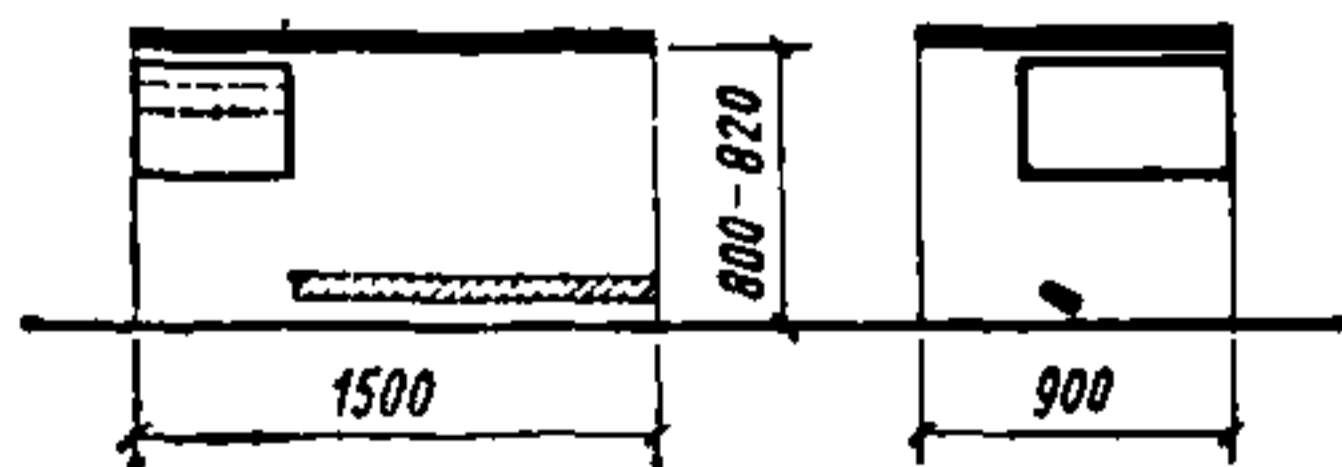

ПРИМЕНЕНИЕ 9, 11, 25

207. Стол-верстак для ремонта язычковых музыкальных инструментов
Шифр 1-01-10-28

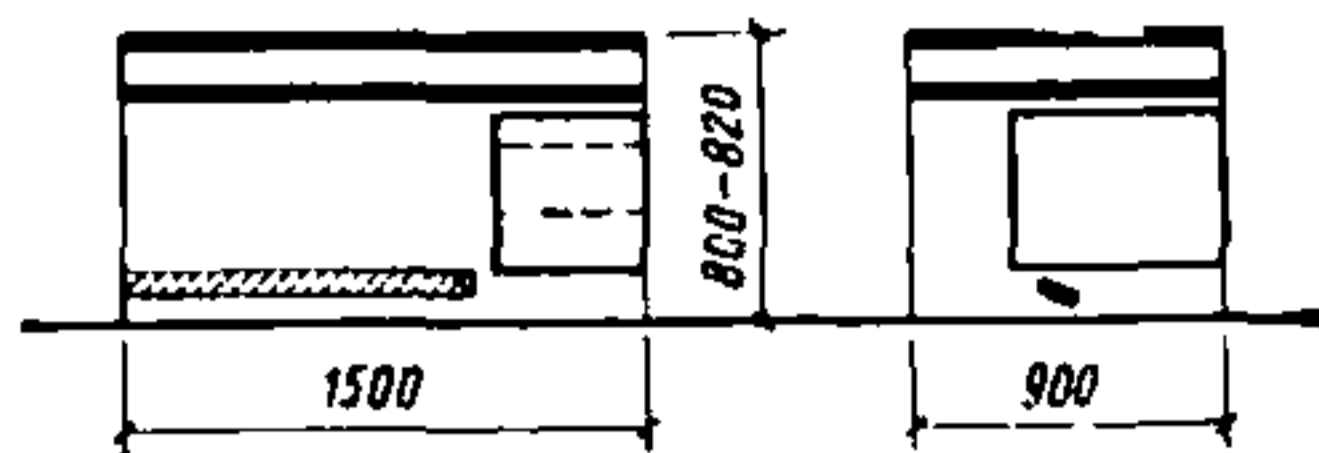

ПРИМЕНЕНИЕ 9, 11, 25

208. Стол с изменяемой по высоте крышкой для фотографирования детей
Шифр 1-01-10-29

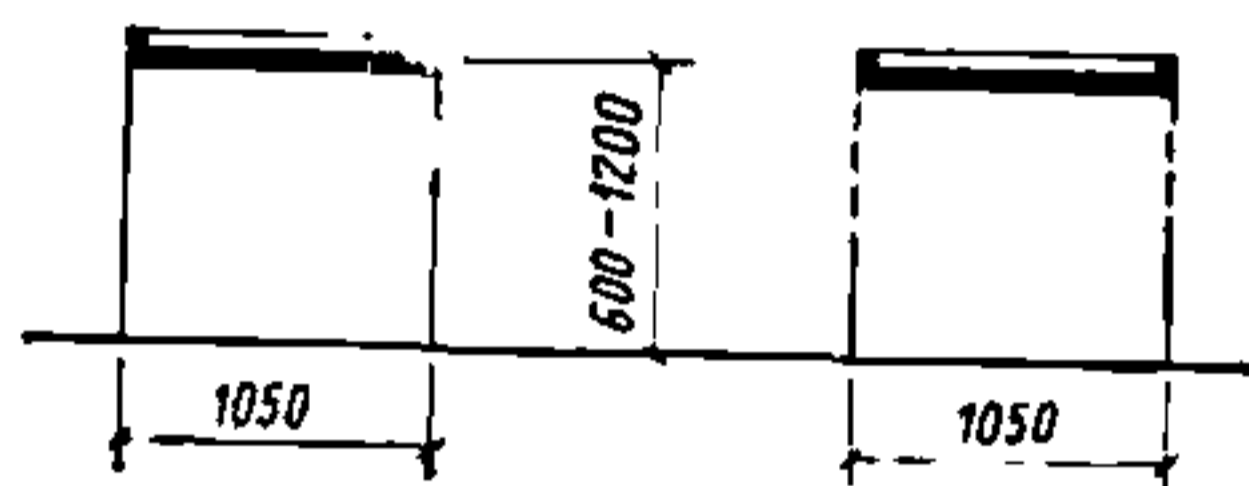

ПРИМЕНЕНИЕ 9, 11, 25

209. Стол для проявления фото
Шифр 1-01-10-30

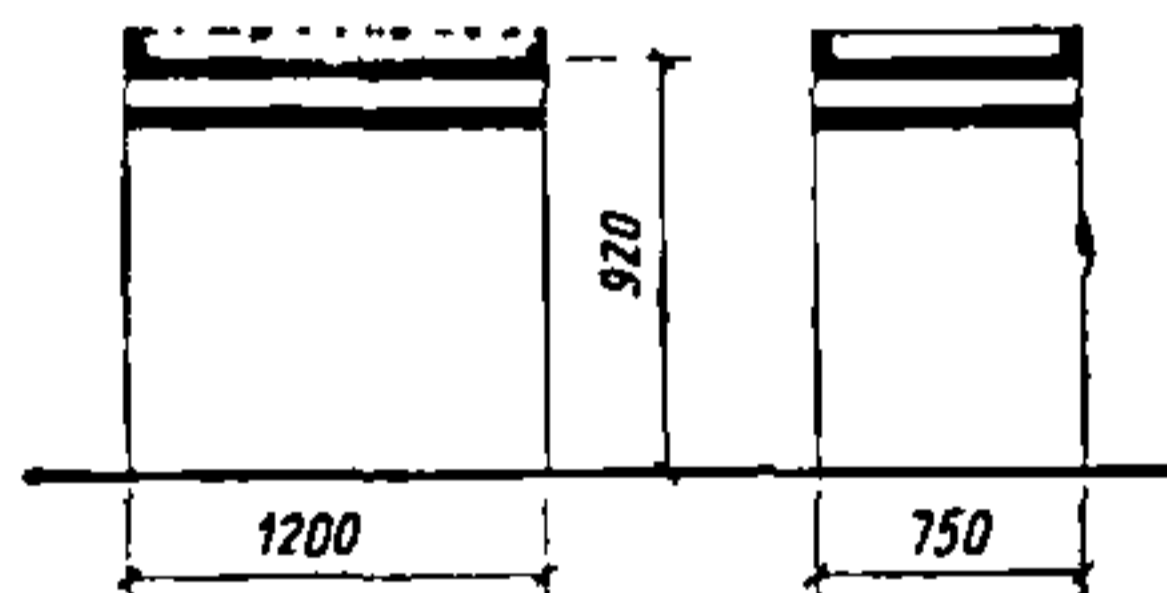

ПРИМЕНЕНИЕ 9, 11, 15, 25

210. Стол для фотолаборатории секционный
Шифр 1-01-10-31

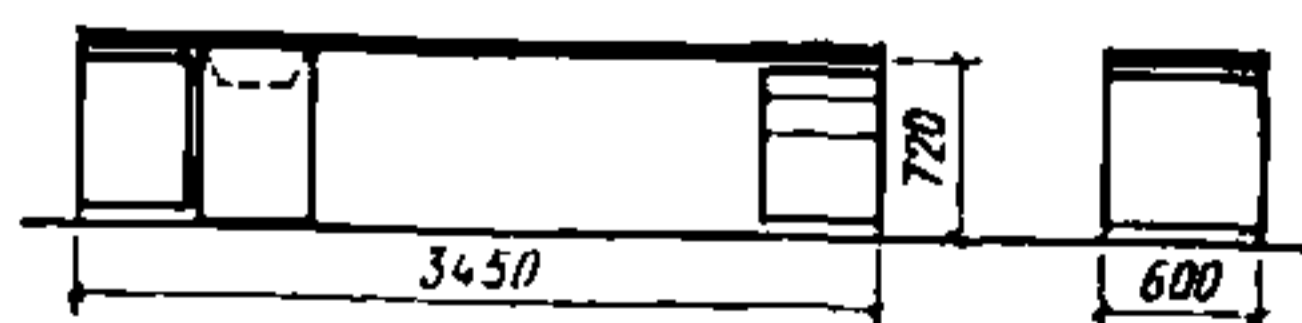

ПРИМЕНЕНИЕ 2, 6, 7, 15, 18, 21, 23, 26

211. Стол для фоторабот
Шифр 1-01-10-32

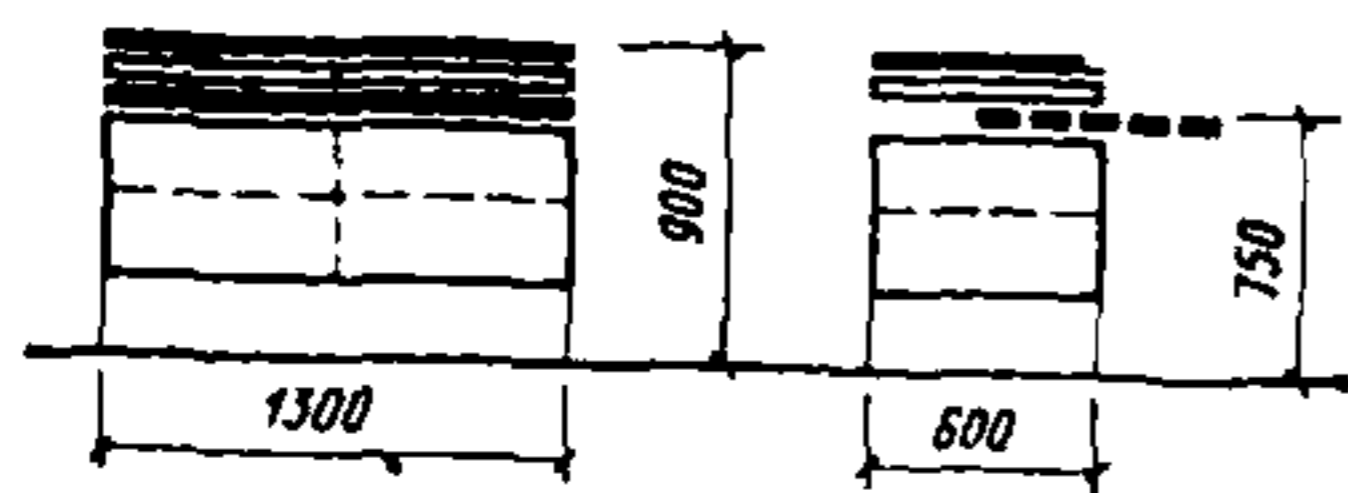

ПРИМЕНЕНИЕ 3, 6, 7, 8, 15, 16, 18, 21, 23, 26

212. Стол-мойка на два отделения для фотолаборатории
Шифр 1-01-10-33

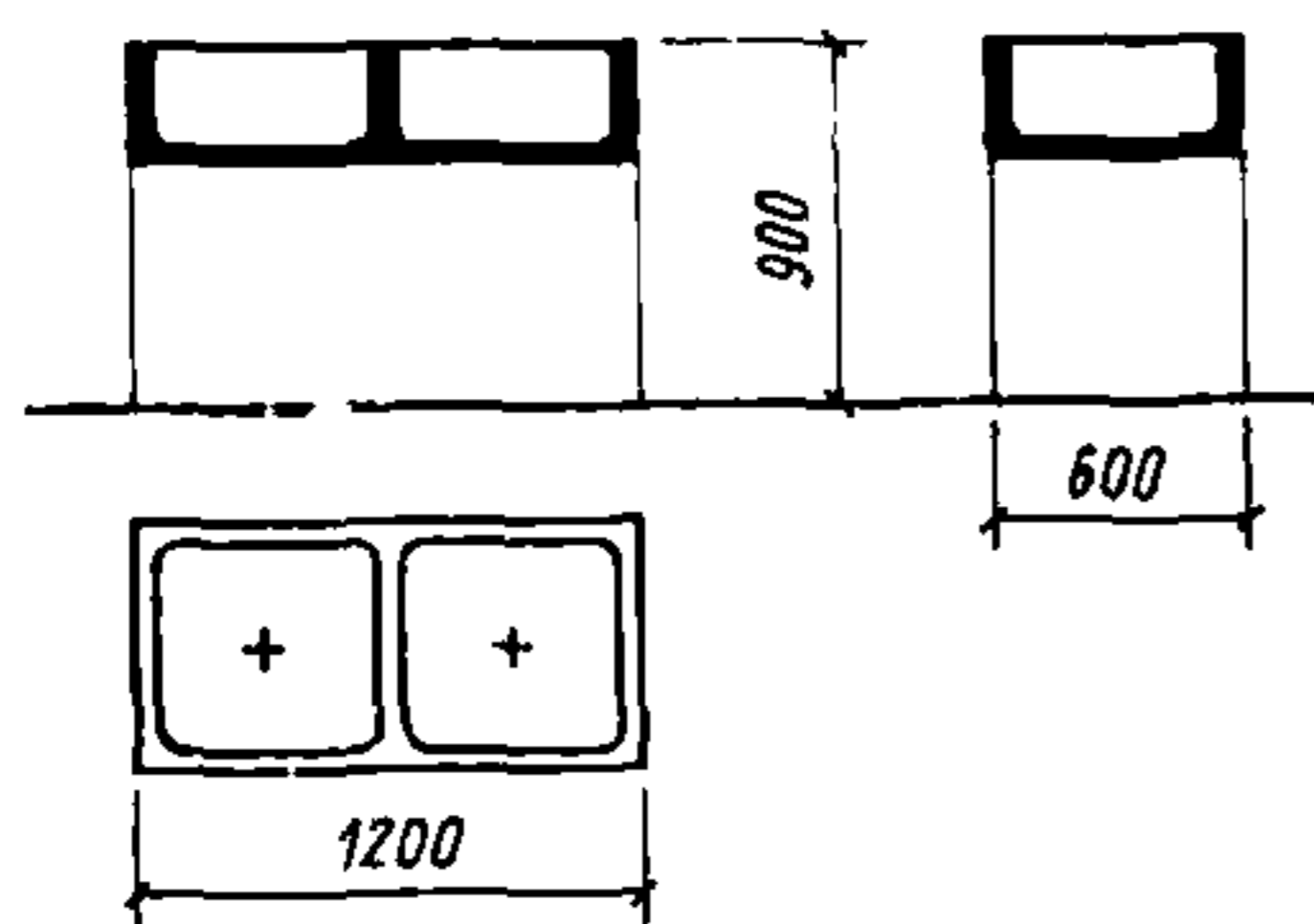

ПРИМЕНЕНИЕ 2, 3, 7, 8, 10, 15, 18, 21, 22, 23

213. Стол для ретуши
Шифр 1-01-10-34

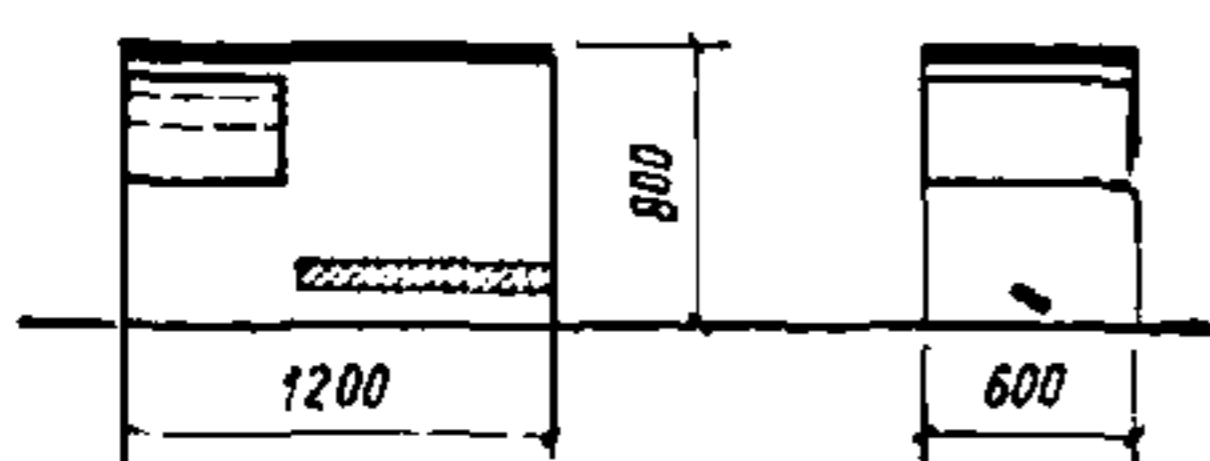

ПРИМЕНЕНИЕ 9, 11, 25

214. Стол для ремонта лыж
Шифр 1-01-10-35

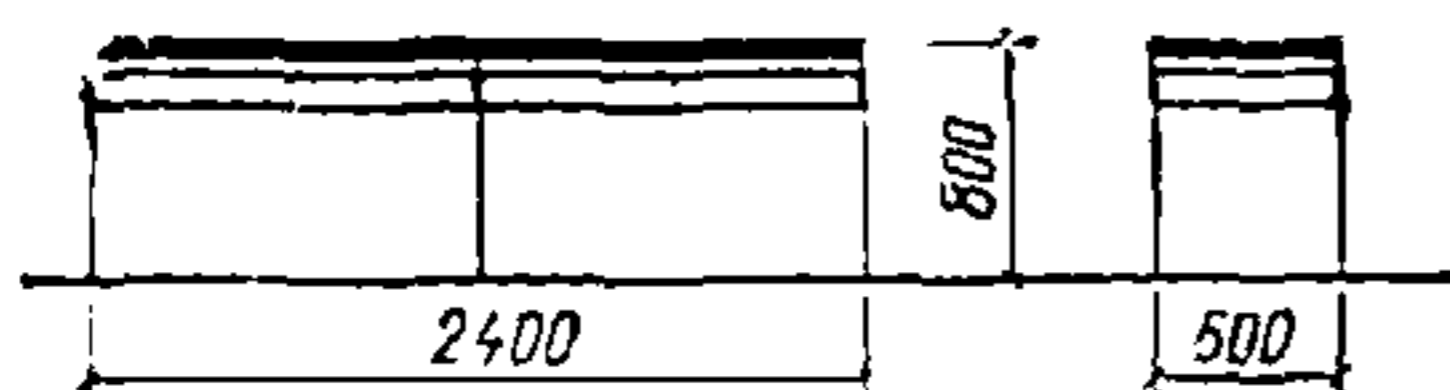

ПРИМЕНЕНИЕ 11, 15

215. Стол производственный для предприятий общественного питания
Шифр 1-01-10-36

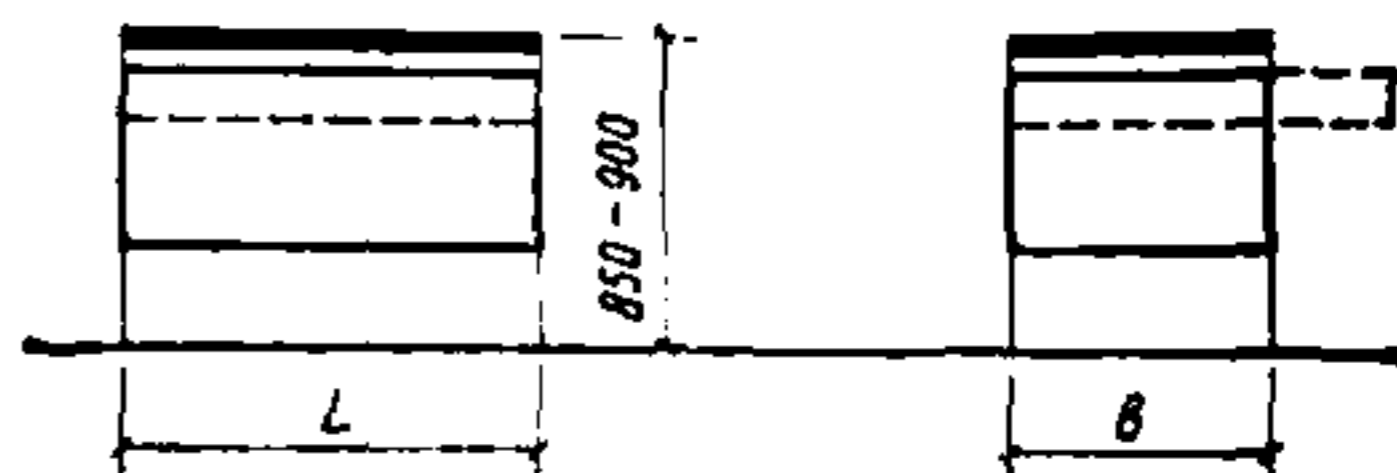

L	1000	1200	1500	1500	2000
B	600	750	750	900	900
H	850— 900	850— 900	850— 900	850— 900	850— 900

ПРИМЕНЕНИЕ 1, 2, 3, 6, 7, 8, 9, 10, 12, 15, 16, 17, 18, 19, 20, 21, 22, 24, 25, 26

216. Стол производственный с ванной
Шифр 1-01-10-37

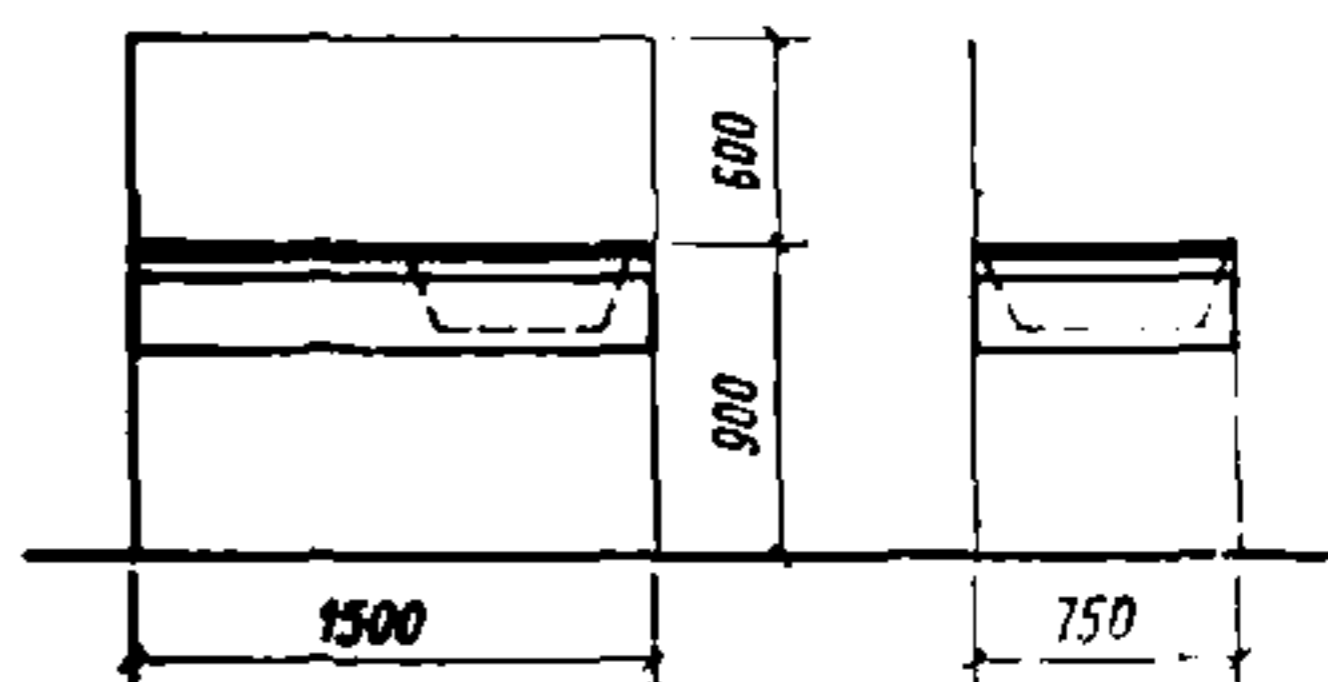

ПРИМЕНЕНИЕ 1, 2, 6, 7, 8, 10, 14, 15, 22, 24, 25, 26

217. Стол производственный комбинированный
Шифр 1-01-10-38

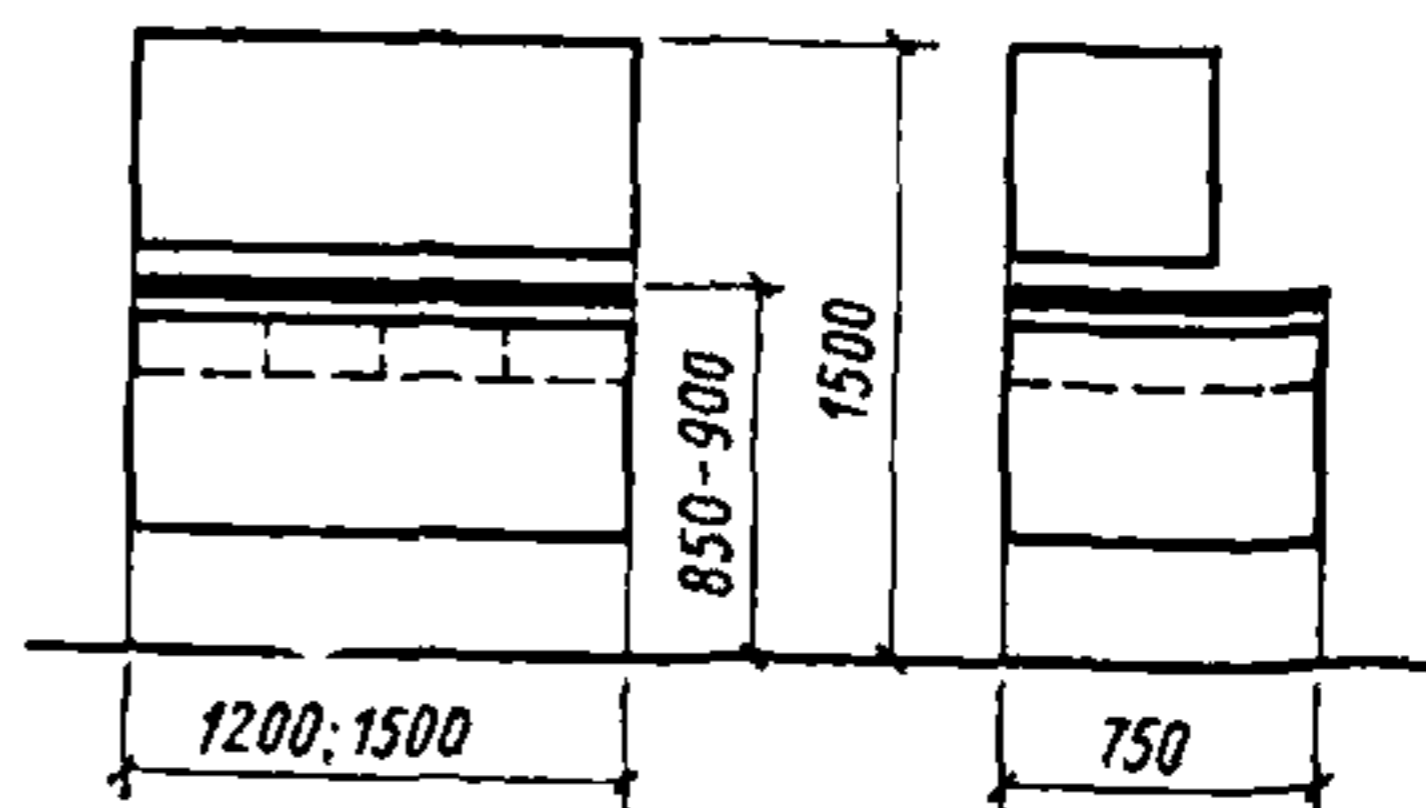

ПРИМЕНЕНИЕ 1, 2, 6, 7, 8, 9, 10, 12, 14, 15, 17, 18, 19, 20, 21, 22, 24, 25, 26

218. Стол производственный
для дочистки картофеля
Шифр 1-01-10-39

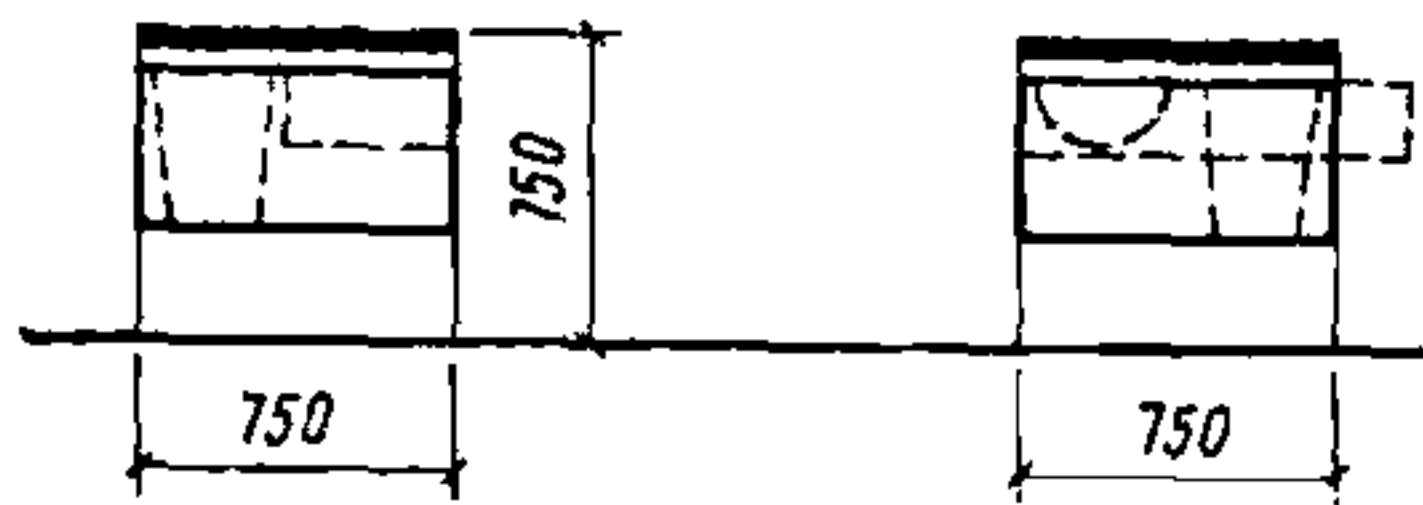

**ПРИМЕНЕНИЕ 1, 2, 6,
7, 8, 10, 12, 14, 15, 16,
22, 24, 25, 26**

219. Стол производственный
для сбора остатков пищи
Шифр 1-01-10-40

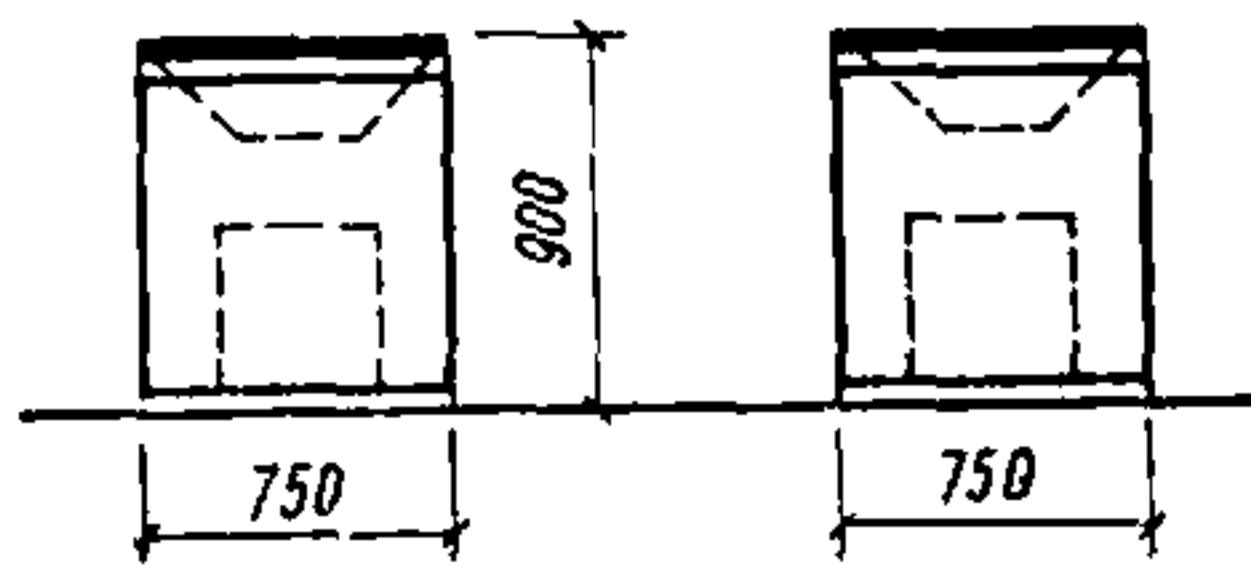

**ПРИМЕНЕНИЕ 1, 2, 3,
6, 7, 8, 10, 12, 14, 15, 16,
22, 24, 25, 26**

220. Стол производственный
для чистки лука
Шифр 1-01-10-41

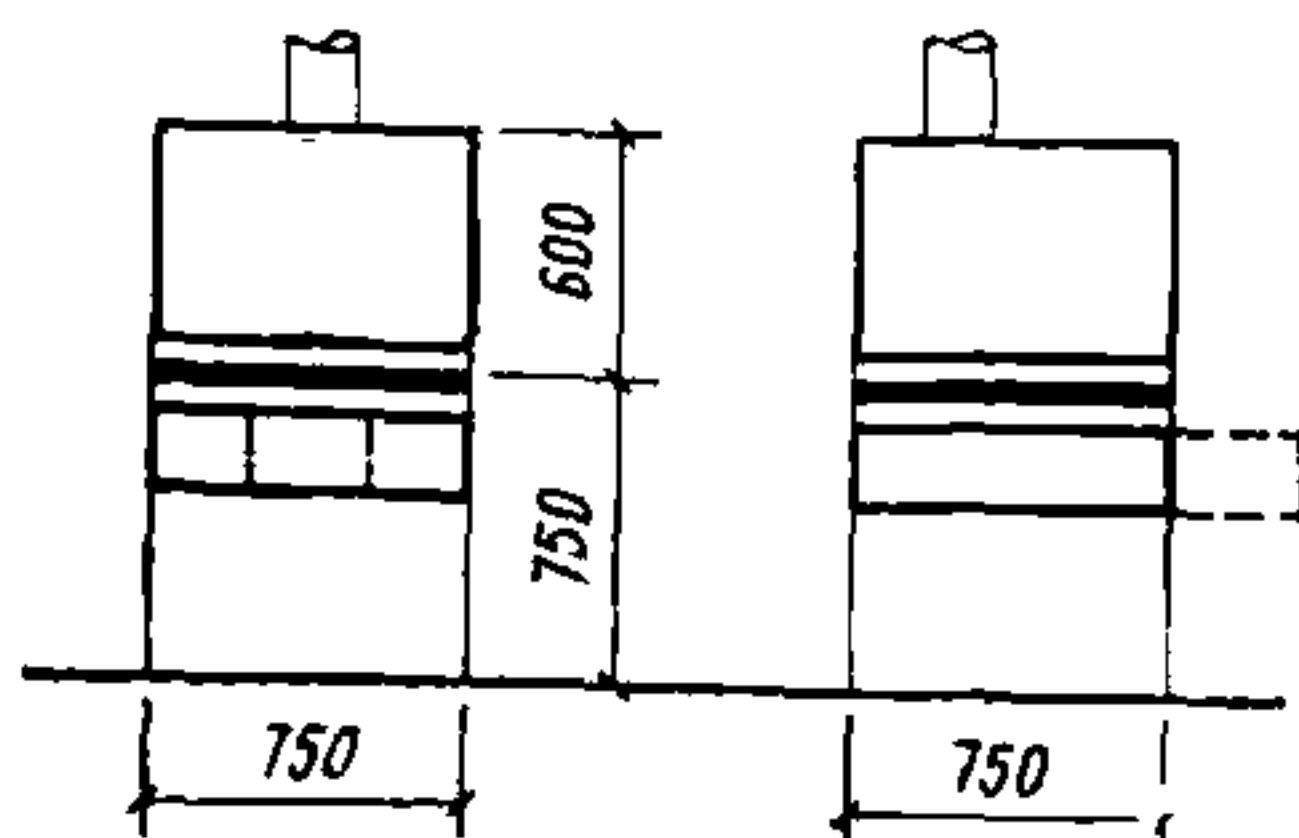

**ПРИМЕНЕНИЕ 2, 6, 7,
8, 10, 12, 14, 15, 16, 22,
24, 25, 26**

221. Стол для продажи по-
судохозяйственных това-
ров
Шифр 1-01-10-42

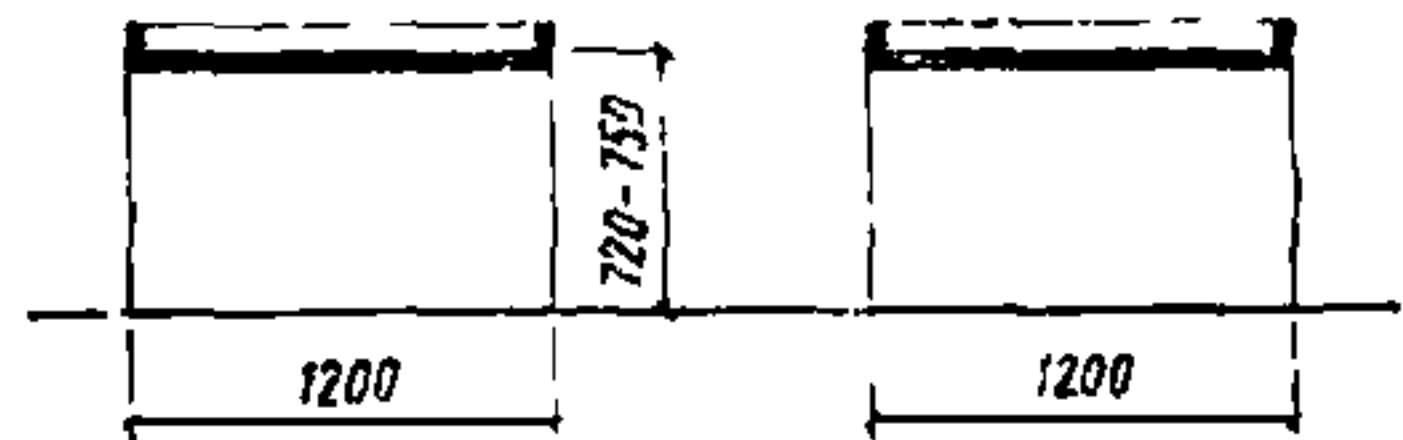

ПРИМЕНЕНИЕ 9, 25

222. Стол для выписки чеков
на все виды промышлен-
ных товаров
Шифр 1-01-10-43

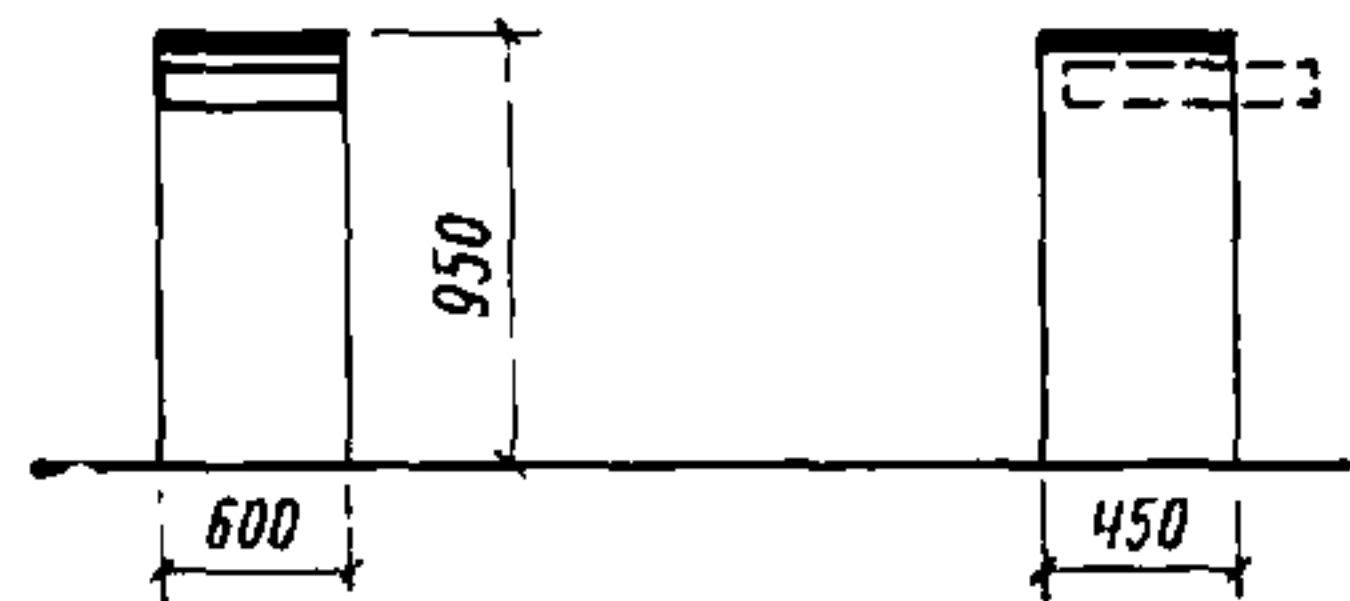

ПРИМЕНЕНИЕ 9, 24, 25

223. Стол для разрубки мяса
Шифр 1-01-10-44

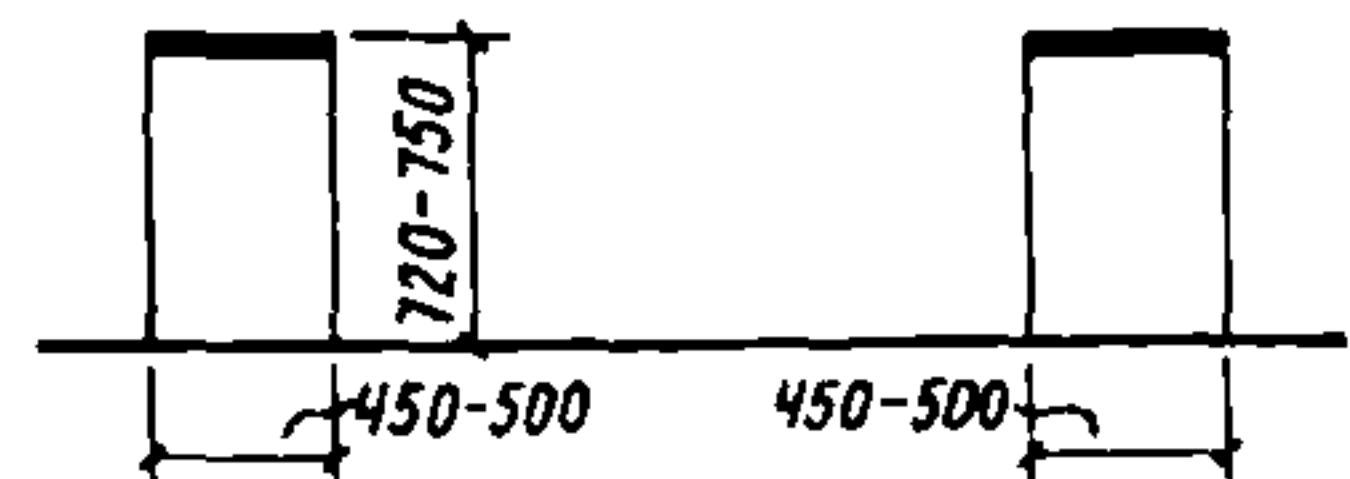

**ПРИМЕНЕНИЕ 12, 23,
24, 27**

224. Стол для разрубки ры-
бы
Шифр 1-01-10-45

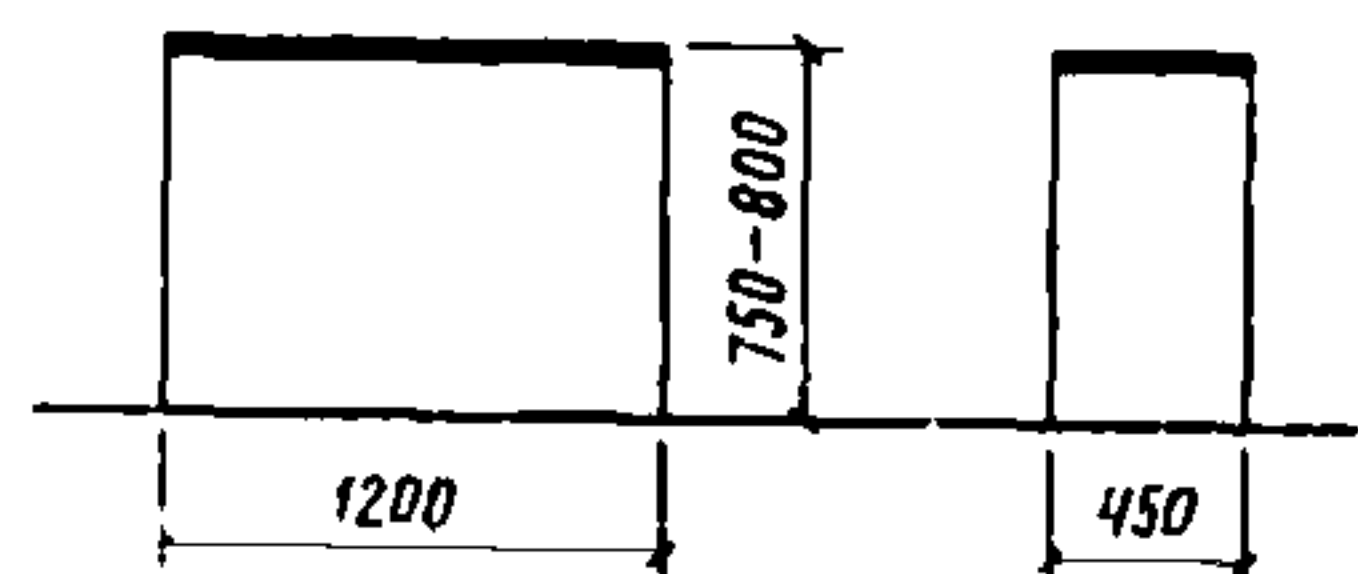

**ПРИМЕНЕНИЕ 9, 12,
15, 16, 24, 25**

225. Стол таможенного до-
смотра
Шифр 1-01-10-46

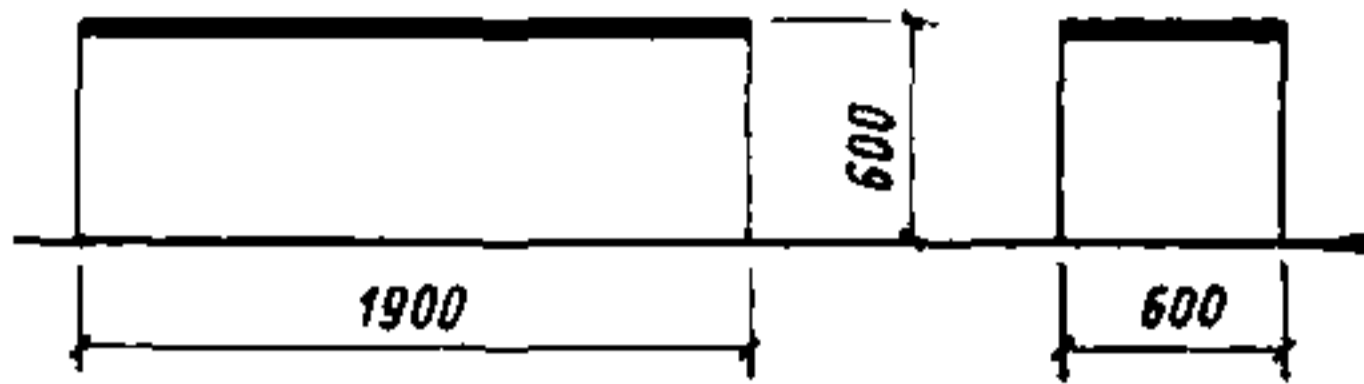

ПРИМЕНЕНИЕ 24

226. Стол для упаковки в
камерах хранения
Шифр 1-01-10-47

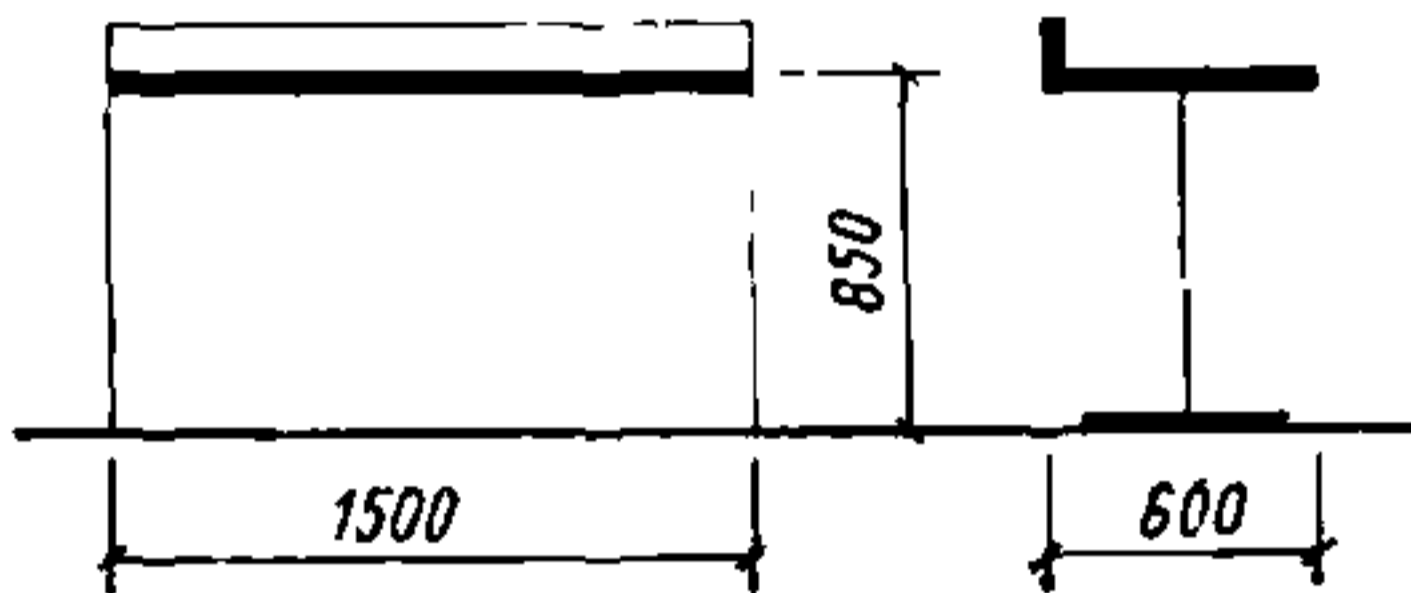

ПРИМЕНЕНИЕ 24

227. Стол для пайки на одно
рабочее место
Шифр 1-01-10-48

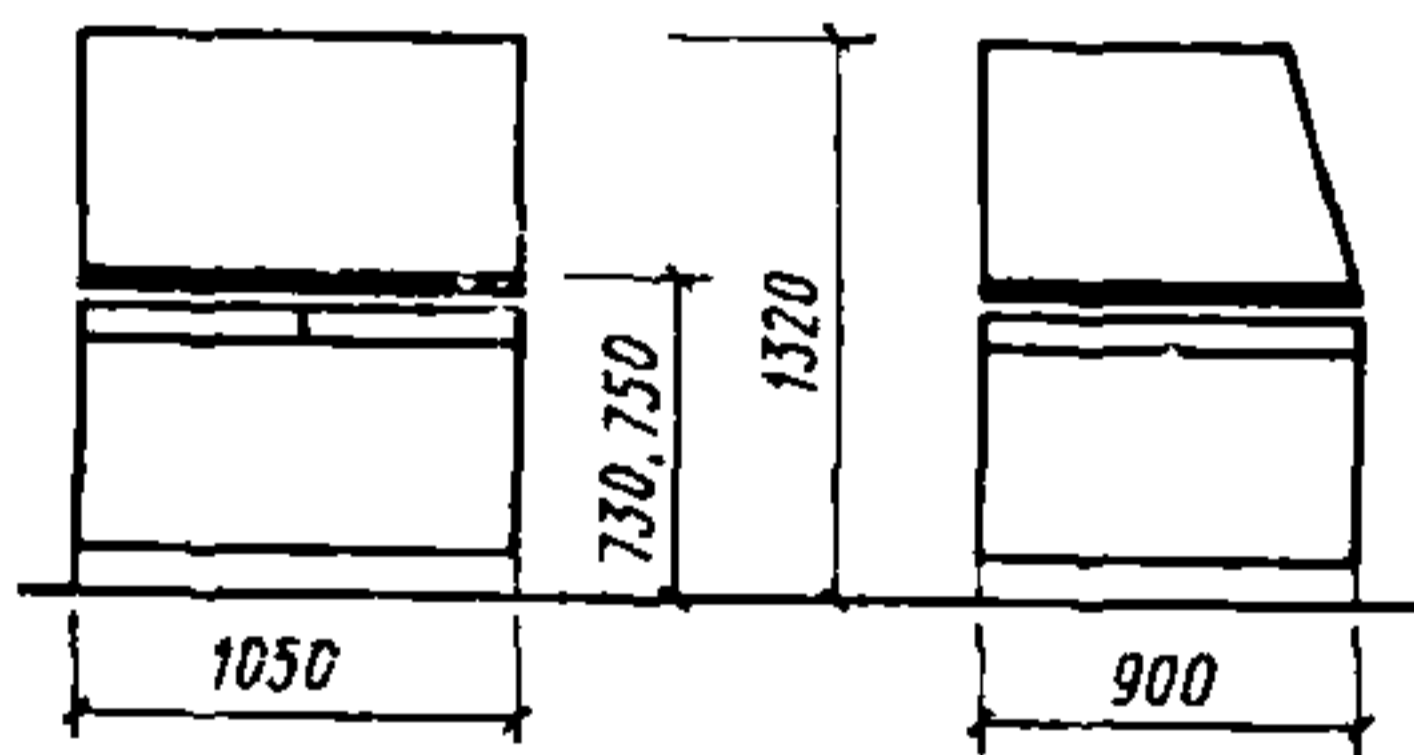

ПРИМЕНЕНИЕ 23

228. Стол аптечный рабочий
Шифр 1-01-10-49

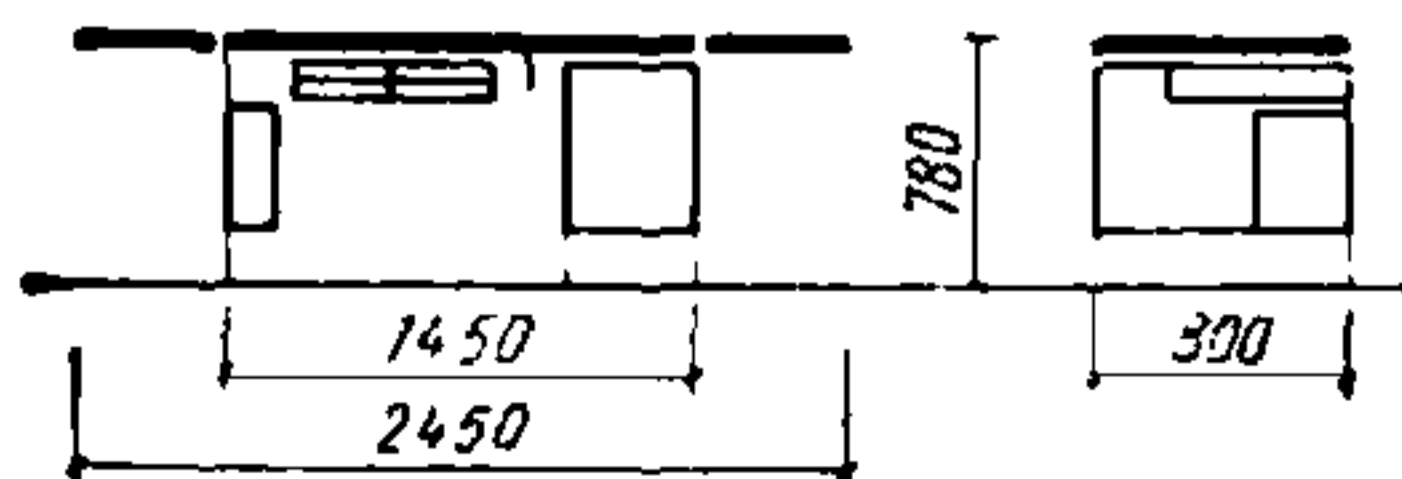

ПРИМЕНЕНИЕ 13

229. Стол аптечный для асеп-
тической комнаты
Шифр 1-01-10-50

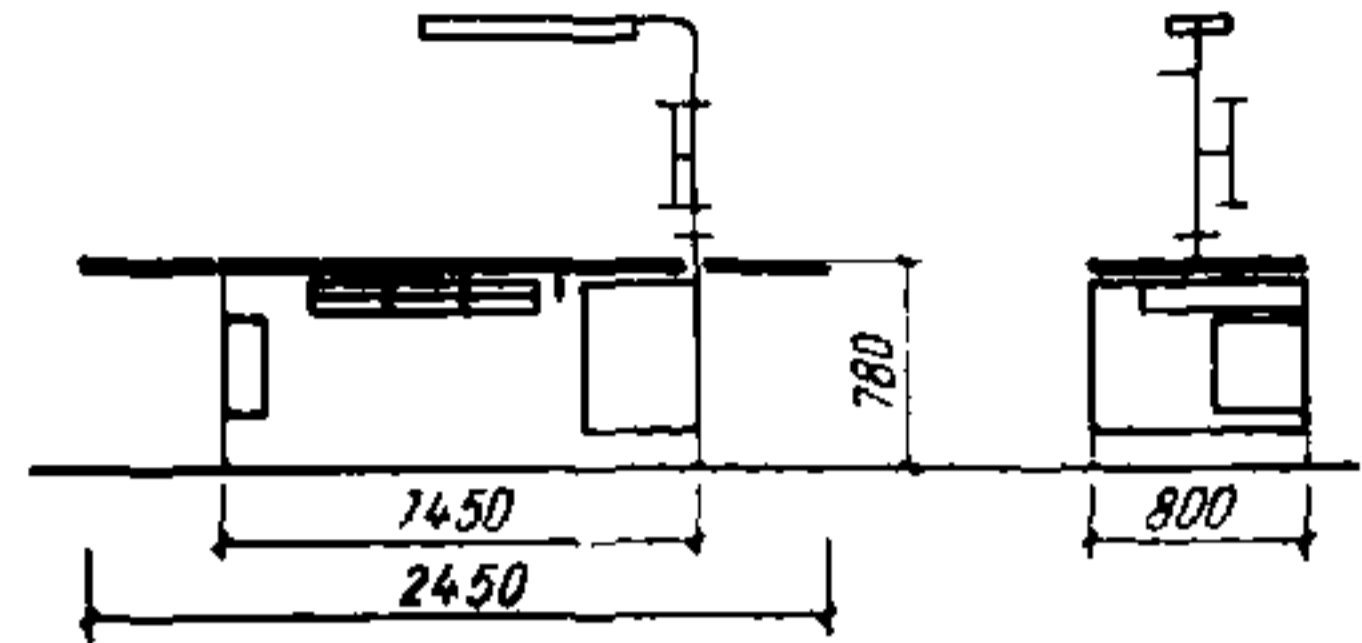

ПРИМЕНЕНИЕ 13

230. Стол аптечный дефекто-
ра
Шифр 1-01-10-51

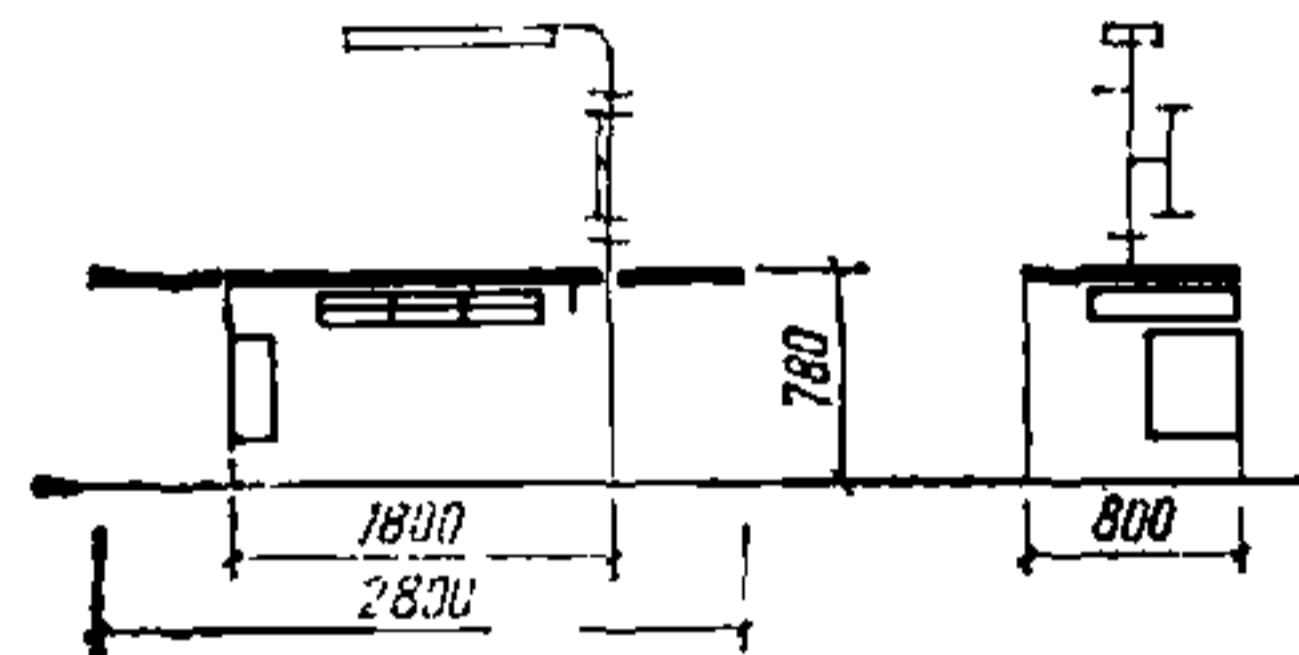

ПРИМЕНЕНИЕ 13

231. Стол аптечный лабора-
торный
Шифр 1-01-10-52

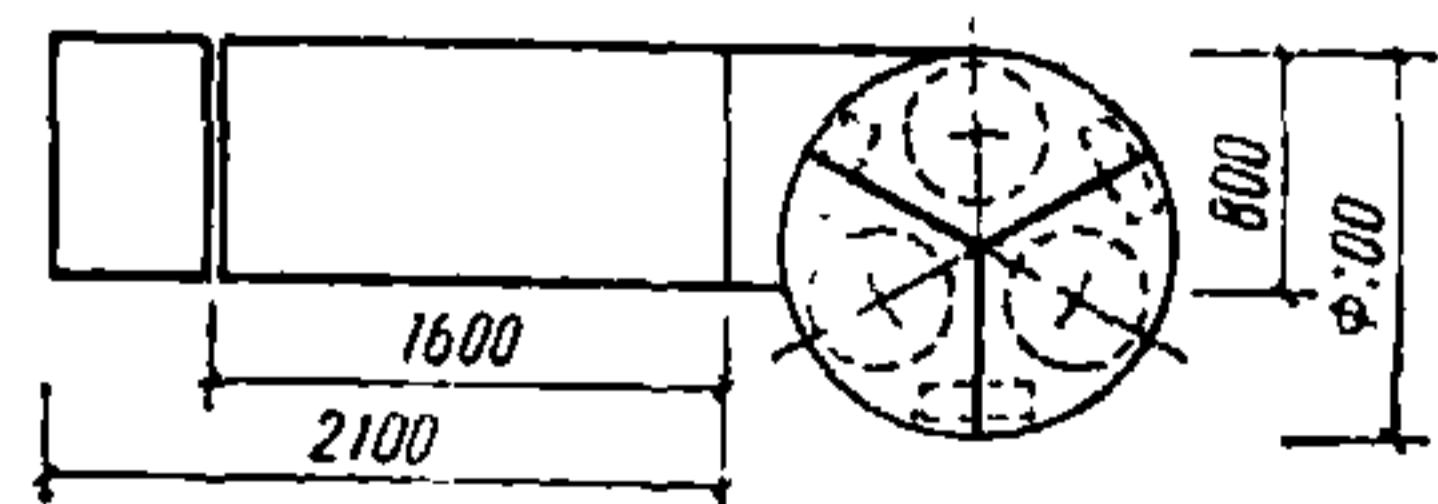
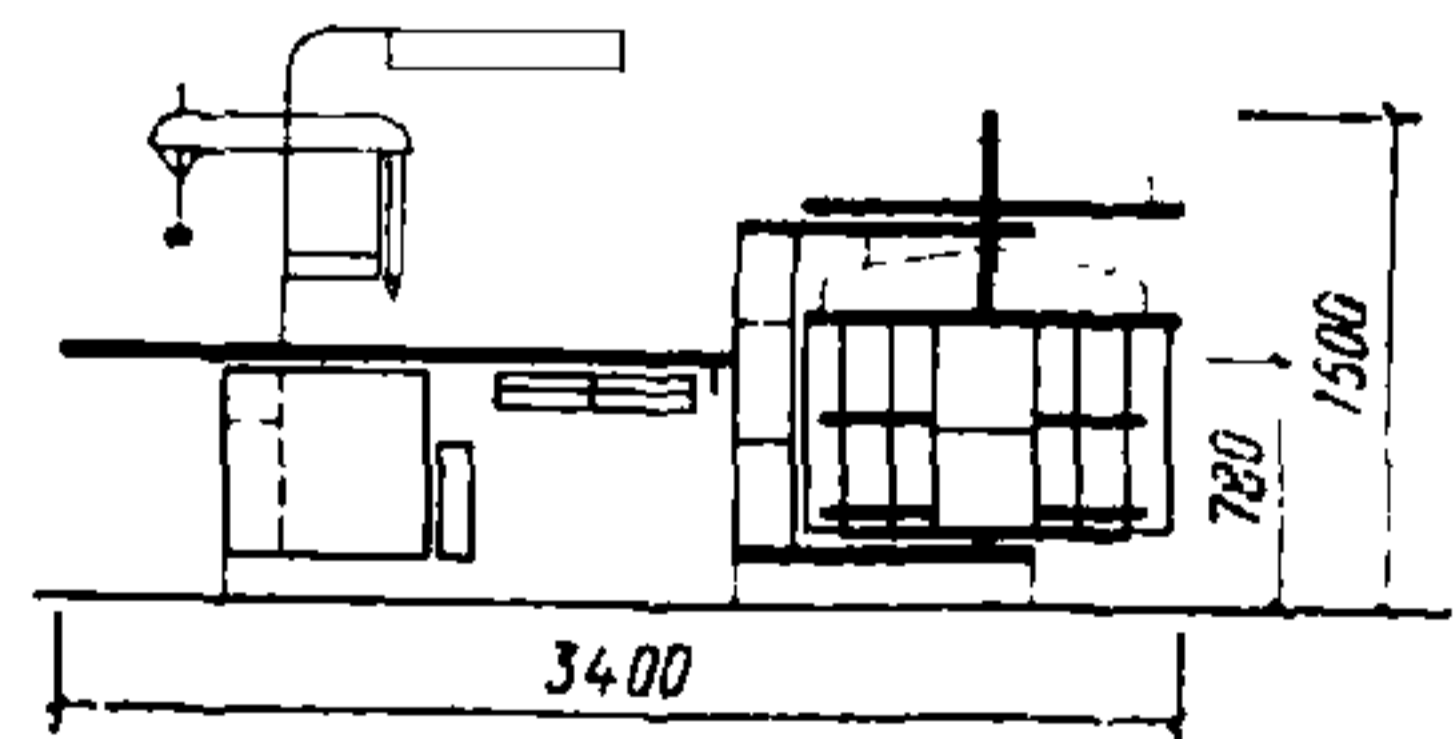

ПРИМЕНЕНИЕ 13

232. Стол химика-аналитика
Шифр 1-01-10-53

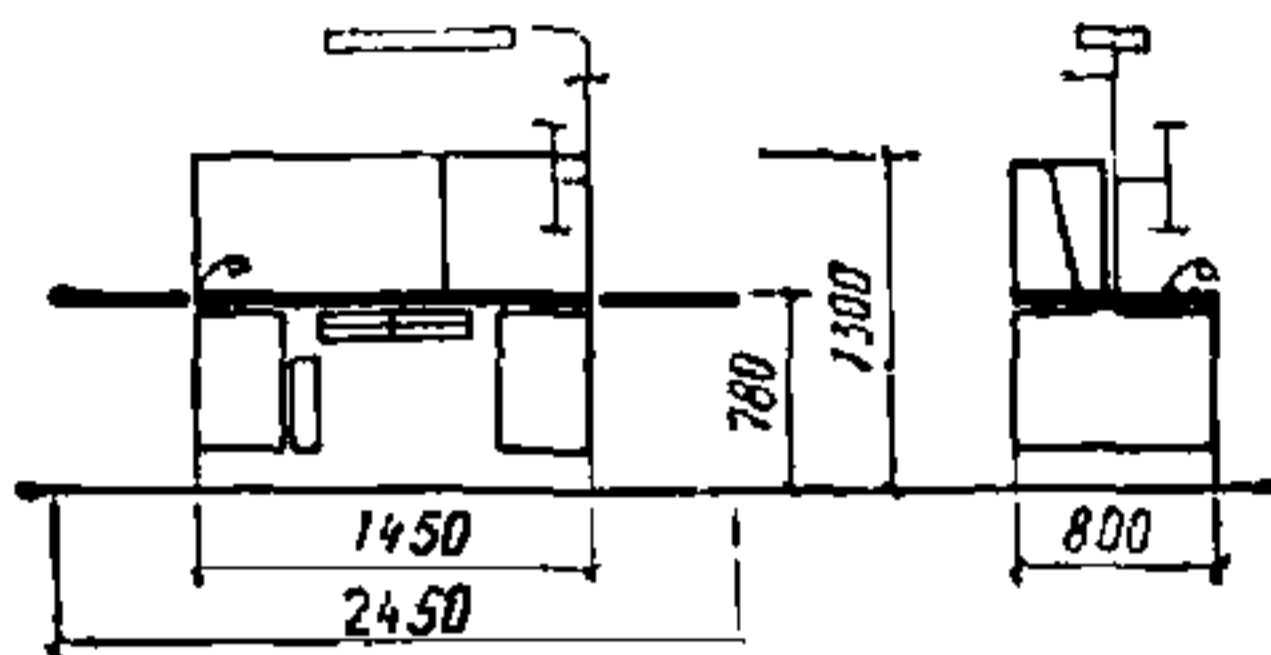

ПРИМЕНЕНИЕ 13

234. Стол обеденный для
школьных столовых
Шифр 1-01-11-01

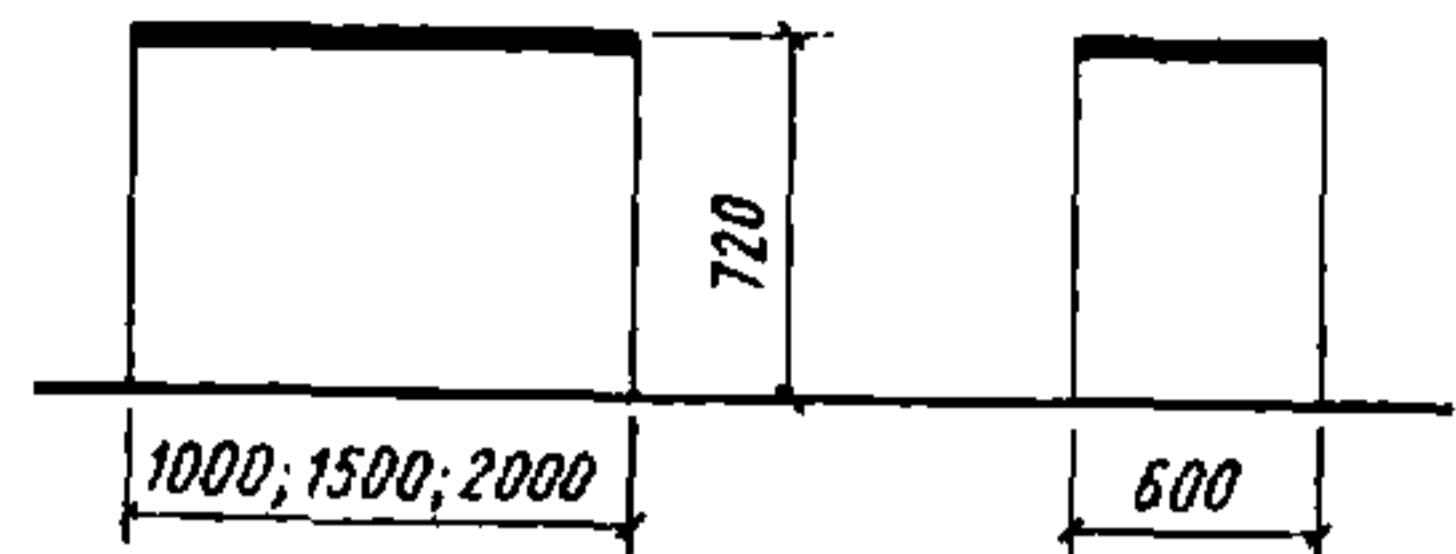

ПРИМЕНЕНИЕ 1, 2, 26

233. Стол ассистентский на
два рабочих места (сек-
ционный)
Шифр 1-01-10-54

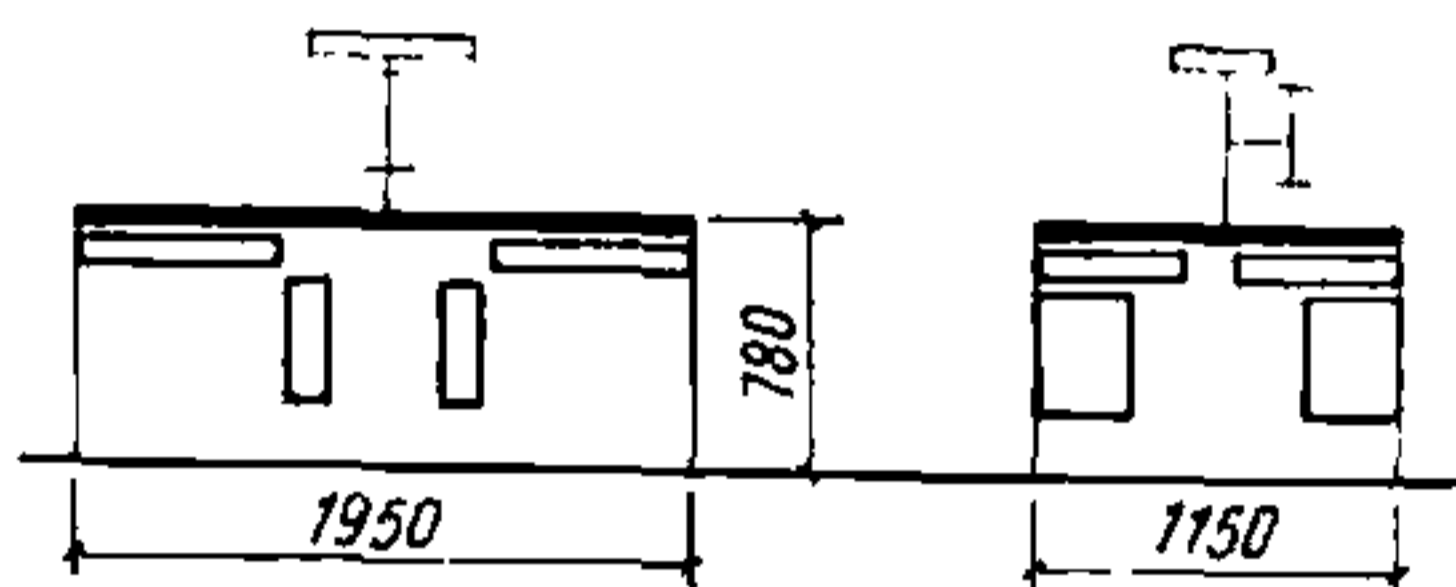

ПРИМЕНЕНИЕ 13

235. Стол обеденный для
предприятий обществен-
ного питания
Шифр 1-01-11-02

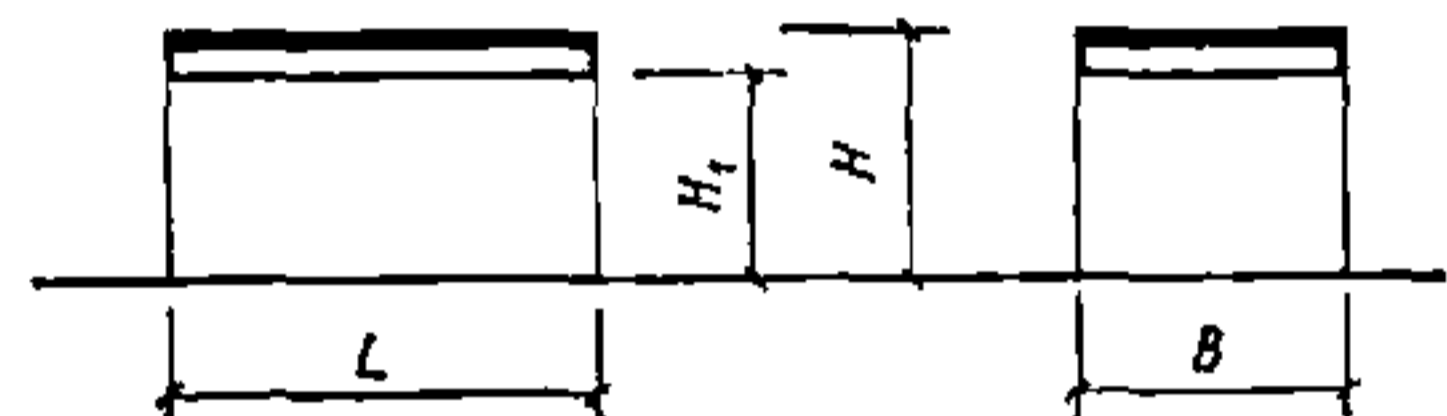

ПРИМЕНЕНИЕ 6, 7, 8,
9, 10, 14, 15, 17, 18, 19,
20, 21, 22, 23, 24, 25, 26

Стол	Число мест	H	H ₁ , не ме- нее	Стол			
				прямоуголь- ный		квад- ратный	круг- лый
				L	B	L, B	D
Для столовых и кафе самообслу- живания	2	730	610	800	600	—	—
	4			800	1200	900	—
	6			800	1800	—	—
Для кафе с обслу- живанием офици- антами	2	730	610	—	—	600	600
	3			—	—	—	750
	4			—	—	800	900
Для кафетериев и закусочных	4	1100	680	600	1200	—	800
	5, 6			—	—	—	1000
	6			600	1800	—	—
Для ресторанов	2	730	610	850	600	—	800
	4			850	1300	1000	1100
	6			850	1900	—	—

236. Стол с откидным зеркалом
Шифр 1-01-12-01

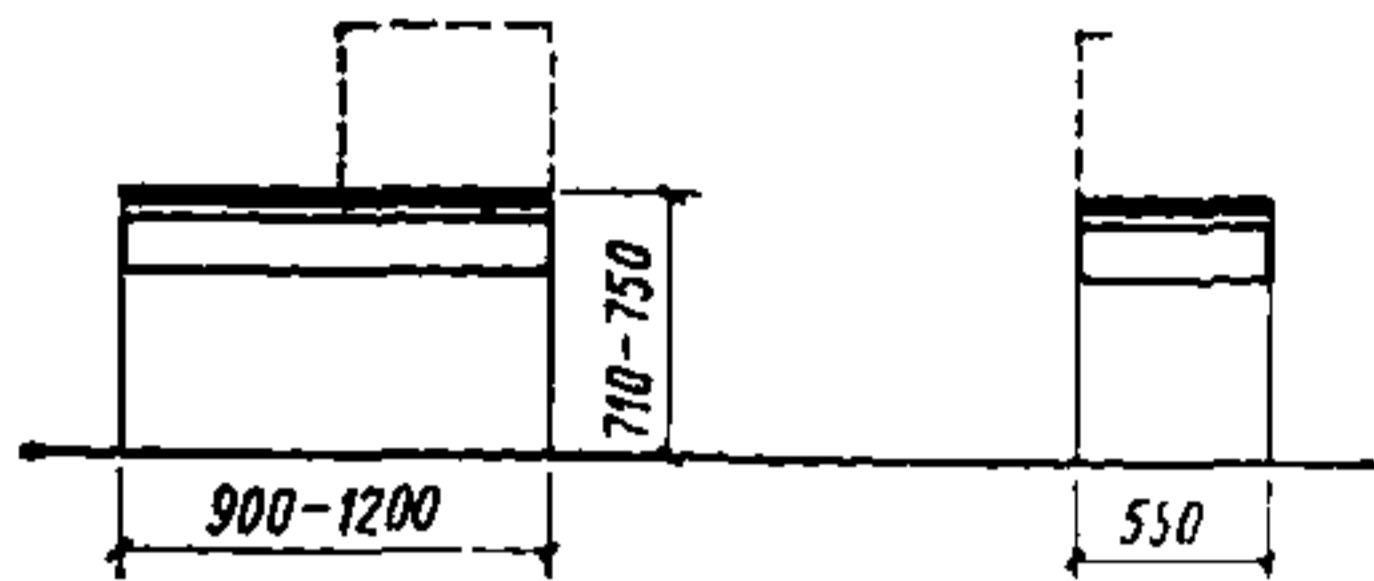

ПРИМЕНЕНИЕ 14, 15, 24

237. Стол комбинированный с подставкой для чемодана
Шифр 1-01-12-02

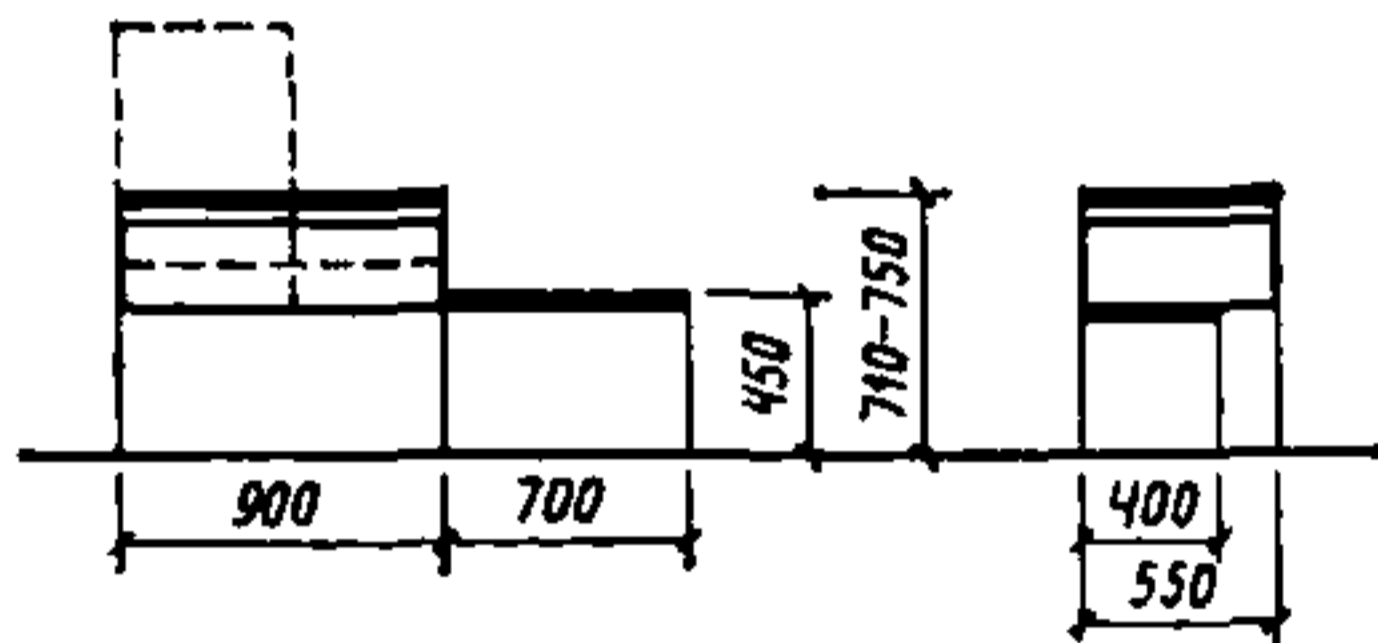

ПРИМЕНЕНИЕ 14, 15, 24

238. Стол комбинированный
Шифр 1-01-12-03

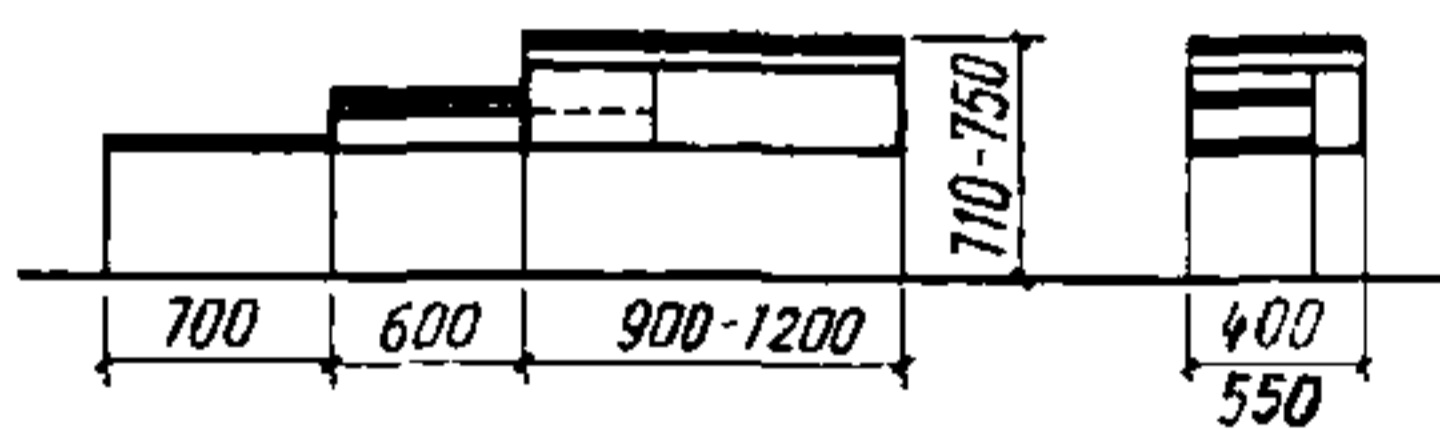

ПРИМЕНЕНИЕ 14, 15

239. Подставка под сигнальные аппараты
Шифр 1-01-12-04

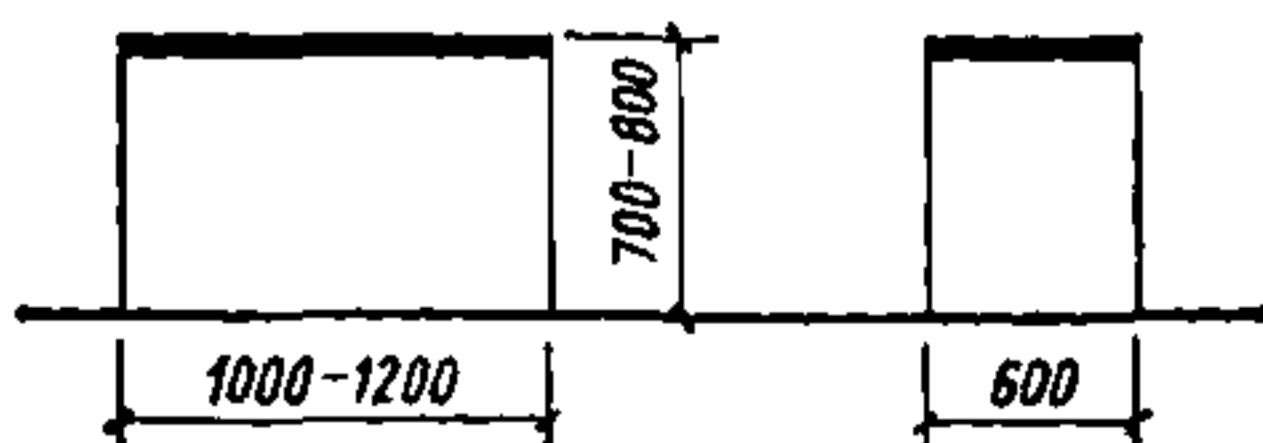

ПРИМЕНЕНИЕ 14

240. Стол консольный для балконов
Шифр 1-01-12-05

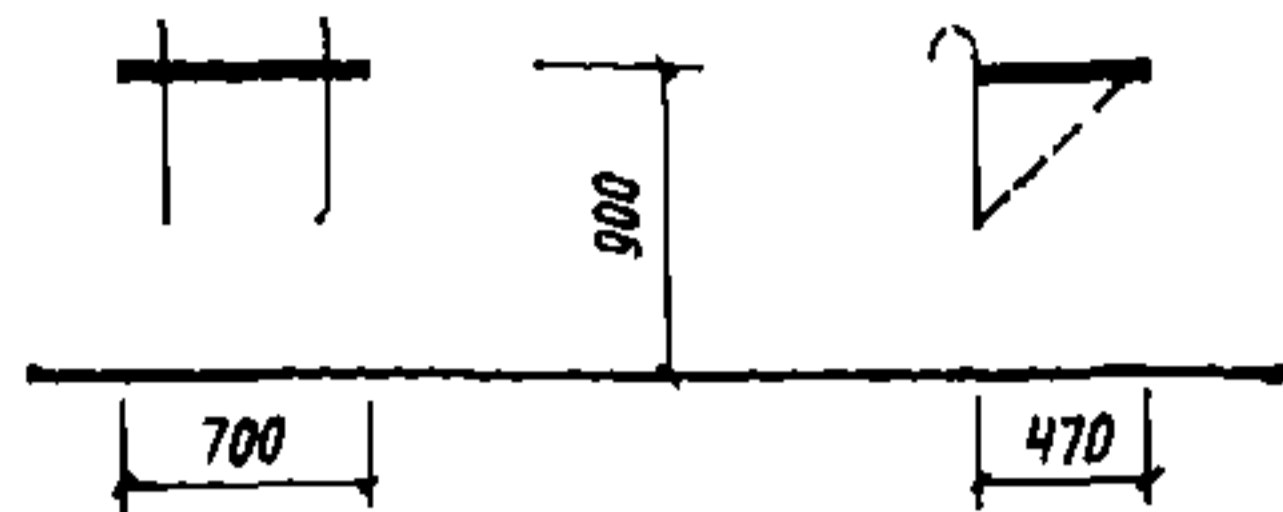

ПРИМЕНЕНИЕ 14, 15

241. Стол журнальный
Шифр 1-01-13-01

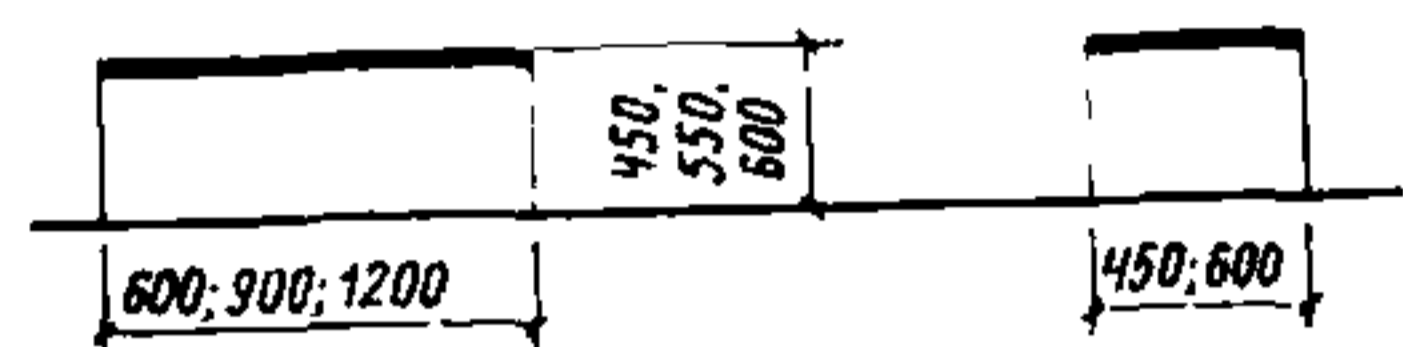

ПРИМЕНЕНИЕ 1, 2, 3, 6, 7, 8, 9, 10, 11, 12, 13, 14, 15, 16, 17, 18, 19, 20, 21, 22, 23, 24, 25, 26

242. Стол для бильярда
Шифр 1-01-13-02

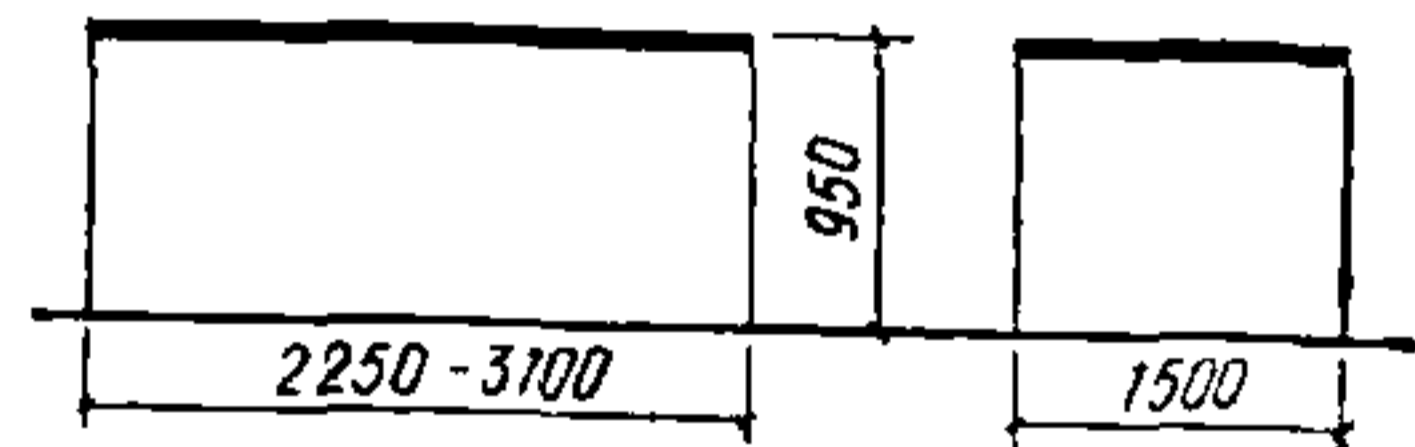

ПРИМЕНЕНИЕ 14, 15, 16, 21, 26

243. Стол для шахмат
Шифр 1-01-13-03

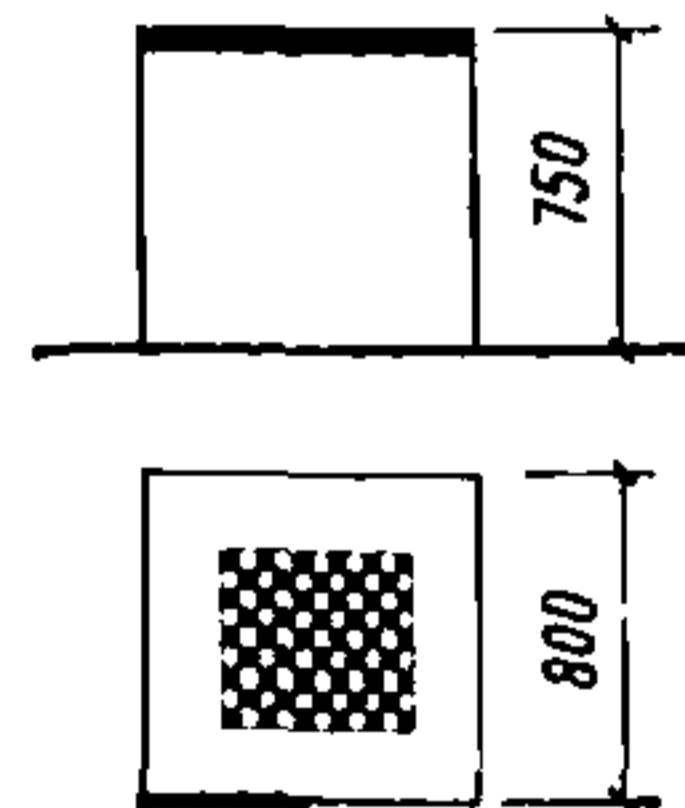

ПРИМЕНЕНИЕ 3, 14, 15, 16, 18, 24, 26

244. Стол для шахмат и шашек-гигантов
Шифр 1-01-13-04

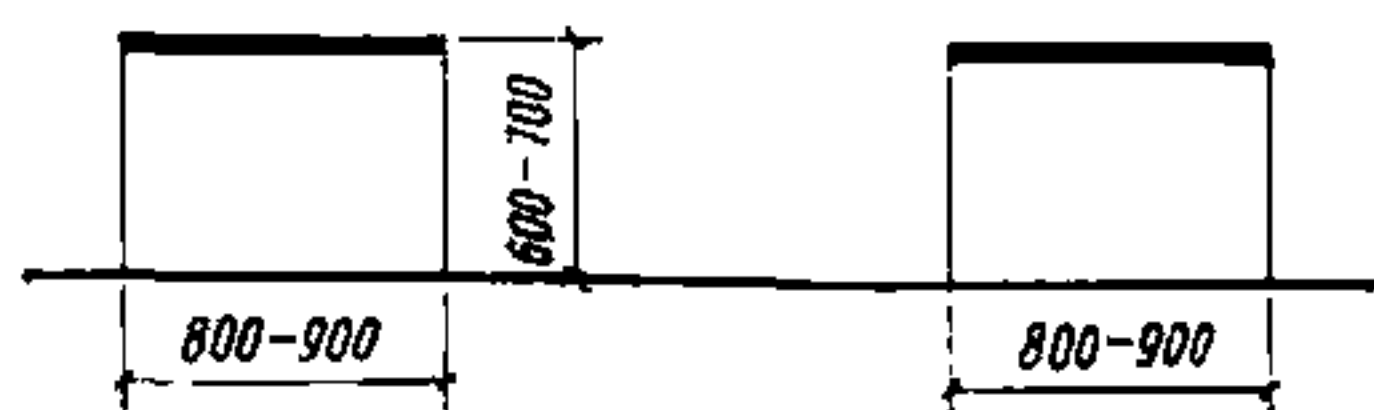

ПРИМЕНЕНИЕ 14, 15, 16

245. Стол для тихих игр на четыре человека
Шифр 1-01-13-05

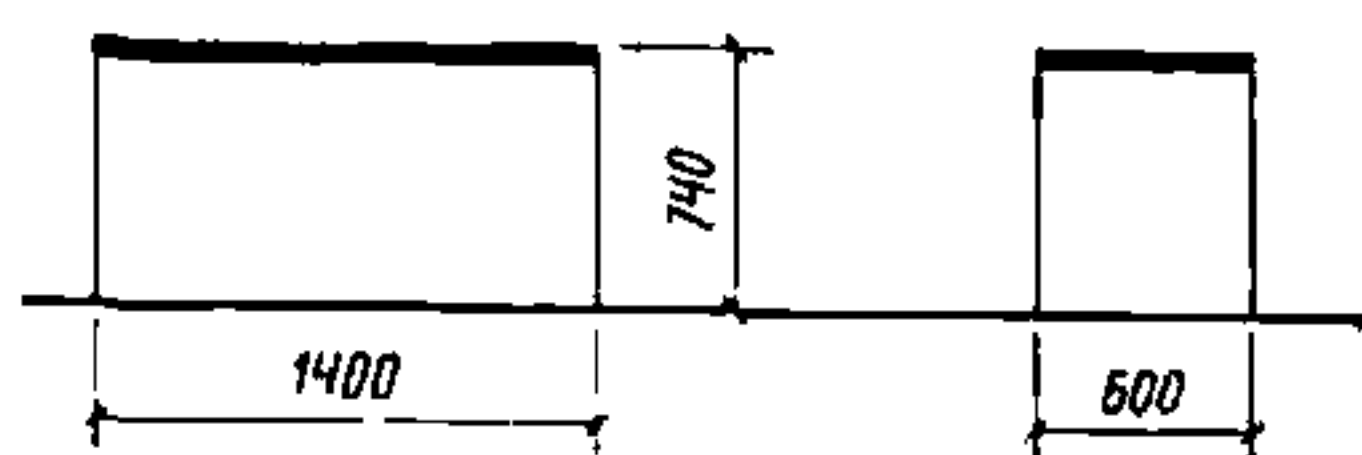

ПРИМЕНЕНИЕ 3, 14, 15, 16

246. Стол для настольного тенниса
Шифр 1-01-13-06

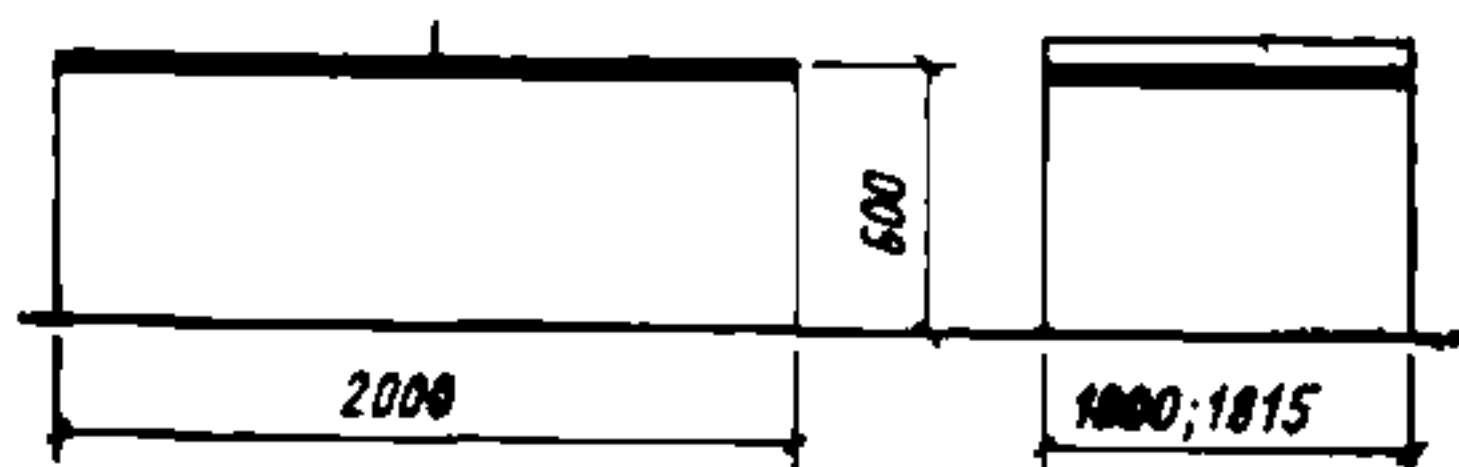

ПРИМЕНЕНИЕ 1, 2, 6, 7, 8, 14, 15, 16, 17, 18, 26

1-02. Мольберты, пюпитры

247. Мольберт низкий (складной)
Шифр 1-02-01-01

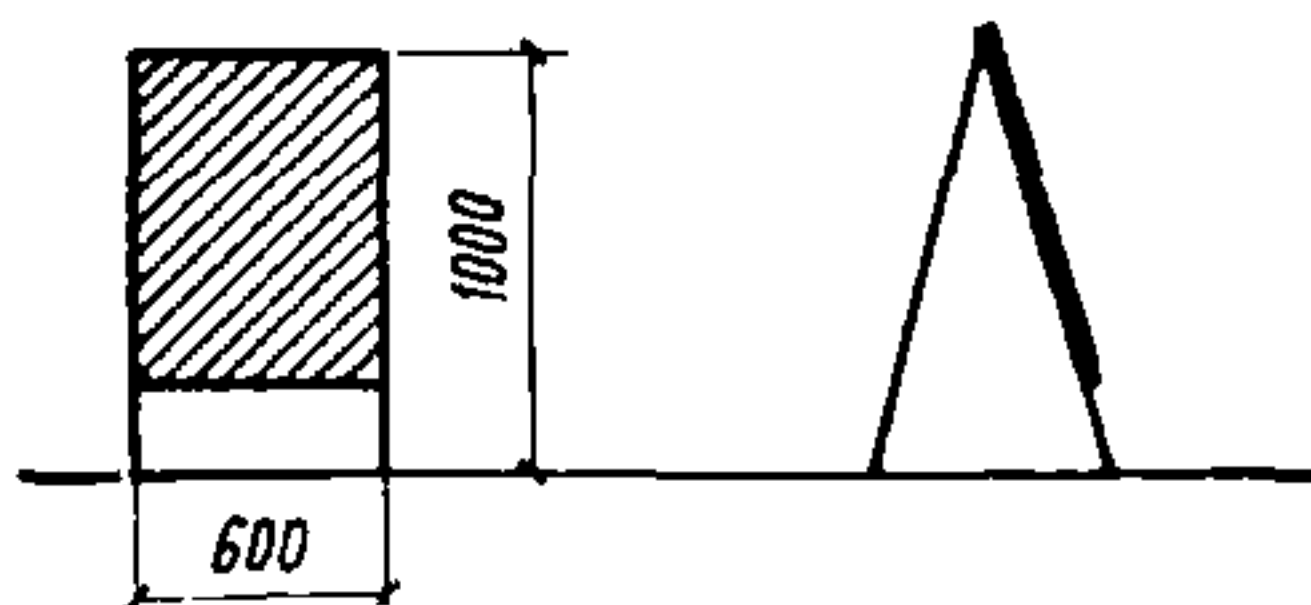

ПРИМЕНЕНИЕ 8,18

248. Мольберт высокий
Шифр 1-02-01-02

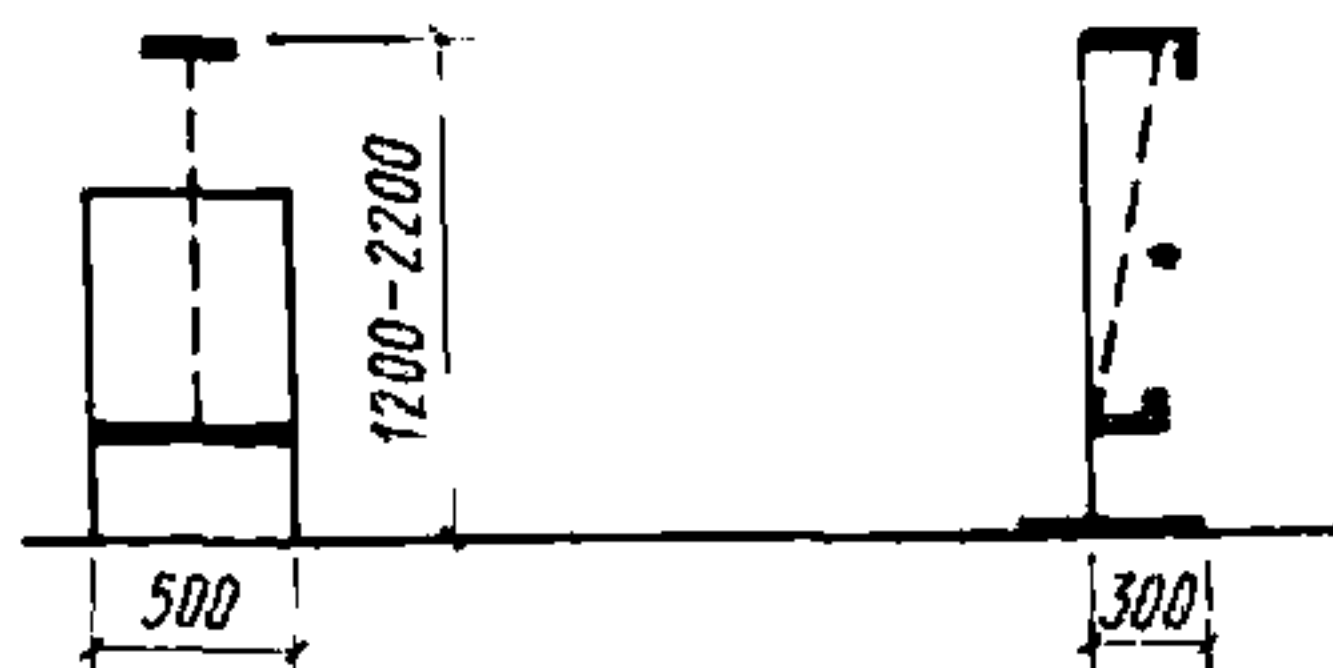

ПРИМЕНЕНИЕ 8,18

249. Станок для скульптуры
Шифр 1-02-01-03

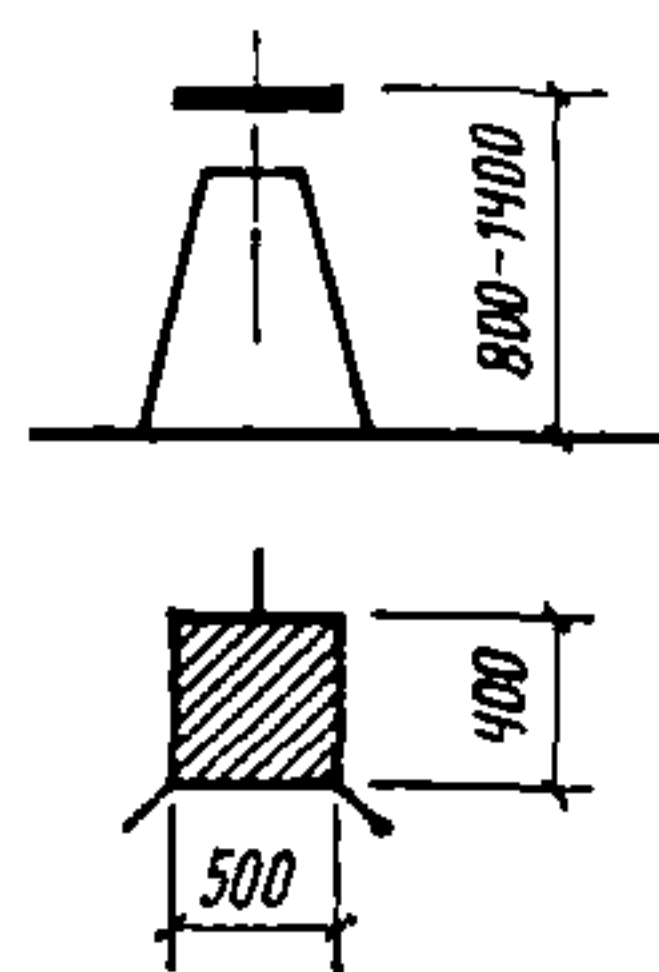

ПРИМЕНЕНИЕ 5

250. Пюпитр
Шифр 1-02-01-04

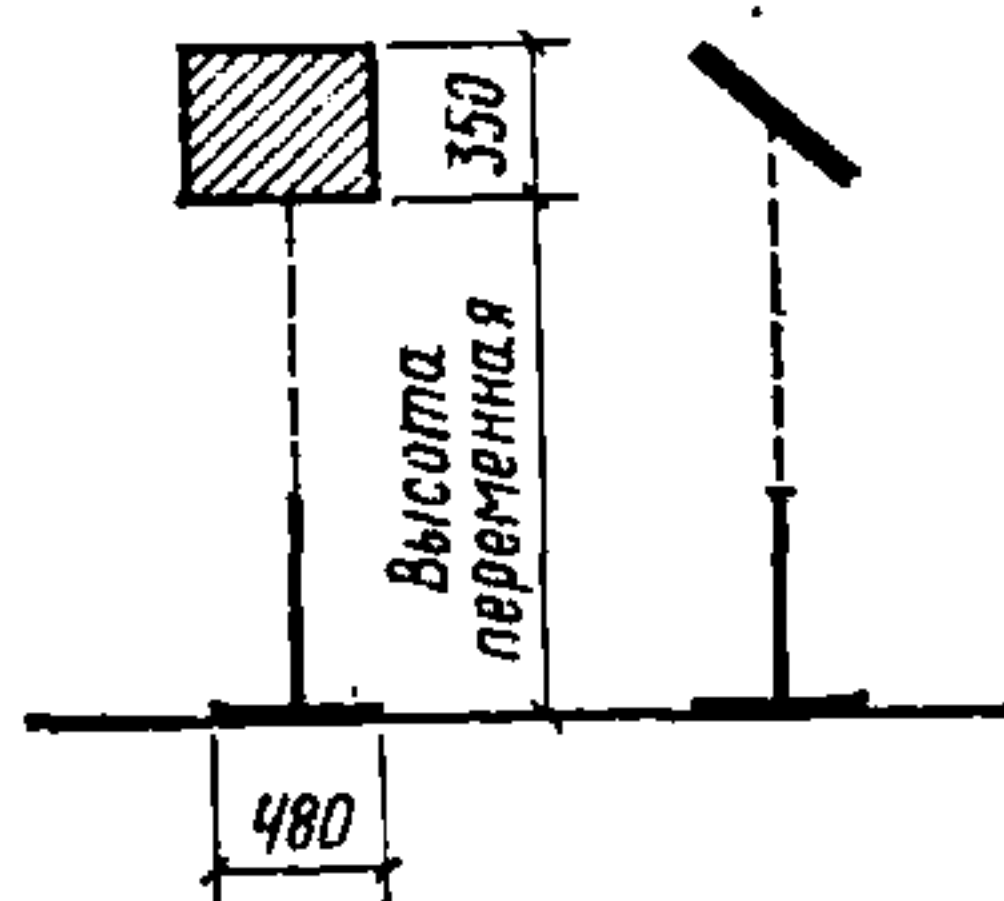

ПРИМЕНЕНИЕ 5,12

1-03. Прилавки

251. Прилавок-витрина для продовольственных неохлаждаемых товаров
Шифр 1-03-01-01

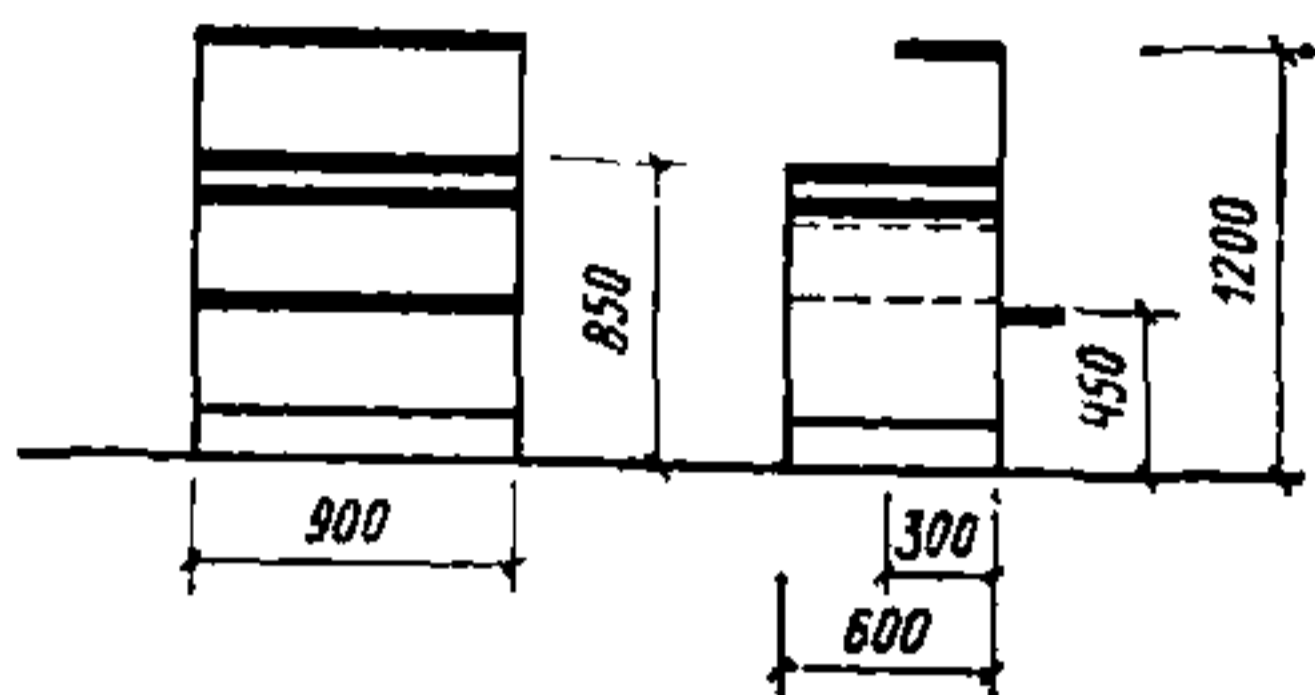

ПРИМЕНЕНИЕ 9,25

252. Прилавок для корзин
Шифр 1-03-01-02

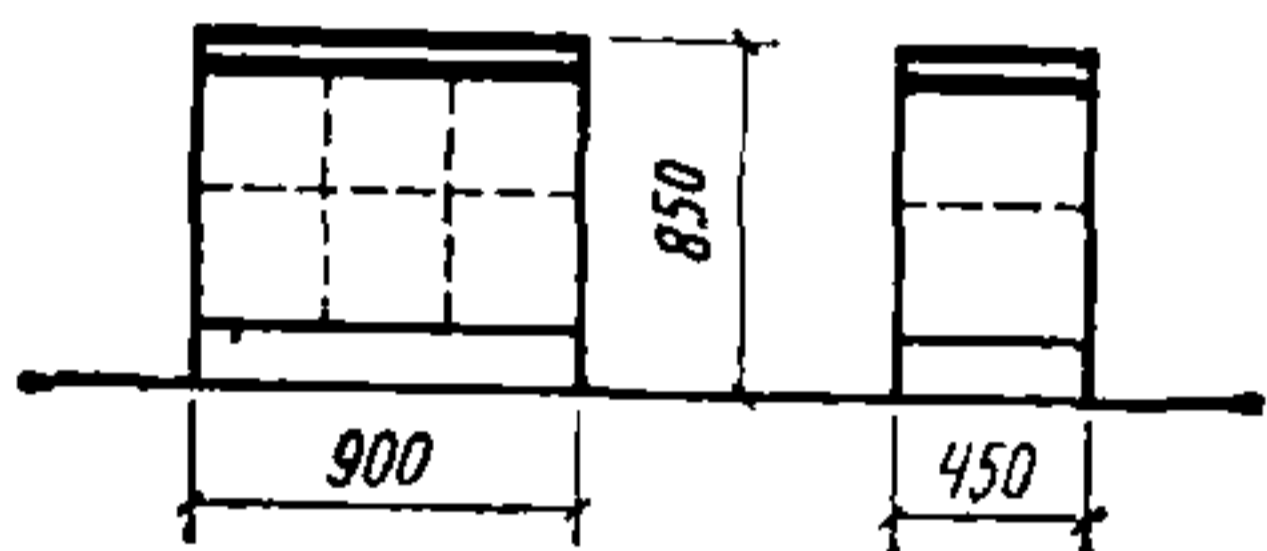

ПРИМЕНЕНИЕ 9,25

253. Прилавок для продажи овощей и фруктов
Шифр 1-03-01-03

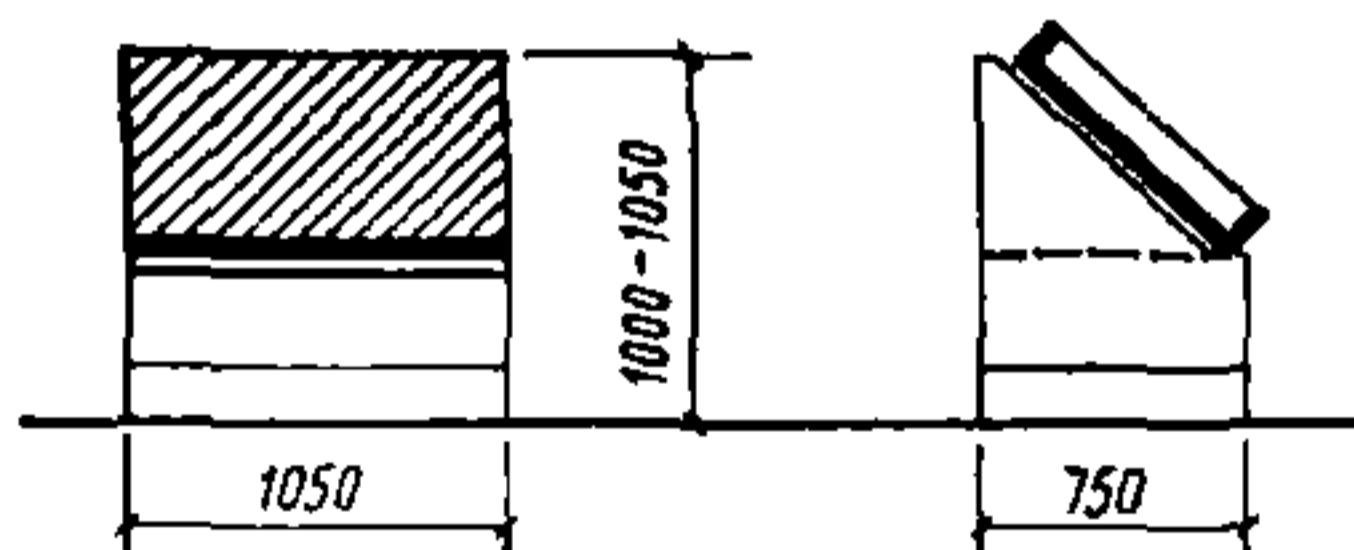

ПРИМЕНЕНИЕ 9,25

254. Прилавок для продажи непродовольственных товаров
Шифр 1-03-02-01

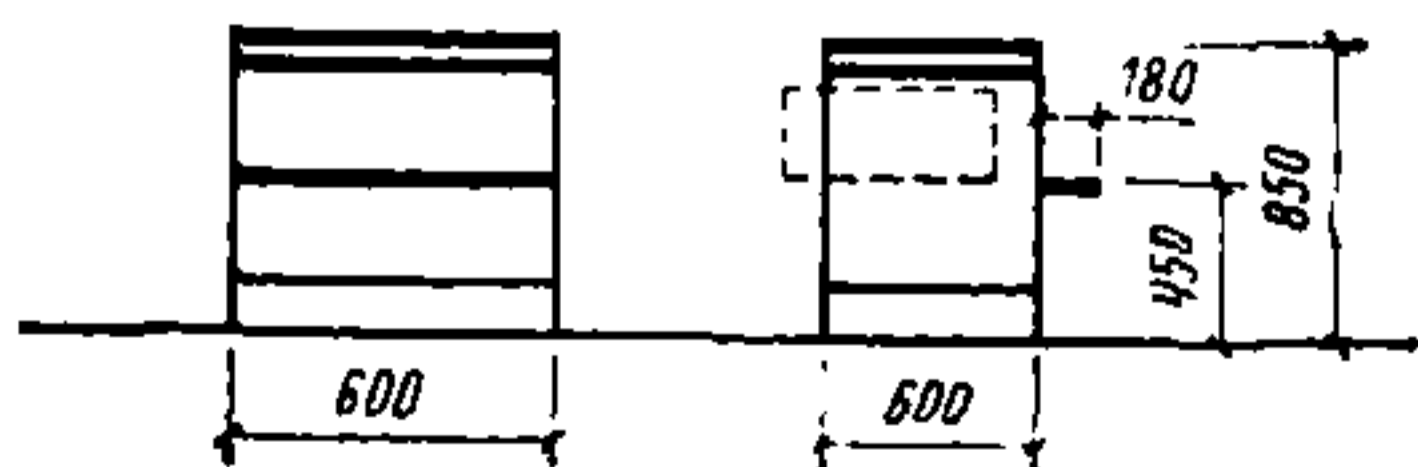

ПРИМЕНЕНИЕ 9, 15, 23, 24, 25

255. Стол-прилавок ручниста
Шифр 1-03-02-02

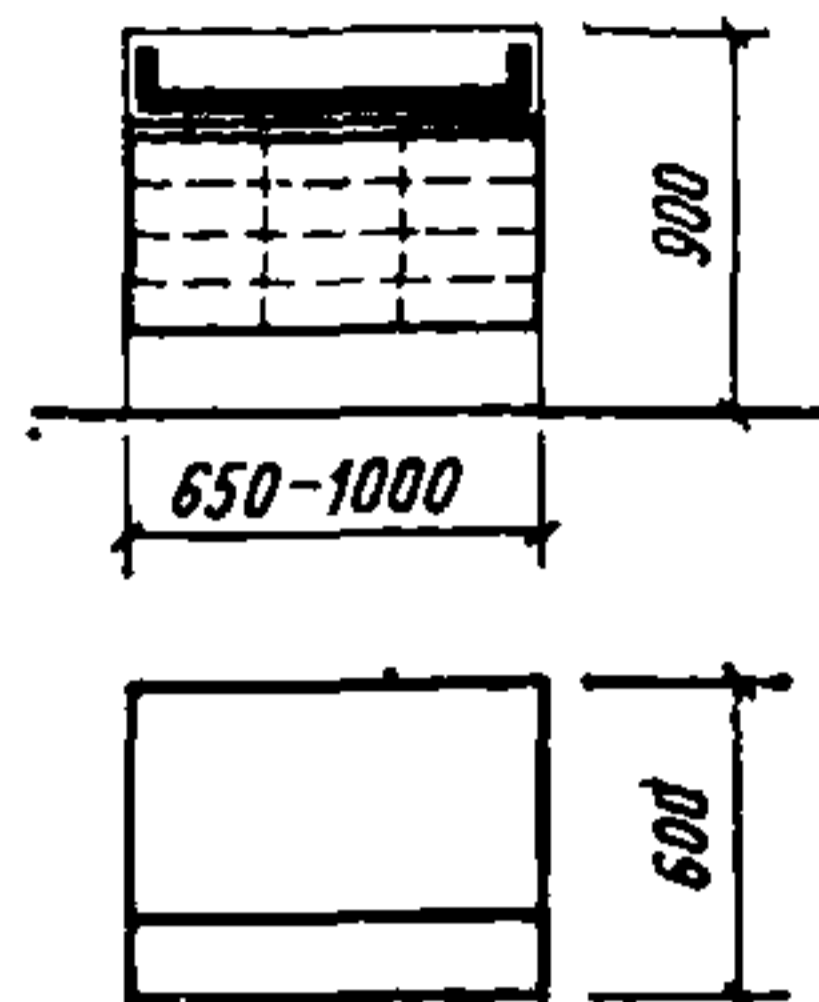

ПРИМЕНЕНИЕ 13, 24

256. Секция для посылочных весов
Шифр 1-03-03-01

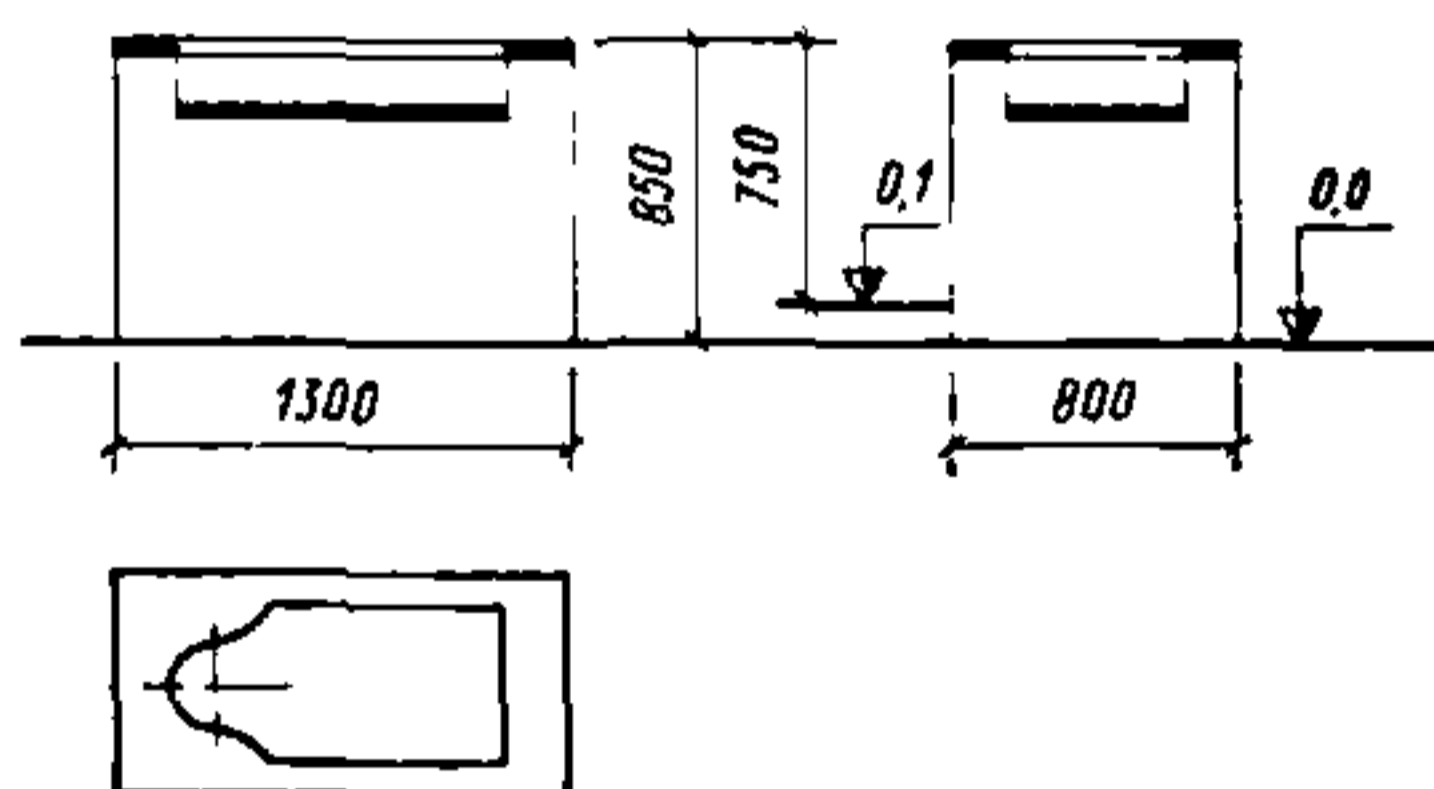

ПРИМЕНЕНИЕ 23, 24

257. Секция низкая
Шифр 1-03-03-02

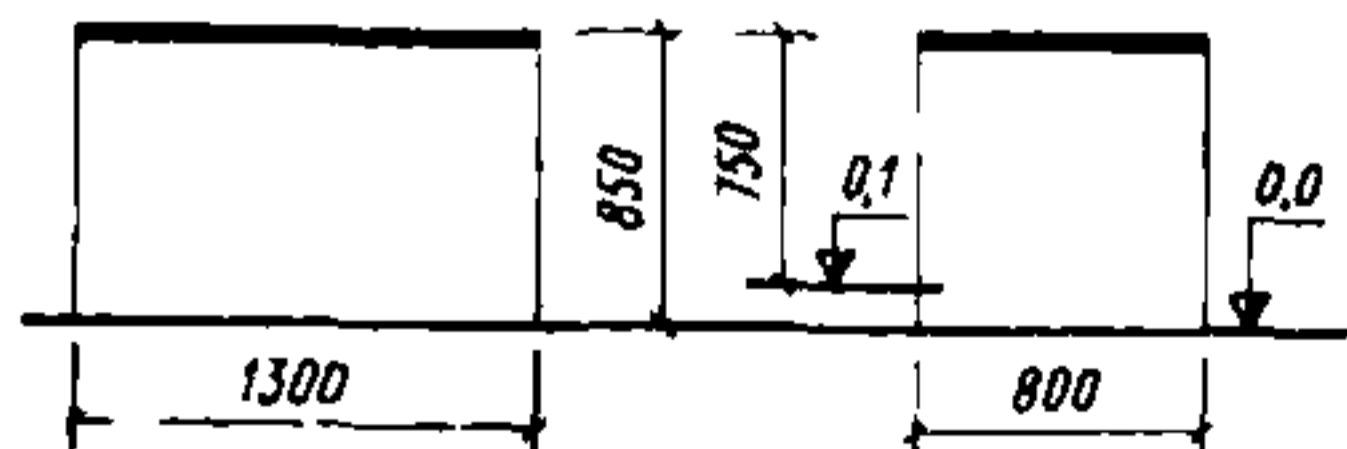

ПРИМЕНЕНИЕ 23

258. Секция проходная
Шифр 1-03-03-03

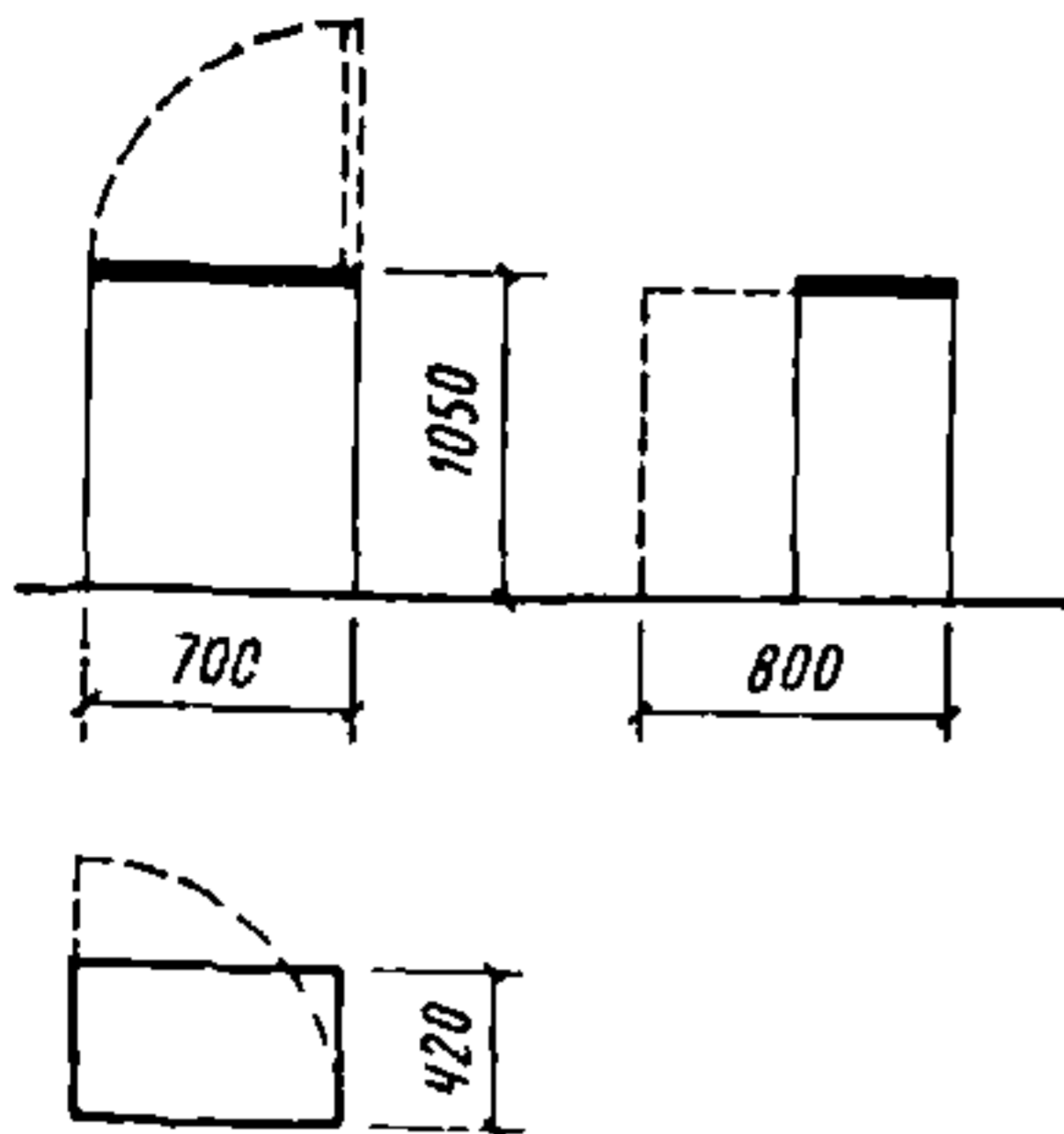

ПРИМЕНЕНИЕ 23

259. Секция основная
Шифр 1-03-03-04

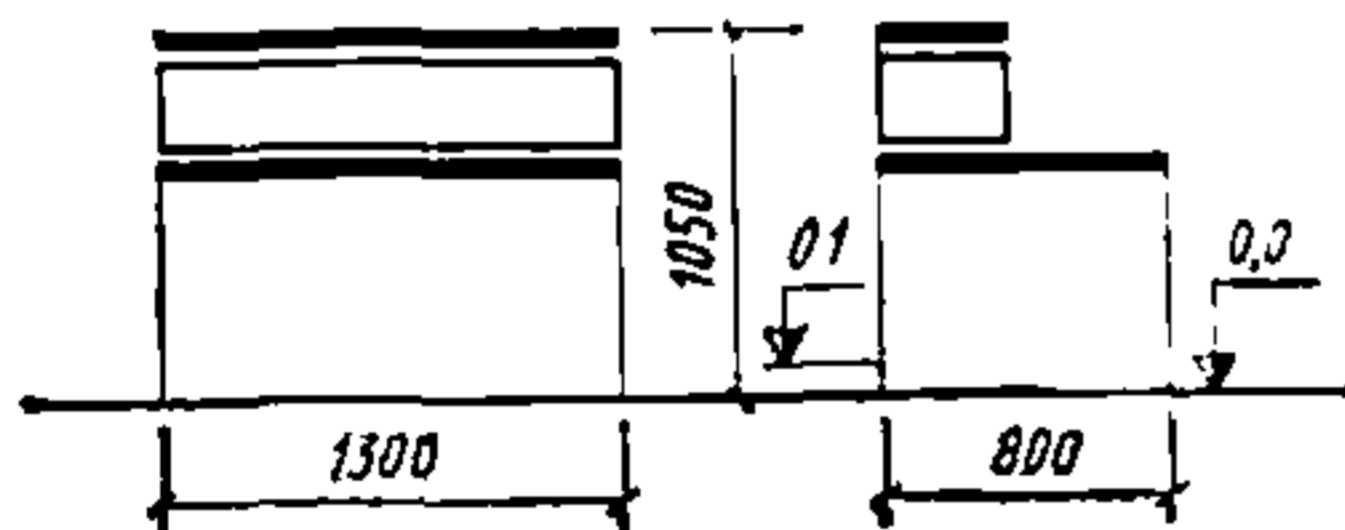

ПРИМЕНЕНИЕ 23

260. Прилавок для сортировки писем (секция нижняя)
Шифр 1-03-03-05

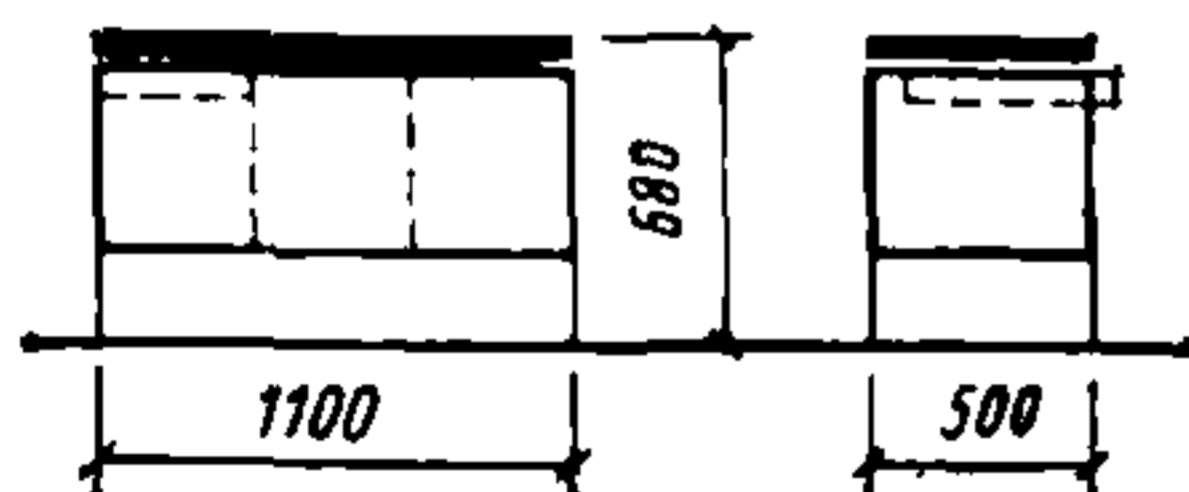

ПРИМЕНЕНИЕ 23

261. Прилавок почтовый (секция нижняя)
Шифр 1-03-03-06

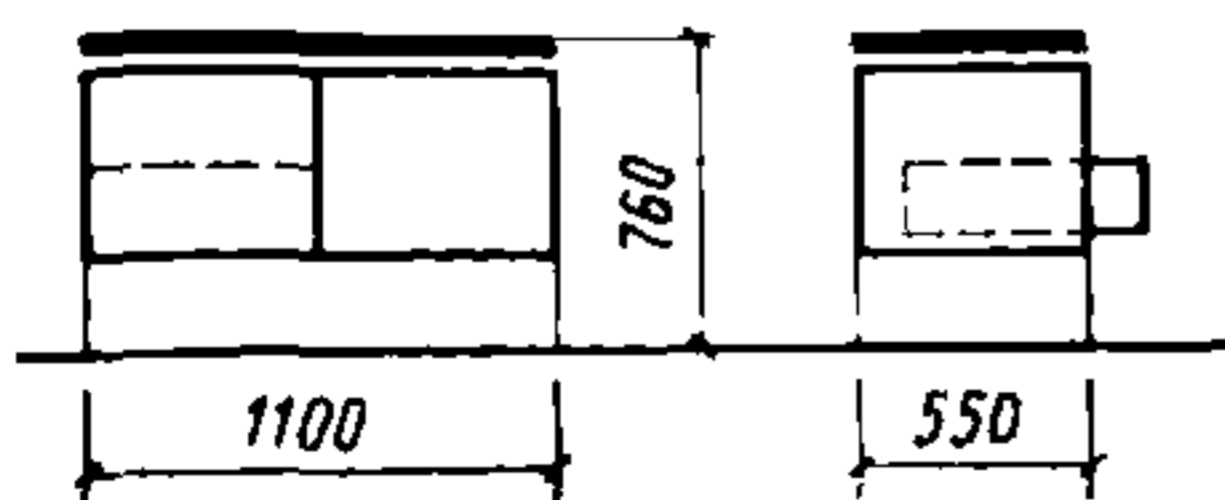

ПРИМЕНЕНИЕ 23

1-04 Стойки-барьеры

262. Стойка буфетная
Шифр 1-04-01-01

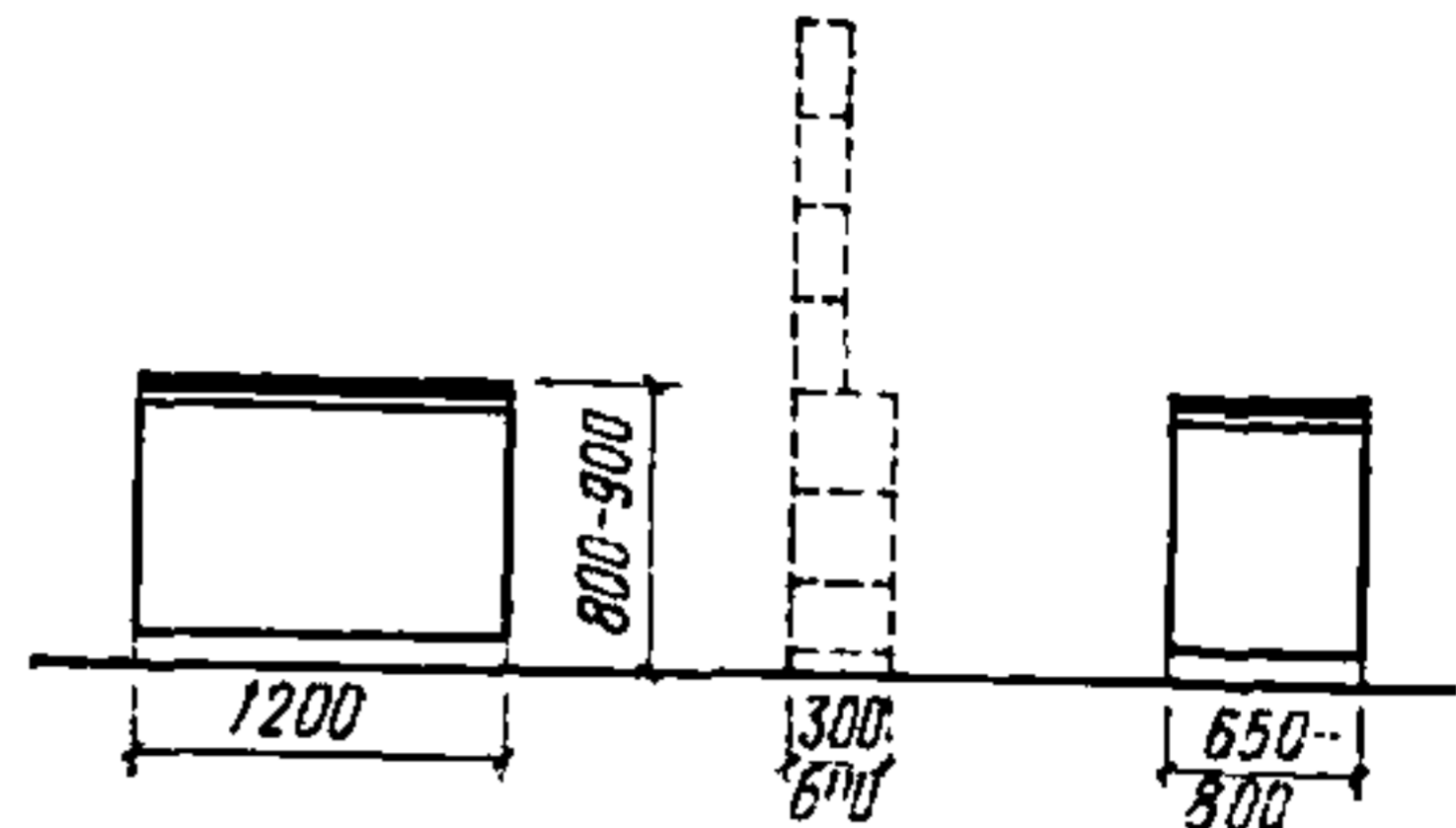

ПРИМЕНЕНИЕ 3, 6, 7, 8, 9, 10, 11, 14, 15, 16, 17, 18, 19, 20, 21, 22, 24, 25, 26

263. Стойка барная
Шифр 1-04-01-02

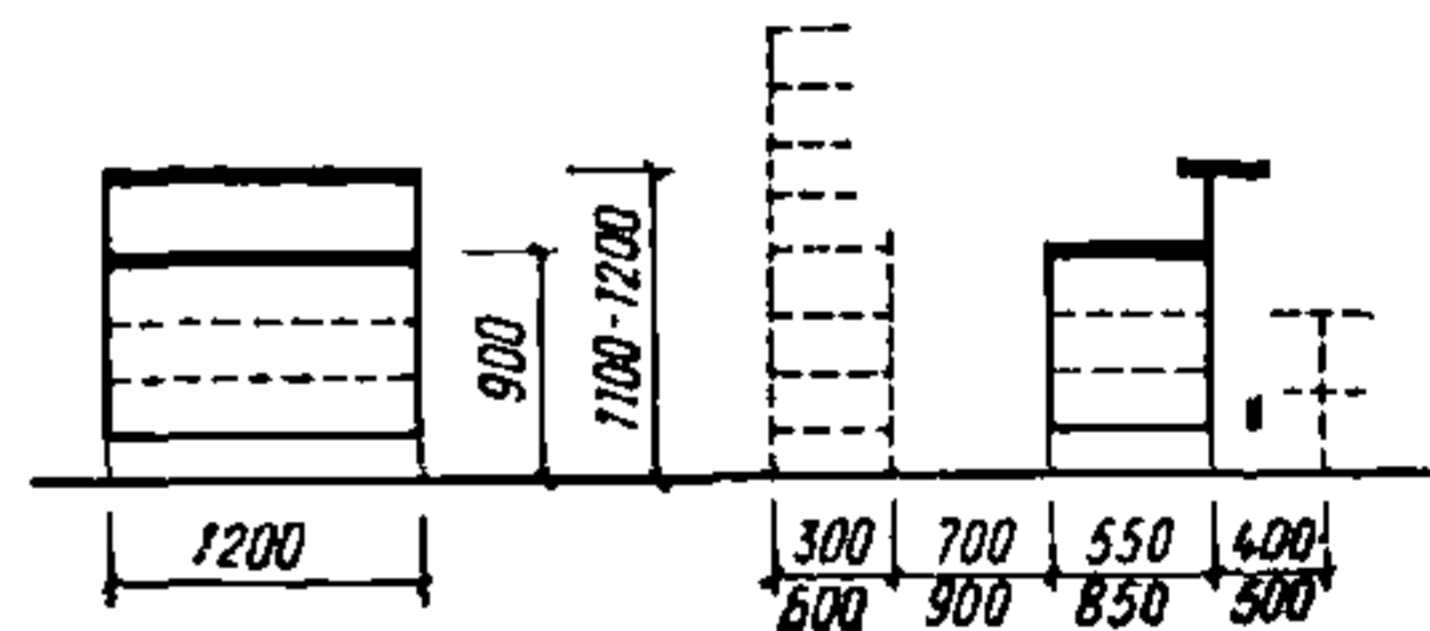

ПРИМЕНЕНИЕ 8, 9, 10, 14, 15, 17, 18, 19, 20, 21, 22, 24, 25, 26

264. Стойка кафетерия
Шифр 1-04-01-03

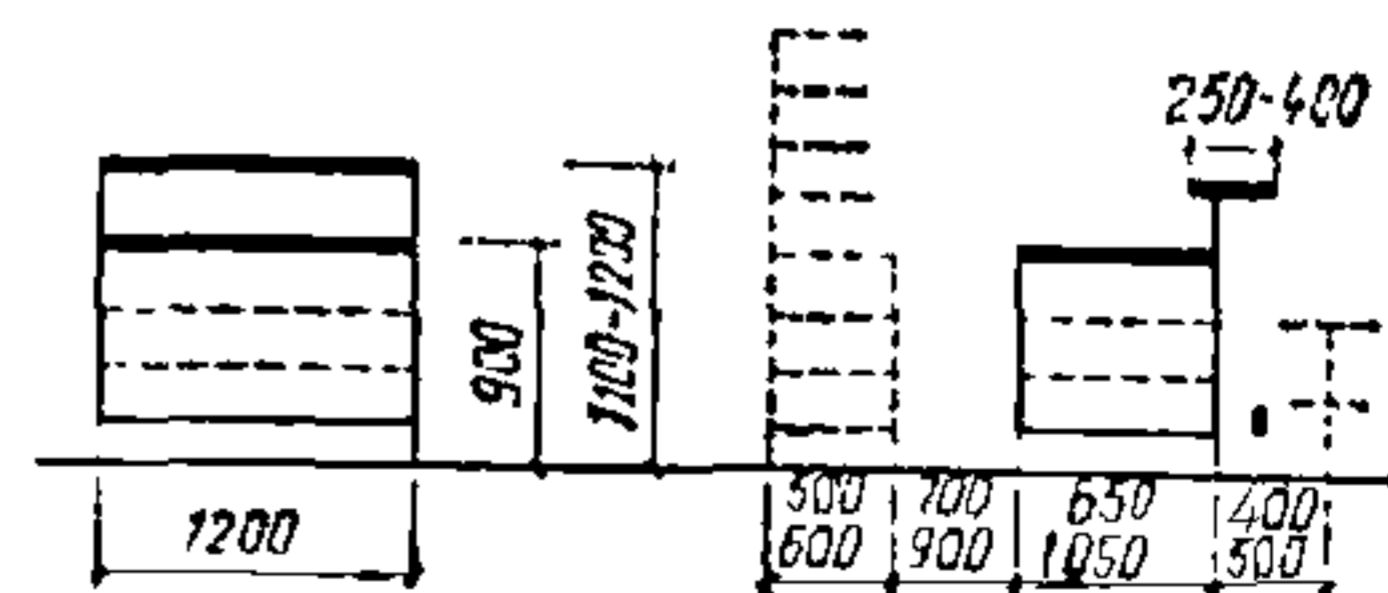

ПРИМЕНЕНИЕ 8, 9, 10, 14, 15, 17, 18, 19, 20, 21, 22, 24, 25, 26

265. Барьер-стойка приема и ремонта часов, авторучек, ювелирных и граверных работ
Шифр 1-04-02-01

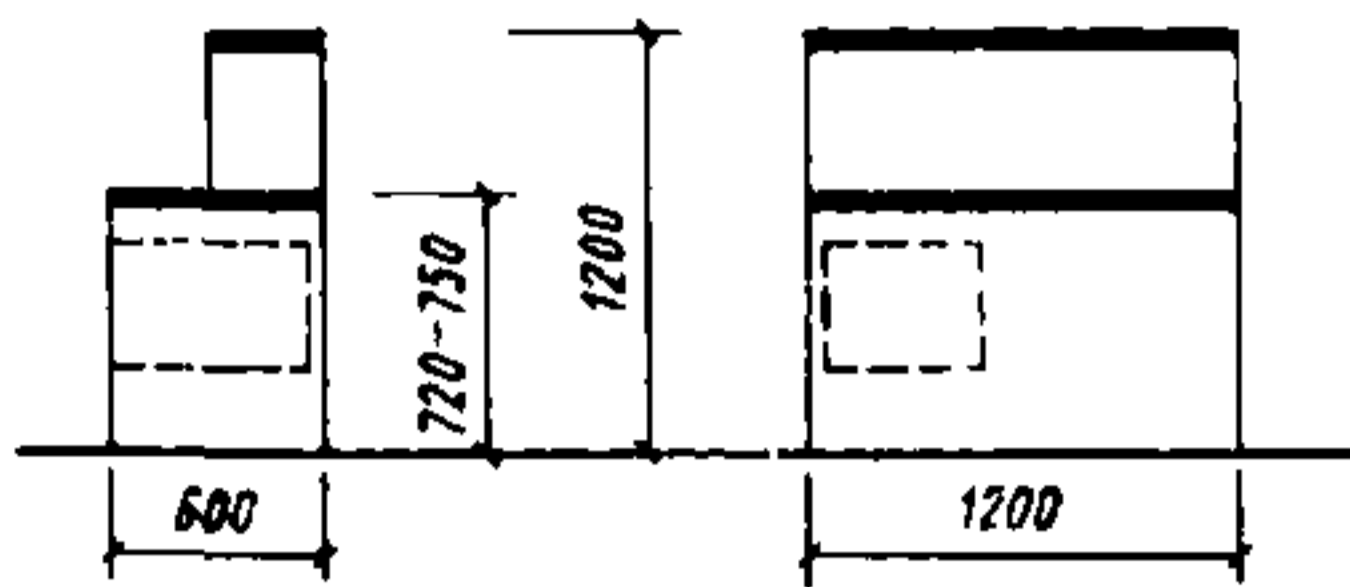

ПРИМЕНЕНИЕ 11, 25

266. Стойка для срочного ремонта обуви
Шифр 1-04-02-02

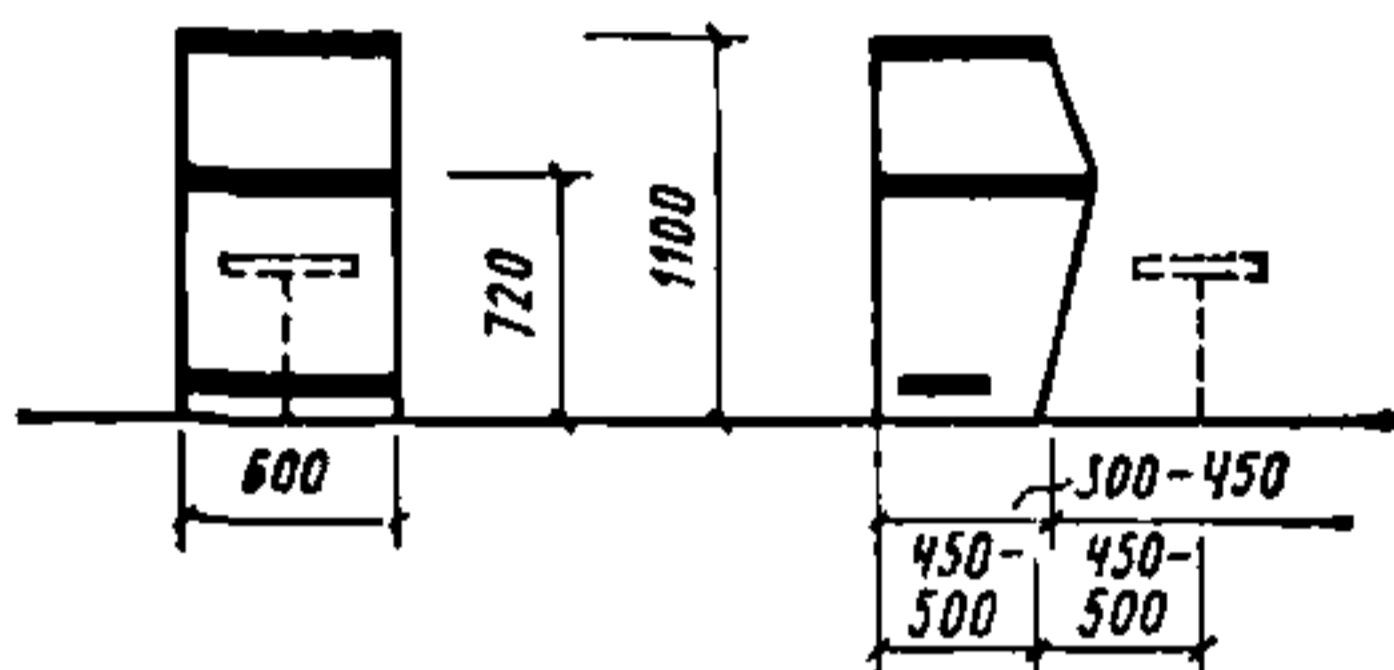

ПРИМЕНЕНИЕ 9, 11, 15, 24, 25

267. Стойка-барьер секционная в приемных помещениях
Шифр 1-04-02-03

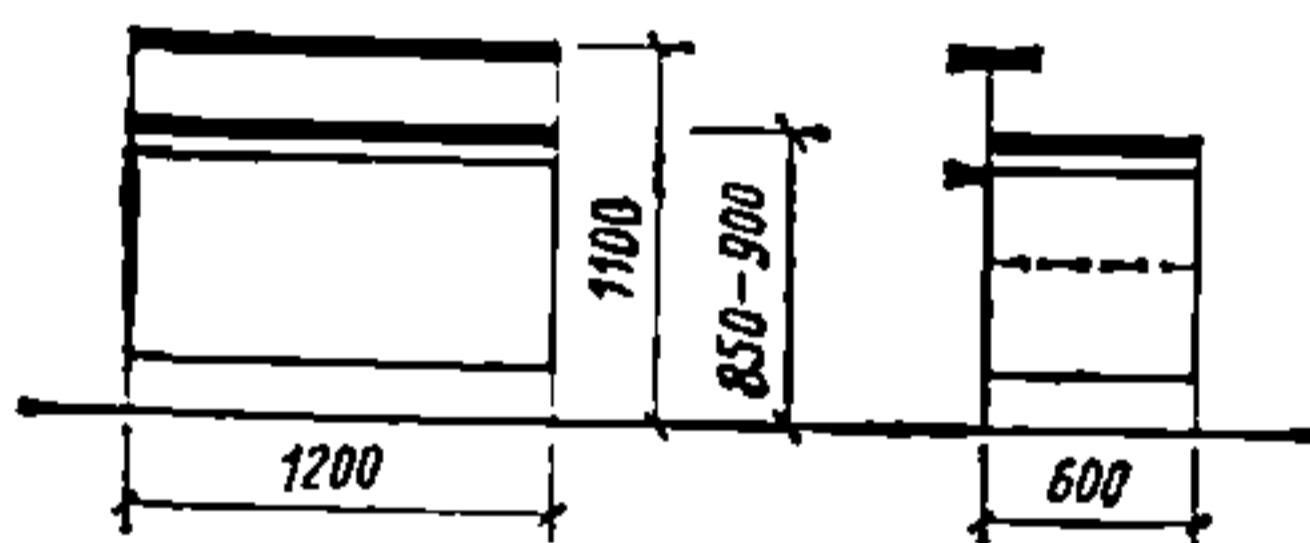

ПРИМЕНЕНИЕ 9, 11, 14, 15, 24, 25

268. Стойка-барьер секционная в приемных помещениях
Шифр 1-04-02-04

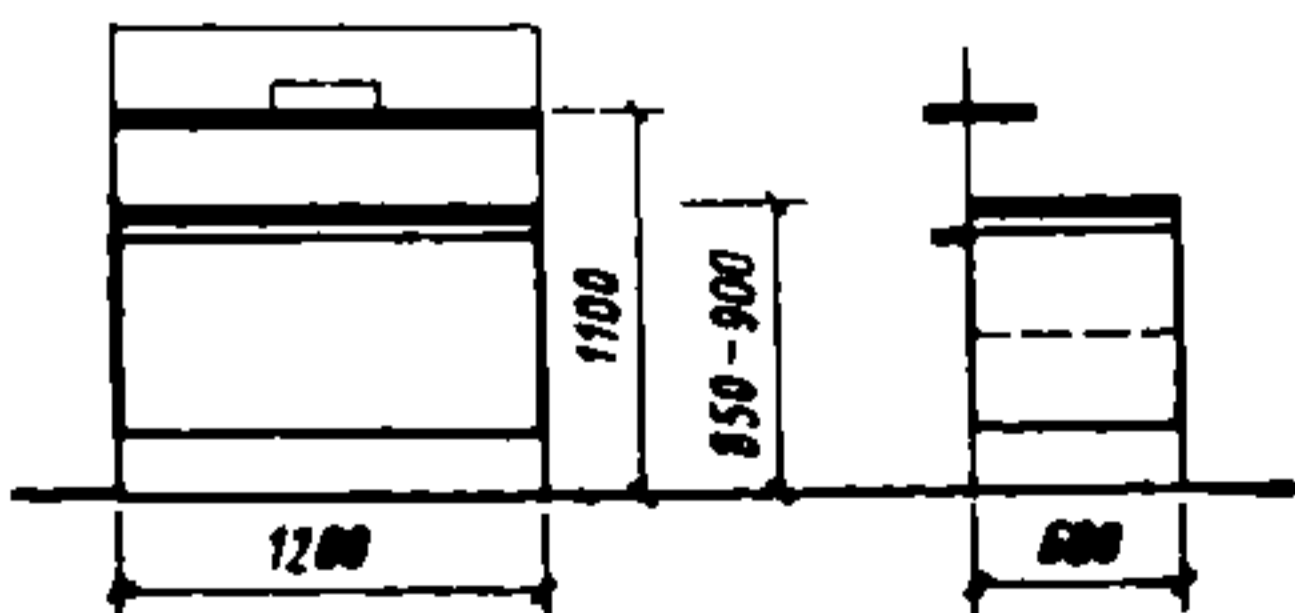

ПРИМЕНЕНИЕ 9, 11, 14, 15, 24, 25

269. Стойка секционная для регистратуры
Шифр 1-04-02-05

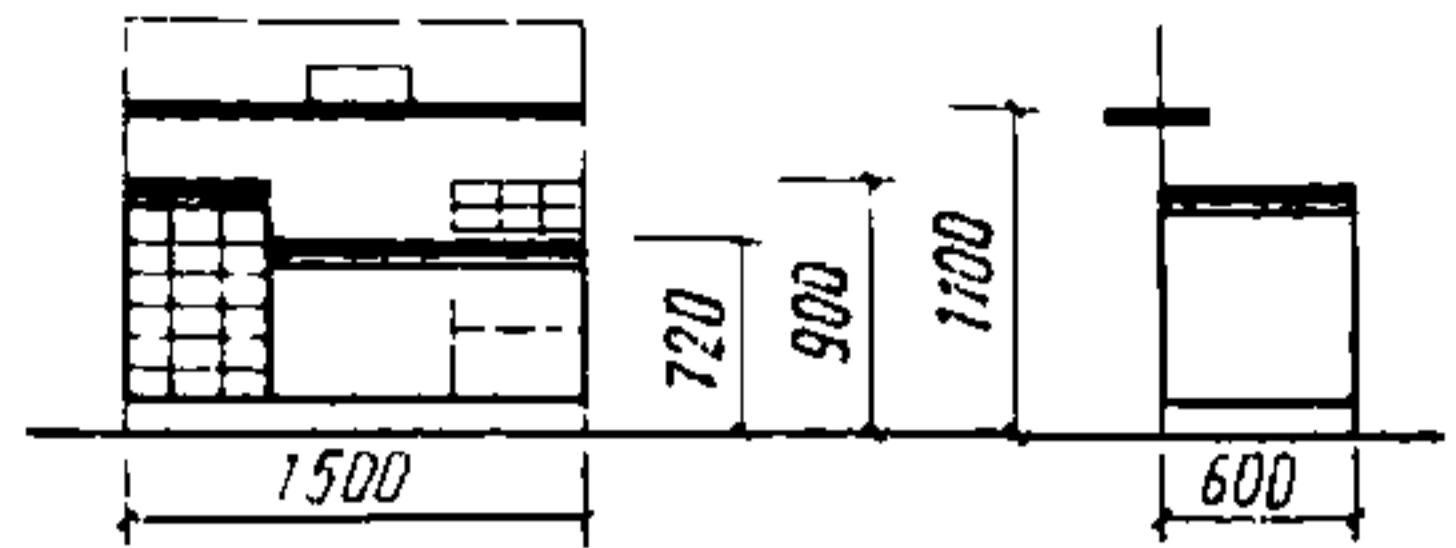

ПРИМЕНЕНИЕ 12

270. Стойка-барьер в приемных помещениях для контролера
Шифр 1-04-02-06

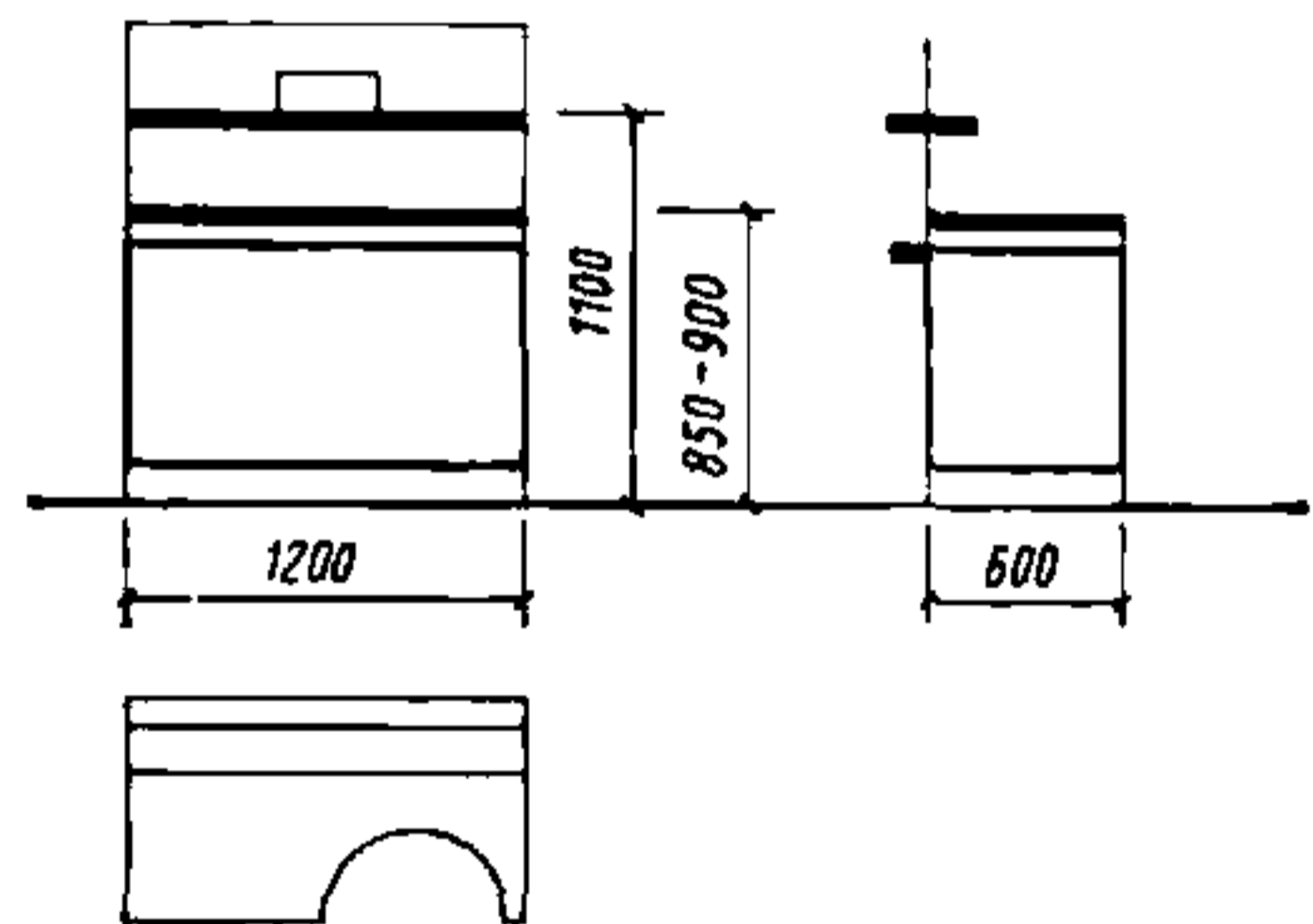

ПРИМЕНЕНИЕ 11, 14, 15, 24, 25

271. Стойка-барьер в приемных помещениях для кассира
Шифр 1-04-02-07

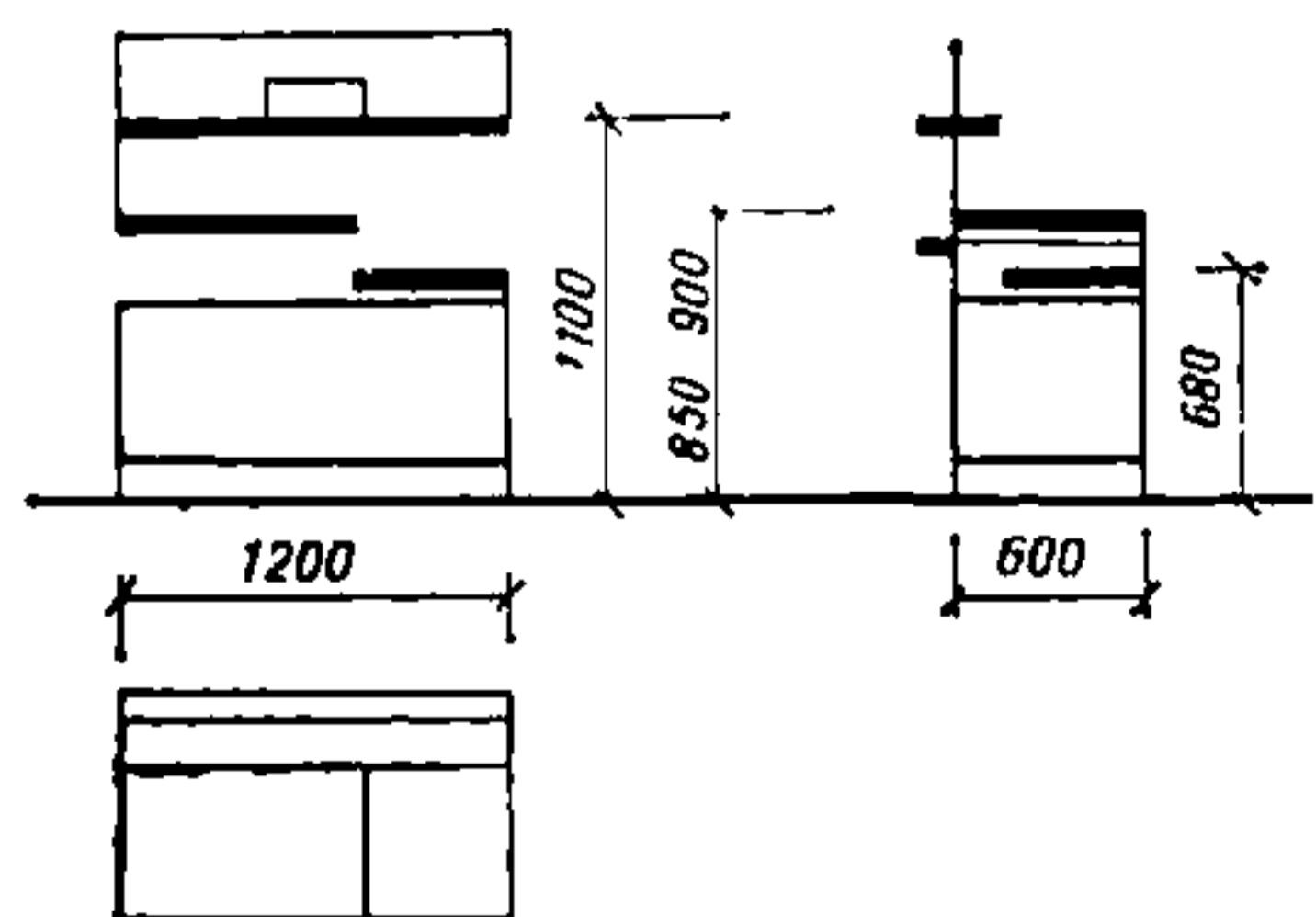

ПРИМЕНЕНИЕ 11, 14, 15, 24, 25

272. Стойка для оформления деклараций
Шифр 1-04-02-08

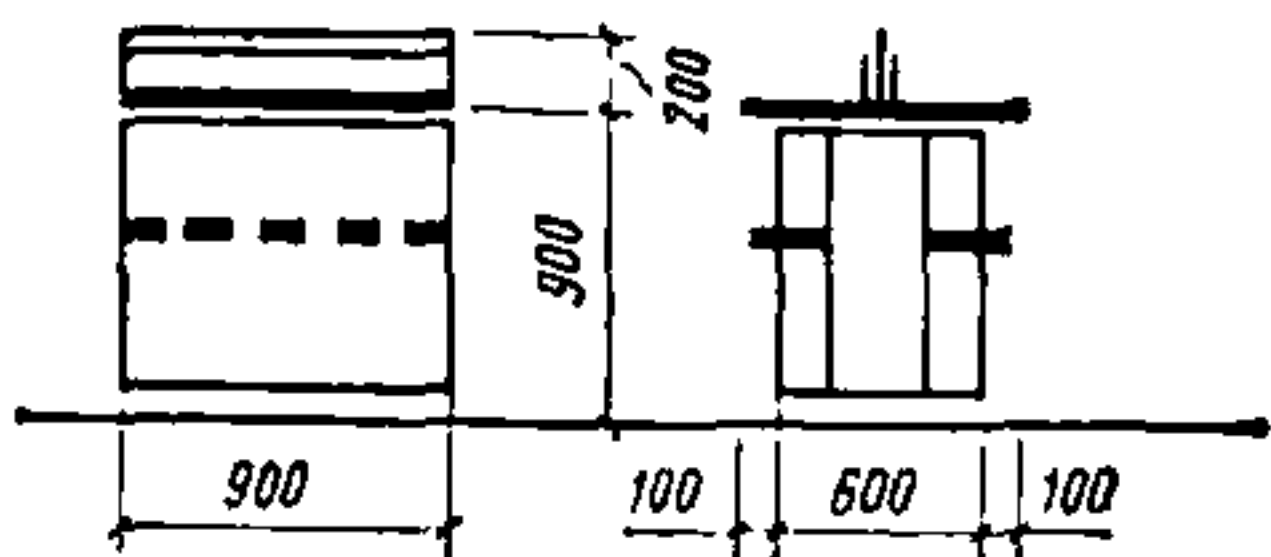

ПРИМЕНЕНИЕ 24

273. Стойка дежурного по транзиту, диспетчера по бронированию, тарификатора, сотрудника банка (остекление 1000 мм)
Шифр 1-04-02-09

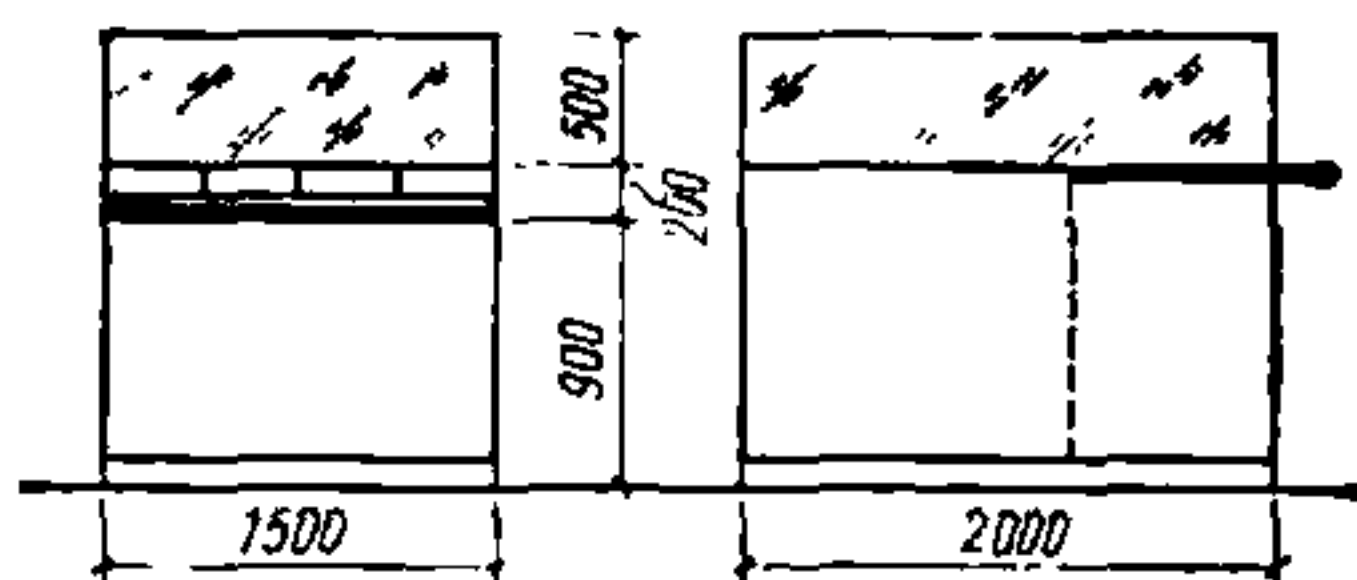

ПРИМЕНЕНИЕ 24

274. Стойка медицинского контроля пассажиров, прибывших из-за границы, медицинского контроля советских граждан (не имеет остекления и заслона), пограничного контроля
Шифр 1-04-02-10

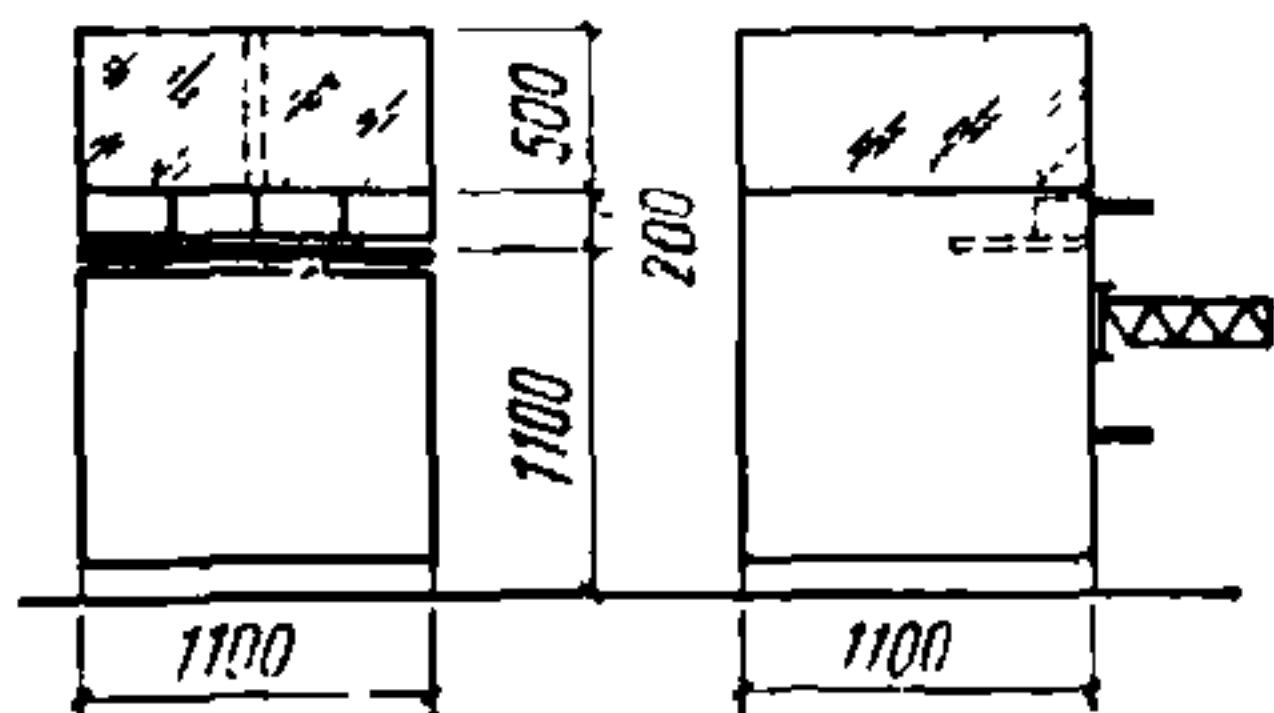

ПРИМЕНЕНИЕ 24

275. Стойка таможенного досмотра пассажиров с дипломатическими паспортами и официальных делегаций
Шифр 1-04-02-11

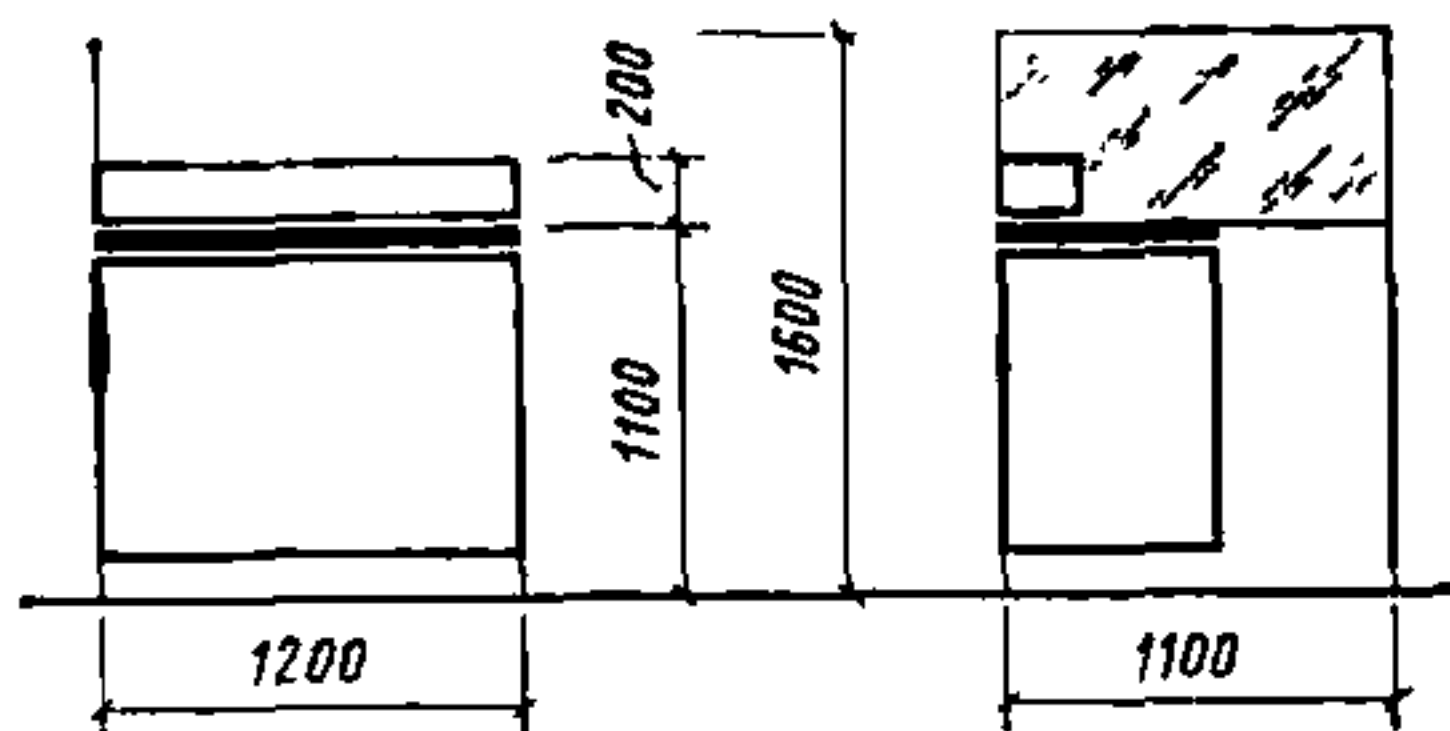

ПРИМЕНЕНИЕ 24

276. Стойка дежурного регистратора
Шифр 1-04-02-12

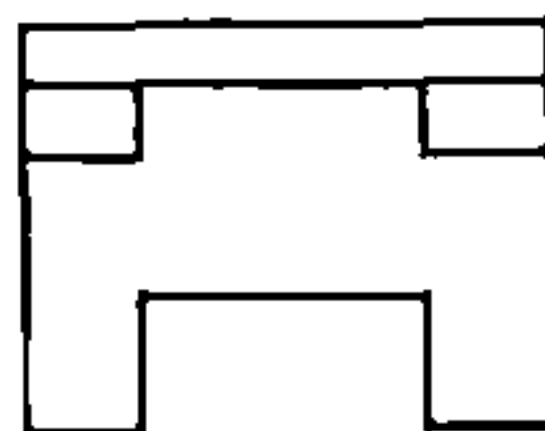
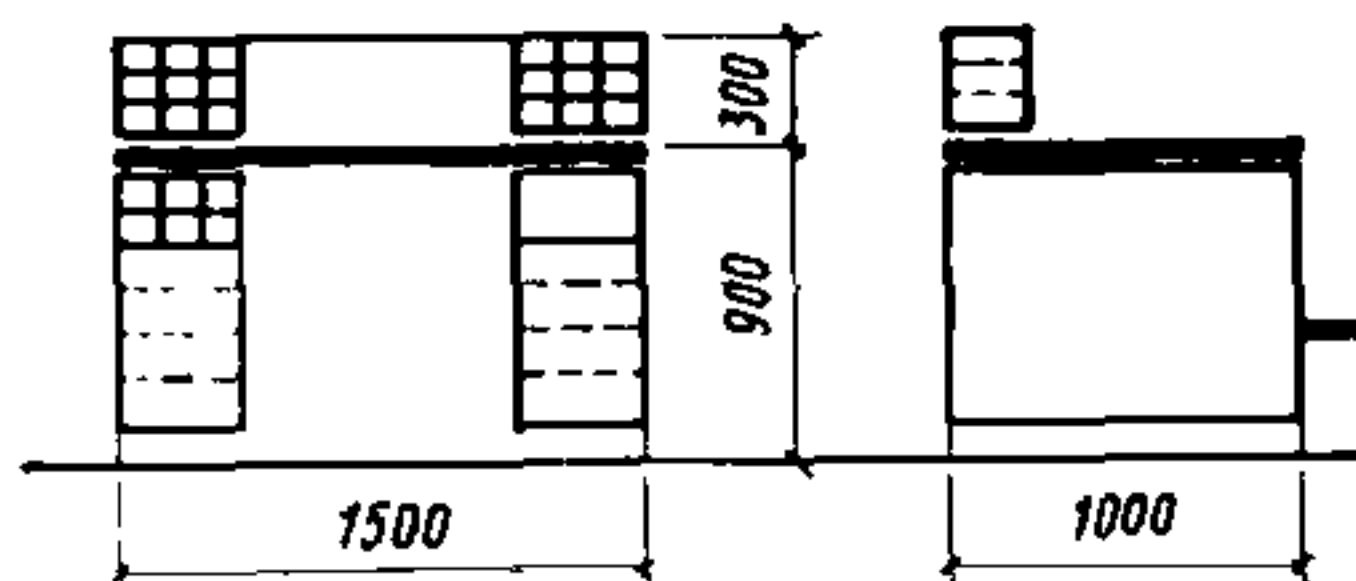

ПРИМЕНЕНИЕ 24

277. Стойка справочного бюро
Шифр 1-04-02-13

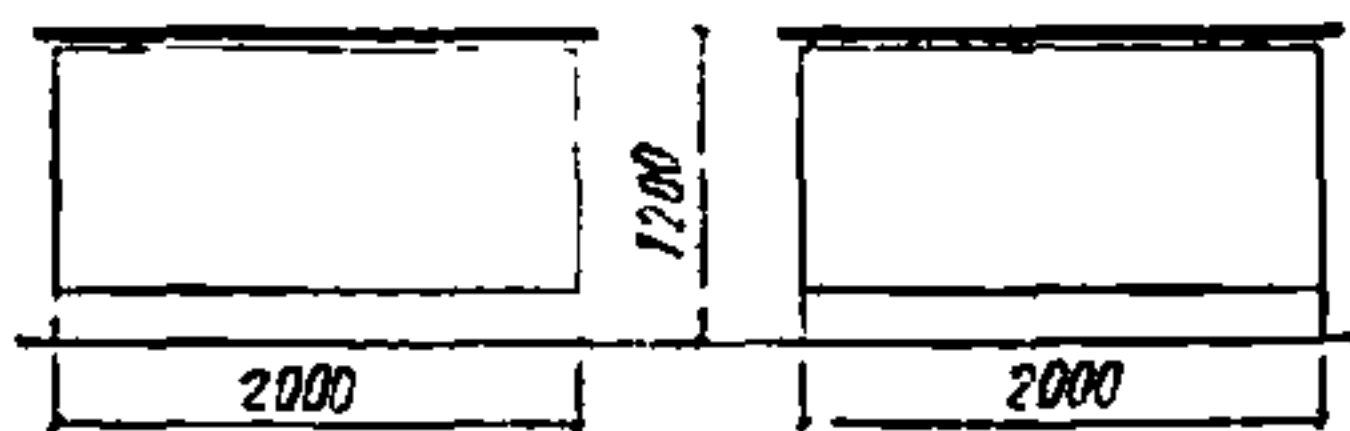

ПРИМЕНЕНИЕ 24

278. Стойка-барьер регистра-
тора со столом-пристав-
кой
Шифр 1-04-02-14

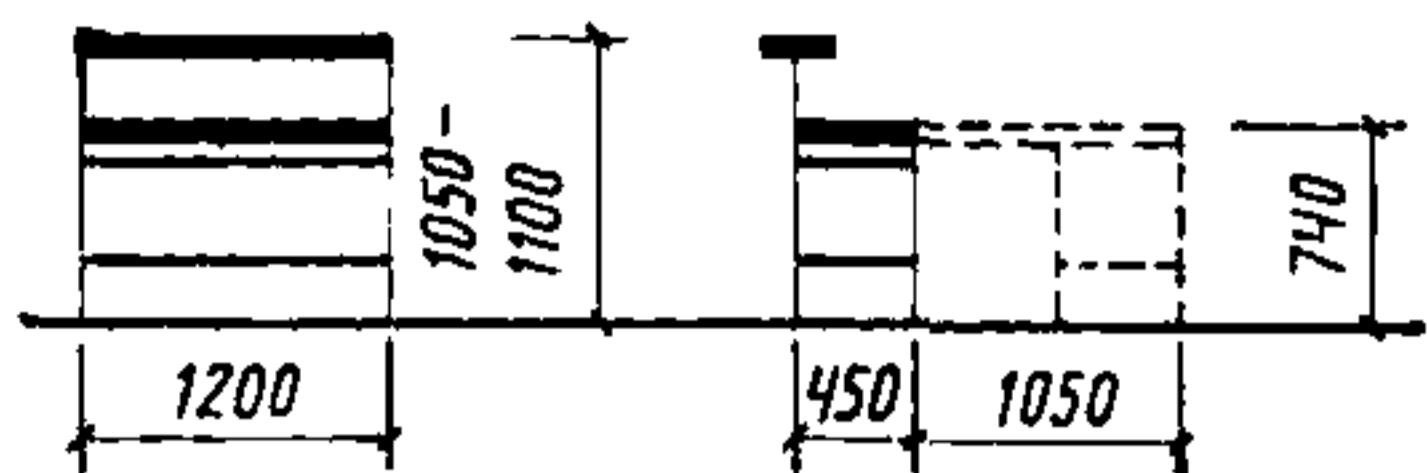

ПРИМЕНЕНИЕ 14, 15

279. Стойка-барьер регистра-
тора
Шифр 1-04-02-15

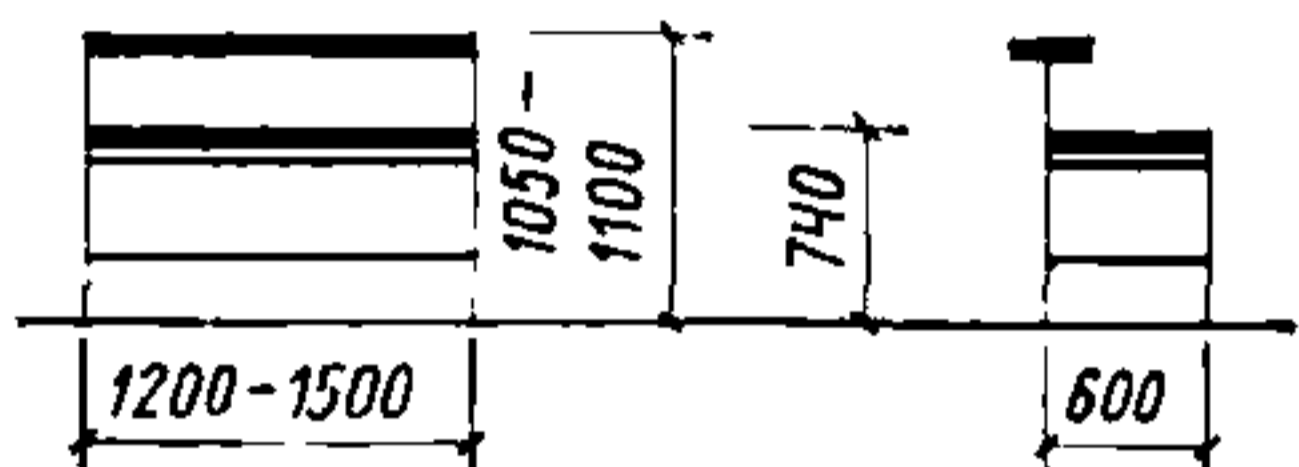

ПРИМЕНЕНИЕ 14, 15

280. Стойка таможенного до-
смotra
Шифр 1-04-02-16

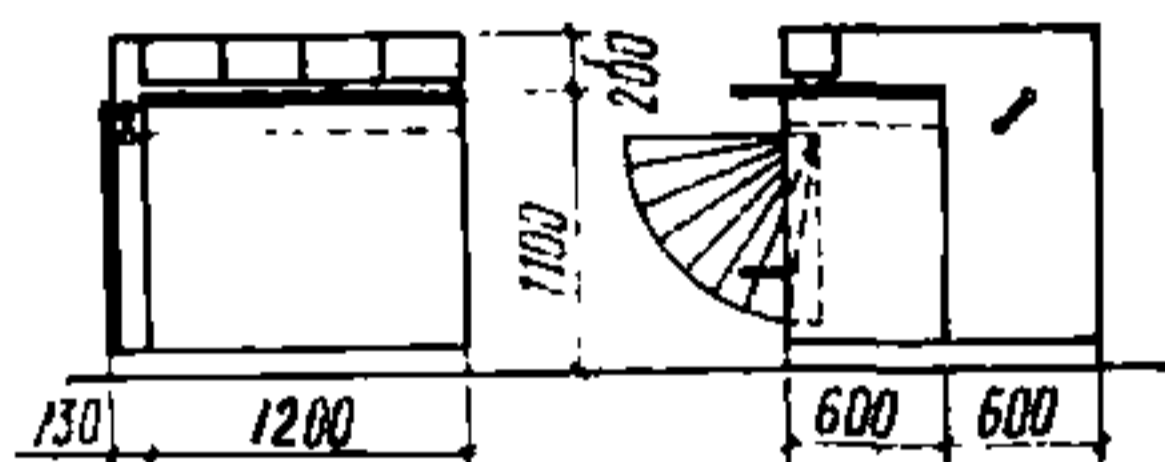

ПРИМЕНЕНИЕ 24

281. Барьер гардеробный
Шифр 1-04-02-17

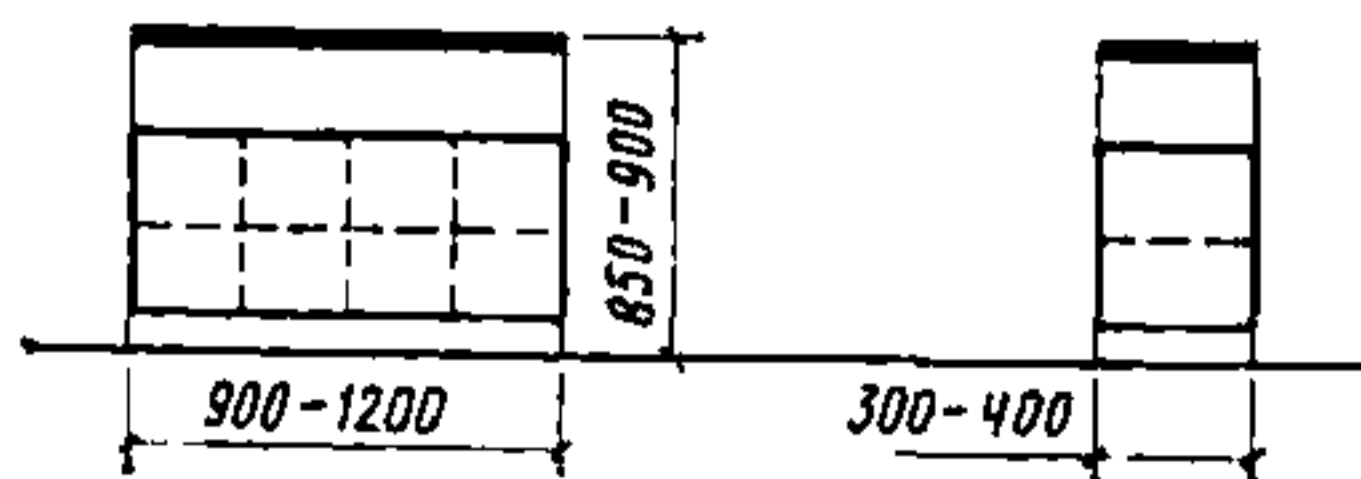

**ПРИМЕНЕНИЕ 2, 3, 6,
7, 8, 10, 11, 14, 15, 17,
18, 20, 21, 22, 24, 25, 26**

1-05. Кассовые кабины

282. Кассовая кабина
Шифр 1-05-01-01

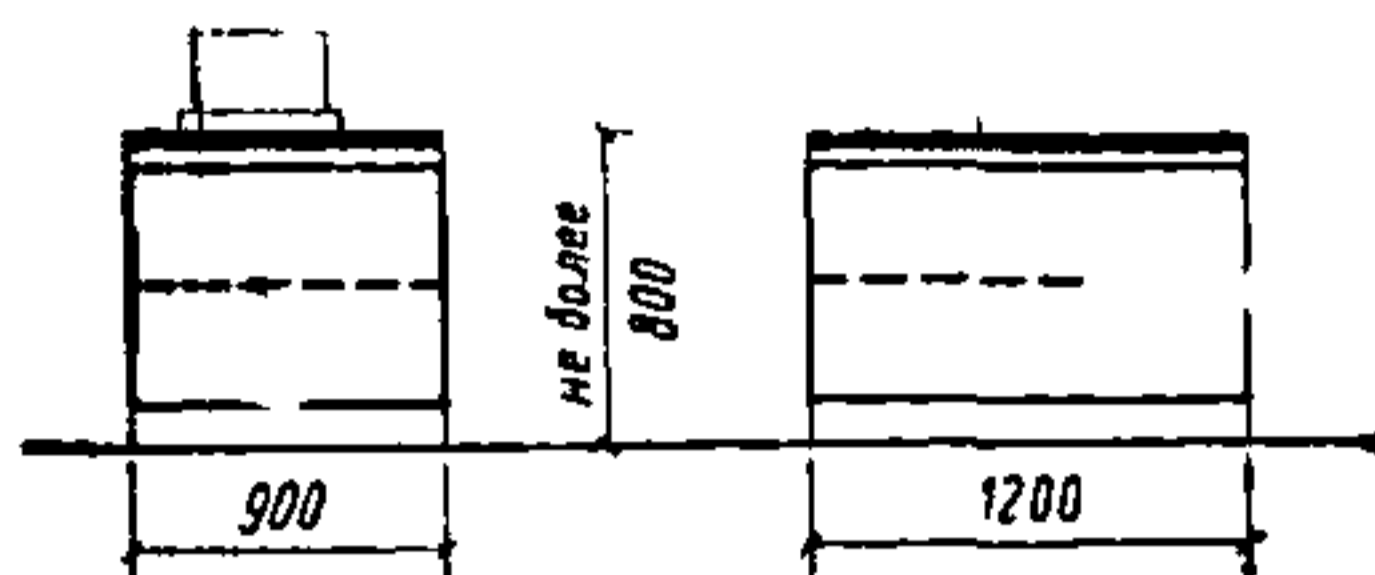

**ПРИМЕНЕНИЕ 9, 11,
24, 25**

283. Кассовая кабина
Шифр 1-05-01-02

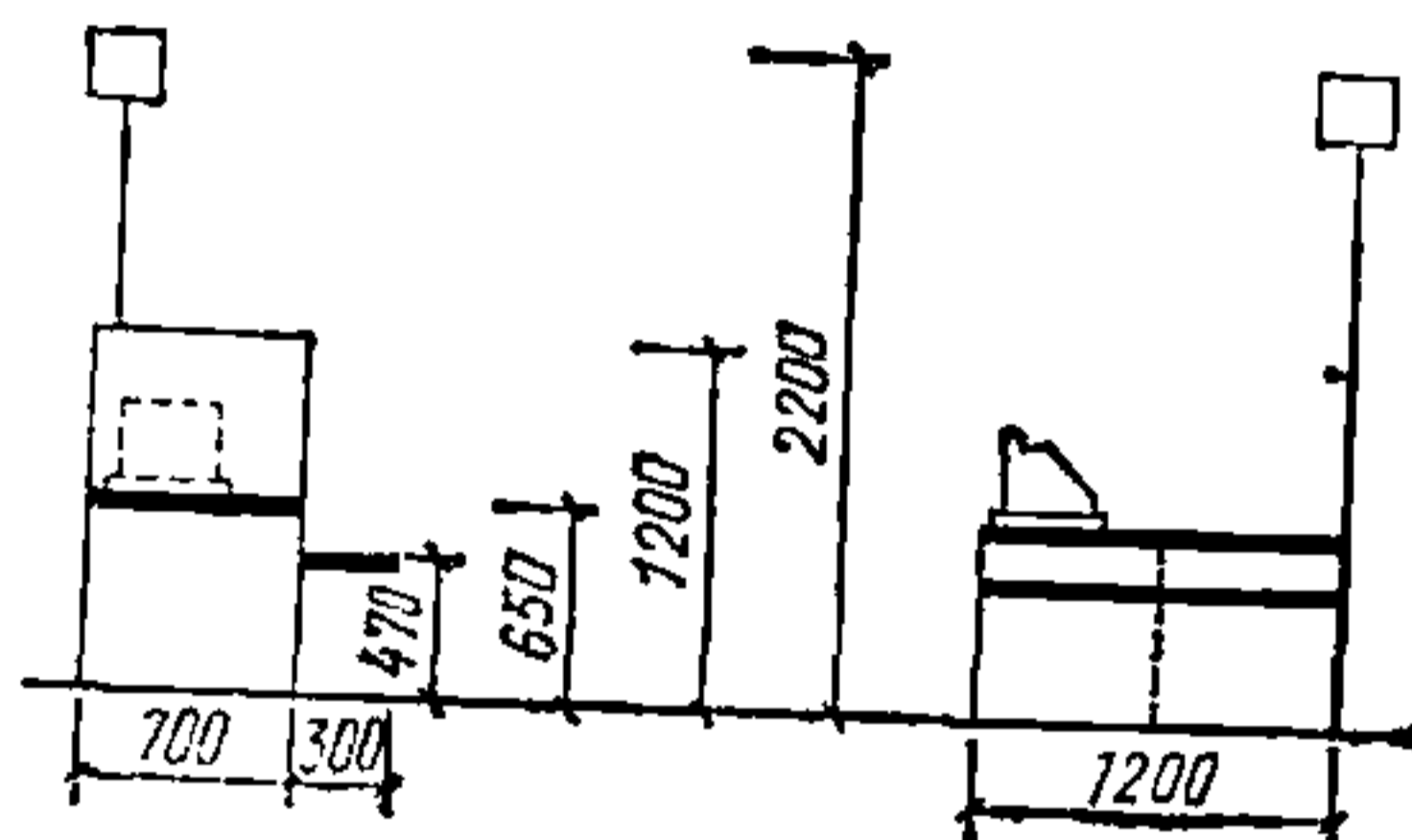

**ПРИМЕНЕНИЕ 9, 11,
25**

284. Кассовая кабина для
торгового зала аптеки
Шифр 1-05-01-03

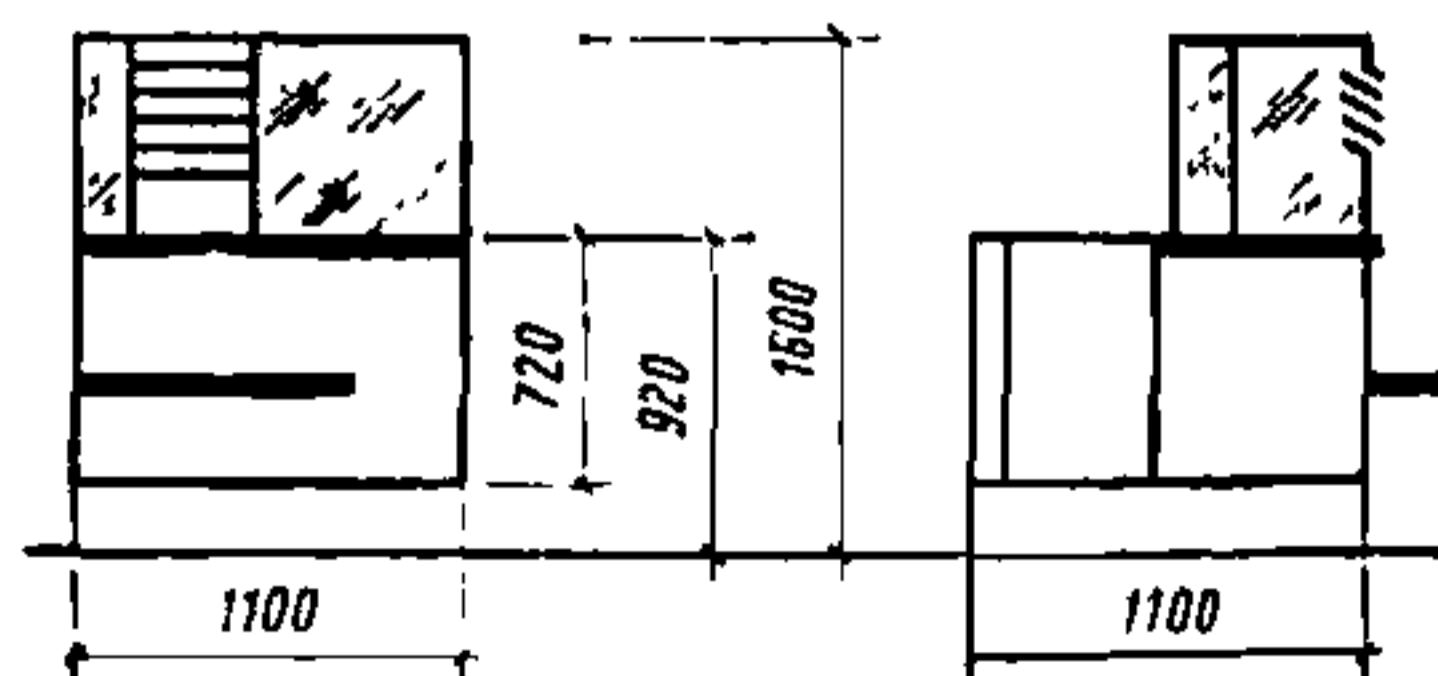

ПРИМЕНЕНИЕ 13

285. Кассовая стойка
Шифр 1-05-01-04

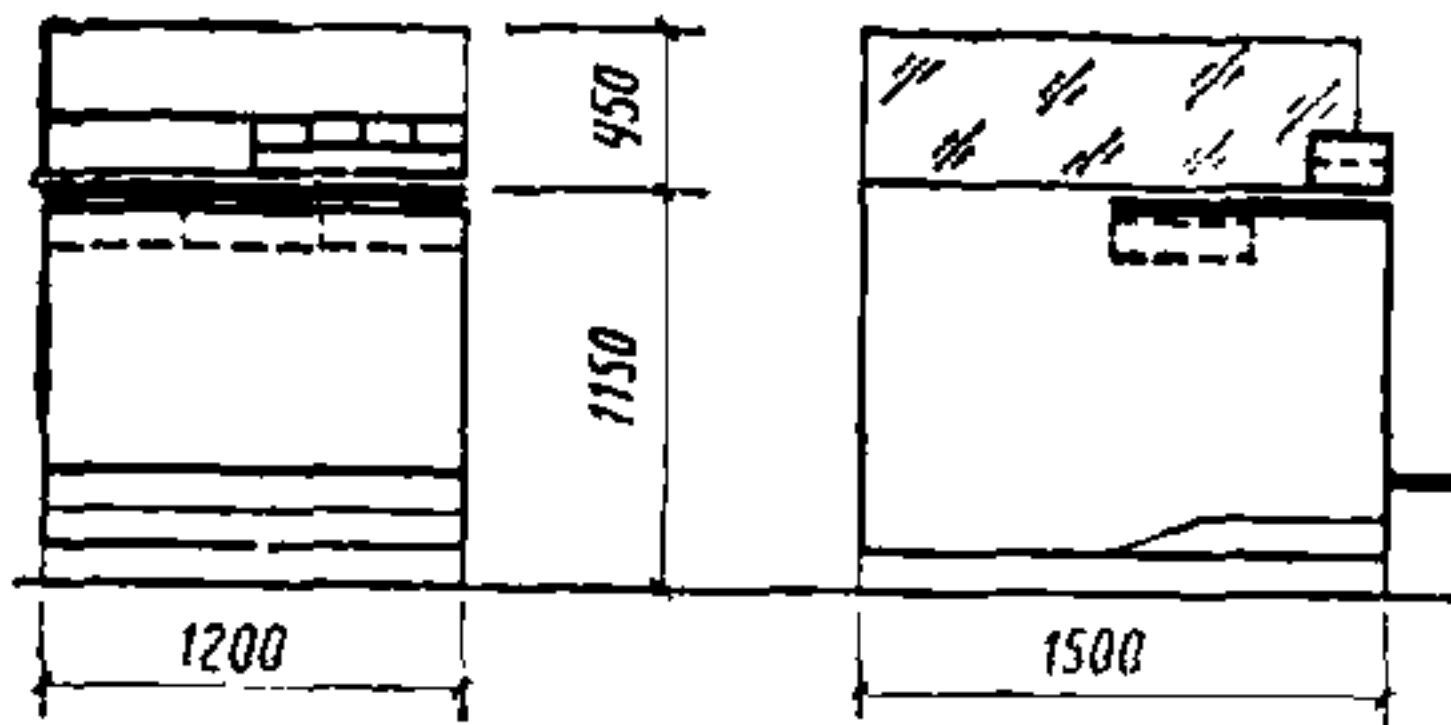

ПРИМЕНЕНИЕ 13, 24

286. Стол кассира для касс пригородных поездов
Шифр 1-05-01-05

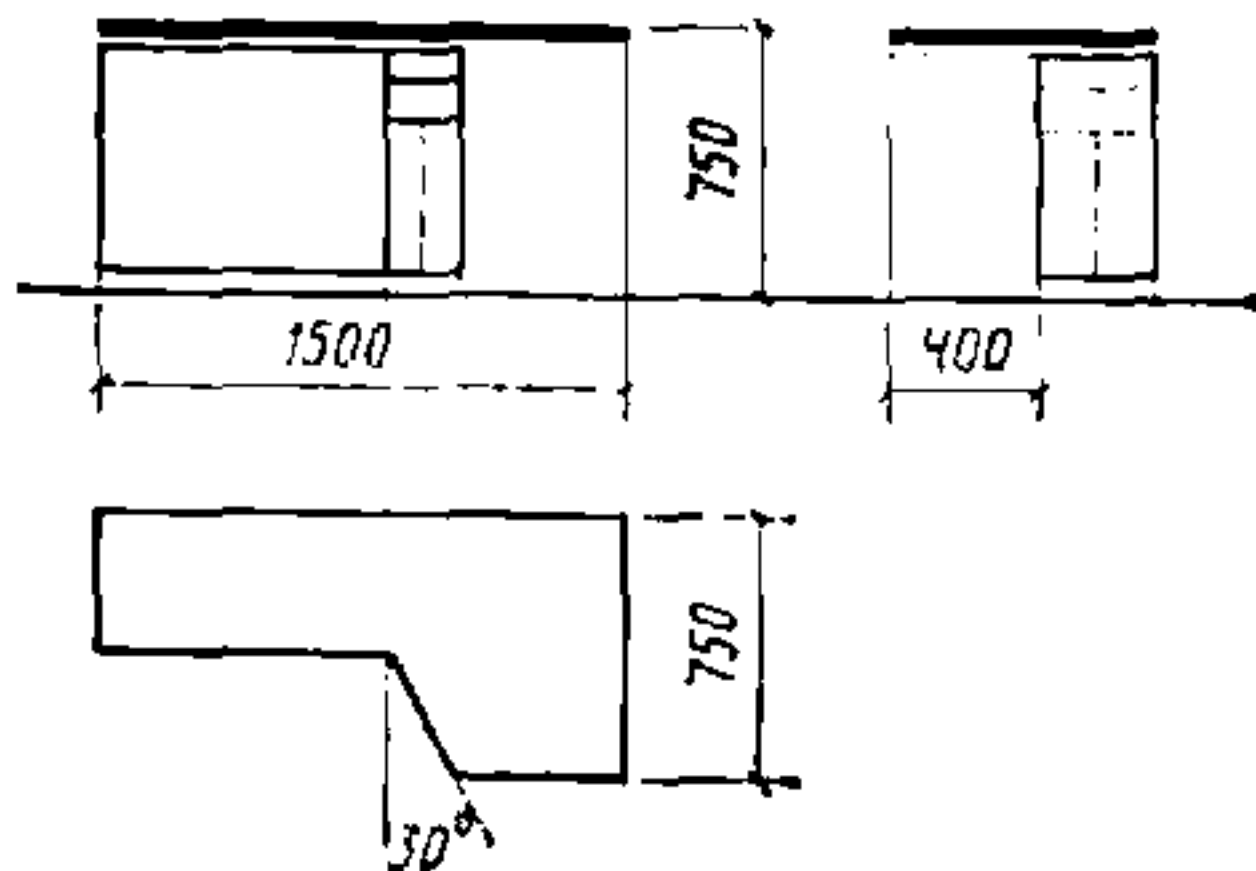

ПРИМЕНЕНИЕ 24

287. Стол кассира для касс поездов дальнего следования, оборудованных аппаратурой автоматизированной системы «Экспресс»
Шифр 1-05-01-06

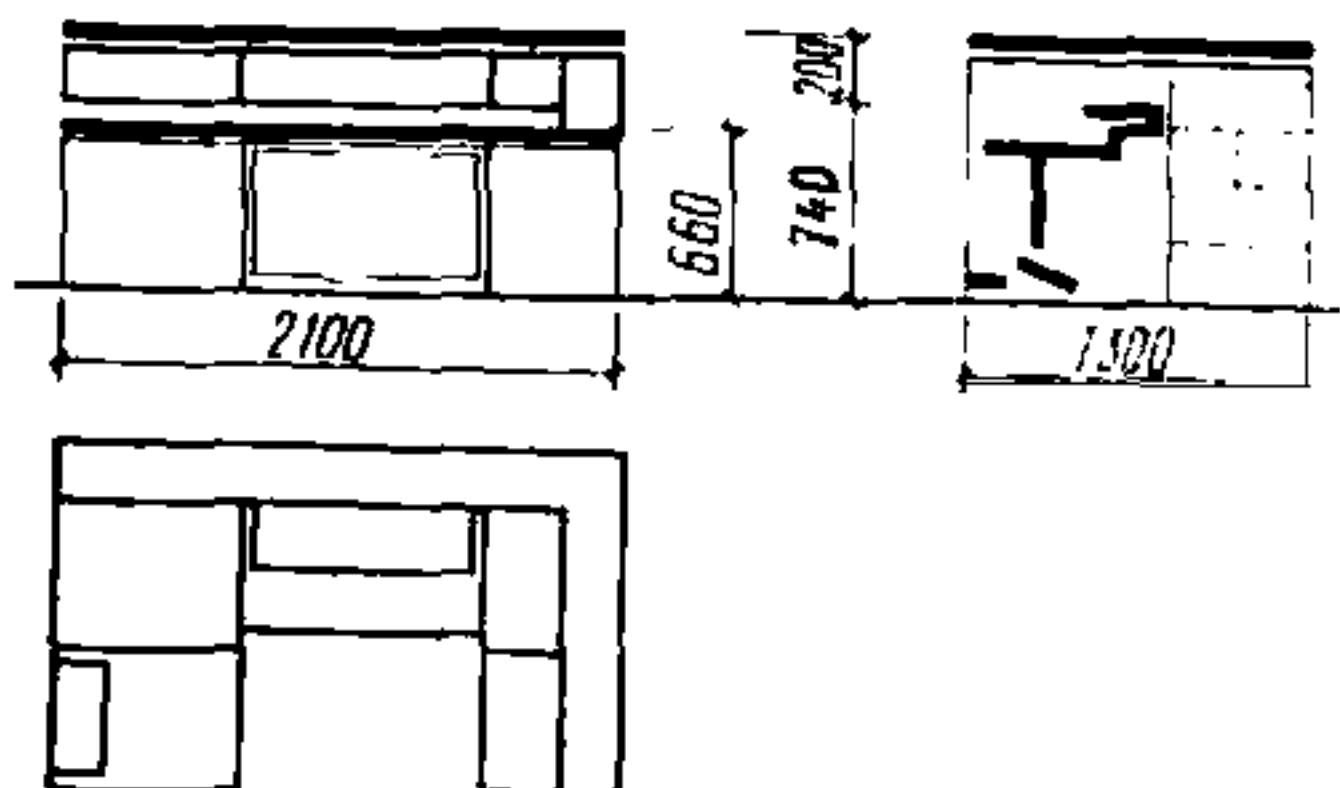

ПРИМЕНЕНИЕ 24

288. Стол кассира для касс поездов дальнего следования
Шифр 1-05-01-07

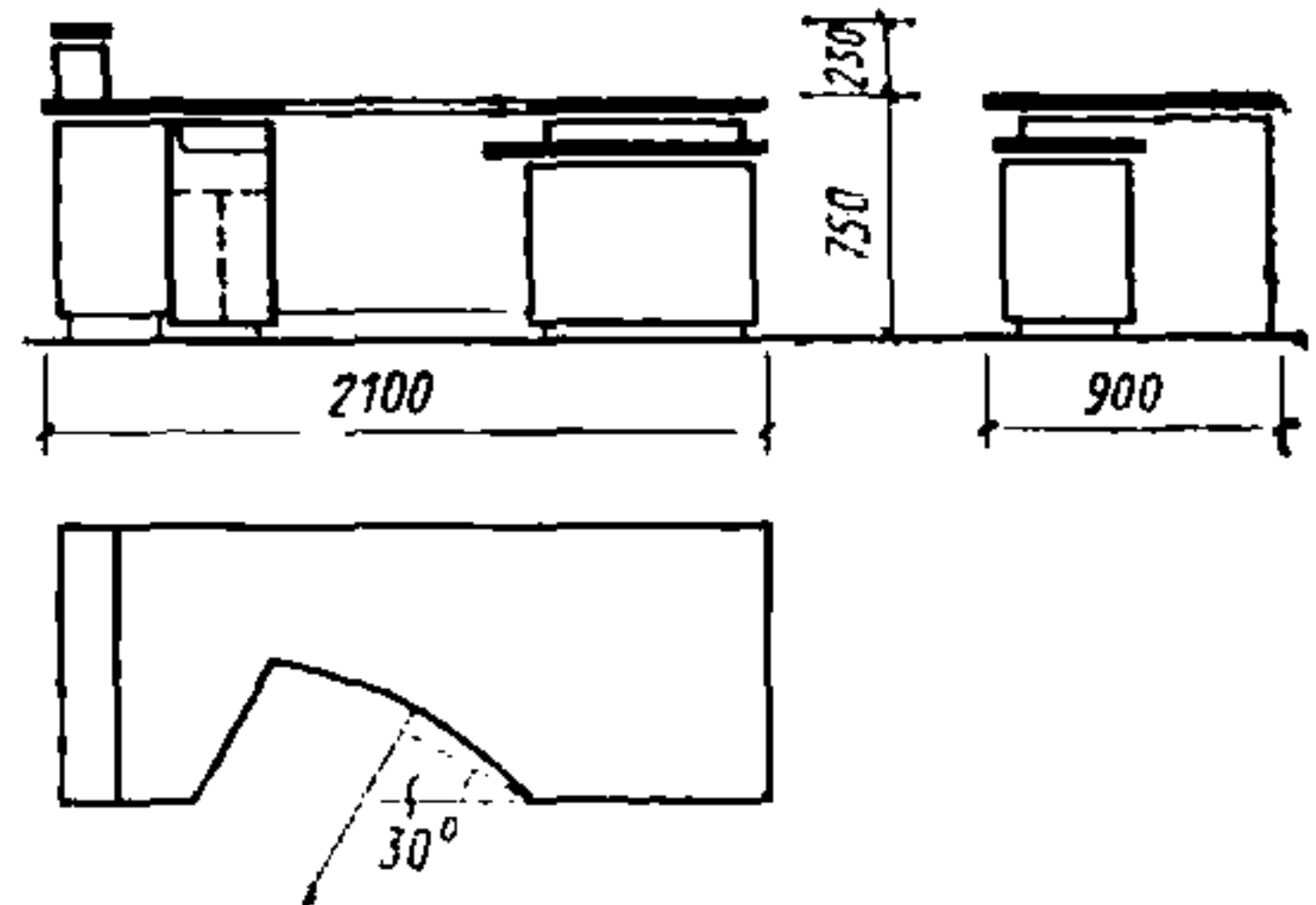

ПРИМЕНЕНИЕ 24

1-06. Трибуны

289. Трибуна для выступления стационарная
Шифр 1-06-01-01

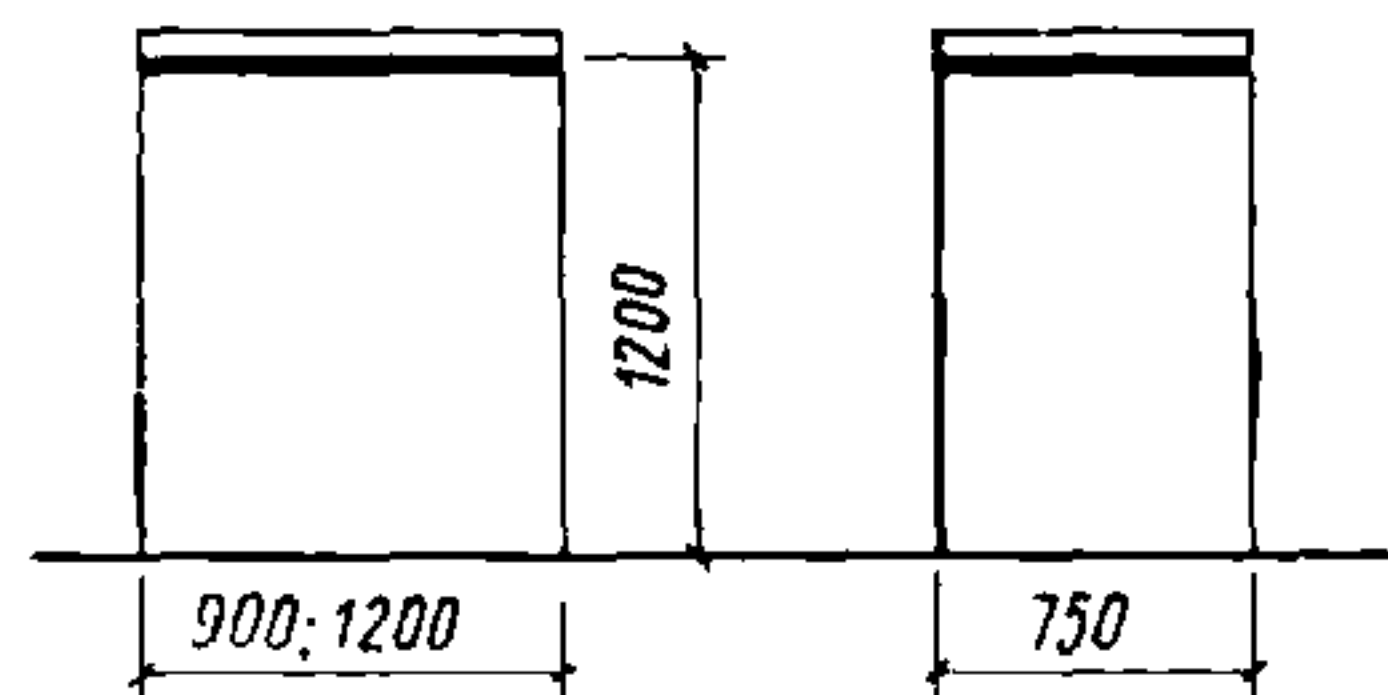

ПРИМЕНЕНИЕ 2, 6, 7, 8, 15, 18, 22, 25, 26

290. Трибуна складная
Шифр 1-06-01-02

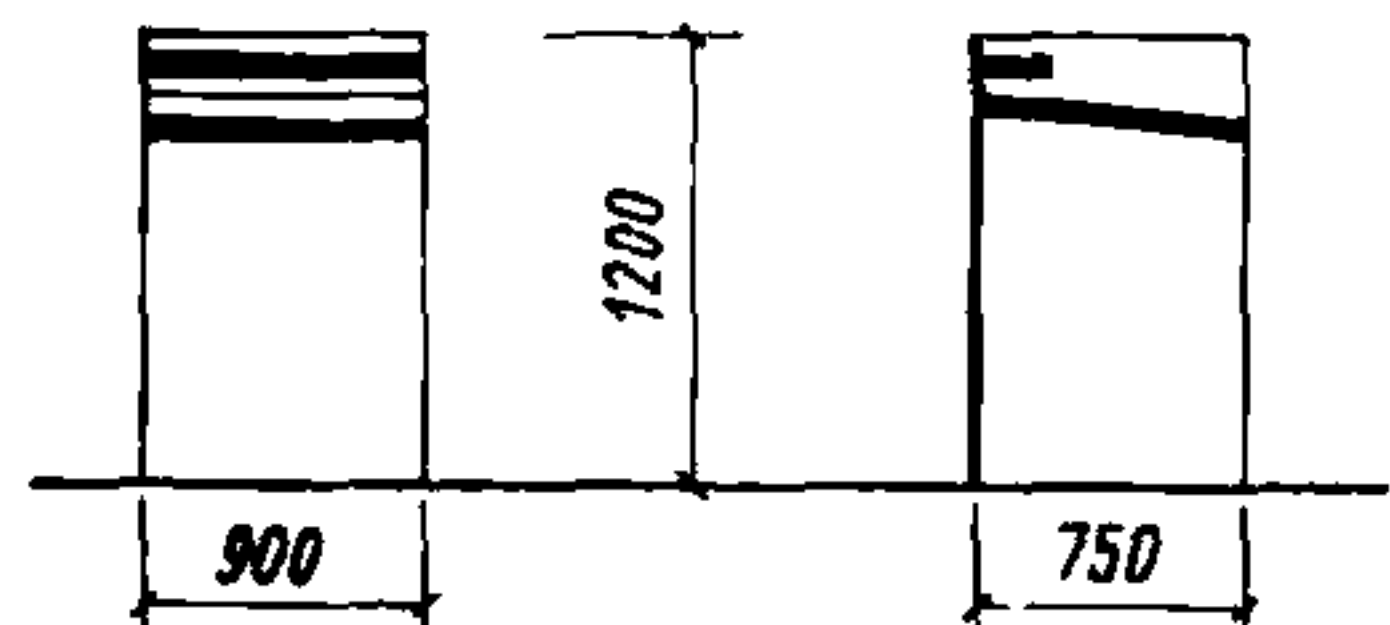

ПРИМЕНЕНИЕ 2, 3, 6, 7, 8, 15, 26

2. МЕБЕЛЬ ДЛЯ СИДЕНИЯ

2-01. Стулья

291. Стул детский
Шифр 2-01-01-01

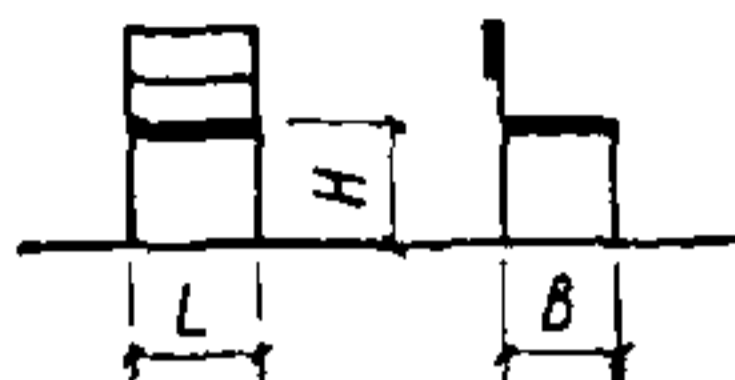

L	220	240	260	280	300	320
B	160	180	200	220	240	260
H	170	200	230	260	310	330-340

ПРИМЕНЕНИЕ 1, 15, 24

292. Стул ученический
Шифр 2-01-02-01

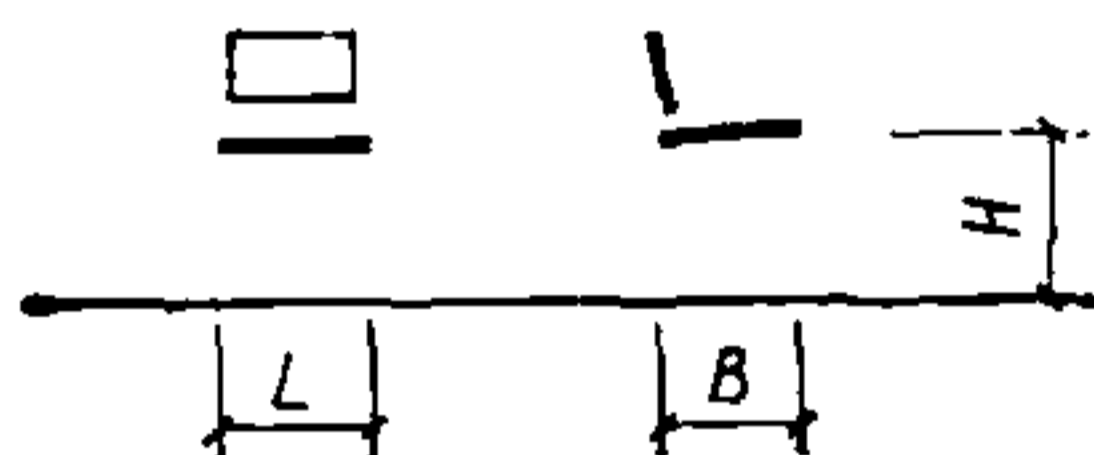

L	280	310	340	370	400
B	310	340	370	400	430
H	320	360	400	440	480

ПРИМЕНЕНИЕ 2, 3, 4,
6, 7, 15

293. Стул ученический пово-
ротный с изменяемой вы-
сотой сиденья
Шифр 2-01-02-02

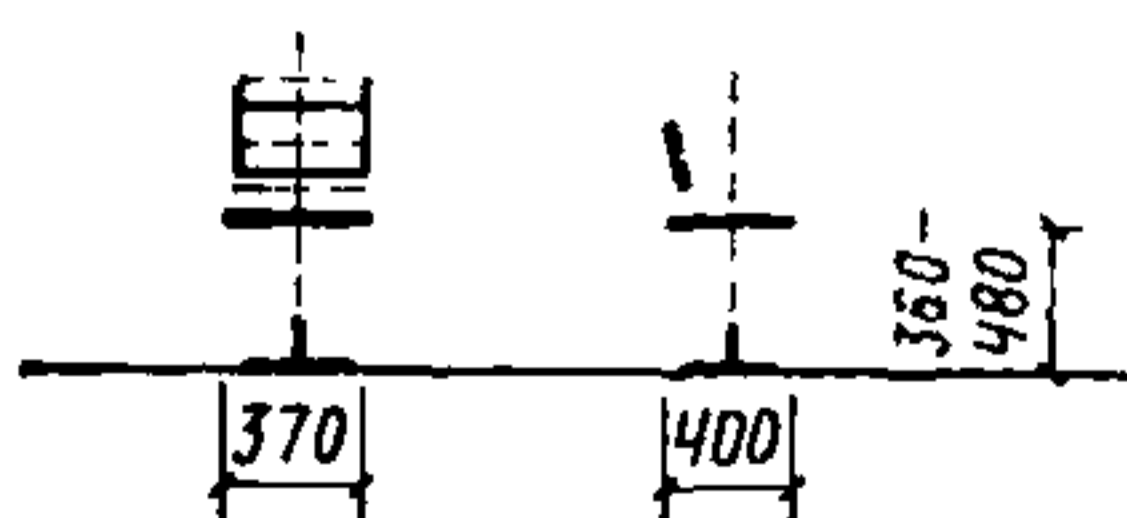

ПРИМЕНЕНИЕ 2, 6, 7,
15

294. Стул ученический с пю-
питром
Шифр 2-01-02-03

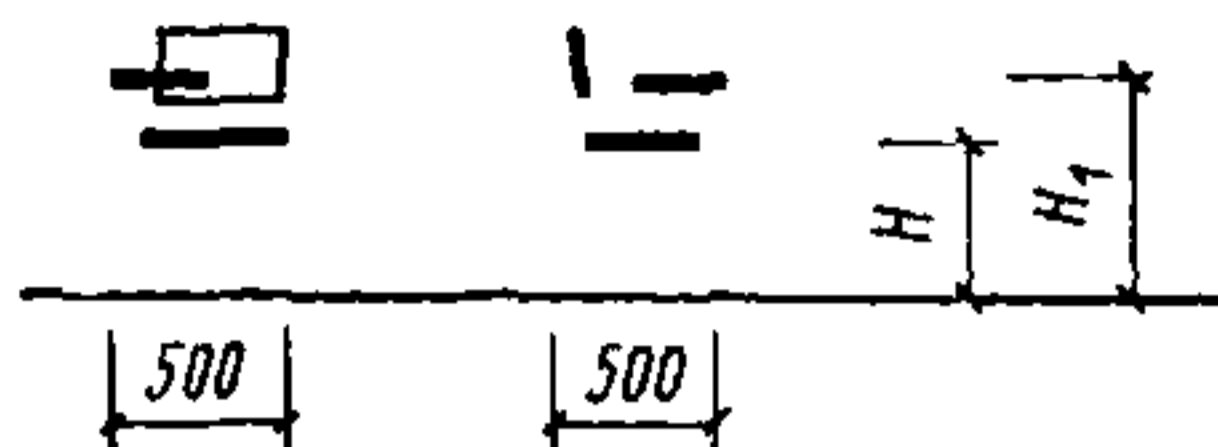

H	360	400	440	480
H ₁	600	660	720	780

ПРИМЕНЕНИЕ 2, 6, 7,
8, 18, 26

295. Пюпитр первого ряда
для аудиторий с гори-
зонтальным полом и ам-
фитеатром
Шифр 2-01-03-01

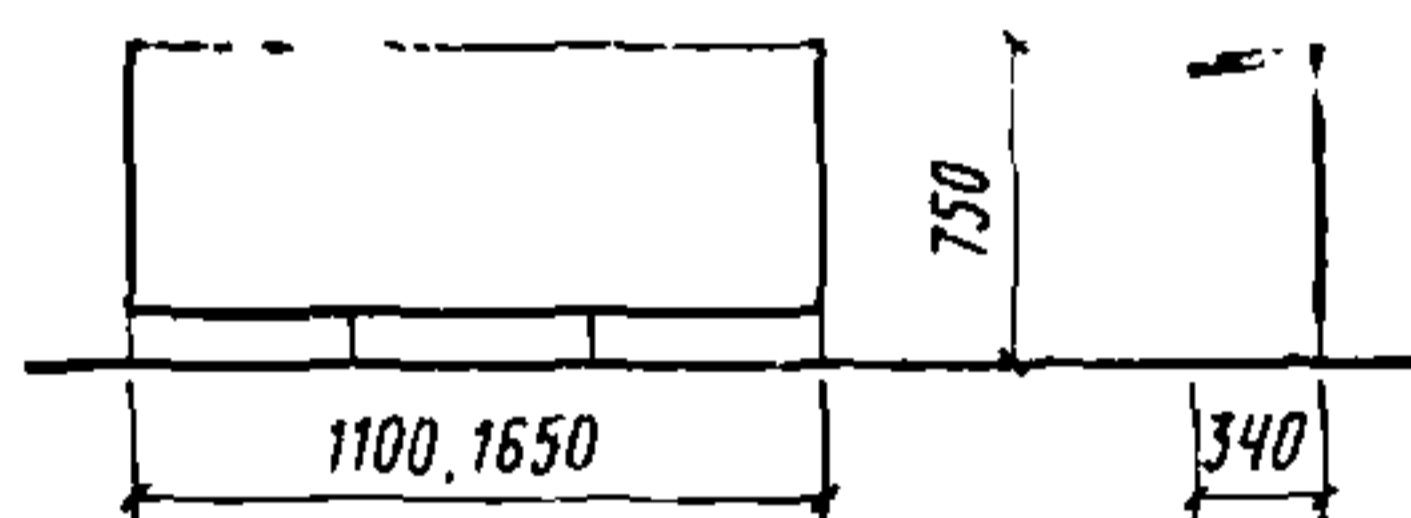

ПРИМЕНЕНИЕ 6, 7, 8,
18, 22, 24

296. Секция стульев среднего
ряда с пюпитром и от-
кидными сиденьями для
аудиторий с горизон-
тальным полом
Шифр 2-01-03-02

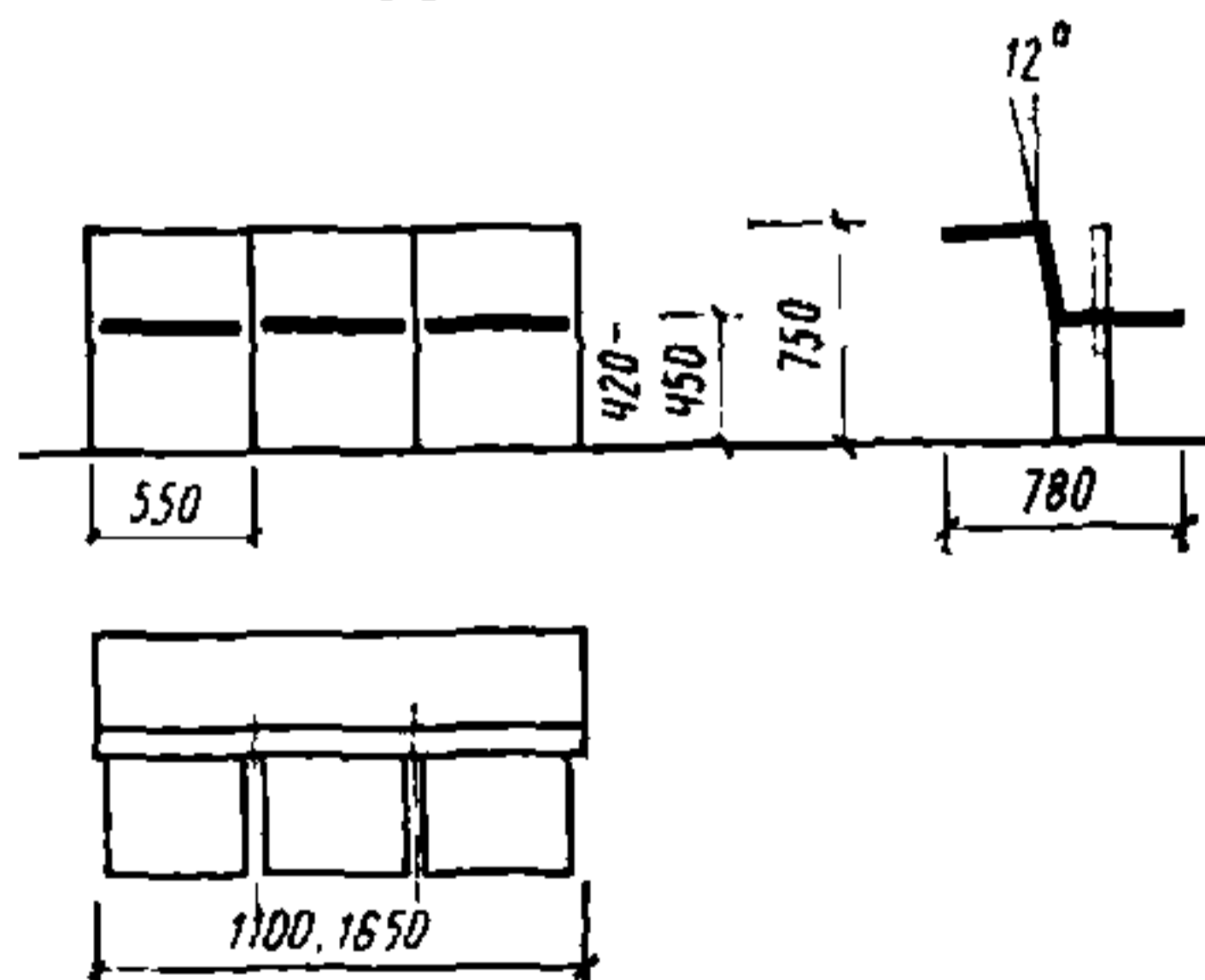

ПРИМЕНЕНИЕ 6, 7, 8,
18, 22, 24

297. Секция стульев среднего ряда с пюпитром и откидными сиденьями для аудиторий с амфитеатром

Шифр 2-01-03-03

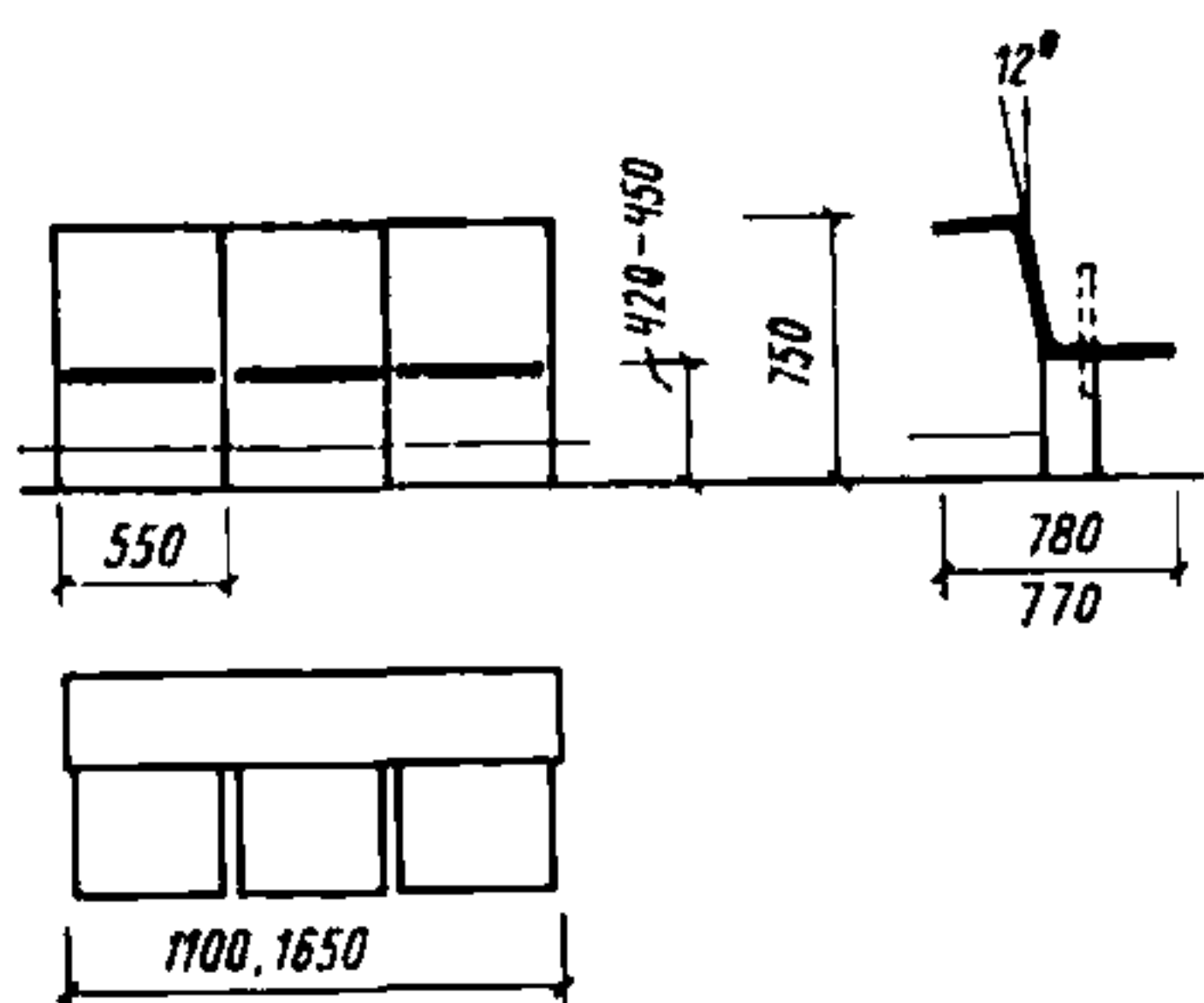

ПРИМЕНЕНИЕ 3, 4, 5, 8, 16, 18, 24

298. Секция стульев последнего ряда с откидными сиденьями для аудиторий с горизонтальным полом и амфитеатром

Шифр 2-01-03-04

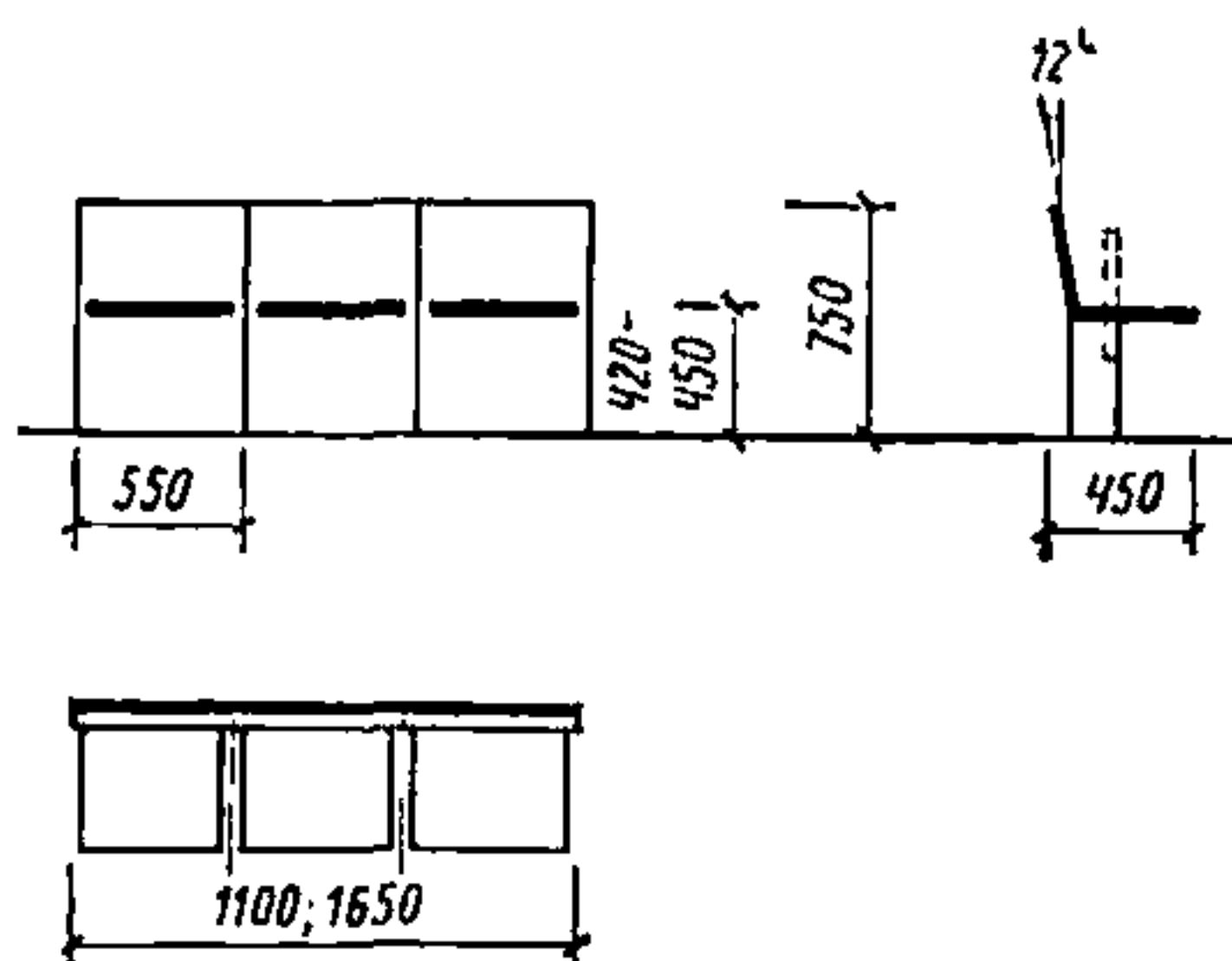

ПРИМЕНЕНИЕ 3, 4, 5, 8, 16, 18, 24, 25, 26

299. Стул рабочий жесткий или полумягкий
Шифр 2-01-04-01

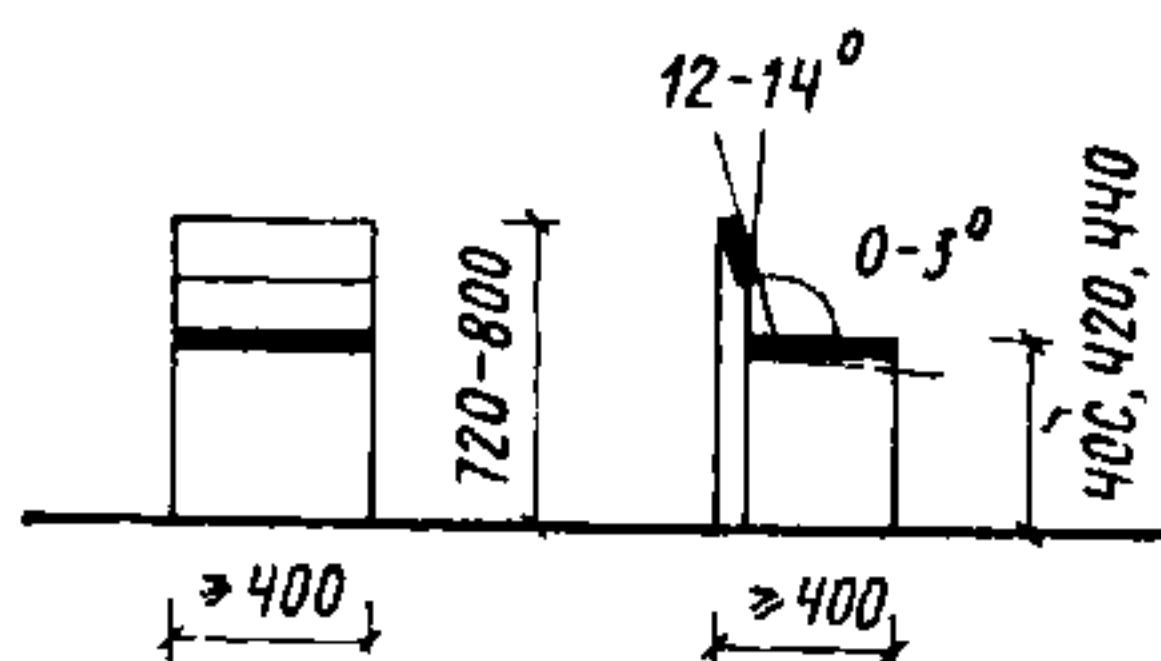

ПРИМЕНЕНИЕ 2, 3, 4, 5, 6, 7, 12, 15, 16, 17, 18, 19, 20, 21, 22, 23, 24, 25, 26

300. Стул рабочий поворотный жесткий или полумягкий
Шифр 2-01-04-02

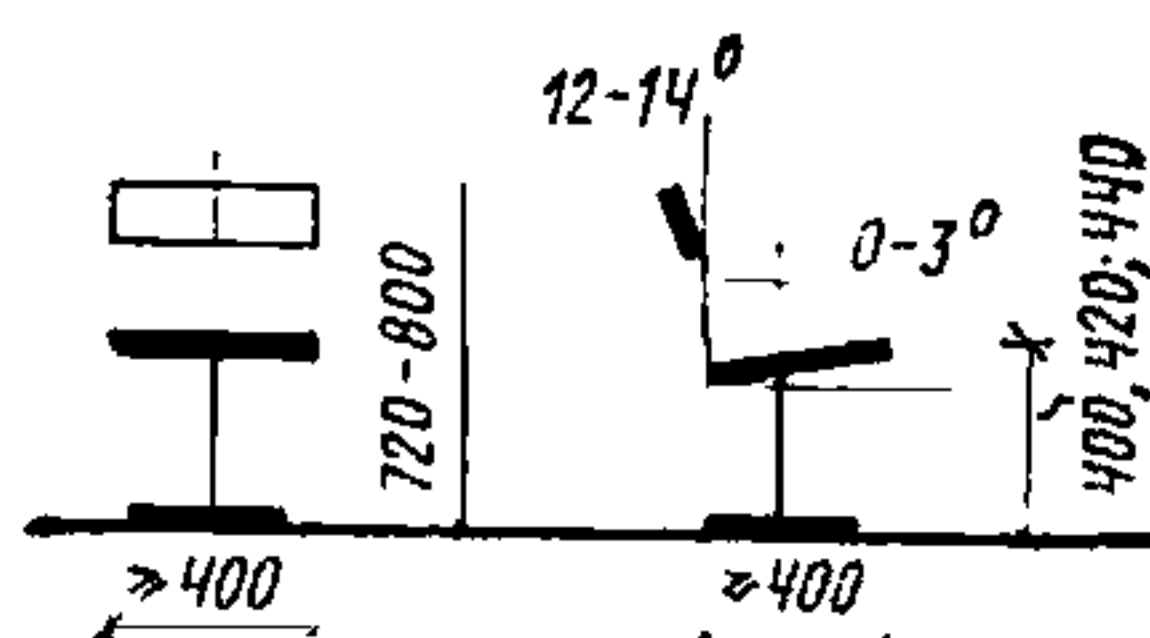

ПРИМЕНЕНИЕ 12, 15, 17, 18, 19, 20, 21, 22, 23, 24

301. Стул рабочий поворотный с регулируемым по высоте сиденьем, жесткий
Шифр 2-01-04-03

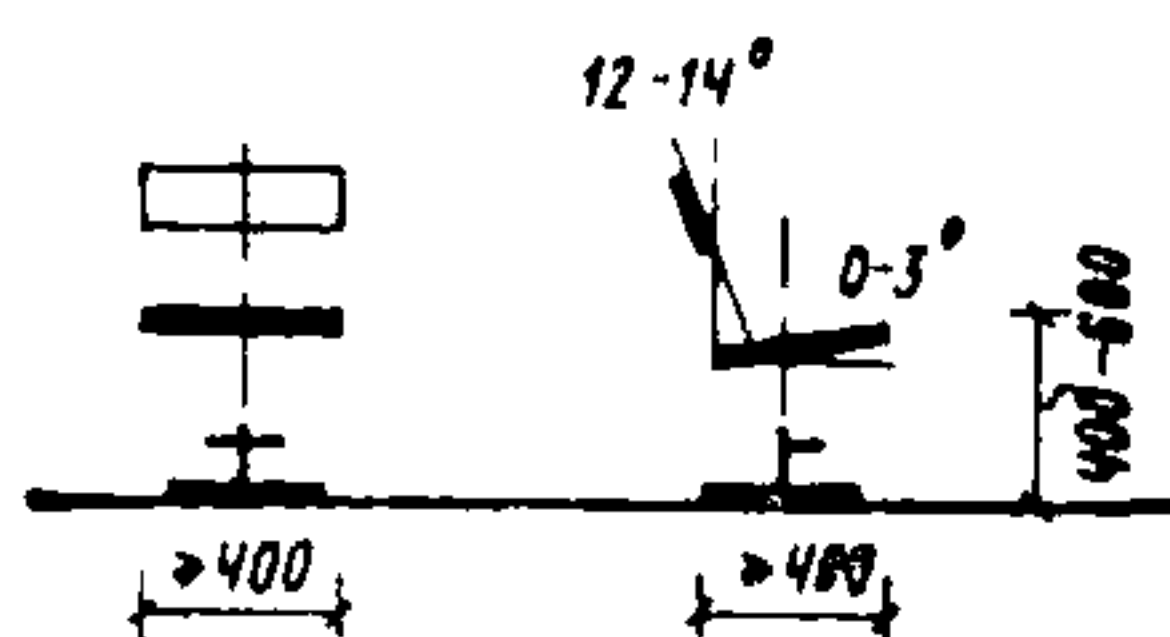

ПРИМЕНЕНИЕ 2, 6, 7, 8, 11, 12, 13, 15, 18, 21, 22, 23, 24

302. Стул рабочий с регулируемым по высоте сиденьем и изменяемым наклоном спинки, жесткий
Шифр 2-01-04-04

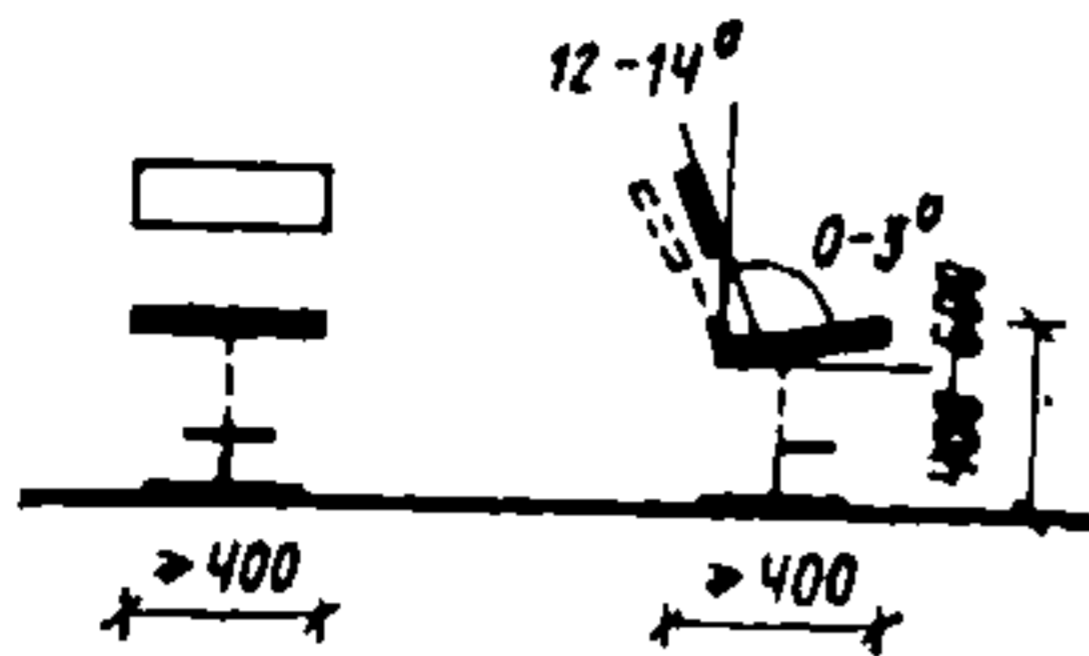

ПРИМЕНЕНИЕ 6, 8, 9, 10, 11, 12, 14, 16, 18, 21, 22

303. Стул рабочий поворотный передвижной, жесткий или полумягкий
Шифр 2-01-04-05

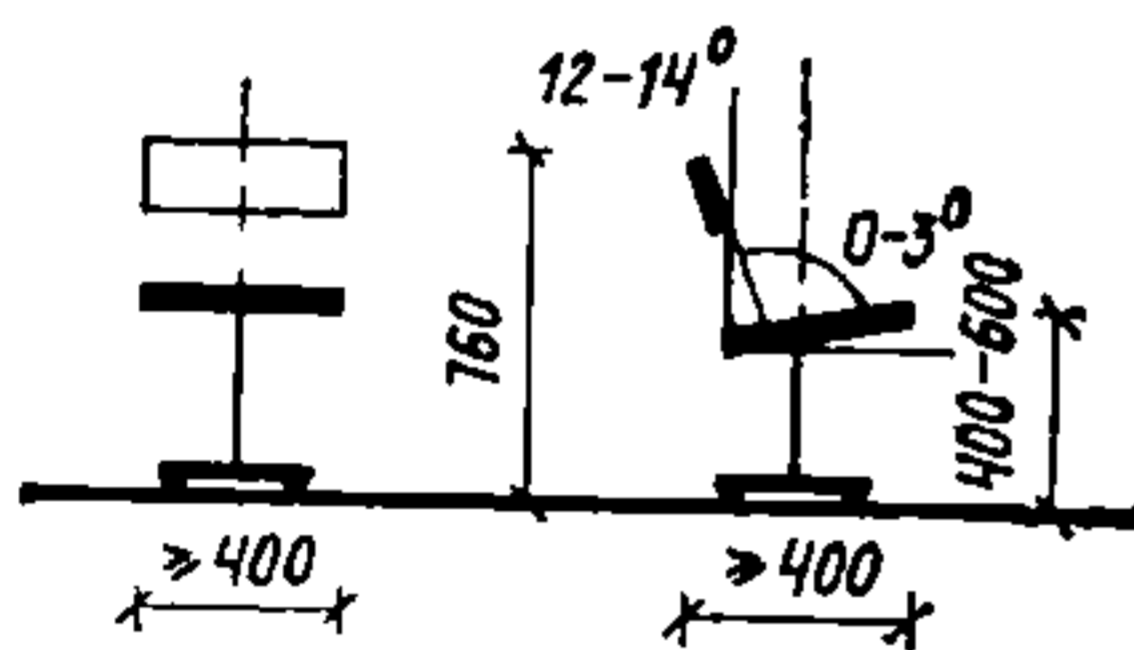

ПРИМЕНЕНИЕ 1, 2, 6, 7, 8, 9, 10, 11, 12, 14, 15, 18, 19, 20, 21, 22, 23, 24, 25, 26

304. Стул складываемый, жесткий или полумягкий
Шифр 2-01-05-01

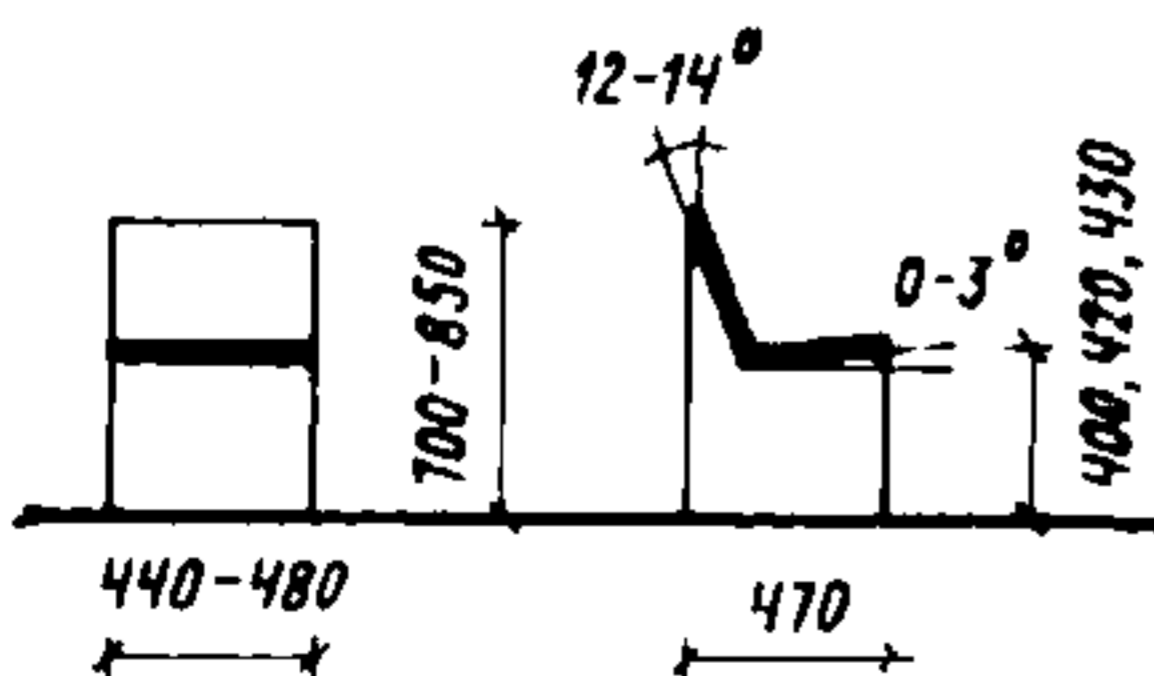

ПРИМЕНЕНИЕ 2, 6, 7, 8, 13, 15, 17, 18, 22, 23, 24, 25, 26

305. Стул складываемый с пюпитром, жесткий или полумягкий
Шифр 2-01-05-02

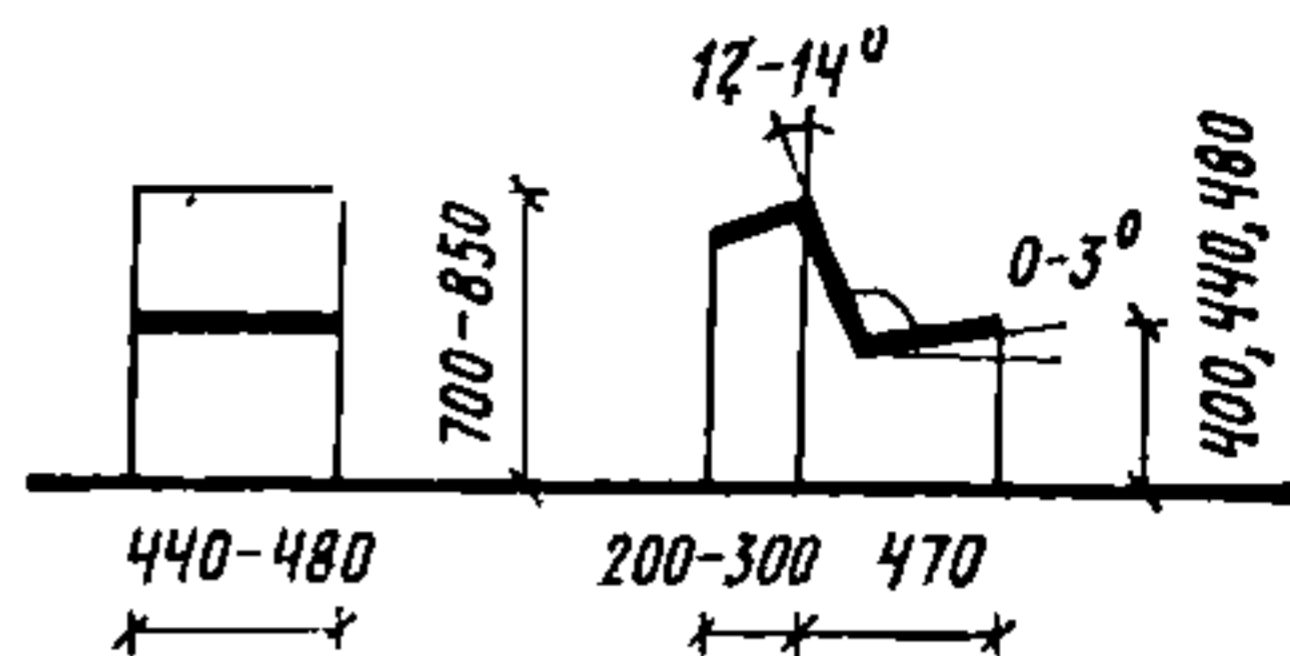

ПРИМЕНЕНИЕ 3, 4, 17, 18, 22, 25, 26

306. Стул складываемый, блокируемый в секции
Шифр 2-01-05-03

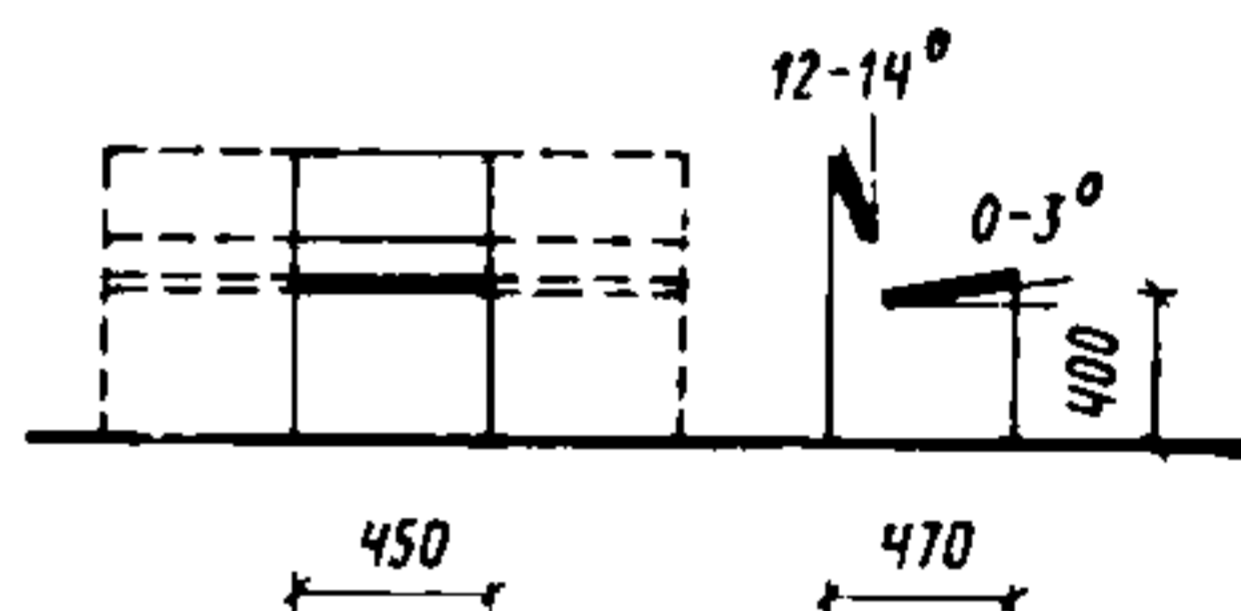

ПРИМЕНЕНИЕ 2, 8, 15, 16, 24, 25, 26

307. Секция стульев складываемая: жестких на три и пять мест, полумягких на три и пять мест
Шифр 2-01-05-04

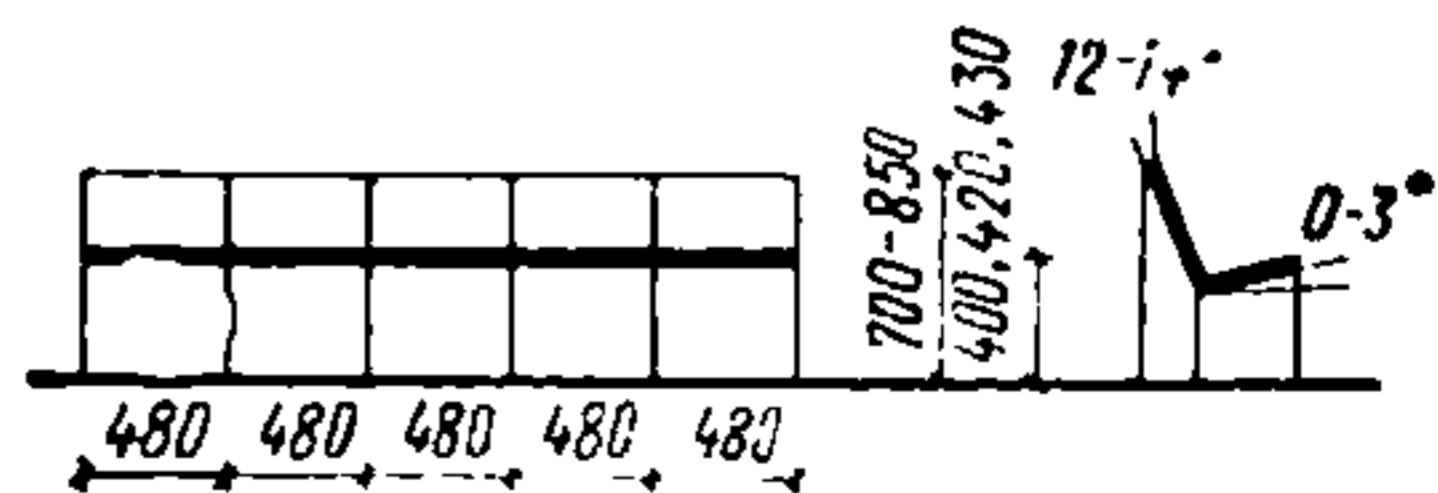

ПРИМЕНЕНИЕ 6, 8, 15, 16, 17, 18, 22, 24, 25, 26

308. Секция стульев с пюпитрами складываемая на три и пять мест, жестких или полумягких
Шифр 2-01-05-05

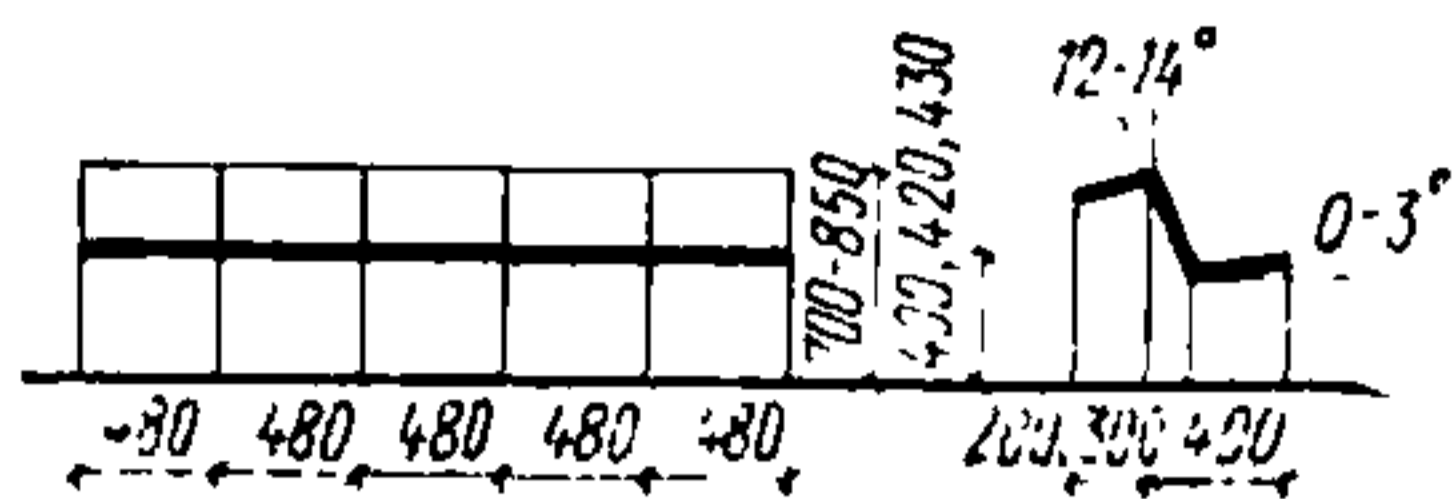

ПРИМЕНЕНИЕ 17, 18, 22, 25, 26

309. Стул для столовых и кафе
Шифр 2-01-06-01

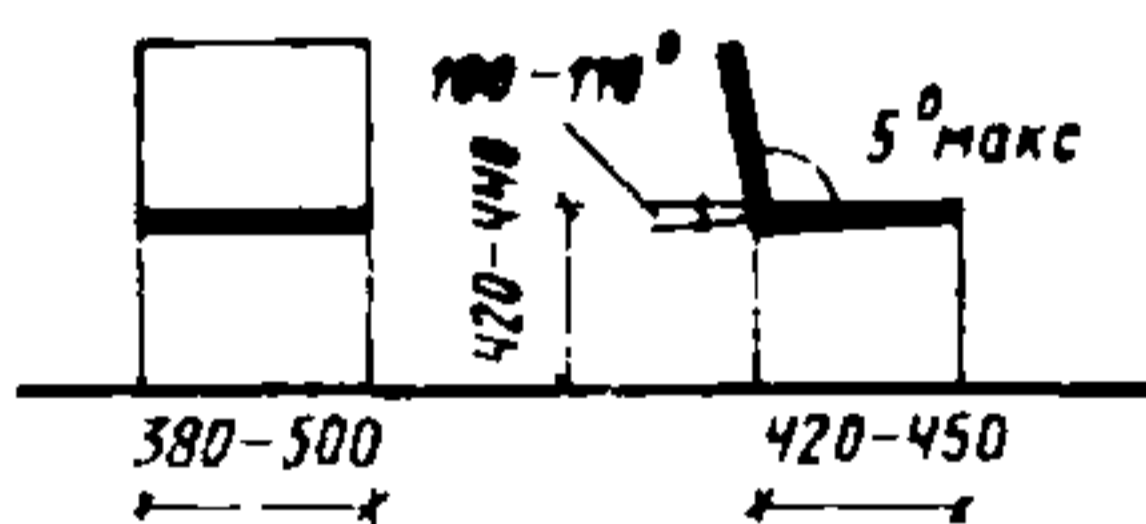

ПРИМЕНЕНИЕ 2, 3, 4, 5, 7, 8, 10, 11, 12, 13, 14, 15, 16, 17, 18, 19, 22, 23, 24, 25

310. Стул для ресторанов
Шифр 2-01-06-02

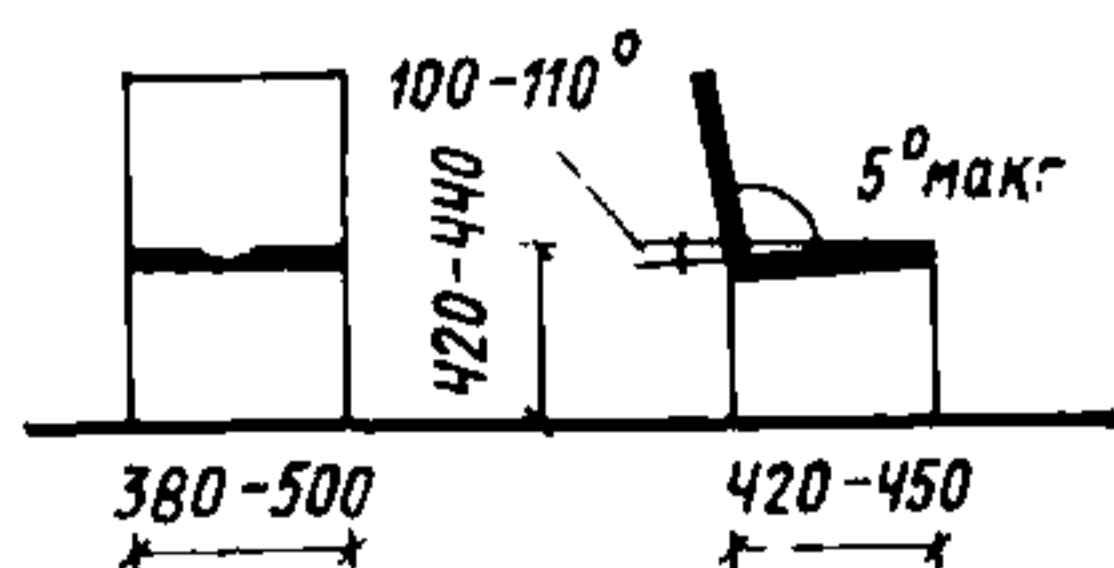

ПРИМЕНЕНИЕ 6, 7, 8, 11, 12, 16, 18, 24

2-02. Кресла

311. Кресло детское
Шифр 2-02-01-01

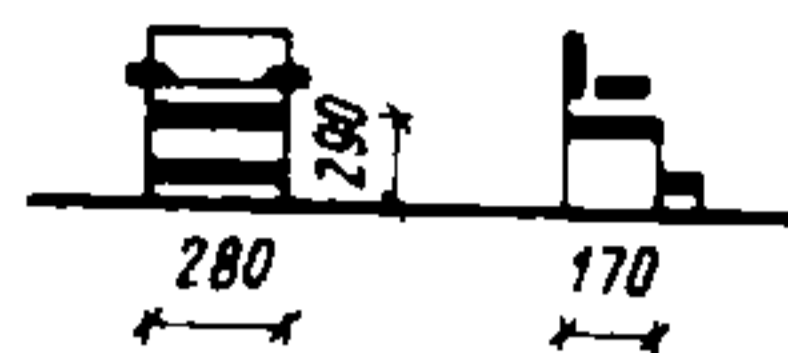

ПРИМЕНЕНИЕ 1, 24

312. Кресло рабочее жесткое или полумягкое
Шифр 2-02-02-01

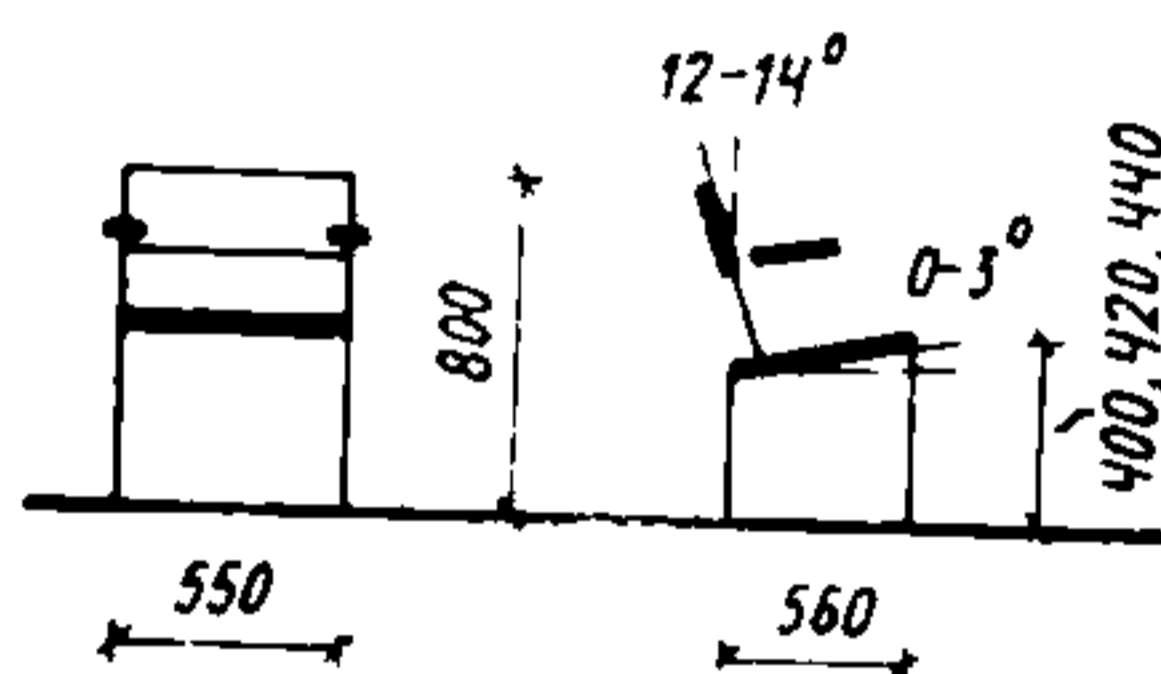

ПРИМЕНЕНИЕ 1, 2, 8, 12, 14, 15, 16, 17, 18, 19, 20, 21, 22, 23, 24, 25, 26

313. Кресло рабочее поворотное жесткое или полумягкое
Шифр 2-02-02-2

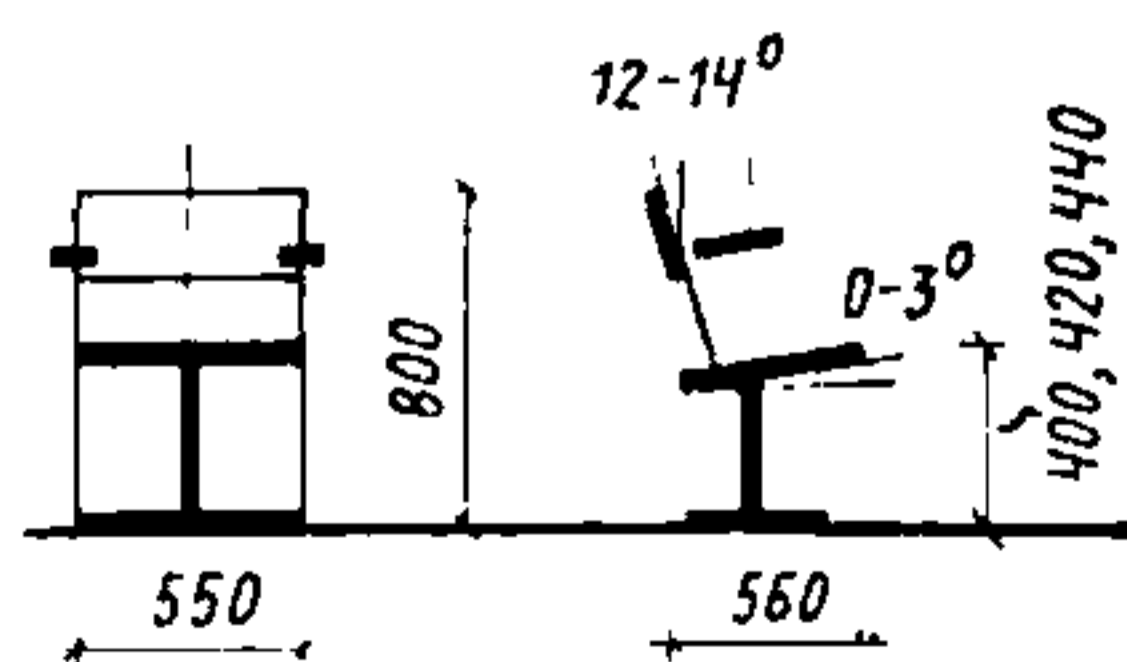

ПРИМЕНЕНИЕ 2, 6, 7, 8, 11, 12, 14, 15, 18, 19, 20, 21, 22, 23, 24, 25, 26,

314. Кресло рабочее по-
воротное передвижное
полумягкое
Шифр 2-02-02-03

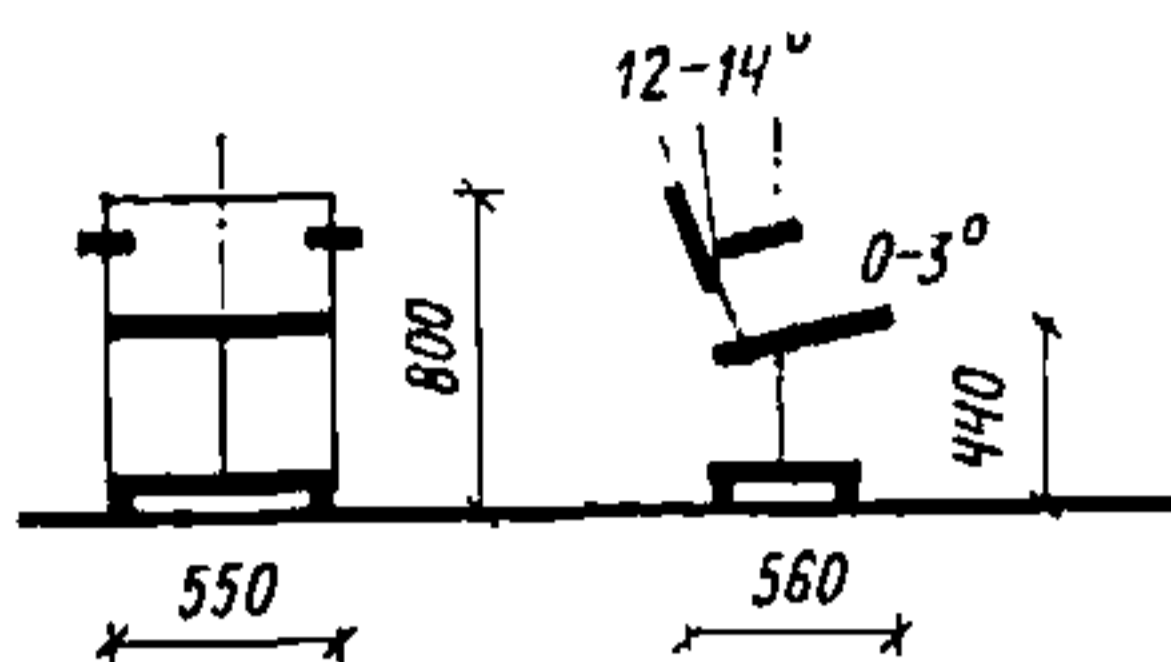

**ПРИМЕНЕНИЕ 8, 15, 22,
24**

317. Кресло рабочее с ре-
гулируемым по высоте
сиденьем и изменяемым
наклоном спинки и си-
денья, полумягкое
Шифр 2-02-02-06

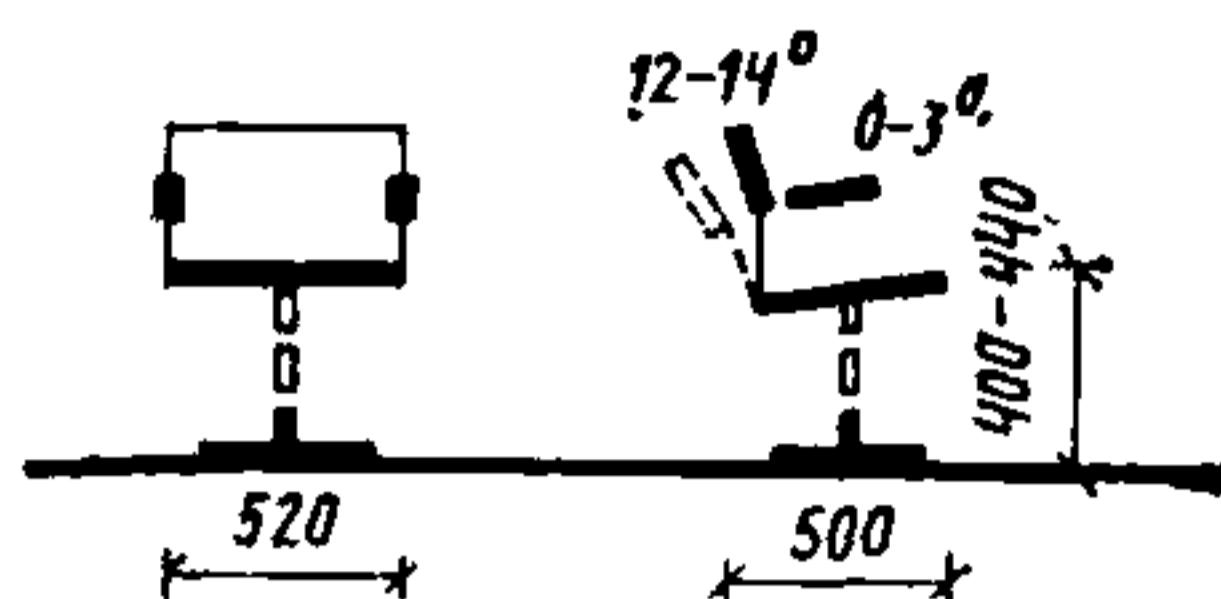

**ПРИМЕНЕНИЕ 11, 12,
14, 23, 25**

315. Кресло рабочее по-
воротное, регулируемое
по высоте, полумягкое
Шифр 2-02-02-04

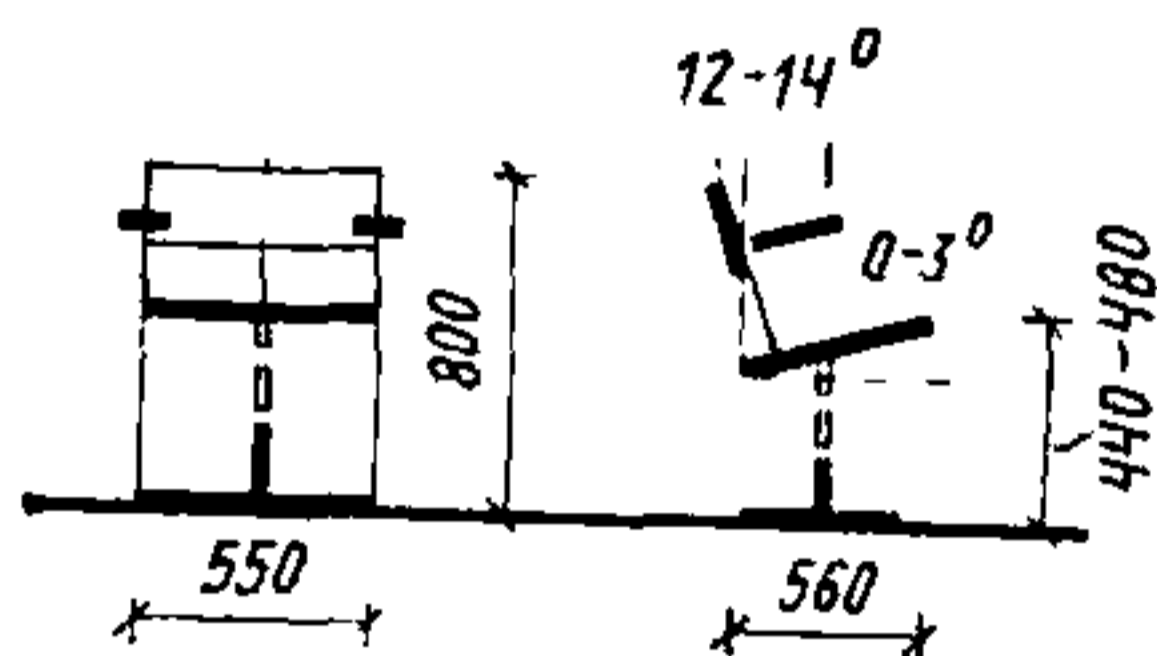

**ПРИМЕНЕНИЕ 8, 12,
22, 23, 24**

318. Кресло рабочее с ре-
гулируемым по высоте
сиденьем и изменяемым
наклоном спинки для
парикмахерской
Шифр 2-02-02-07

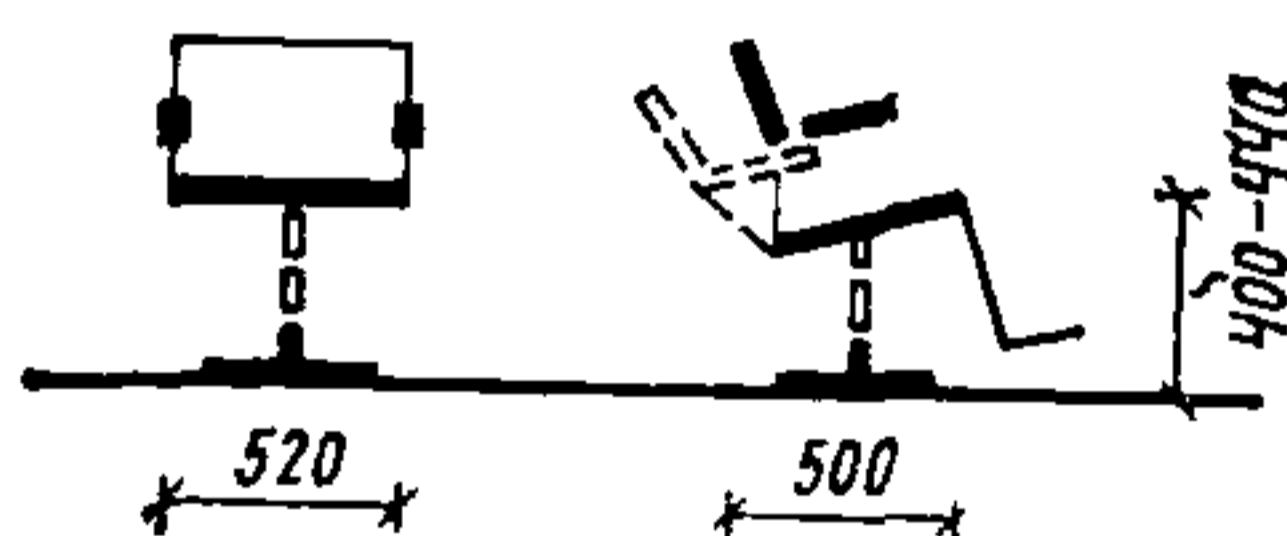

**ПРИМЕНЕНИЕ 11, 14,
15, 16, 24, 25**

316. Кресло рабочее по-
воротное, регулируемое
по высоте, передвижное
полумягкое
Шифр 2-02-02-05

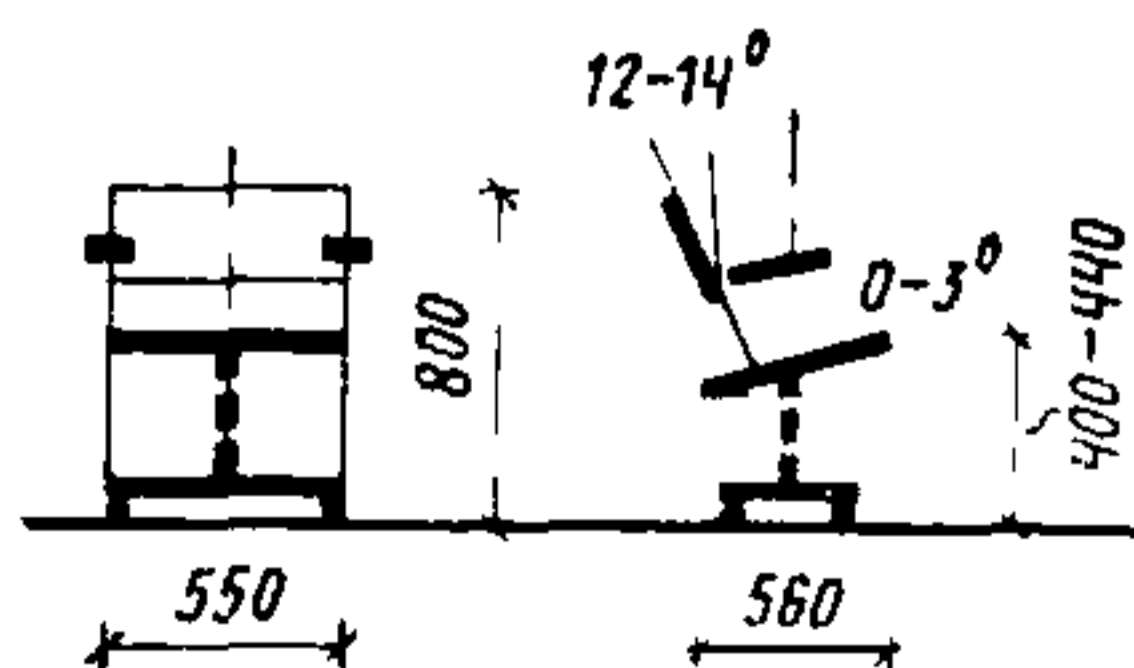

**ПРИМЕНЕНИЕ 8, 12,
22, 24**

319. Кресло для детского
театра жесткое или по-
лумягкое
Шифр 2-02-03-01

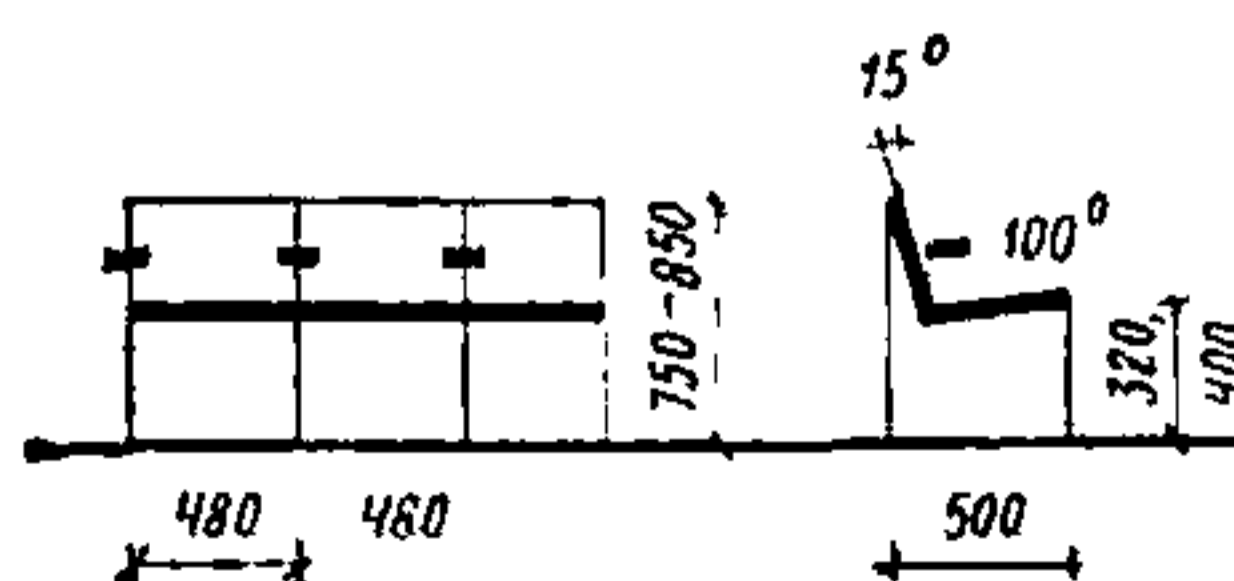

ПРИМЕНЕНИЕ 20

320. Кресло с откидным сиденьем жесткое или полумягкое для клубов, кинотеатров и Домов культуры
Шифр 2-02-03-02

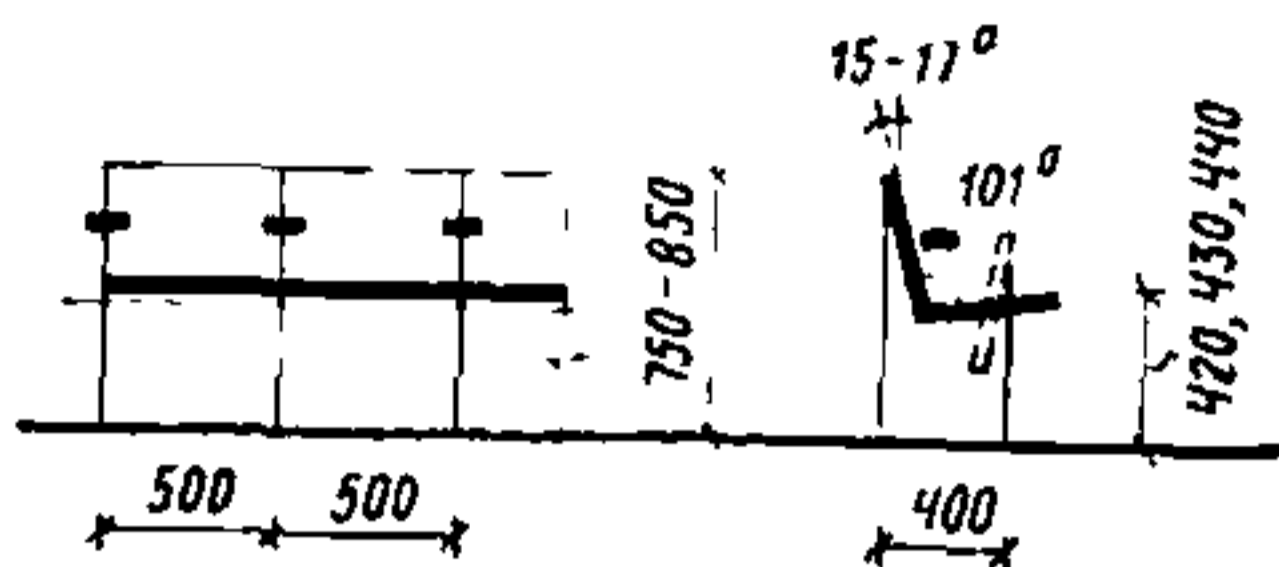

ПРИМЕНЕНИЕ 3, 13, 15, 18

321. Кресло с откидным сиденьем полумягкое или мягкое для концертных залов и театров
Шифр 2-02-03-03

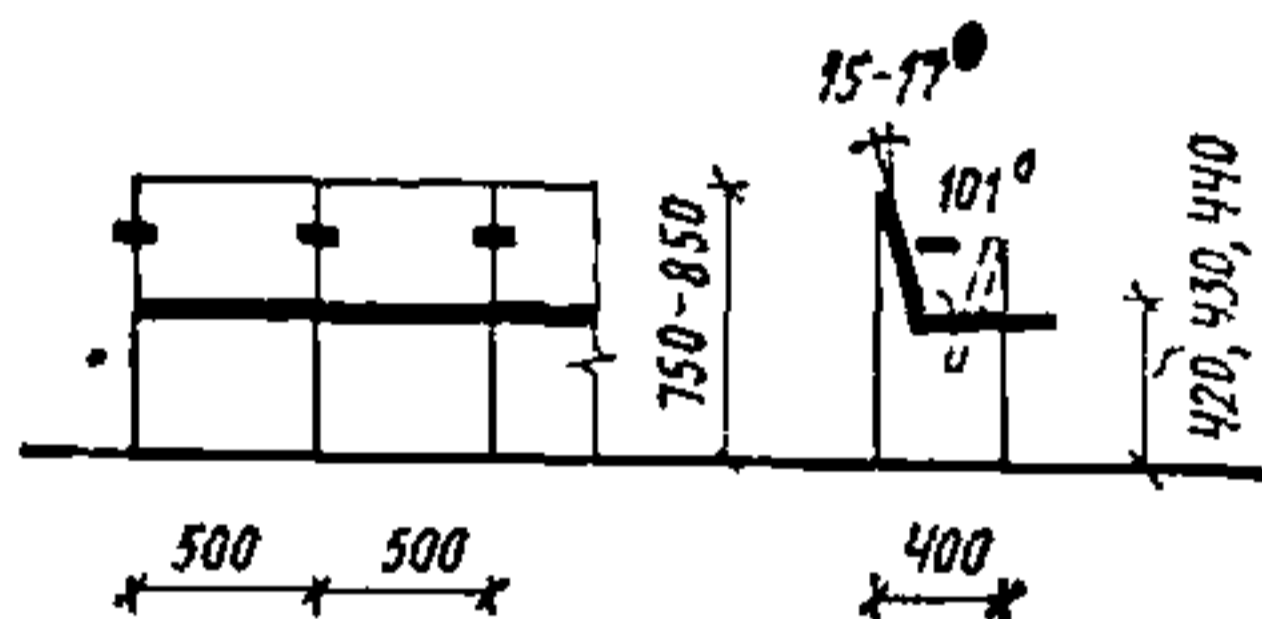

ПРИМЕНЕНИЕ 15, 18, 20

322. Кресло с откидным сиденьем полумягкое для цирка
Шифр 2-02-03-04

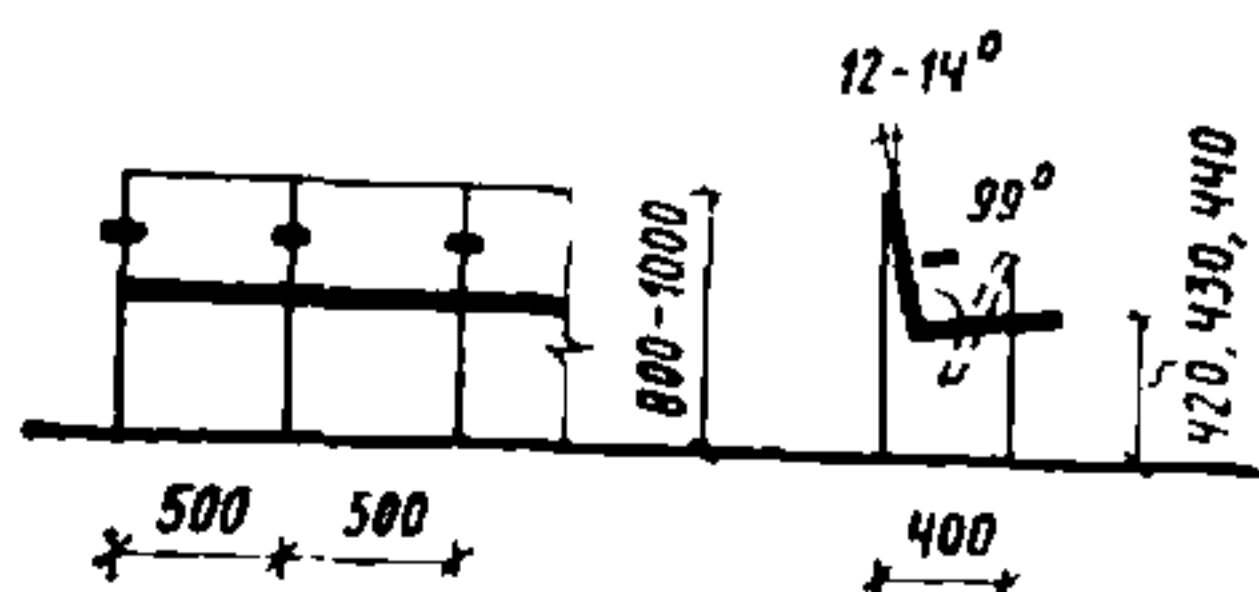

ПРИМЕНЕНИЕ 20

323. Кресло с откидным сиденьем и пупитром жесткое или полумягкое
Шифр 2-02-03-05

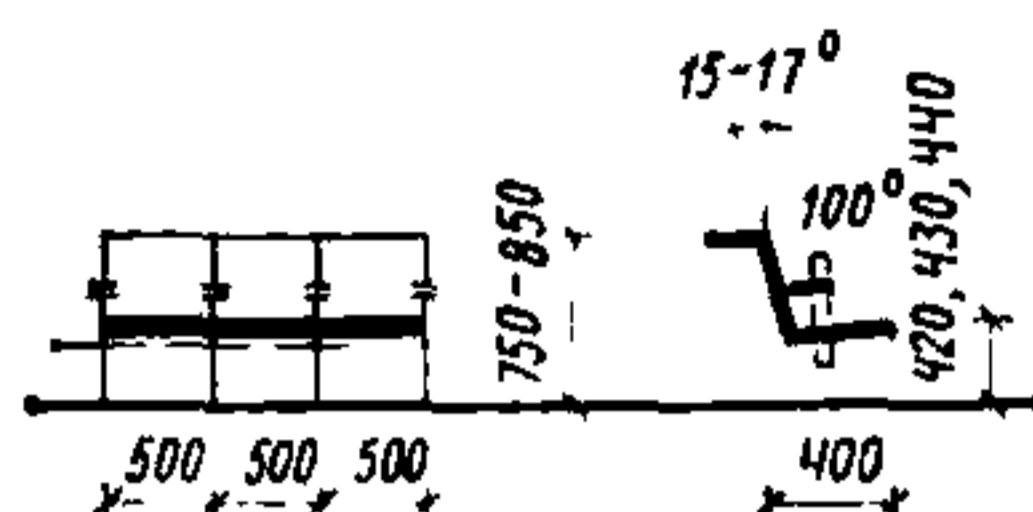

ПРИМЕНЕНИЕ 20, 22

324. Кресло с откидным пупитром радиофицированное
Шифр 2-02-03-06

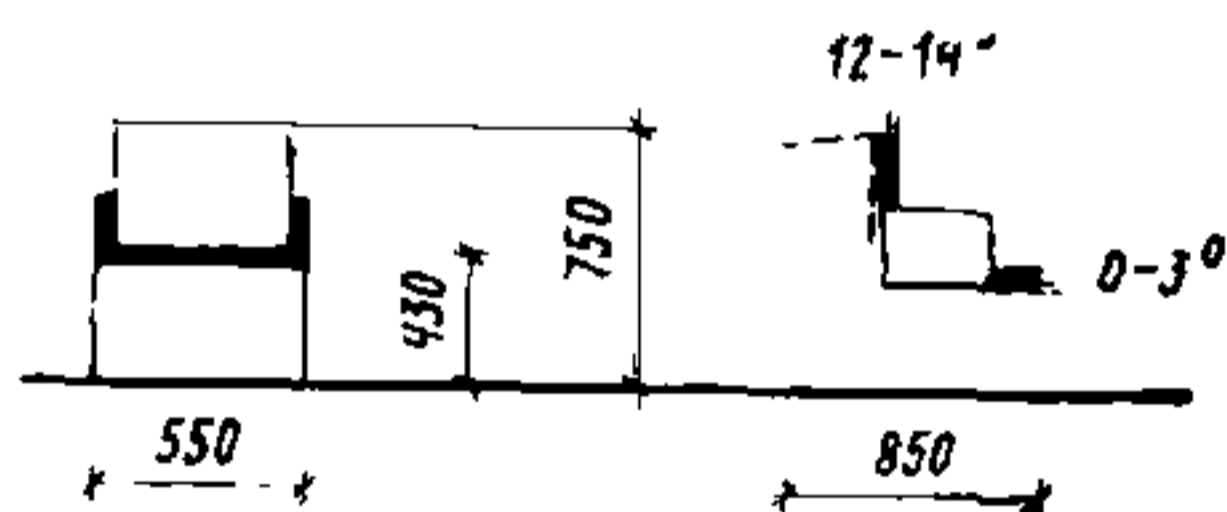

ПРИМЕНЕНИЕ 8, 20, 22

325. Кресло складуемое жесткое или полумягкое
Шифр 2-02-04-01

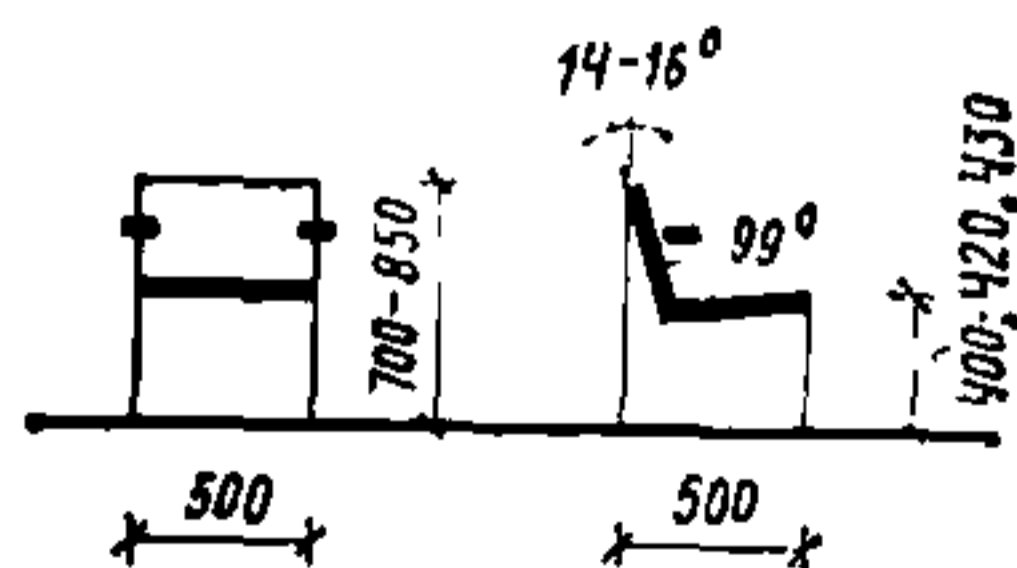

ПРИМЕНЕНИЕ 15, 17, 18, 22, 24, 25, 26

326. Кресло складуемое с пюпитром жесткое или полумягкое
Шифр 2-02-04-02

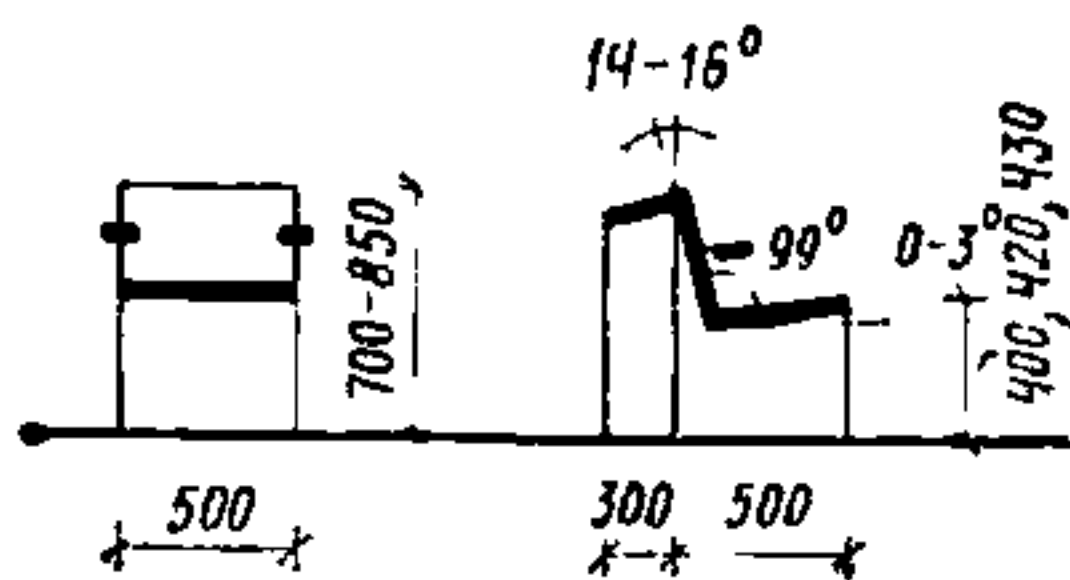

ПРИМЕНЕНИЕ 18, 22

327. Секция кресел складуемая на три и четыре места, жестких или полумягких
Шифр 2-02-04-03

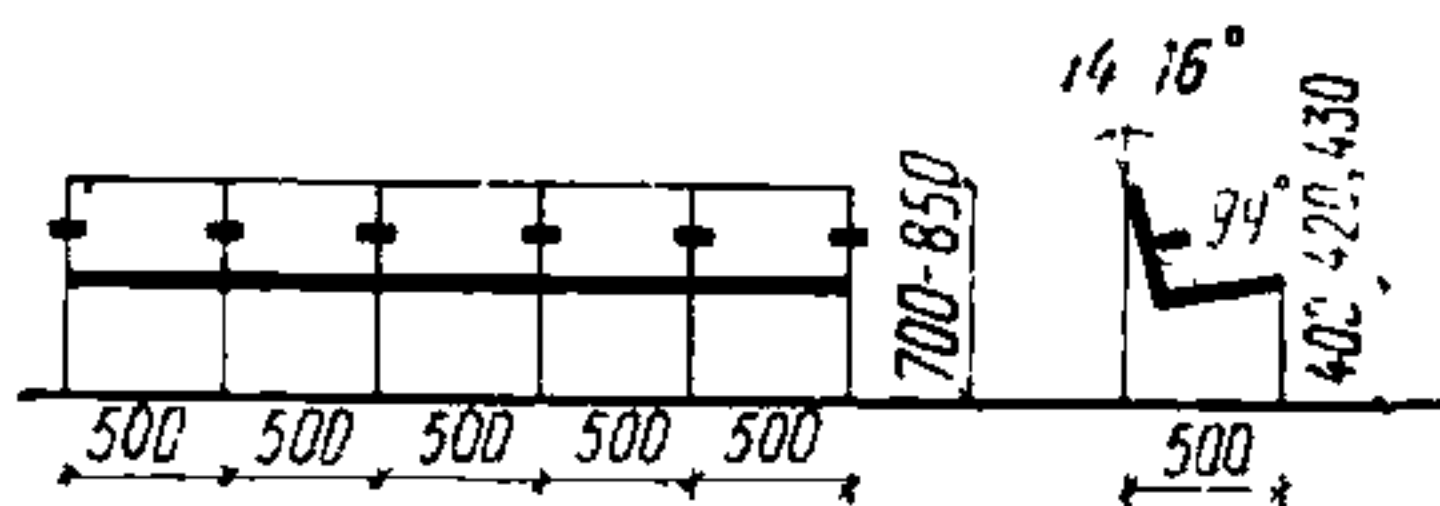

ПРИМЕНЕНИЕ 17, 18, 22, 24, 25, 26

328. Секция кресел складуемая с пюпитром на три и пять мест, жестких или полумягких
Шифр 2-02-04-04

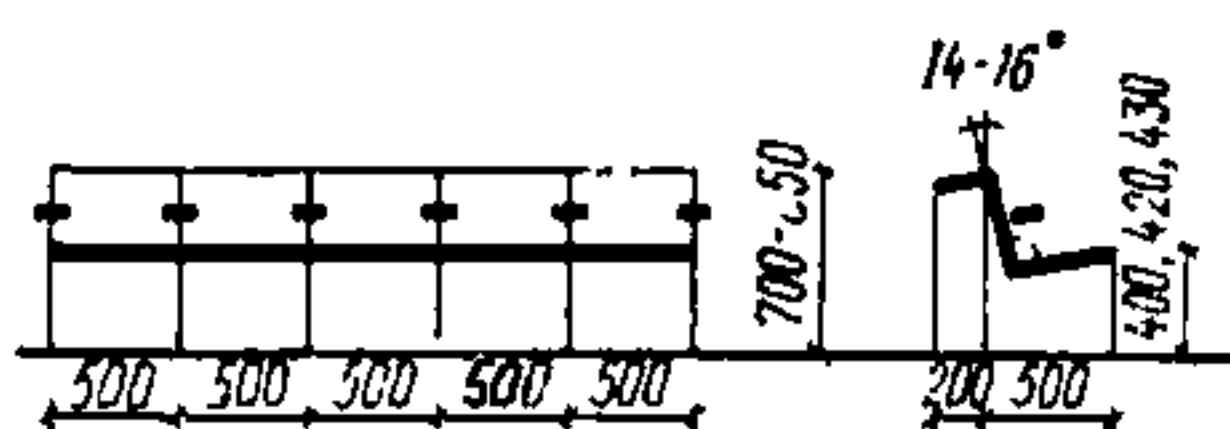

ПРИМЕНЕНИЕ 18, 22, 25, 26

329. Кресло ресторанное
Шифр 2-02-05-01

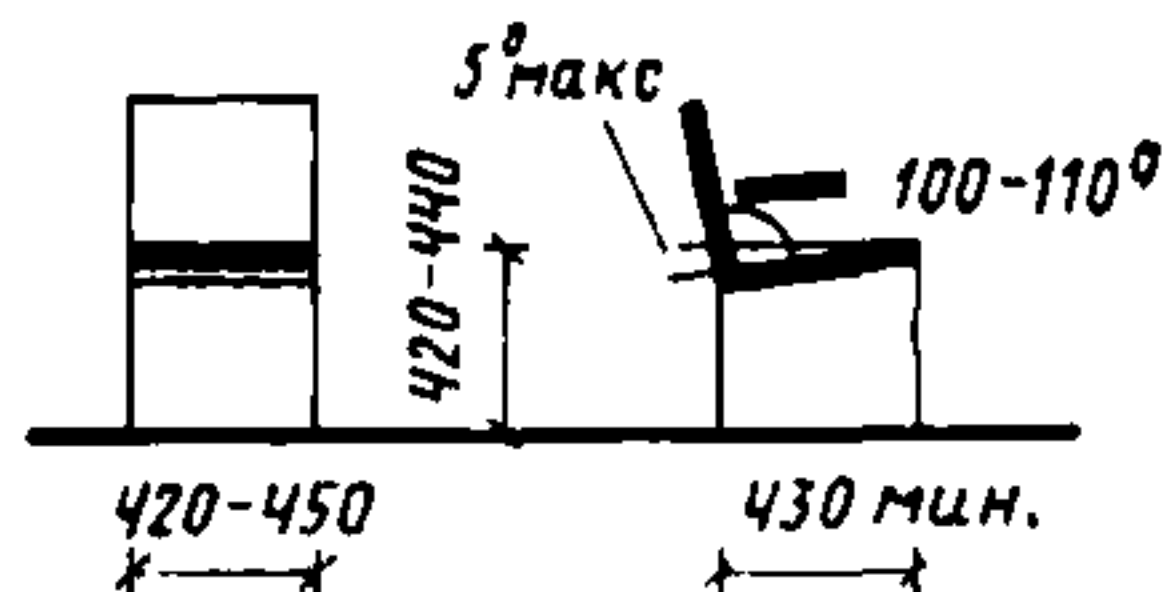

ПРИМЕНЕНИЕ 3, 4, 5, 9, 18, 24, 27

330. Кресло барное
Шифр 2-02-05-02

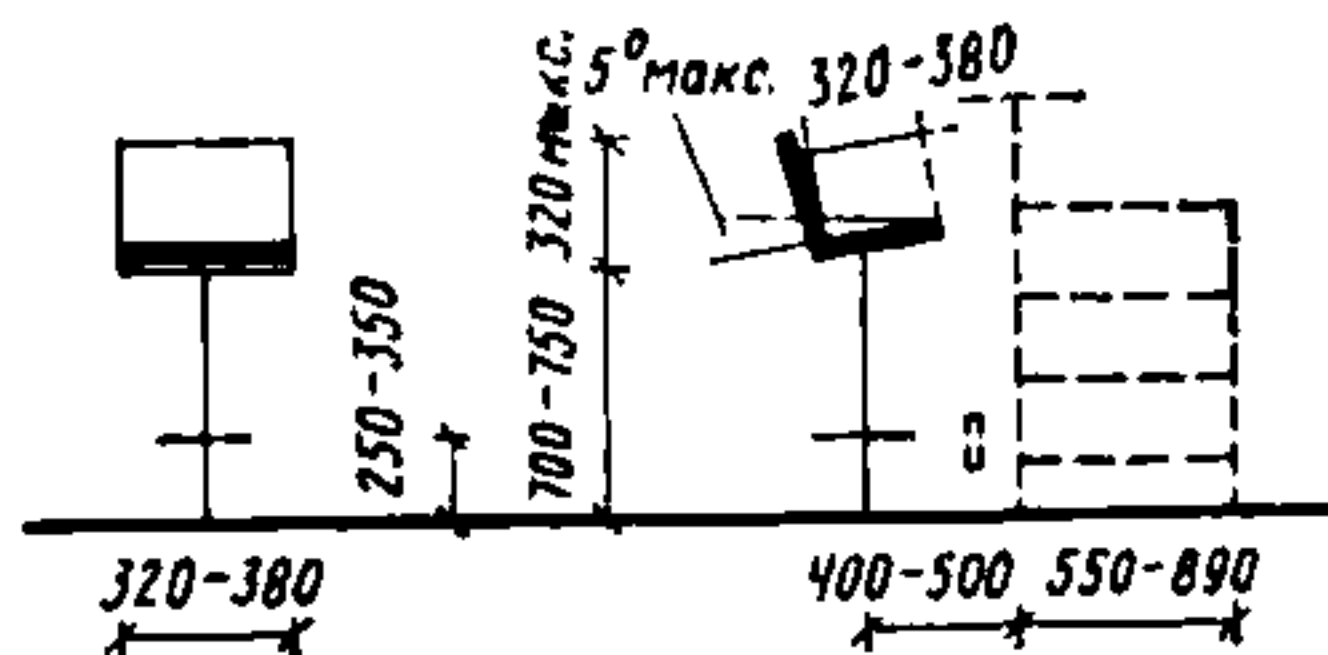

ПРИМЕНЕНИЕ 9, 10, 11, 14, 15, 18, 19, 20, 21, 22, 24, 25, 26

331. Кресло для отдыха без локотников мягкое
Шифр 2-02-06-01



ПРИМЕНЕНИЕ 2, 5, 6, 7, 8, 9, 10, 11, 12, 14, 15, 17, 18, 19, 20, 21, 22, 24, 25, 26

332. Кресло для отдыха с локотниками полумягкое или мягкое
Шифр 2-02-06-02

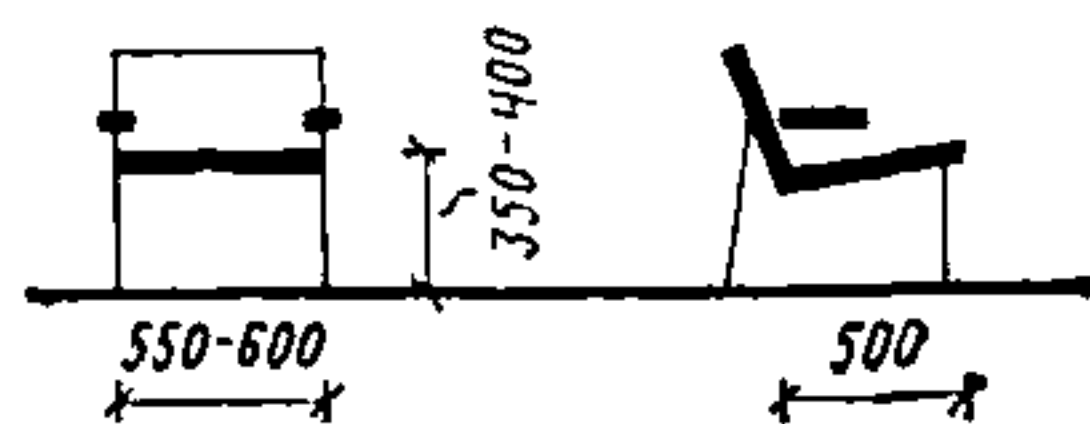

ПРИМЕНЕНИЕ 5, 8, 12, 14, 15, 17, 18, 19, 20, 21, 22, 23, 24

333. Кресло-качалка мягкая
Шифр 2-02-06-03

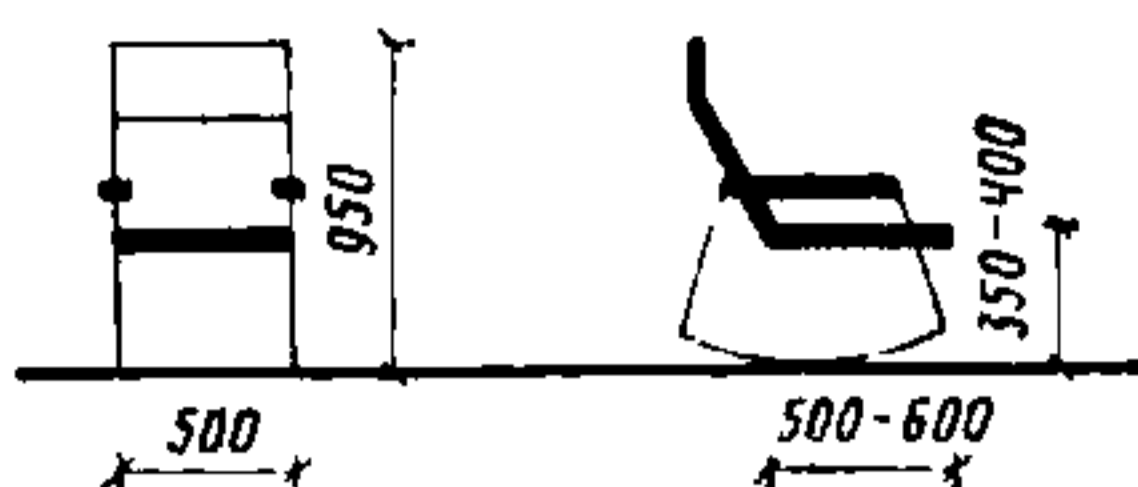

ПРИМЕНЕНИЕ 12, 14, 15

334. Место сидения под козырьком
Шифр 2-02-06-04

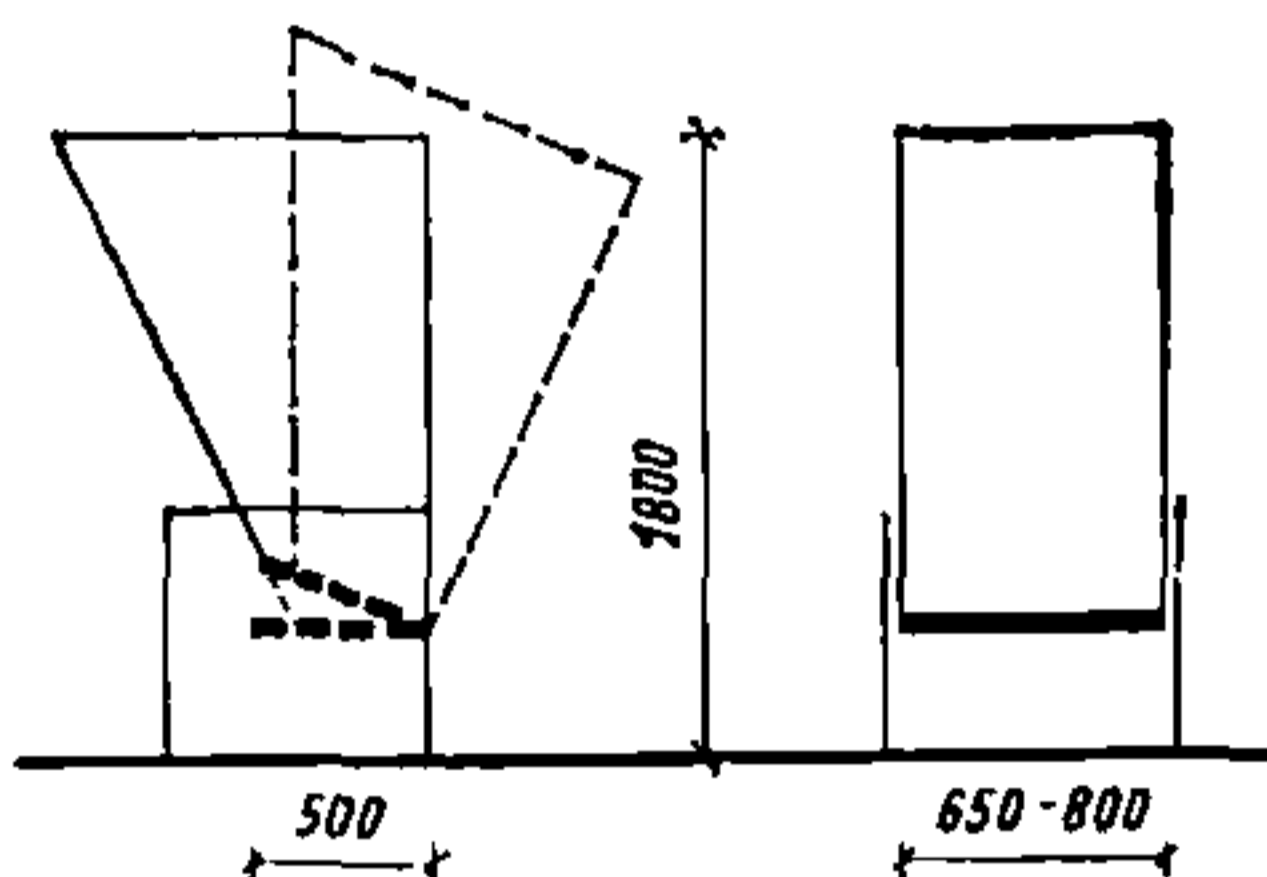

ПРИМЕНЕНИЕ 14, 15

335. Шезлонг стационарный с солнцезащитным устройством или без него
Шифр 2-02-06-05

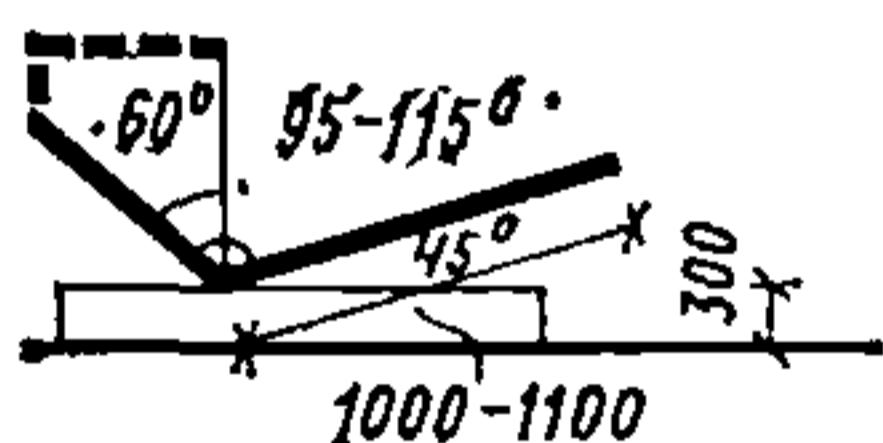

ПРИМЕНЕНИЕ 12, 14, 15, 17

336. Шезлонг с меняющимся наклоном плоскостей сиденья и спинки, с солнцезащитным устройством или без него
Шифр 2-02-06-06

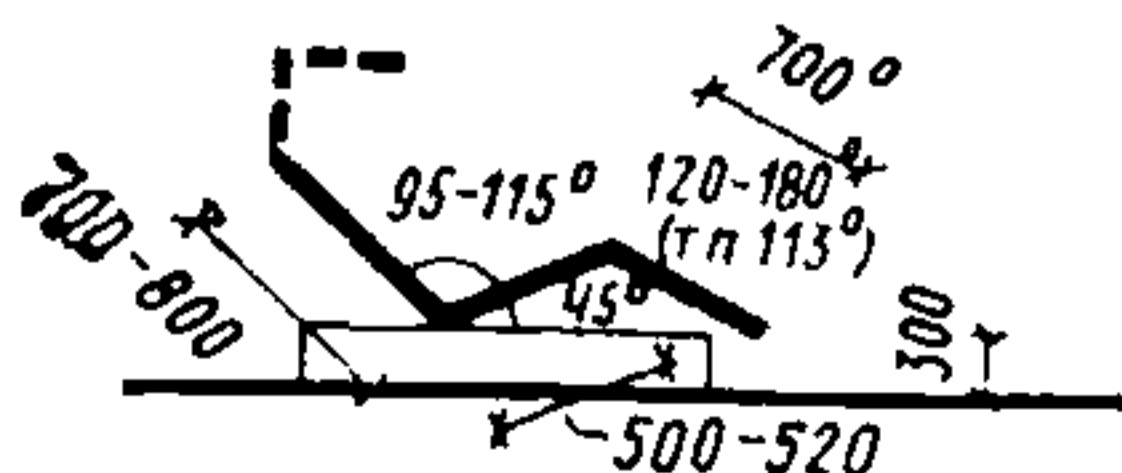

ПРИМЕНЕНИЕ 14, 15

337. Шезлонг с меняющимся наклоном плоскостей сиденья и спинки с солнцезащитным устройством или без него
Шифр 2-02-06-07

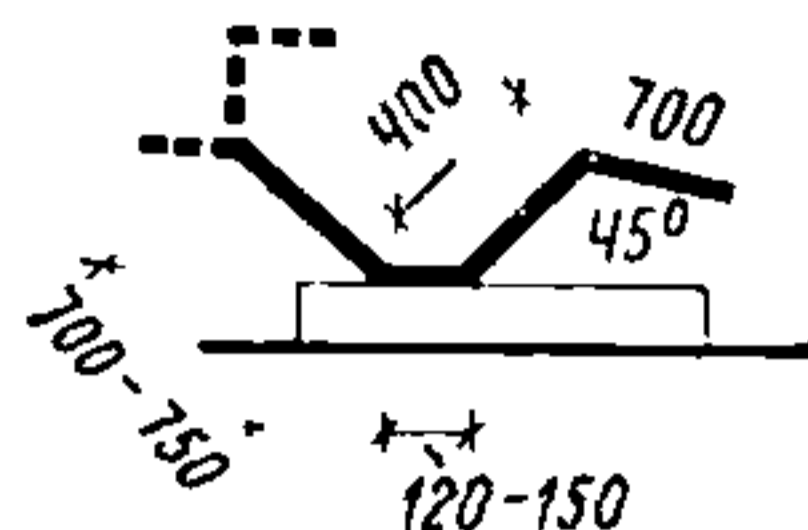

ПРИМЕНЕНИЕ 14, 15

2-03. Диваны

338. Диван для административных помещений на три места полумягкий
Шифр 2-03-01-01

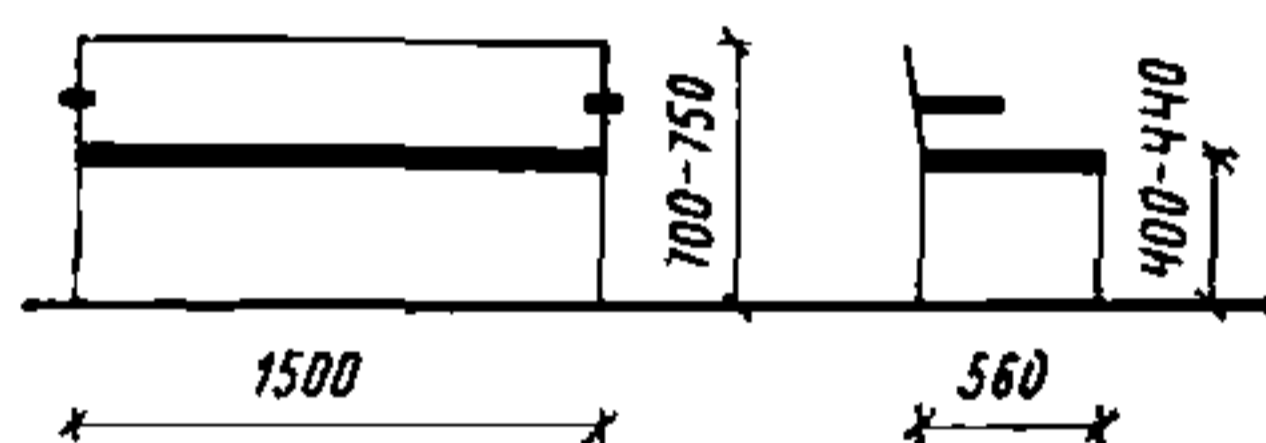

ПРИМЕНЕНИЕ 18, 19, 20, 21, 22, 24, 25, 26

339. Диван для отдыха на три места мягкий
Шифр 2-03-02-01

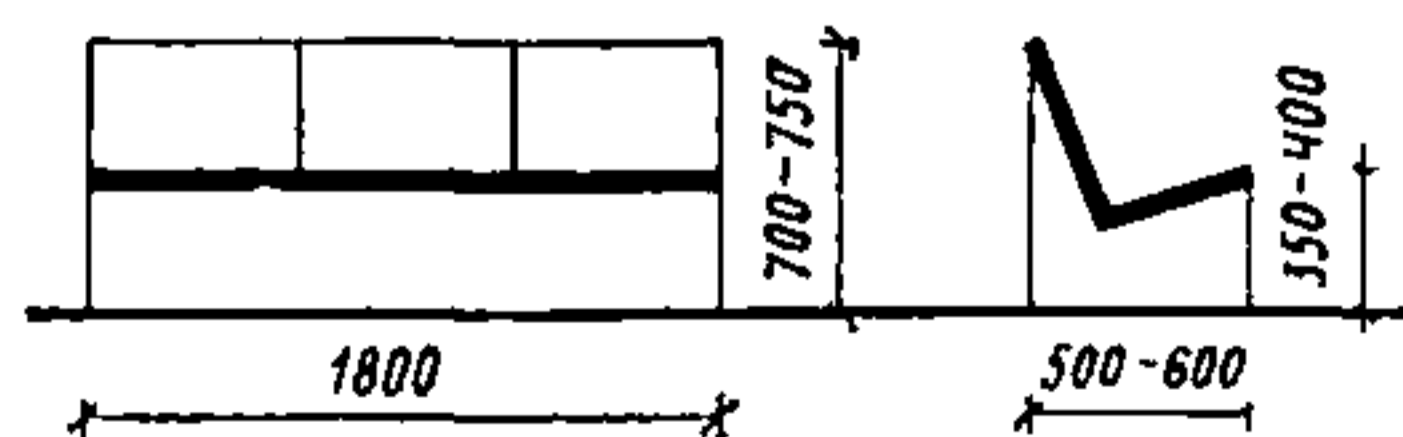

ПРИМЕНЕНИЕ 12, 15, 17, 18, 19, 20, 21, 22, 23, 24, 25, 26

340. Диван четырехместный
низкий для зала ожидания
Шифр 2-03-02-02

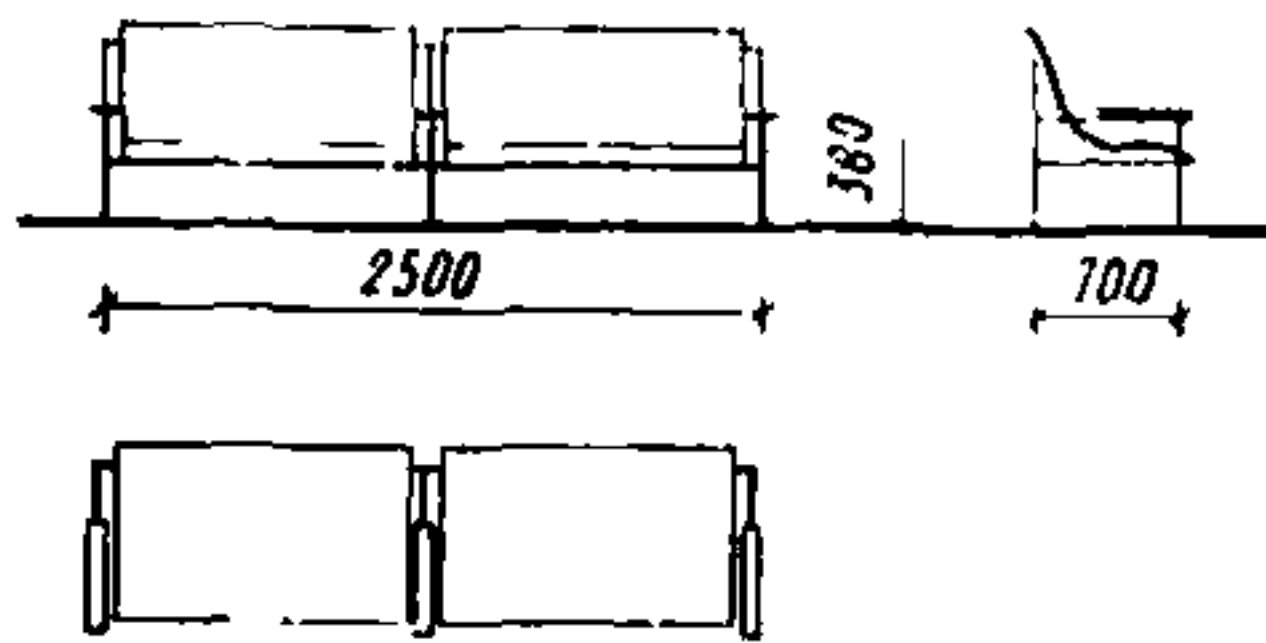

ПРИМЕНЕНИЕ 24

341. Диван четырехместный
низкий для зала ожидания
Шифр 2-03-02-03

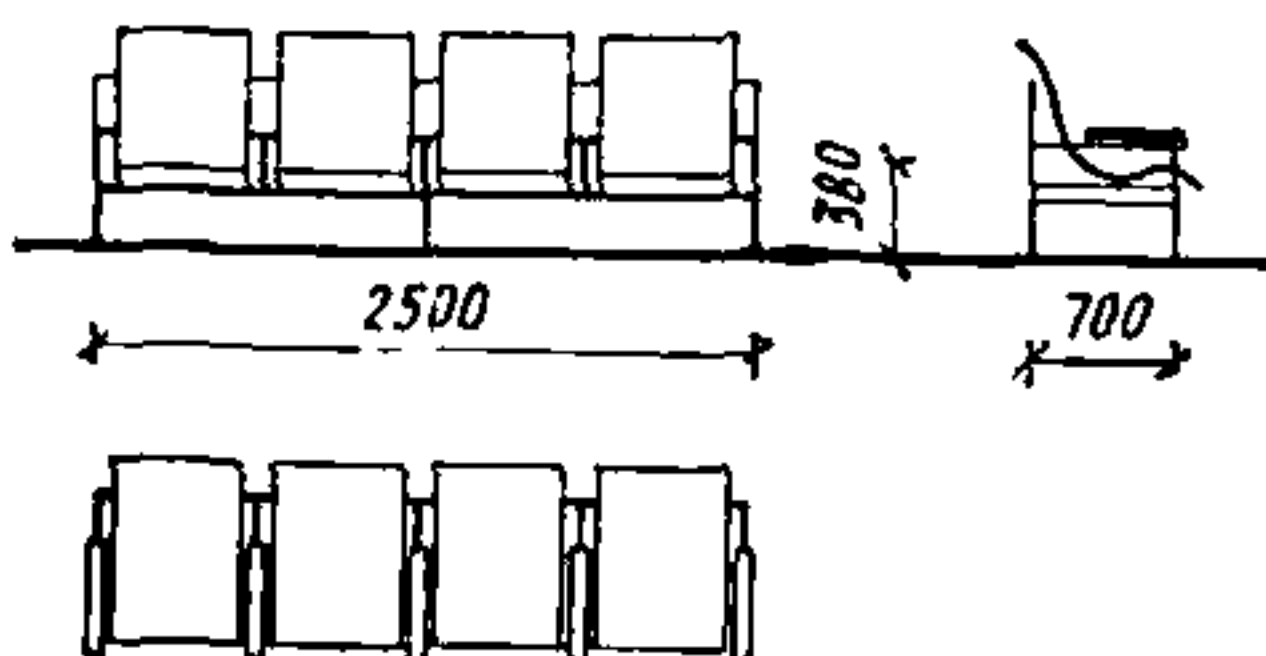

ПРИМЕНЕНИЕ 24

342. Диван-качалка с солнцезащитным устройством
Шифр 2-03-02-04

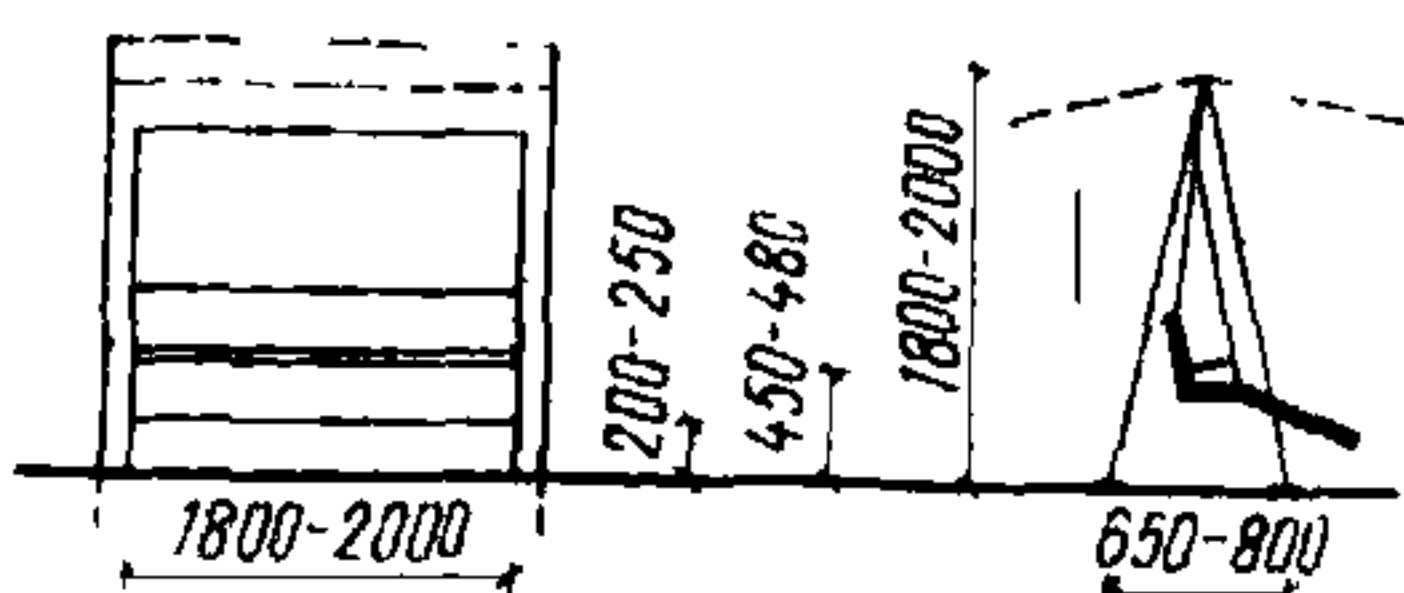

ПРИМЕНЕНИЕ 24

2-04. Скамьи

343. Скамья для одевания детей ясельного и младшего дошкольного возраста
Шифр 2-04-01-01

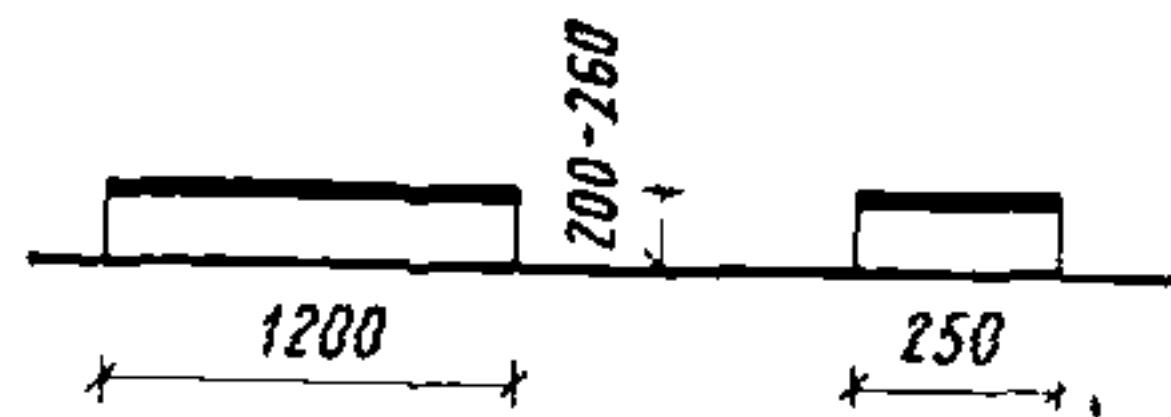

ПРИМЕНЕНИЕ 1, 24

344. Скамья для одевания детей дошкольного возраста
Шифр 2-04-01-02

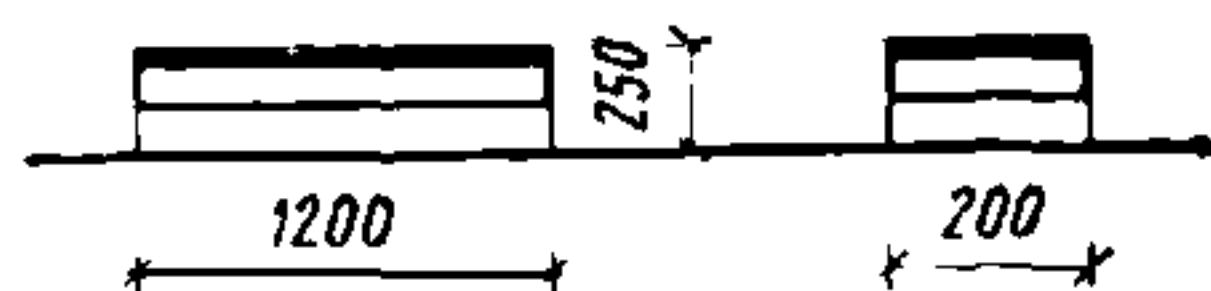

ПРИМЕНЕНИЕ 1, 24

345. Скамья для ног
Шифр 2-04-01-03

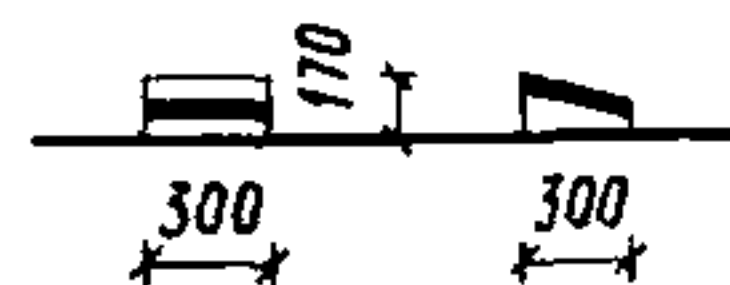

ПРИМЕНЕНИЕ 1, 24

346. Скамья для рекреаций
Шифр 2-04-02-01

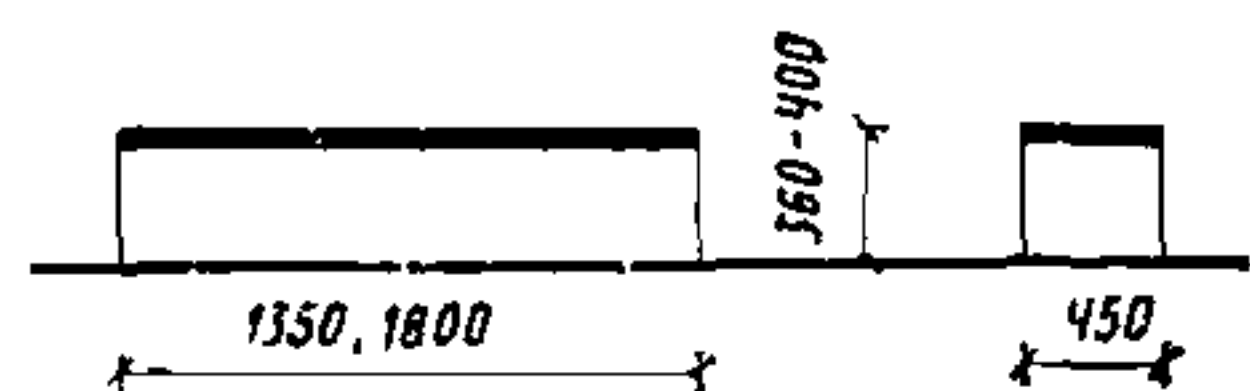

ПРИМЕНЕНИЕ 2, 3, 12

347. Скамья для гардероба
Шифр 2-04-02-02

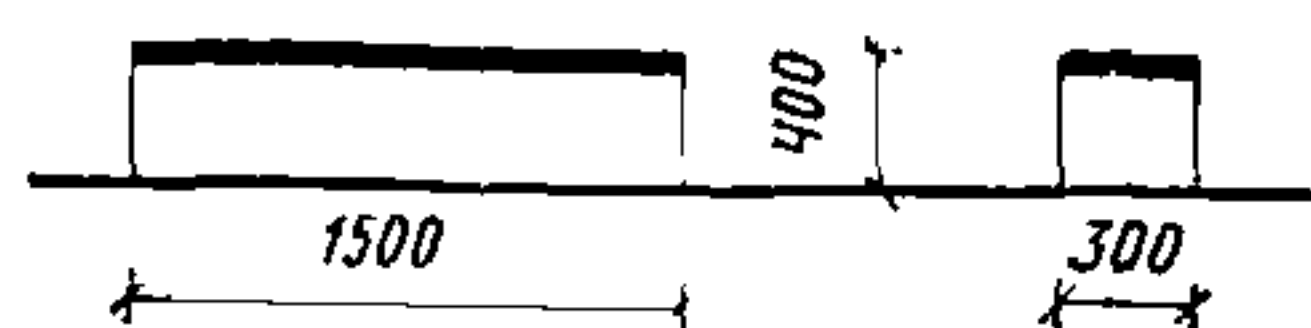

ПРИМЕНЕНИЕ 2, 3, 4, 5, 6, 7; 12; 13, 16, 23, 24

348. Скамья с вешалкой для раздевалки
Шифр 2-04-02-03

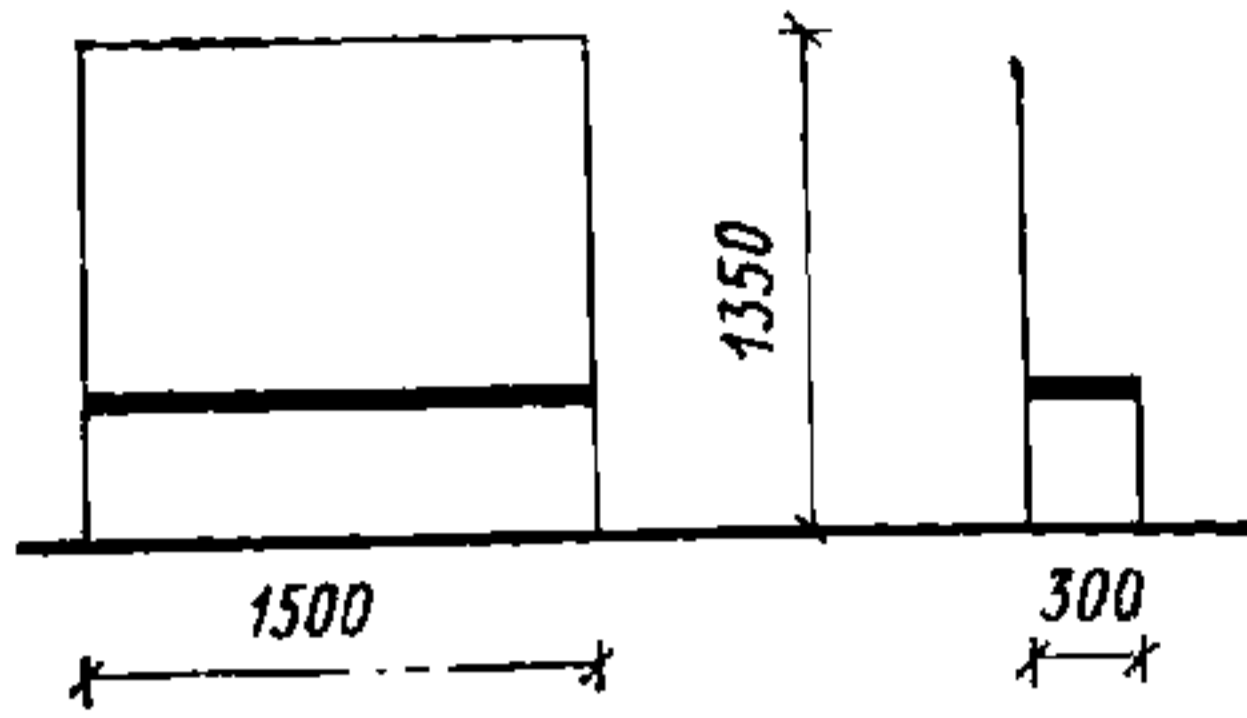

ПРИМЕНЕНИЕ 2, 13, 15, 24, 26

349. Скамья гимнастическая детская
Шифр 2-04-03-01

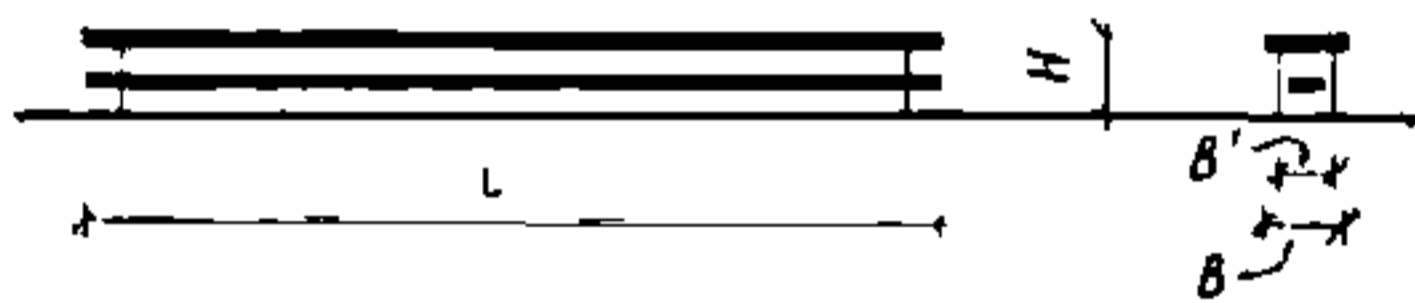

<i>L</i>	3500	2500	2000
<i>B</i>	250	200	200
<i>B₁</i>	80	80	100—120
<i>H</i>	310	250	200

ПРИМЕНЕНИЕ 1, 2, 15

350. Скамья для гимнастического зала
Шифр 2-04-03-02

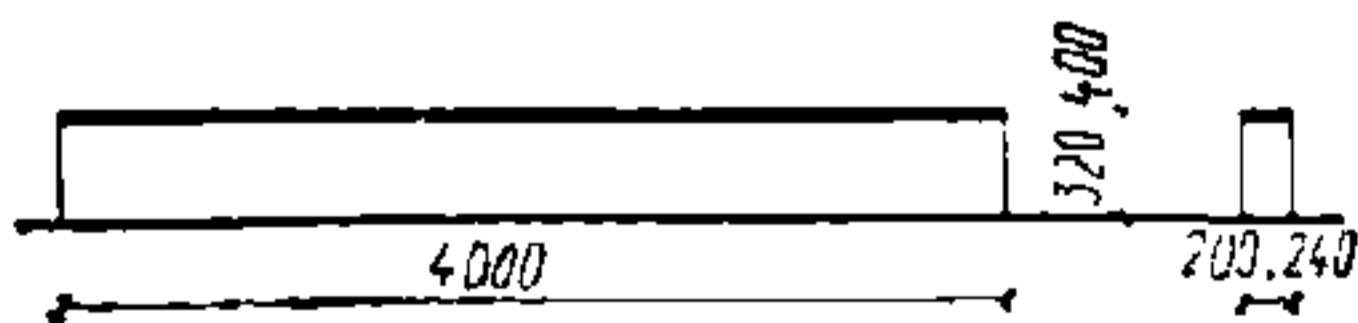

ПРИМЕНЕНИЕ 2, 15, 18, 26, 27

351. Скамья для гардероба спортсменов на одно место
Шифр 2-04-03-03

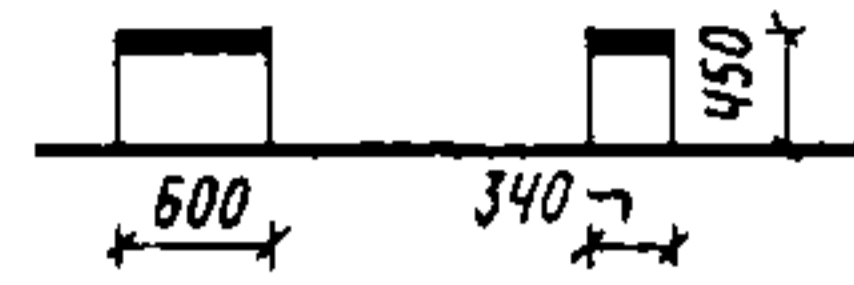

ПРИМЕНЕНИЕ 13, 14, 15, 17, 25, 26

352. Скамья для гардероба спортсменов на два места
Шифр 2-04-03-04

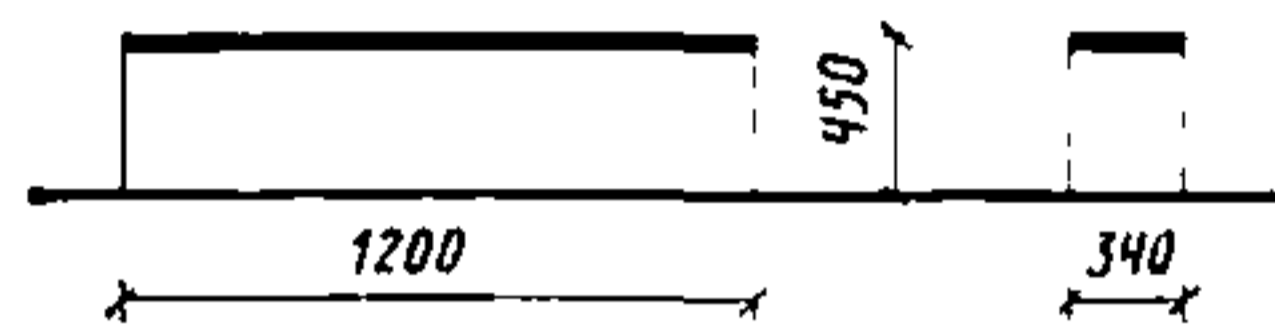

ПРИМЕНЕНИЕ 14, 15, 17, 25, 26

353. Скамья для гардероба спортсменов на три места
Шифр 2-04-03-05

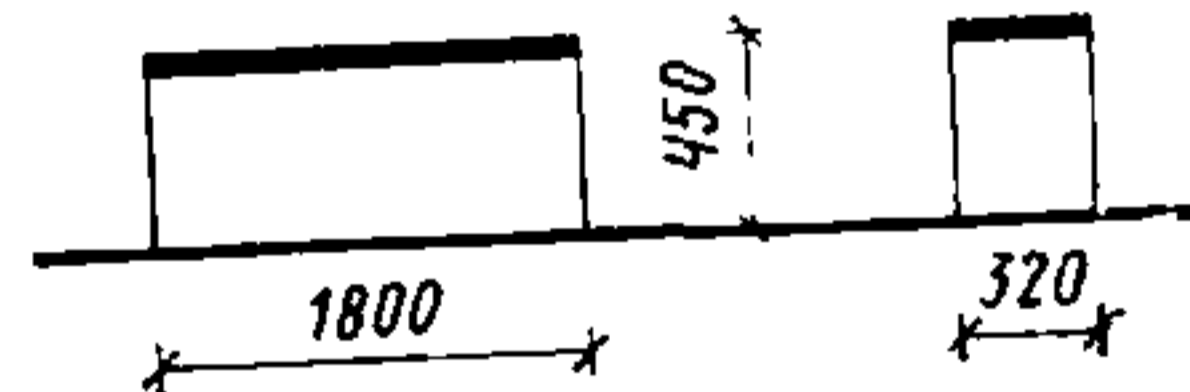

ПРИМЕНЕНИЕ 13, 14, 15, 17, 25, 26

354. Скамья с вешалкой на два места для спортивных раздевалок
Шифр 2-04-03-06

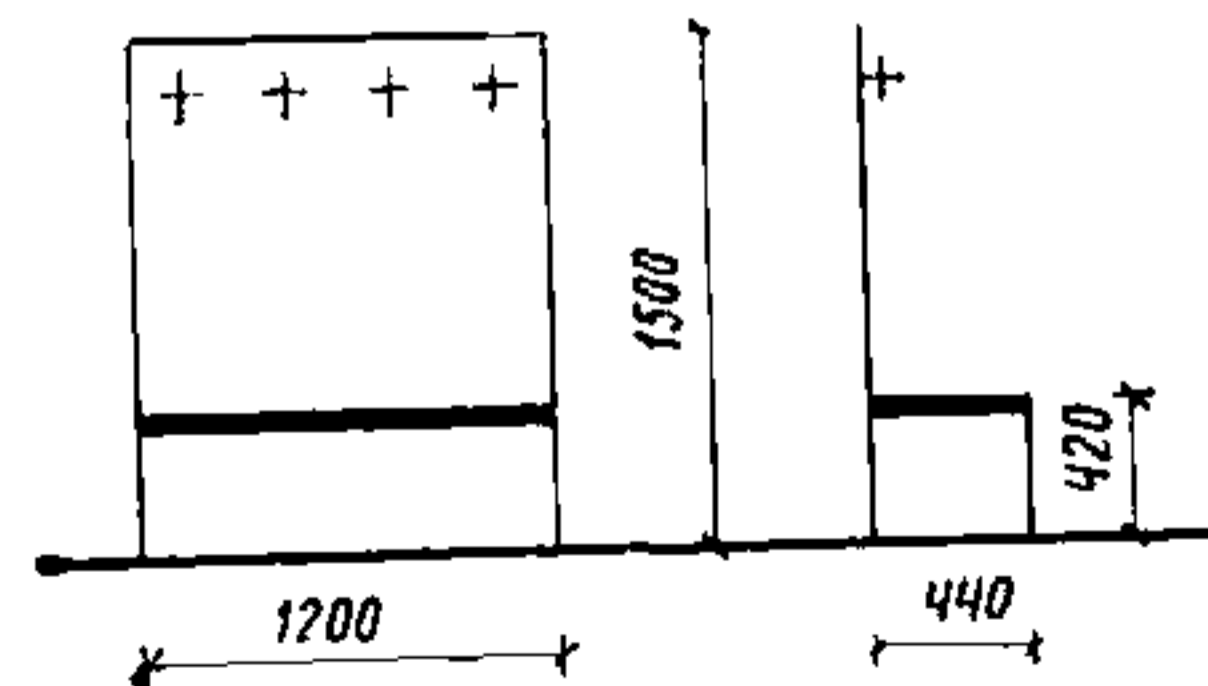

ПРИМЕНЕНИЕ 3, 15, 17

355. Скамья с вешалкой на четыре места для спортивных раздевалок
Шифр 2-04-03-07

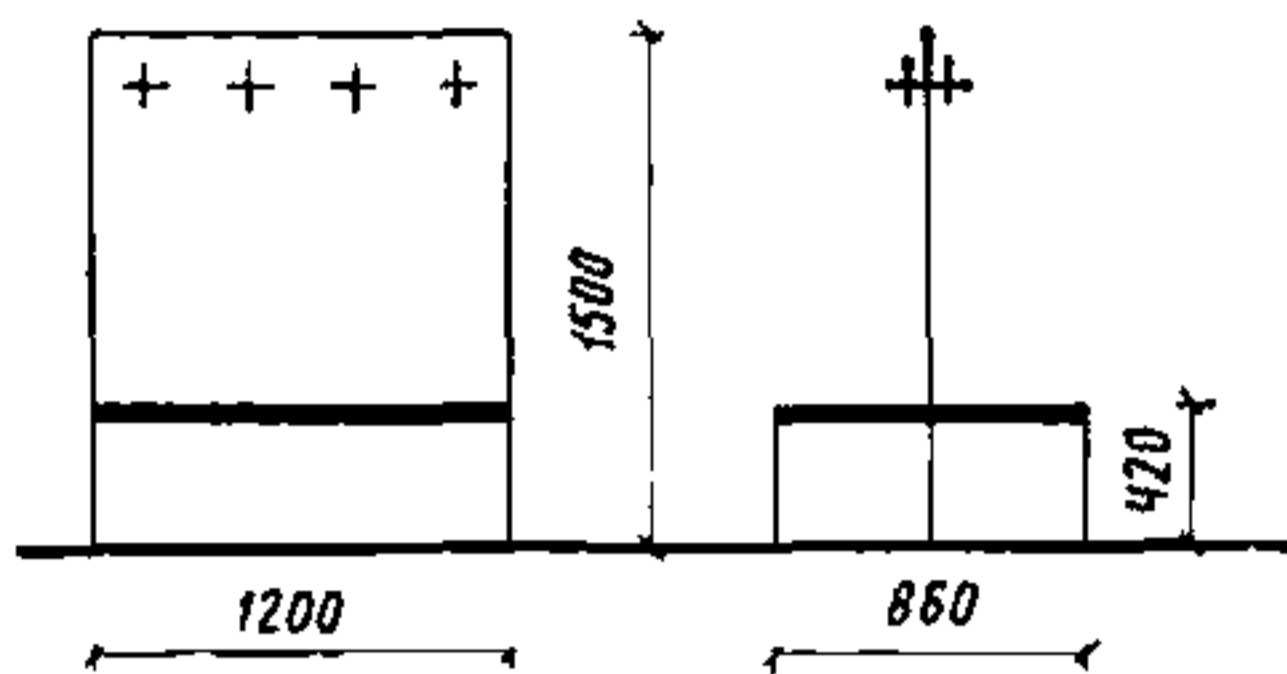

ПРИМЕНЕНИЕ 15, 17

356. Скамья с вешалкой на три места для спортивных раздевалок
Шифр 2-04-03-08

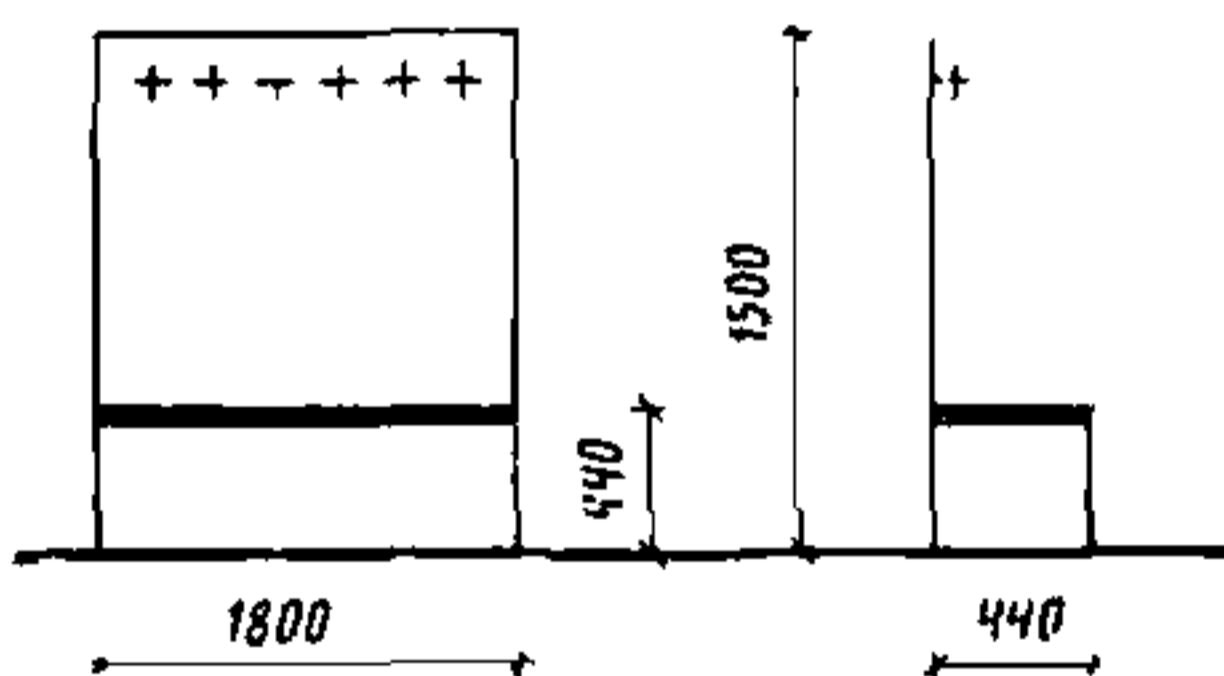

ПРИМЕНЕНИЕ 15, 17

357. Скамья с вешалкой на шесть мест для спортивных раздевалок
Шифр 2-04-03-09

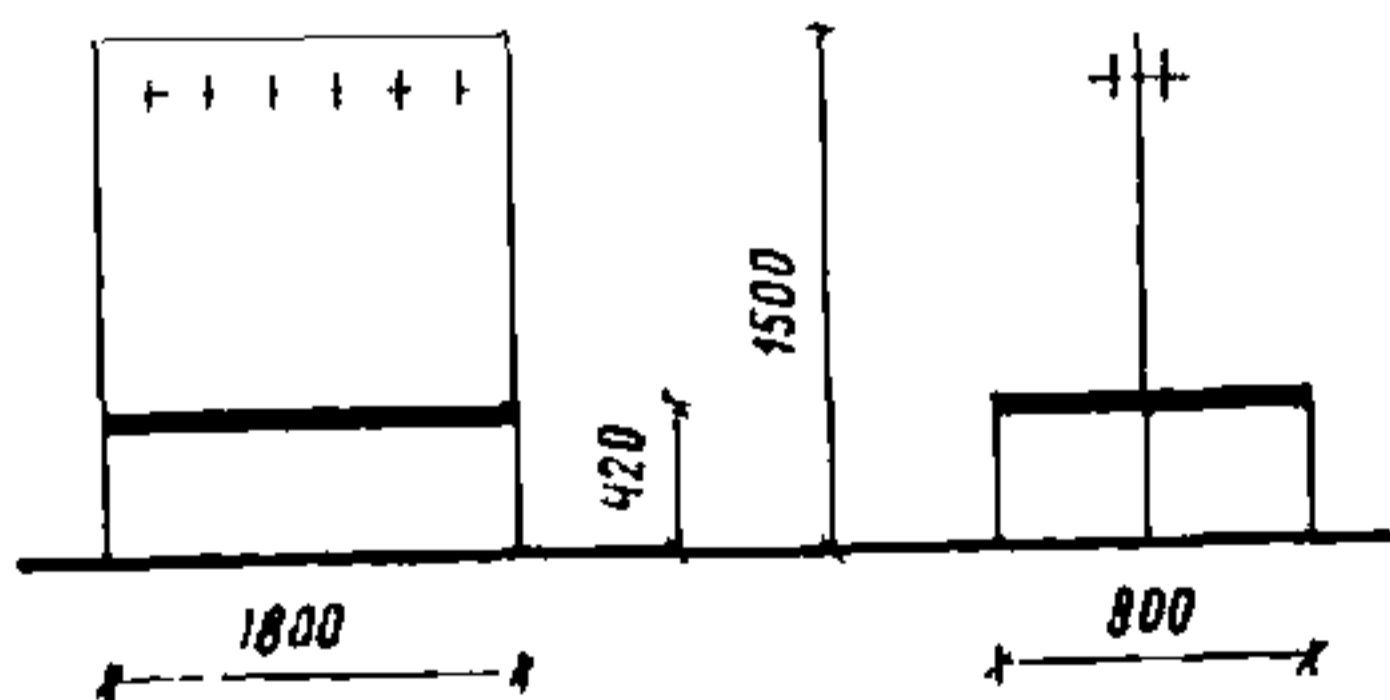

ПРИМЕНЕНИЕ 15, 17

358. Скамья для бани сухого жара
Шифр 2-04-03-10

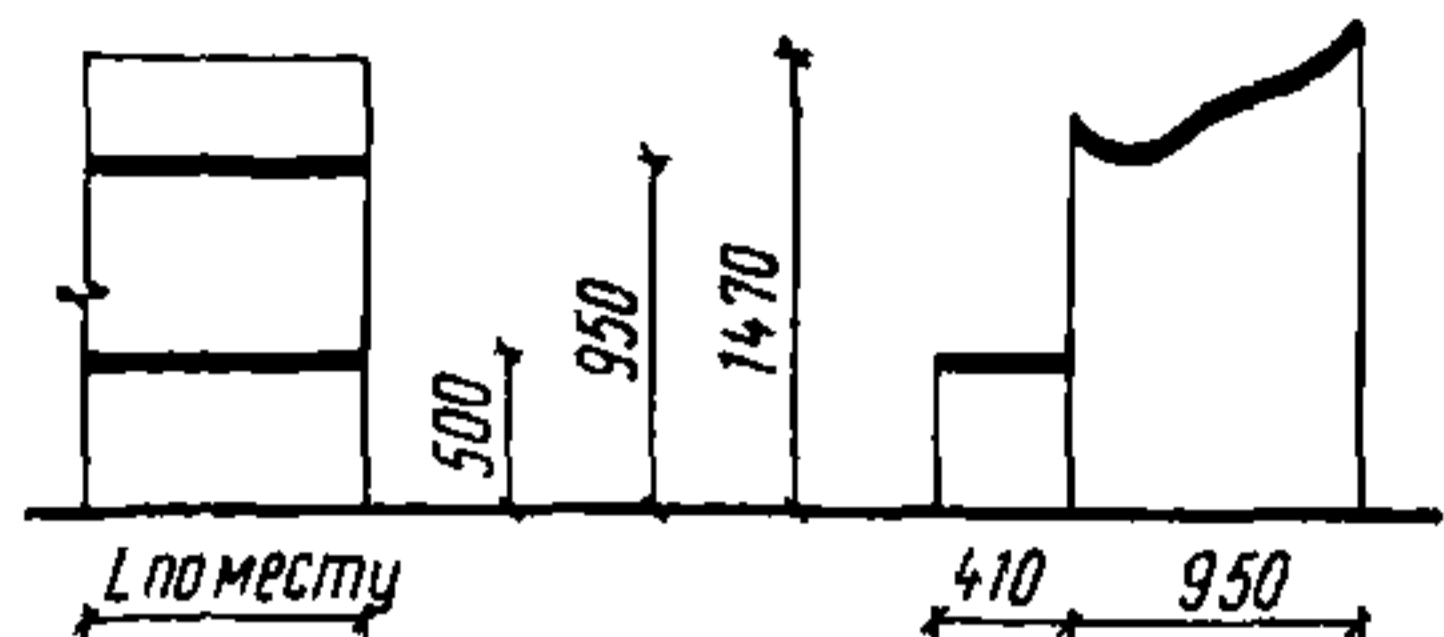

ПРИМЕНЕНИЕ 17

359. Скамья без спинки для трибуны крытых спортивных сооружений
Шифр 2-04-03-11

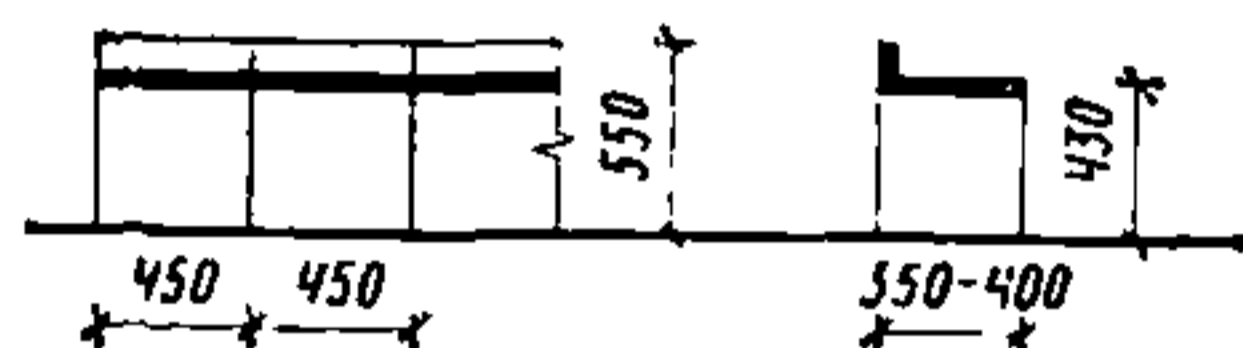

ПРИМЕНЕНИЕ 15, 17

360. Скамья со спинкой для трибуны крытых спортивных сооружений
Шифр 2-04-03-12

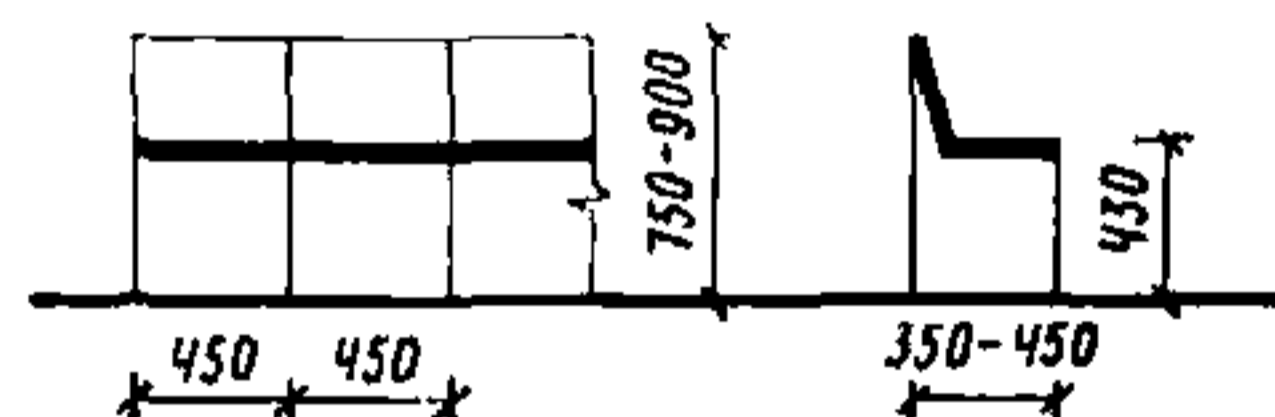

ПРИМЕНЕНИЕ 17

361. Скамья с повышенной спинкой для трибуны спортивных сооружений
Шифр 2-04-03-13



ПРИМЕНЕНИЕ 17

362. Трибуны-скамьи трансформируемые
Шифр 2-04-03-14

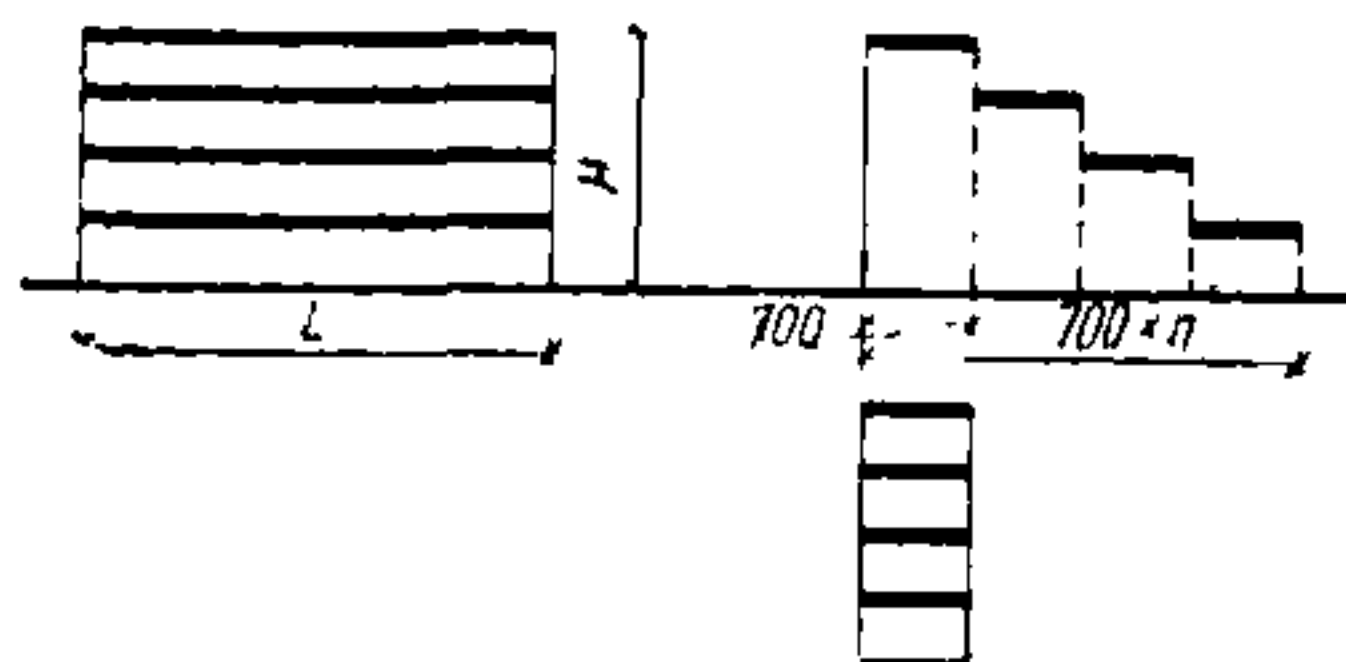

L	3000	3000	4500	6000	6000	6000
H	1260	1680	2100	2520	2940	3360
Число рядов	3	4	5	6	7	8

ПРИМЕНЕНИЕ 15, 17, 18

363. Трибуны-скамьи стационарные
Шифр 2-04-03-15

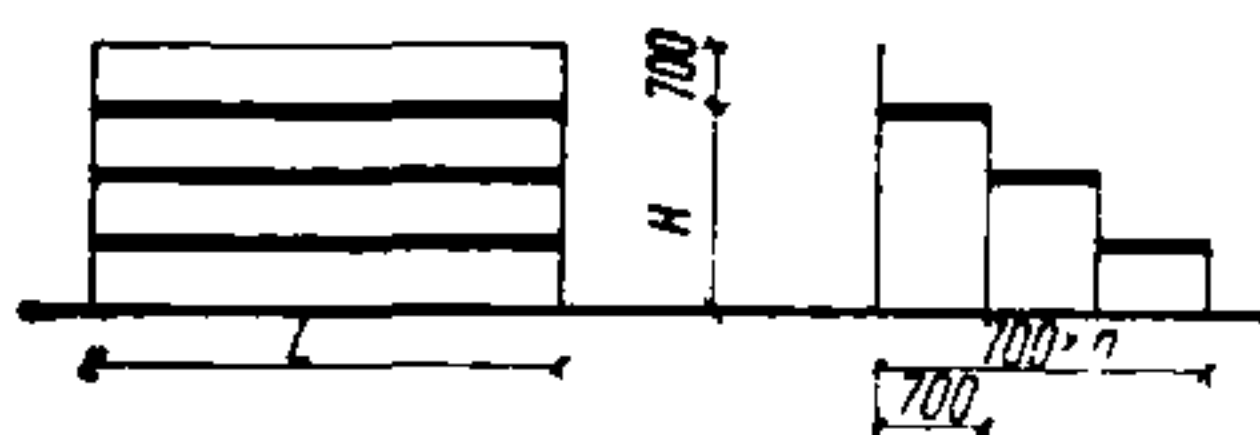

L	3000	4500	6000
H	1260	1680	2100
Число рядов	3	4	5

ПРИМЕНЕНИЕ 17, 18

364. Скамья для обеденного зала четырехместная
Шифр 2-04-04-01

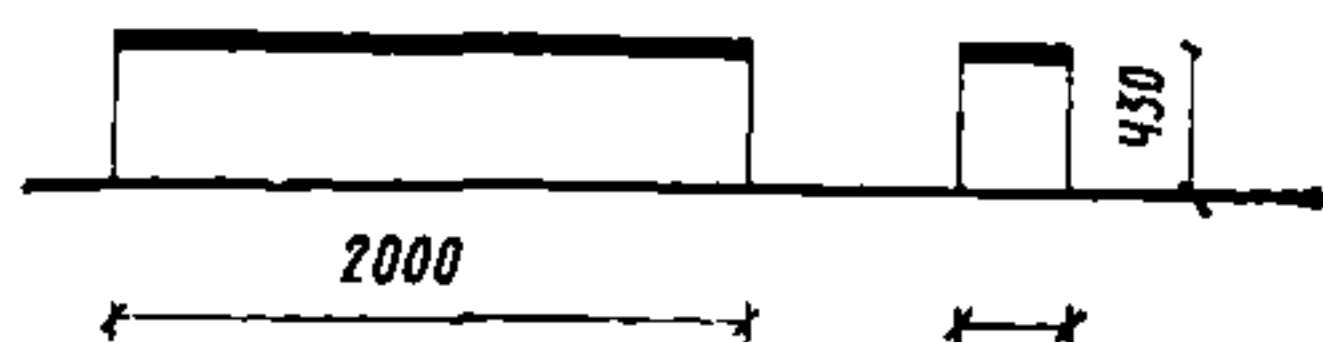

B — 300 мм
ПРИМЕНЕНИЕ 2, 15, 16

365. Скамья-диван для предприятий общественного питания
Шифр 2-04-04-02

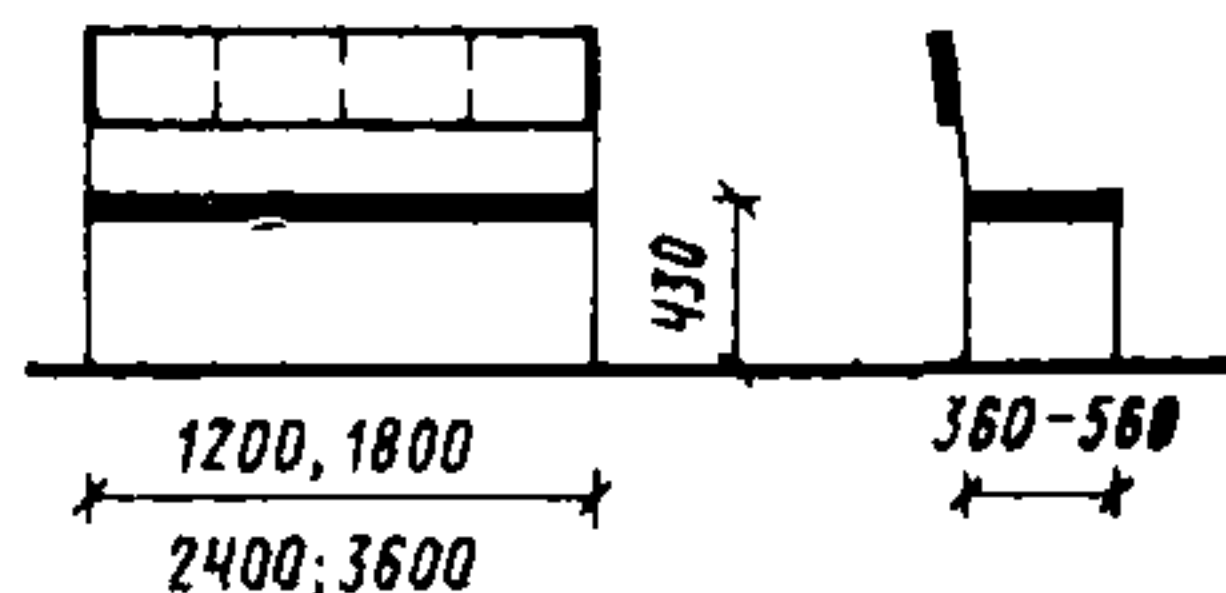

ПРИМЕНЕНИЕ 9, 10, 12, 14, 15, 17, 18, 19, 20, 21, 22, 24, 25, 26

366. Скамьи для хора блокируемые
Шифр 2-04-05-01



ПРИМЕНЕНИЕ 2, 18, 26

367. Скамьи для хора
Шифр 2-04-05-02

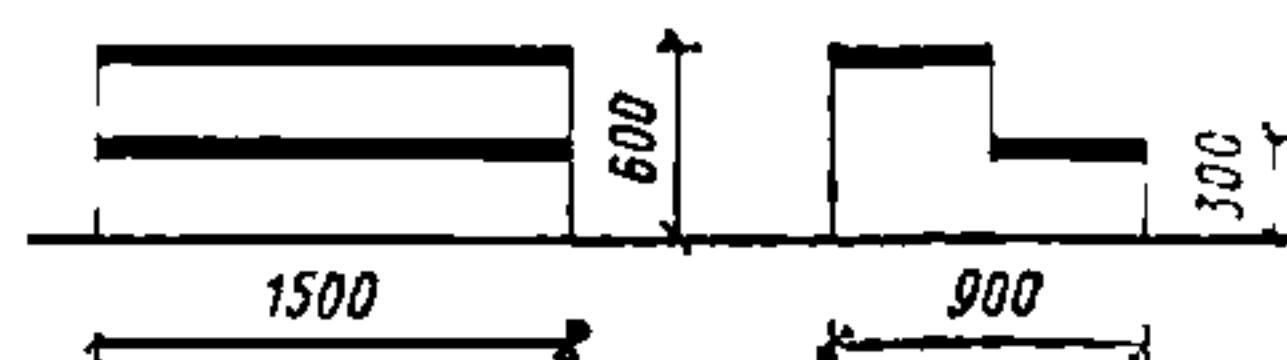

ПРИМЕНЕНИЕ 2, 18, 26

368. Скамья уличная
Шифр 2-04-06-01

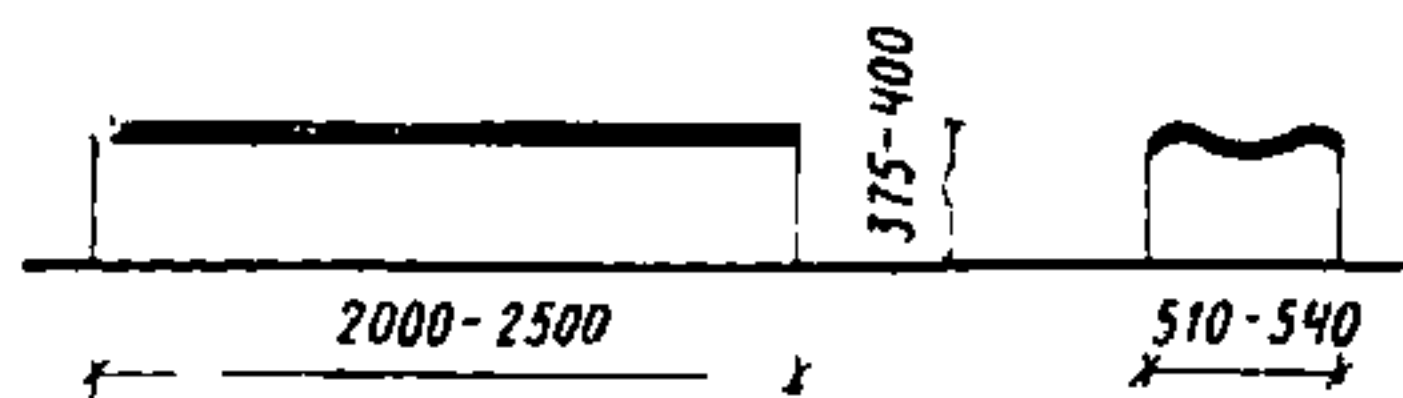

ПРИМЕНЕНИЕ 14, 15, 16, 24

369. Скамья уличная со спинкой
Шифр 2-04-06-02

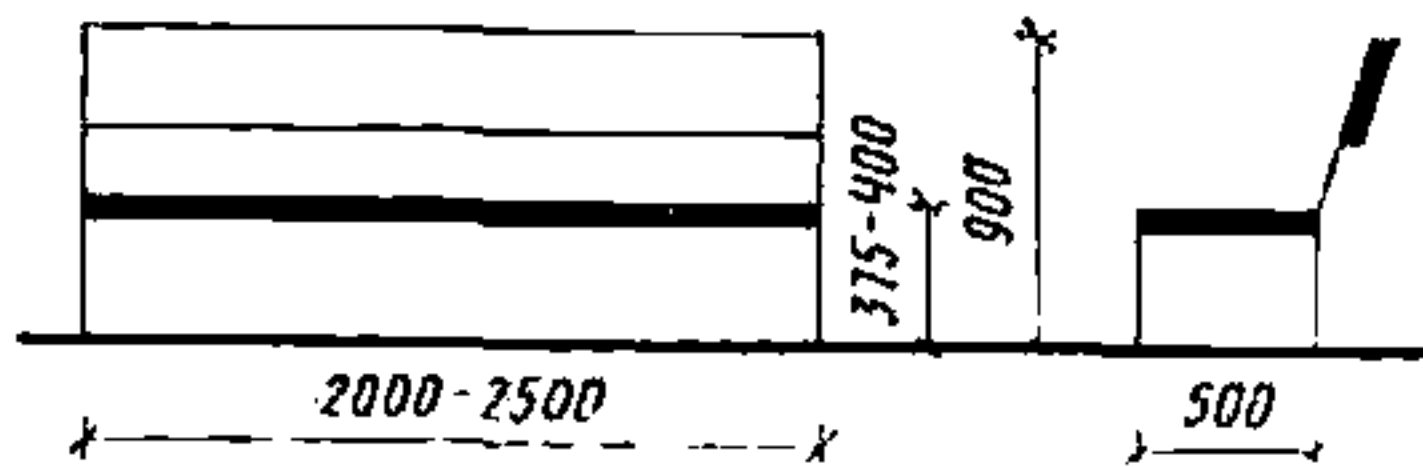

ПРИМЕНЕНИЕ 12, 14, 15, 16, 17, 24

370. Скамья уличная со спинкой и подлокотниками
Шифр 2-04-06-03

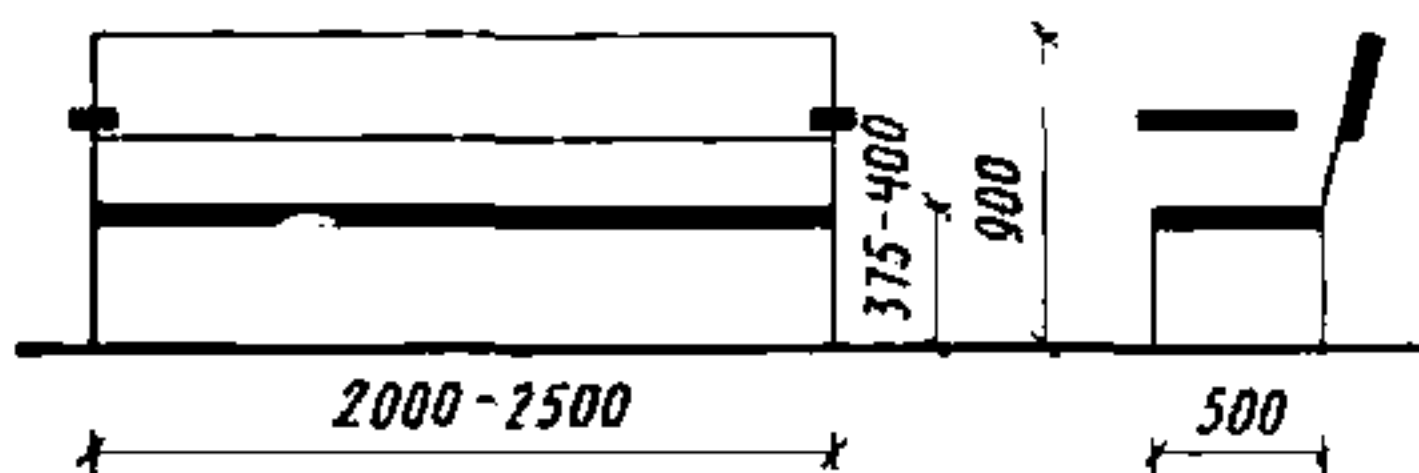

ПРИМЕНЕНИЕ 12, 14, 15, 17, 24

371. Скамья с солнцезащитным устройством
Шифр 2-04-06-04

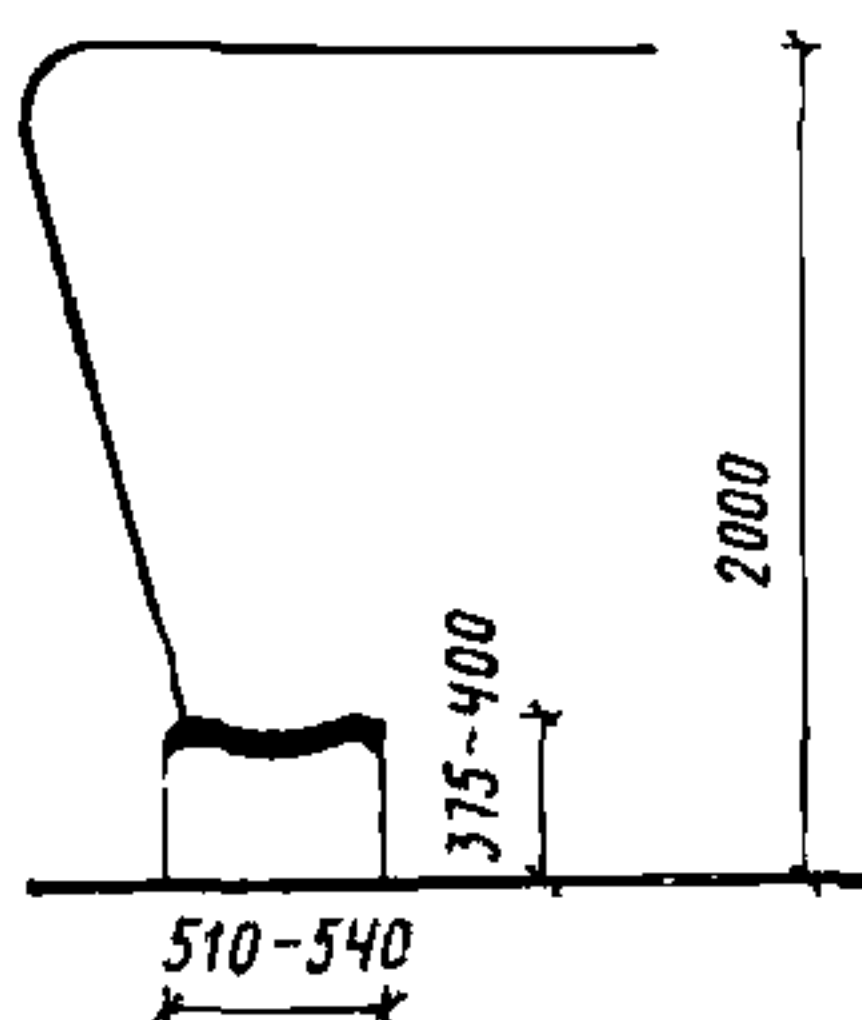

ПРИМЕНЕНИЕ 12, 14, 15, 24

2-05. Банкетки

372. Банкетка полумягкая для вестибюлей и гостиниц
Шифр 2-05-01-01

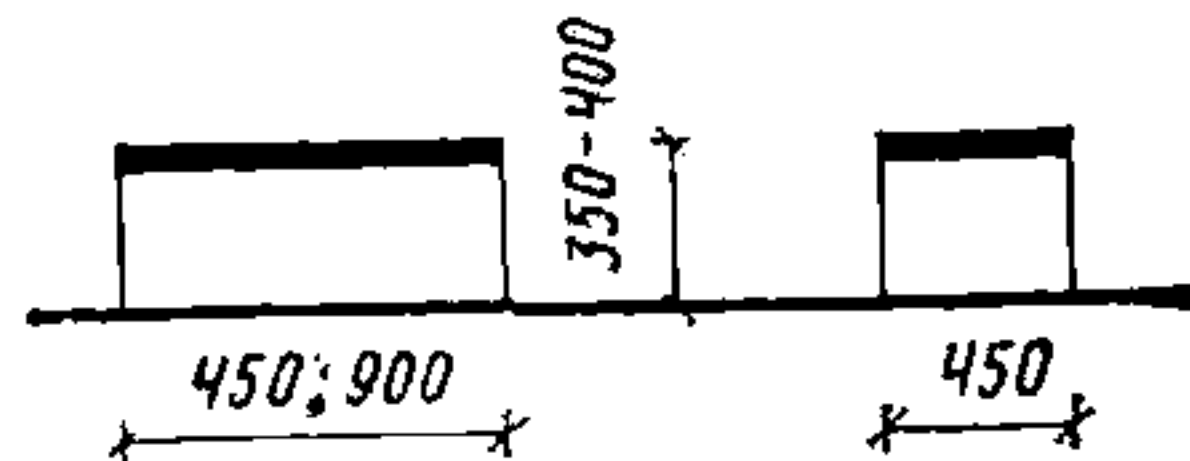

ПРИМЕНЕНИЕ 1, 2, 3, 6, 7, 8, 9, 10, 11, 12, 13; 14, 15, 17, 18, 19, 20, 21, 22, 23, 24, 25, 26

373. Банкетка мягкая для спальных комнат
Шифр 2-05-01-02

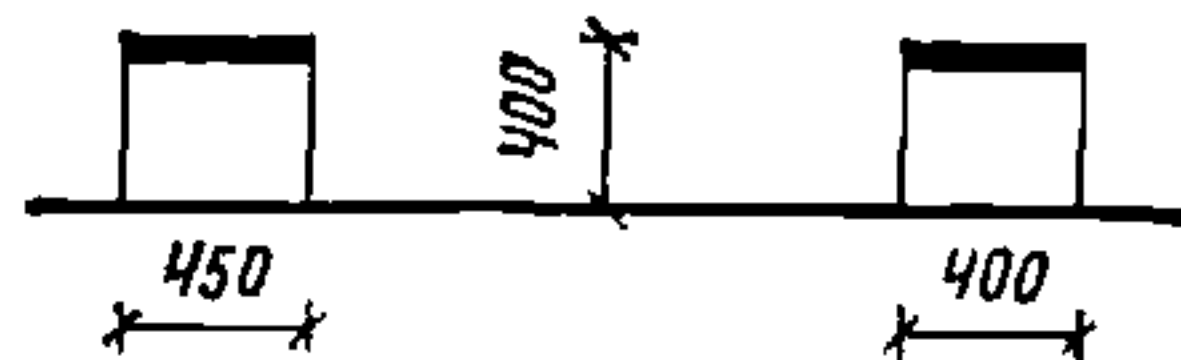

ПРИМЕНЕНИЕ 14, 15, 23, 24

374. Банкетка с цветочницей
Шифр 2-05-01-03

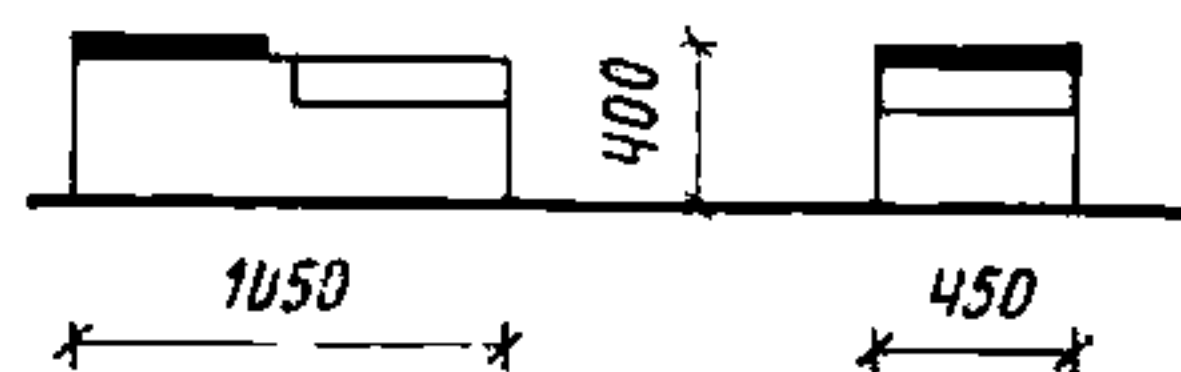

ПРИМЕНЕНИЕ 11, 15, 24

2-06. Табуреты

375. Табурет для персонала детского сада
Шифр 2-06-01-01

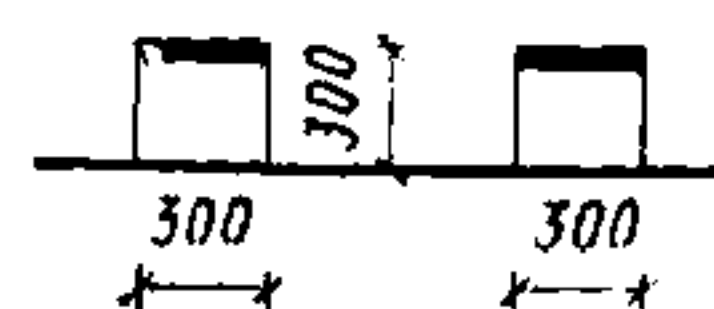

ПРИМЕНЕНИЕ 1, 24

376. Табурет рабочий
Шифр 2-06-02-01

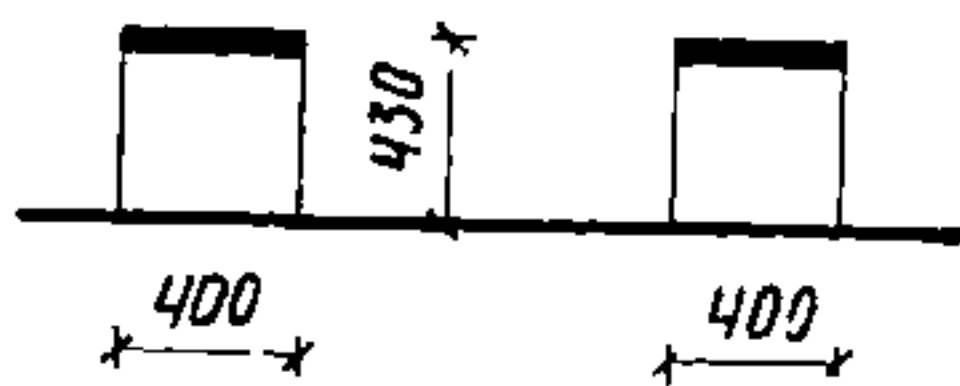

ПРИМЕНЕНИЕ 1, 2, 3,
4, 5, 10, 11, 12, 14,
15, 16, 17, 18, 23, 24, 25,
26

377. Табурет обувщика с
плетеным сиденьем
Шифр 2-06-02-02

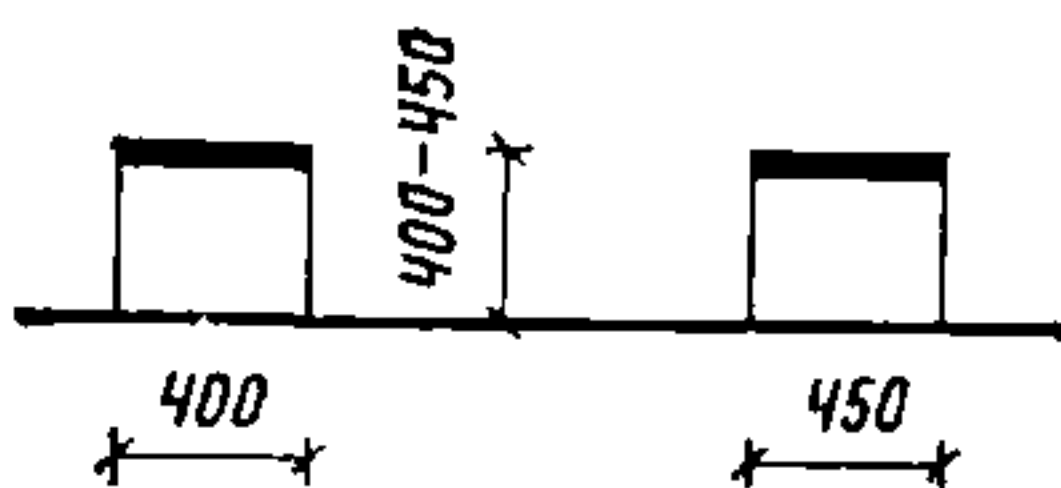

ПРИМЕНЕНИЕ 11, 15

378. Табурет рабочий пово-
ротный, регулируемый по
высоте
Шифр 2-06-02-03

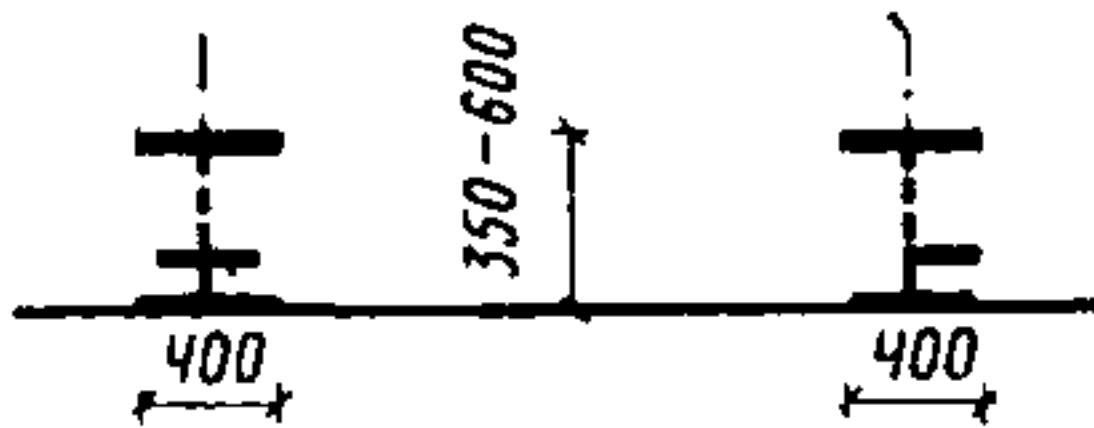

ПРИМЕНЕНИЕ 1, 2, 3,
4, 5, 10, 11, 12, 14, 15,
16, 18, 20, 22, 23, 24, 25,
26

379. Табурет винтовой меди-
цинский
Шифр 2-06-02-04

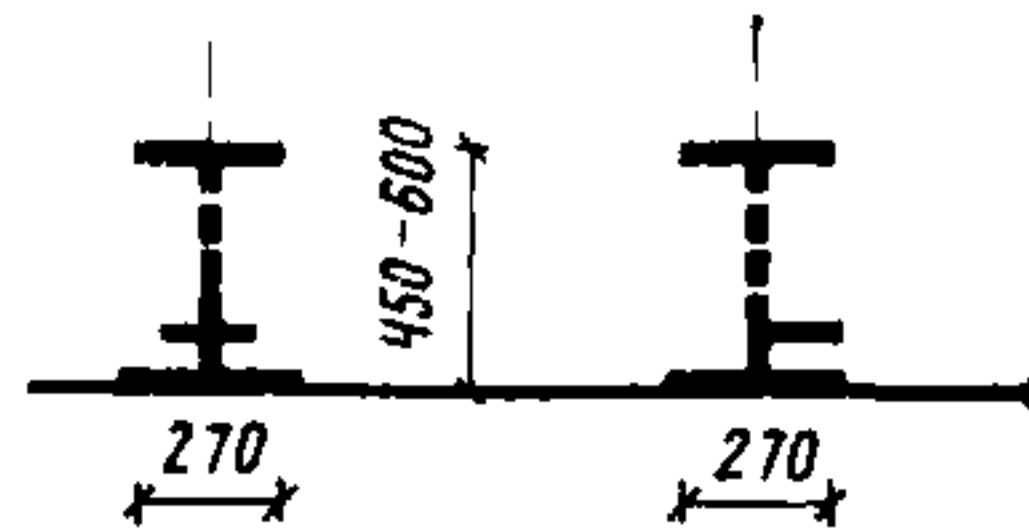

ПРИМЕНЕНИЕ 12

380. Табурет высокий пово-
ротный передвижной
Шифр 2-06-02-05

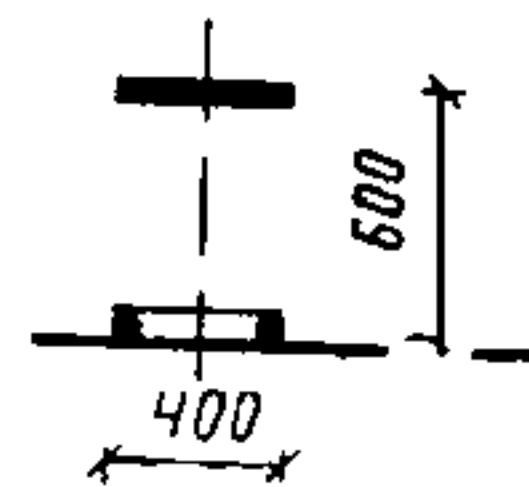

ПРИМЕНЕНИЕ 5, 9

381. Табурет барный
Шифр 2-06-03-01

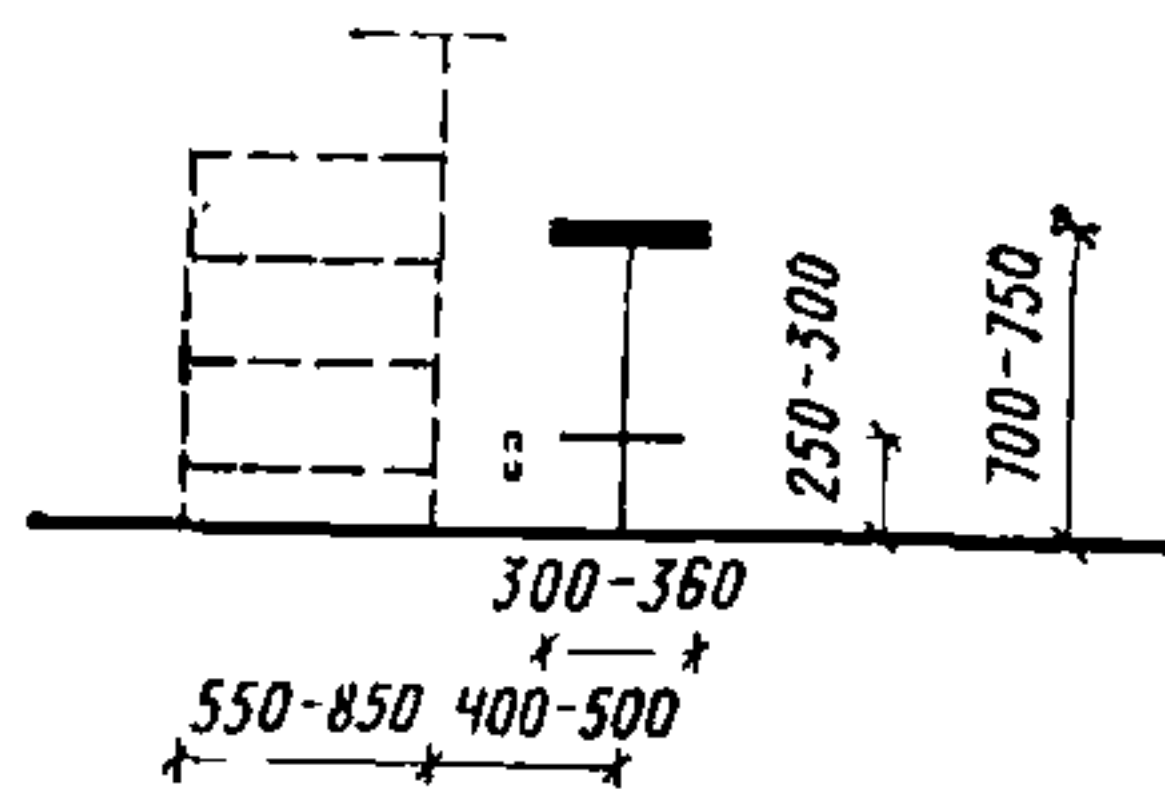

ПРИМЕНЕНИЕ 9, 10,
11, 14, 15, 17, 18, 19, 20,
21, 22, 24, 25, 26

3. МЕБЕЛЬ ДЛЯ ХРАНЕНИЯ И ЭКСПОЗИЦИИ

3-01. Шкафы

382. Шкаф для игрушек и пособий
Шифр 3-01-01-01

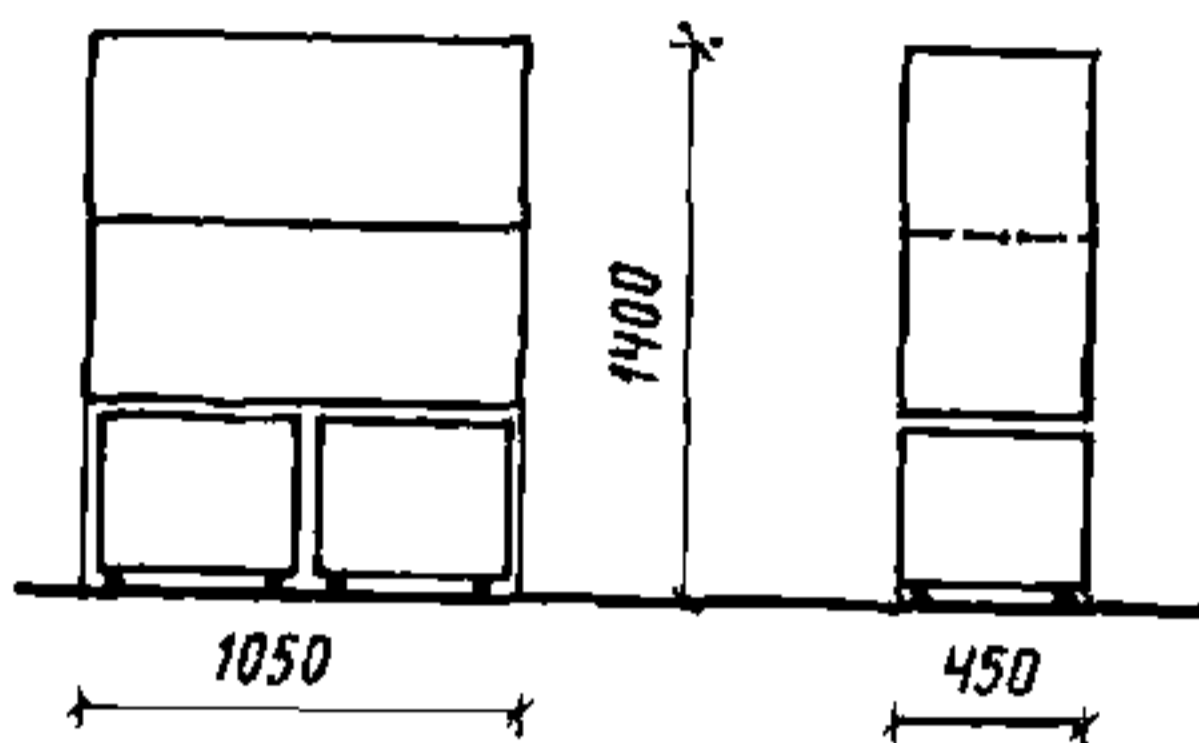

ПРИМЕНЕНИЕ 1, 11, 15, 16, 24

383. Шкаф для крупного строительного материала
Шифр 3-01-01-02

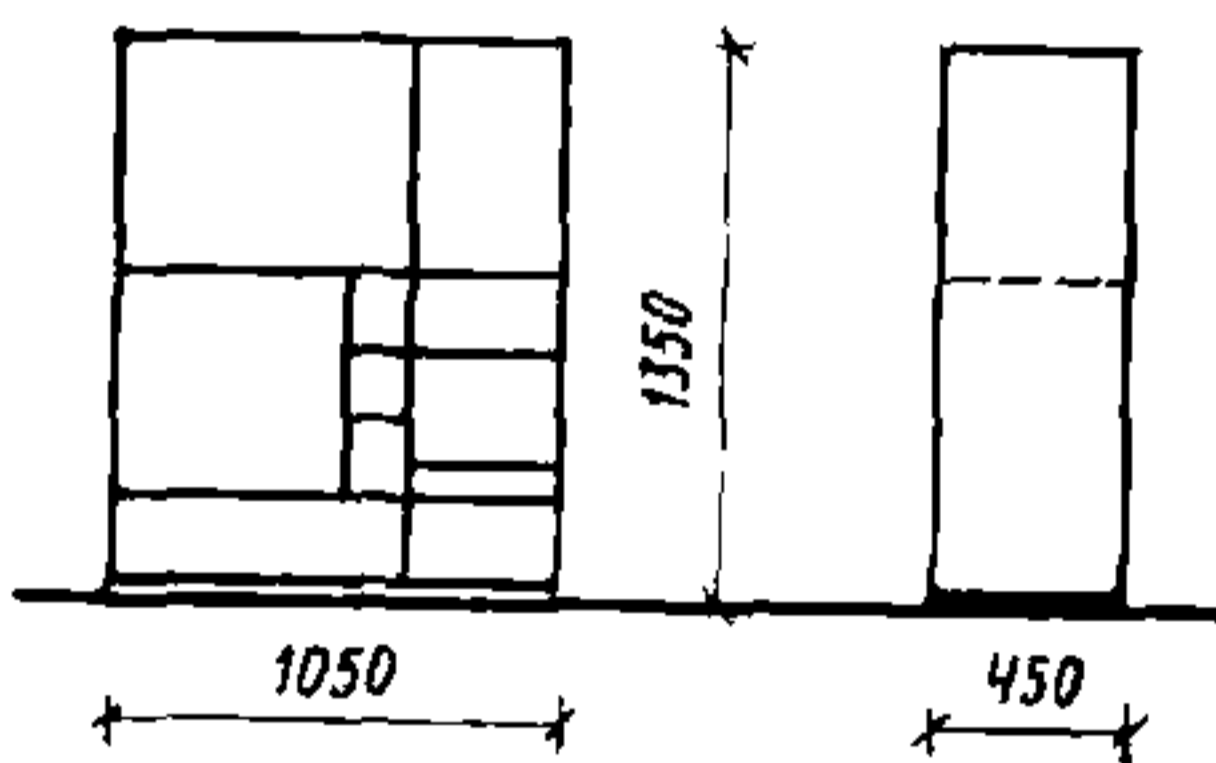

ПРИМЕНЕНИЕ 1, 11, 15, 19, 20

384. Шкаф для белья
Шифр 3-01-01-03

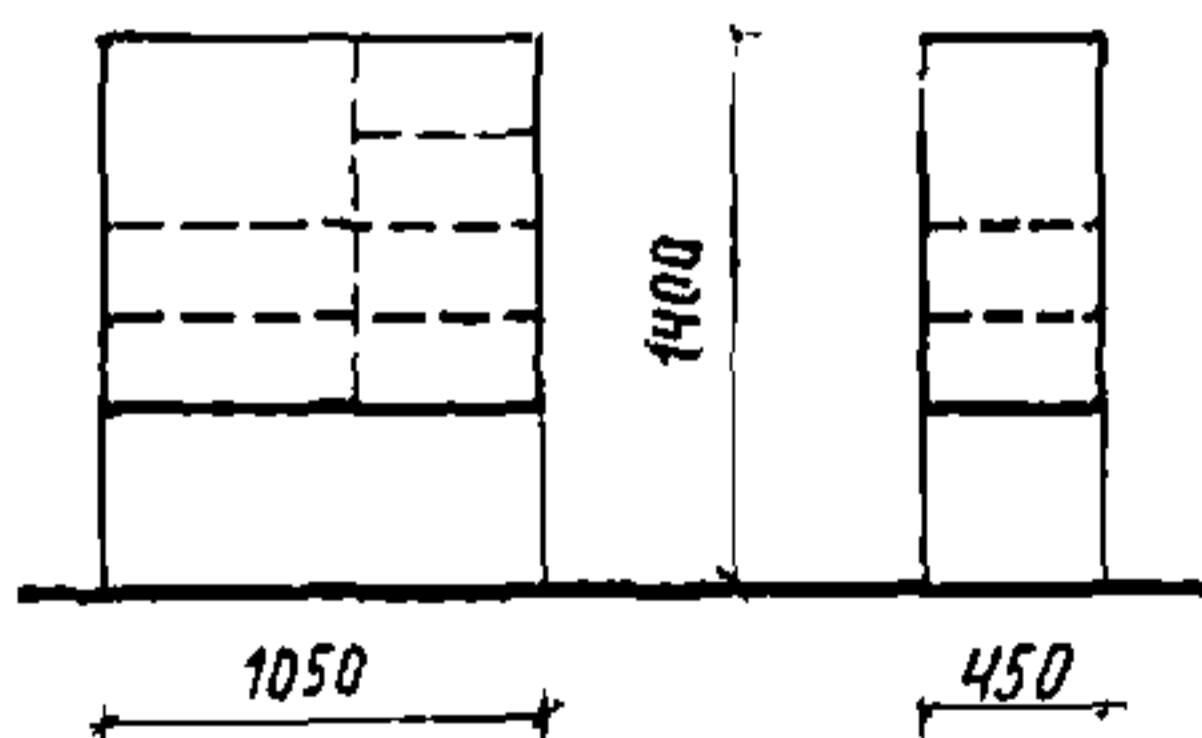

ПРИМЕНЕНИЕ 1, 12, 24

385. Шкаф для комплектов детской одежды
Шифр 3-01-01-04

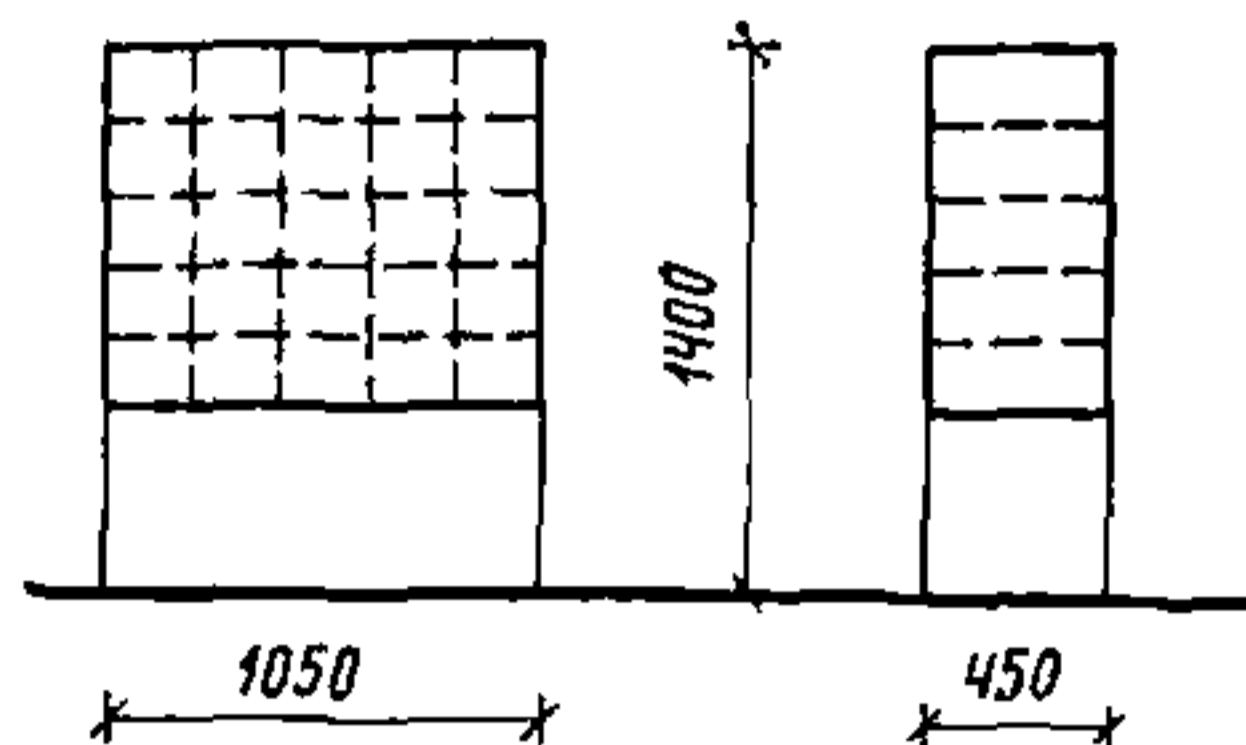

ПРИМЕНЕНИЕ 1, 24

386. Шкаф для одежды грудников (с подсушкой и без подсушки)
Шифр 3-01-01-05

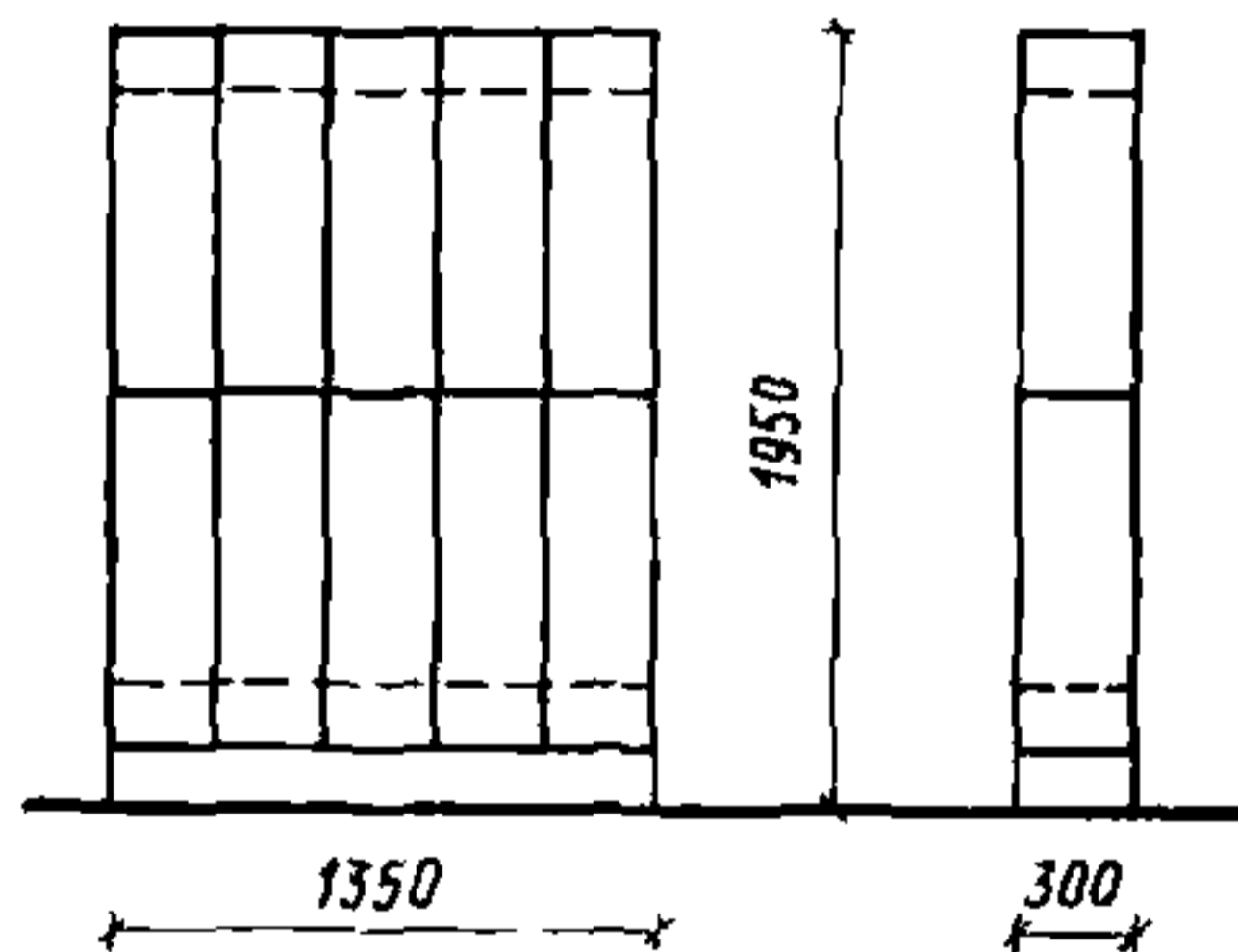

ПРИМЕНЕНИЕ 1, 24

387. Шкаф для детской одежды на пять мест
Шифр 3-01-01-06

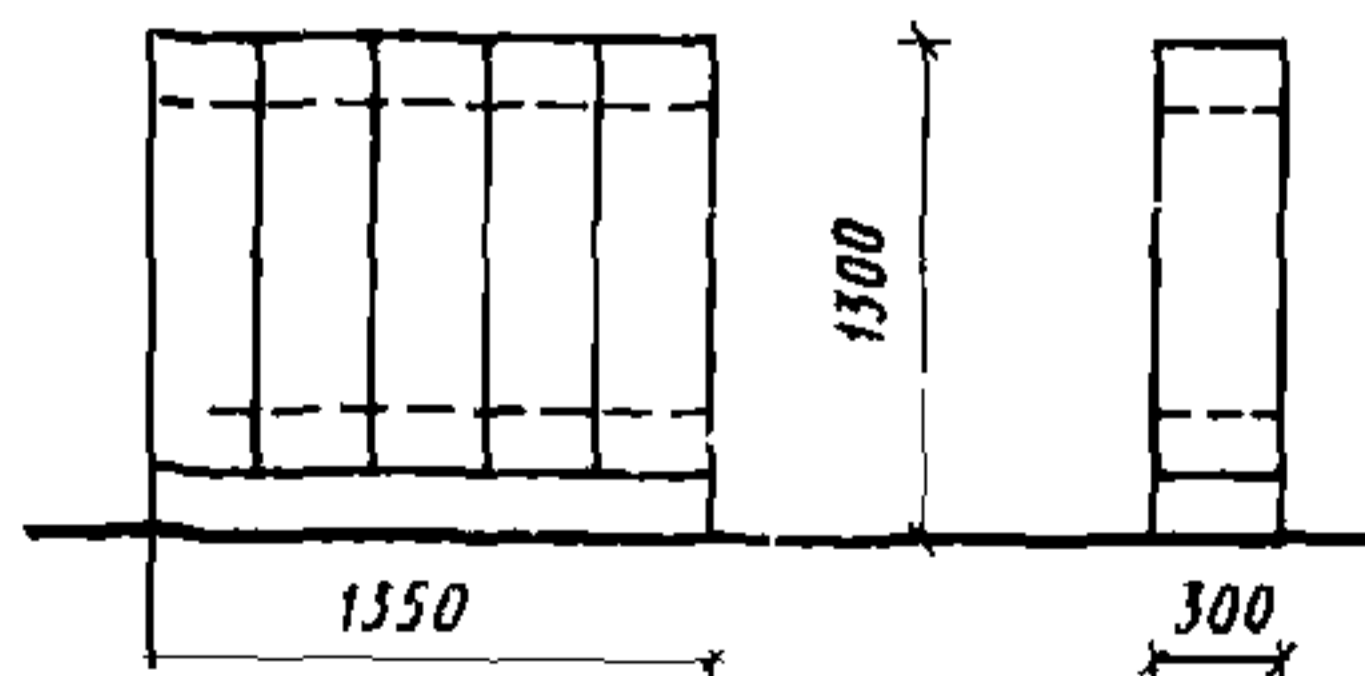

ПРИМЕНЕНИЕ 1, 24

388. Шкаф для детской одежды (с подсушкой)
Шифр 3-01-01-07

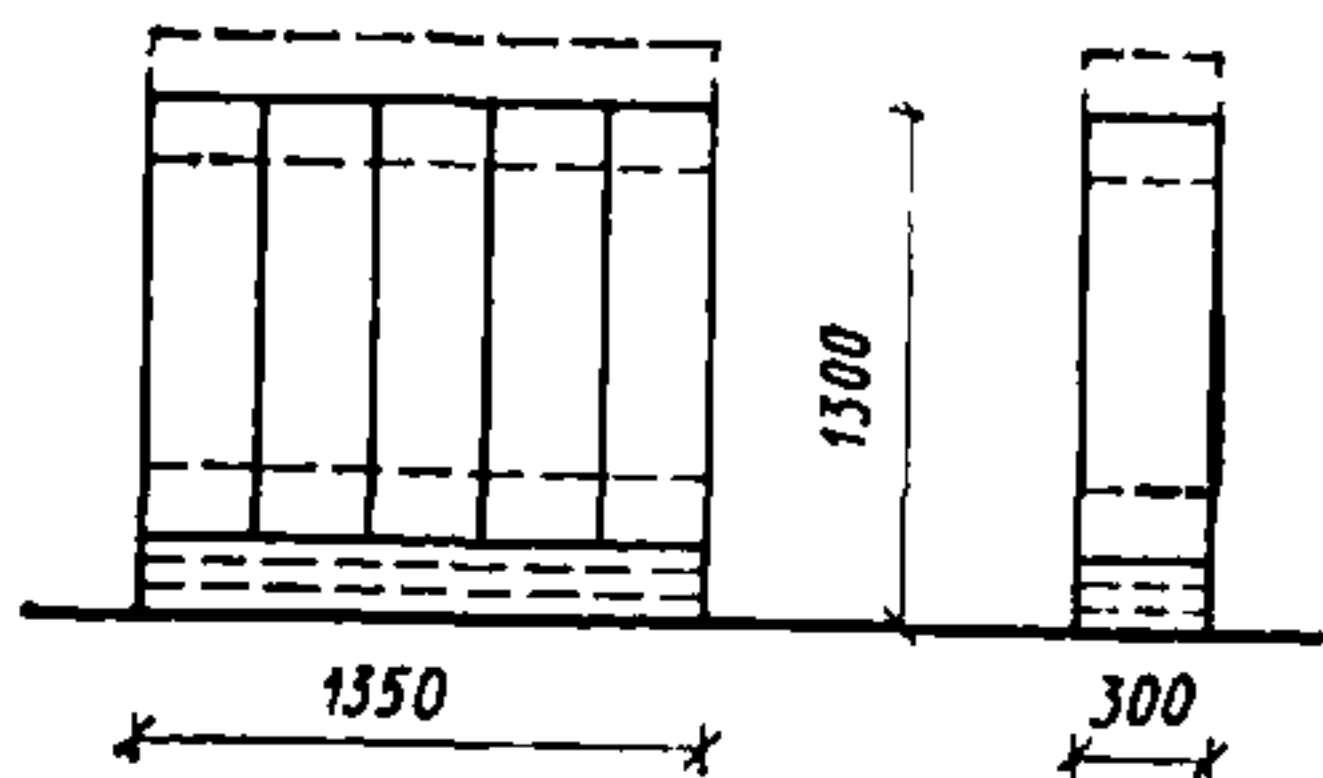

ПРИМЕНЕНИЕ 1, 24

389. Шкаф для горшков
Шифр 3-01-01-08

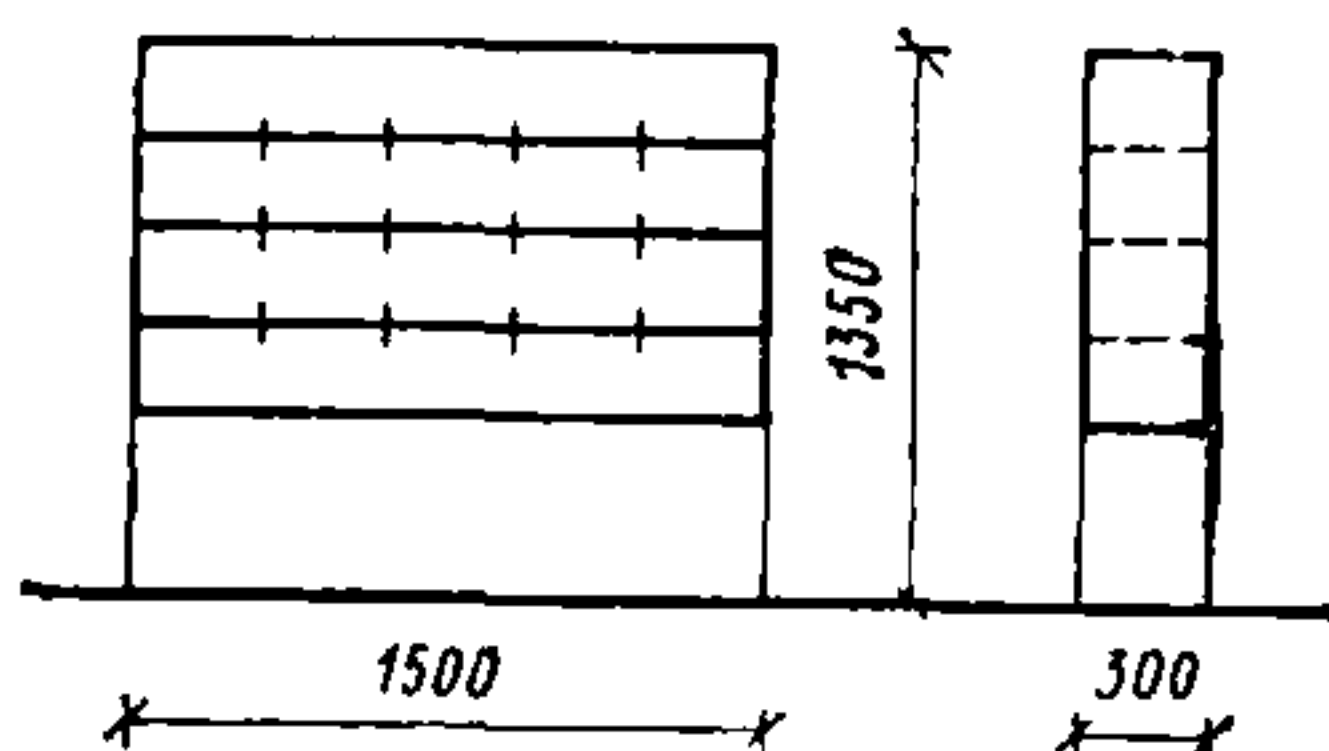

ПРИМЕНЕНИЕ 1, 24

390. Шкаф для хозяйственного инвентаря
Шифр 3-01-01-09

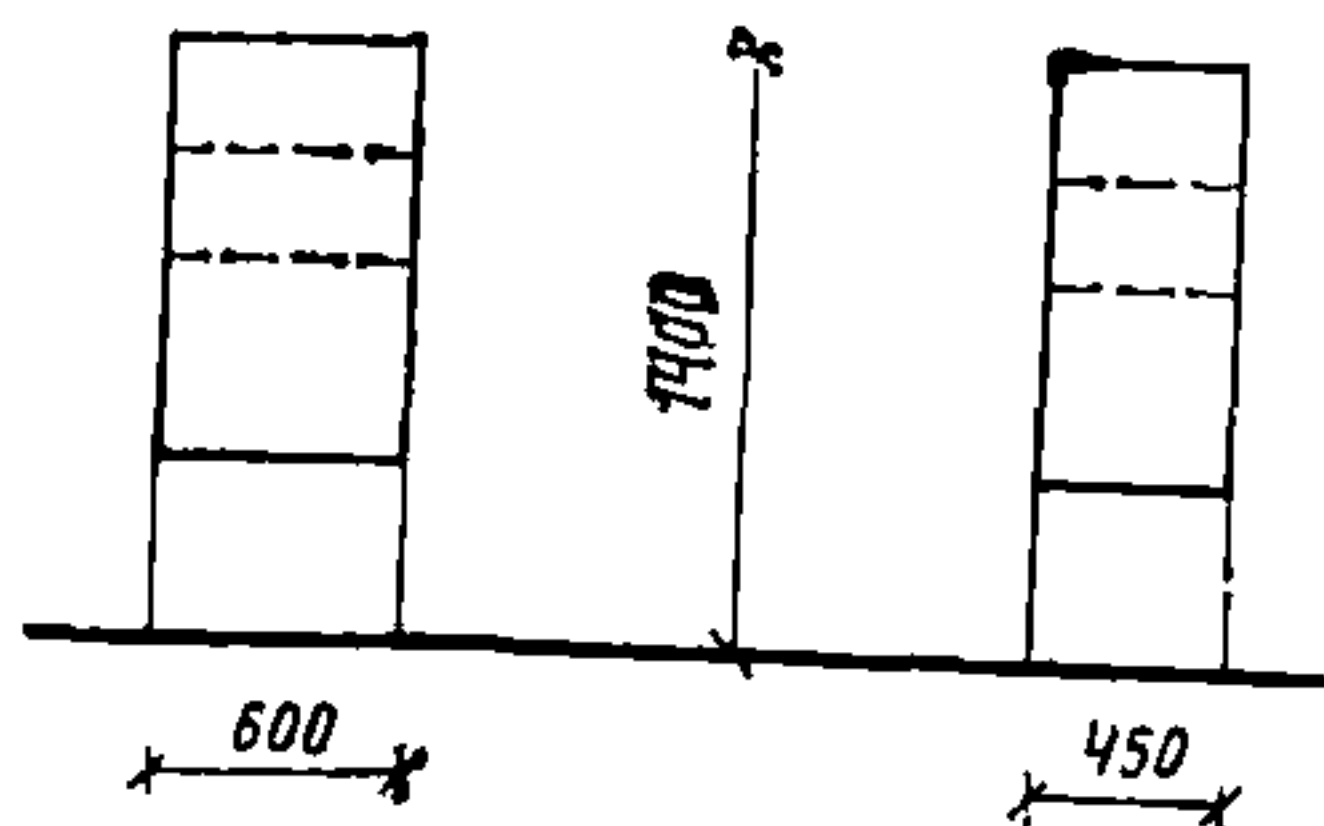

ПРИМЕНЕНИЕ 1, 12, 24

391. Шкаф с откидными кроватями
Шифр 3-01-01-10

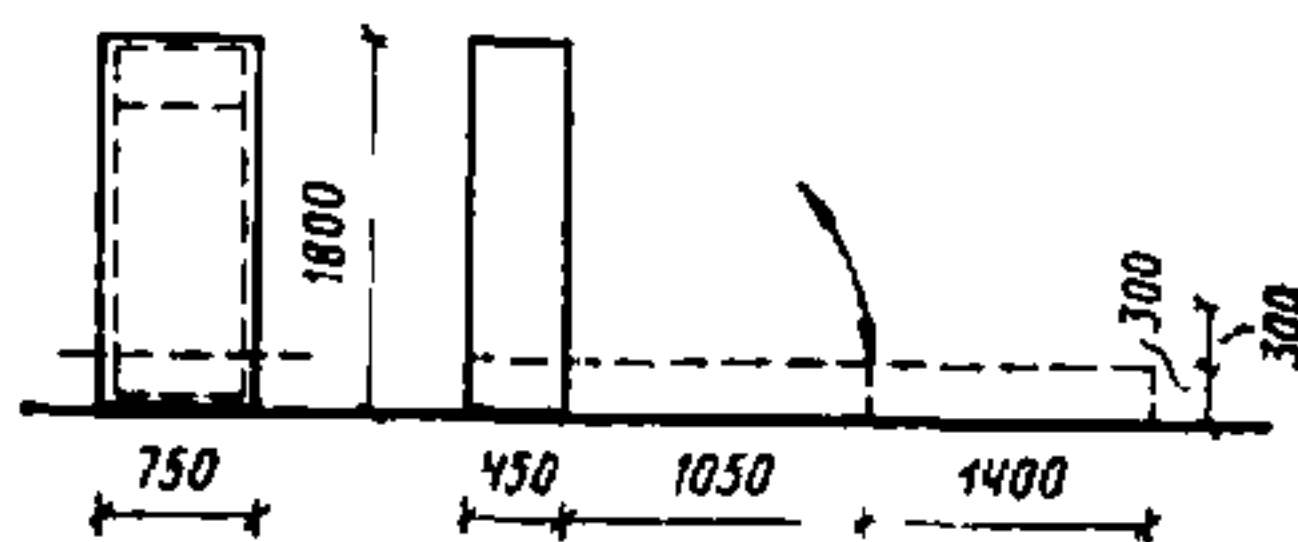

ПРИМЕНЕНИЕ 1

392. Буфет-мойка
Шифр 3-01-01-11

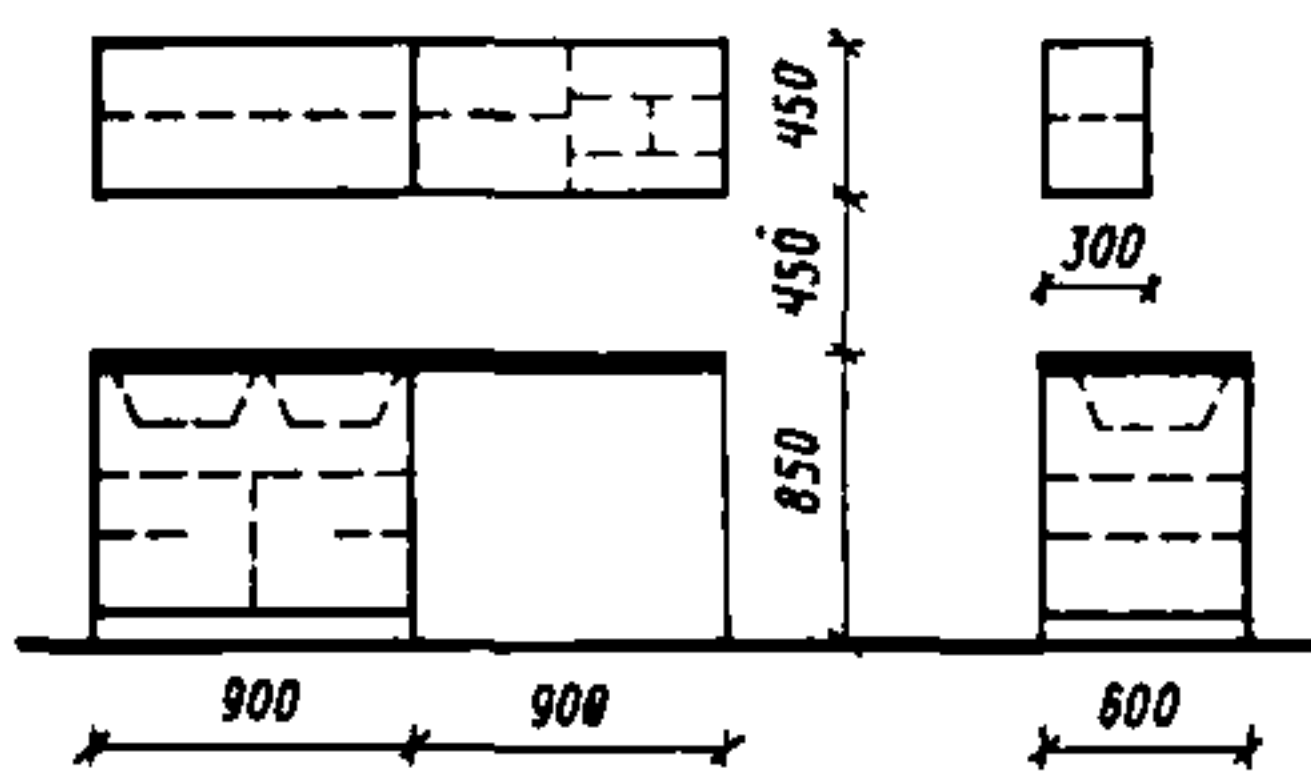

ПРИМЕНЕНИЕ 1

393. Шкаф пристенный секционный для класса
Шифр 3-01-02-01*

Секция шкафа:

А. I.4И, I.1И, II.9Б, II.9Б

Б. I.4И, II.9Б

ПРИМЕНЕНИЕ 2

РАЗМЕРЫ:

3300×450×2100

1650×450×2100

* Наименование и размеры секций, применяемых при комплектации шкафов для учебных пособий, приведены в табл. 1 и 2; наименование секций — на с. 77—83.

394. Шкаф пристенный секционный для кабинета родного языка и лаборантской

Шифр 3-01-02-02

Секции шкафа:

А. I.5И, I.4И, I.4И, II.6Б, II.9Б, II.9Б, III.1И
Б. I.4И, II.9Б, II.9Б, II.6Б, I.4И, I.5И

В. I.4И, II.9Б, II.9Б, I.4И, I.5И

Г. II.6Б, I.4И

ПРИМЕНЕНИЕ 2

РАЗМЕРЫ:

5550×450×2100

4950×450×2100

3900×450×2100

1650×450×2100

395. Шкаф пристенный секционный для кабинета литературы и лаборантской

Шифр 3-01-02-03

Секции шкафа:

А. I.5И, I.4И, I.4И, II.6Б, II.5Б, II.9Б, III.1И

Б. I.4И, II.9Б, II.5Б, II.6Б, I.4И, I.5И

В. I.4И, II.5Б, II.9Б, I.4И, I.5И

Г. II.6Б, I.4И

ПРИМЕНЕНИЕ 2

РАЗМЕРЫ:

5550×450×2100

4950×450×2100

3900×450×2100

1650×450×2100

396. Шкаф пристенный секционный для кабинета и лаборантской математики

Шифр 3-01-02-04

Секции шкафа:

А. I.2И, I.5И, I.4И, II.9Б, II.10Б, II.10Б, III.1И

Б. I.4И, I.4И, I.4И, I.3И, II.9Б, II.10Б, II.10Б, I.2И, I.4И, I.5И

В. I.4И, II.9Б, II.10Б, I.4И, I.5И

Г. II.10Б, I.4И, I.2И, I.4И

ПРИМЕНЕНИЕ 2

РАЗМЕРЫ:

5550×450×2100

7350×450×2100

3900×450×2100

2850×450×2100

397. Шкаф пристенный для кабинетов литературы, математики

Шифр 3-01-02-05

Секции шкафа:

I.5И, I.4П, I.4П, I.2И, II.9Г, II.9Г, V.2Л

ПРИМЕНЕНИЕ 6, 7

РАЗМЕРЫ:

5250×450×2100

398. Шкаф пристенный секционный для кабинета истории и лаборантской и обществоведения

Шифр 3-01-02-06

Секции шкафа:

А. I.3И, III.1И, I.1И, III.1И, I.1И, III.1И, II.5Б, III.3Б, II.10Б, III.3Б, II.9Б, III.3Б, III.1И

Б. I.4И, I.4И, I.5И, I.1И, I.1И, II.9Б, II.5Б, II.10Б, II.6Б

В. I.4И, III.4И, II.5Б, III.3Б, II.9Б, III.3Б, I.4И, III.1И, I.5И, III.1И, III.3Б

Г. I.1И, III.1И, I.1И, III.1И, I.1И, III.1И, II.10Б, III.3Б

ПРИМЕНЕНИЕ 2

РАЗМЕРЫ:

5550×450×2700

7200×450×2100

4950×450×2700

2850×450×2700

399. Шкаф пристенный для кабинета истории, общественных дисциплин

Шифр 3-01-02-07

Секции шкафа:

II.2Г, III.3Г, II.2Г, III.3Г, II.17Г, III.3Г, II.10Г, III.3Г, V.2Л, III.3Л

ПРИМЕНЕНИЕ 6, 7
РАЗМЕРЫ:
4950×450×2700

400. Шкаф-перегородка для кабинета истории, общественных дисциплин
Шифр 3-01-02-08
Секции шкафа:
II.10Ж, III.3Ж, II.10Ж,
III.3Ж, I.3П, III.1П, V.7Б,
III.3Б, V.2Л, III.3Л

ПРИМЕНЕНИЕ 6, 7
РАЗМЕРЫ:
4500×450×2700

401. Шкаф пристенный секционный для кабинета географии и лаборантской
Шифр 3-01-02-09

Секции шкафа:
А. I.6И, I.1И, III.1И,
I.1И, III.1И, II.15Б,
III.3Б, II.6Б, III.3Б, II.9Б,
III.3Б, III.1И
Б. V.2И, III.1И, III.3Б,
I.4И, III.1И, I.6И, I.1И,
III.1И, I.1И, III.1И, II.9Б,
III.3Б, II.15Б, III.3Б,
II.6Б, III.3Б, I.4И, III.1И,
I.5И, III.1И
В. II.6Б, III.3Б, II.15Б,
III.3Б, I.6И, I.4И, III.1И,
I.5И, III.1И, III.3Б
Г. I.1И, III.1И, I.1И,
III.1И, II.9Б, III.3Б

ПРИМЕНЕНИЕ 2
РАЗМЕРЫ:

5550×450×2700
8400×450×2700
4950×450×2700
2250×450×2700

402. Шкаф пристенный секционный для кабинета черчения и изобразительных искусств
Шифр 3-01-02-10

Секции шкафа:
II.5А, III.3А, II.10А,
III.3А, II.10А, III.3А,
II.6А, III.3А, I.4Ж,
III.1Ж, III.1Ж

ПРИМЕНЕНИЕ 2
РАЗМЕРЫ:
5400×600×2700

403. Шкаф пристенный секционный для класса пения и музыки
Шифр 3-01-02-11
Секции шкафа:
IV.2А, IV.2А, IV.1Ж,
IV.4А, IV.3А, III.3А

ПРИМЕНЕНИЕ 2
РАЗМЕРЫ:
5850×600×900

404. Шкаф пристенный секционный для кабинета иностранного языка
Шифр 3-01-02-12

Секции шкафа:
II.10Б, II.6Б

ПРИМЕНЕНИЕ 2
РАЗМЕРЫ:
2100×450×2100

405. Шкаф пристенный для кабинета иностранного языка

Шифр 3-01-02-13
Секции шкафа:
II.10Г, II.10Г, II.10Г,
II.15Г, II.17Г

ПРИМЕНЕНИЕ 6, 7
РАЗМЕРЫ:
5200×450×2100

406. Шкаф пристенный секционный для лингафонного кабинета

Шифр 3-01-02-14
Секции шкафа:
II.10Б, II.10Б, II.6Б,
II.17Б, II.17Б

ПРИМЕНЕНИЕ 2
РАЗМЕРЫ:
5250×450×2100

407. Шкаф-перегородка для кабинета иностранного языка

Шифр 3-01-02-15

- Секции шкафа:
II.10Ж, II.10Ж, V.7Б,
I.4П, II.17Л
ПРИМЕНЕНИЕ 6, 7
РАЗМЕРЫ:
450×150×2100
408. Шкаф пристенный для кабинета черчения
Шифр 3-01-02-16
Секции шкафа:
II.10В, III.3В, II.10В,
III.3В, II.6В, III.3В,
II.15В, III.3В, II.15К,
III.3К, V.2К, III.3К
ПРИМЕНЕНИЕ 6, 7
РАЗМЕРЫ:
5700×600×2700
409. Шкаф-перегородка для кабинета черчения
Шифр 3-01-02-17
Секции шкафа:
А. II.10Е, III.3Е, II.10Е,
III.3Е, V.7А, III.3А,
II.10К, III.3К, II.10К,
III.3К, V.2К, III.3К
Б. II.10Е, III.3Е, II.10Е,
III.3Е, V.7А, III.3А, I.4П,
III.1И, V.2К, III.3К
ПРИМЕНЕНИЕ 6, 7
РАЗМЕРЫ:
4650×600×2700
4500×600×2700
410. Шкаф пристенный секционный для лаборатории физики
Шифр 3-01-02-18
Секции шкафа:
I.4Ж, III.1Ж, I.3Ж,
III.1Ж, II.5А, III.3А,
I.5Ж, III.1Ж, I.3Ж,
III.1Ж, II.10А, III.3А,
III.3А
ПРИМЕНЕНИЕ 2
РАЗМЕРЫ:
5550×600×2700
411. Шкаф пристенный секционный для лаборантской физики
Шифр 3-01-02-19
Секции шкафа:
IV.2А, III.4В, III.3А,
IV.2А, III.4В, III.4В,
III.3А, IV.2А, III.4В,
III.3А, IV.1Ж, III.4В,
III.3А, I.4Ж, III.1Ж
ПРИМЕНЕНИЕ 2
РАЗМЕРЫ:
4800×600×2700
412. Шкаф пристенный секционный для лаборантской физики
Шкаф 3-01-02-20
Секции шкафа:
IV.1Ж, III.2К, III.1Ж,
IV.2А, III.4В, III.3А,
IV.2А, III.4В, III.3А,
II.6А, III.3А
ПРИМЕНЕНИЕ 2
РАЗМЕРЫ:
3750×600×2700
413. Шкаф-перегородка секционная для лаборатории физики и астрономии (с классной доской)
Шифр 3-01-02-21
Секции шкафа:
V.1Ж, III.1Ж, II.16А,
III.3А, II.10А, III.3А,
II.4А, III.3А, V.2Г, III.3Г
ПРИМЕНЕНИЕ 2, 6
РАЗМЕРЫ:
4350—4500×600×2700
414. Шкаф пристенный для лаборатории физики
Шифр 3-01-02-22
Секции шкафа:
V.1Е, III.3Е, II.15В,
III.3В, II.14В, III.3В, I.4В,
III.1Е, V.2К, III.3К
ПРИМЕНЕНИЕ 6, 7
РАЗМЕРЫ:
4565×600×2700

415. Шкаф-перегородка для лаборатории физики
Шифр 3-01-02-23
Секции шкафа:
V.1E, III.3E, II.15E,
III.3E, V.7A, III.3A, I.3H,
III.3H, V.2K, III.3K
ПРИМЕНЕНИЕ 6, 7
РАЗМЕРЫ:
4500×600×2700
416. Шкаф-перегородка секционная для лаборатории химии (с классной доской)
Шифр 3-01-02-24
Секции шкафа:
V.1Ж, III.1Ж, II.4A,
III.3A, VI.1A, II.10A,
III.3A, V.2Г, III.3Г
ПРИМЕНЕНИЕ 2
РАЗМЕРЫ:
4350—4500×600×2700
417. Шкаф пристенный секционный для лаборатории химии
Шифр 3-01-02-25
Секции шкафа:
II.6A, III.3A, I.4Ж,
III.1Ж, VI.1Г, VI.1Г,
I.5Ж, III.1Ж, I.3Ж,
III.1Ж, III.3A
ПРИМЕНЕНИЕ 2
РАЗМЕРЫ:
5400×600×2700
418. Шкаф пристенный секционный для лаборантской химии
Шифр 3-01-02-26
Секции шкафа:
VI.2A, III.3A, IV.4A,
III.3A, IV.4A, III.3A,
IV.1Ж, III.1Ж, II.6A,
III.3A
ПРИМЕНЕНИЕ 2
РАЗМЕРЫ:
4800×600×2700
419. Шкаф пристенный секционный для лаборантской химии
Шифр 3-01-02-27
Секции шкафа:
IV.4A, III.3A, IV.2A,
III.3A, IV.1Ж, III.1Ж,
II.6A, III.3A
ПРИМЕНЕНИЕ 2
РАЗМЕРЫ:
3750×600×2700
420. Шкаф-перегородка для лаборатории химии
Шифр 3-01-02-28
Секции шкафа:
V.5B, III.3B, II.10K,
III.3K, VI.1A, V.7A, II.3A,
V.2K, III.3K
ПРИМЕНЕНИЕ 6, 7
РАЗМЕРЫ:
4500×600×2700
421. Шкаф пристенный для лаборатории химии
Шифр 3-01-02-29
Секции шкафа:
V.5B, III.3B, II.10B,
III.3B, VI.1B, I.4H, III.3H,
V.2K, III.3K
ПРИМЕНЕНИЕ 6, 7
РАЗМЕРЫ:
4200×600×2700
422. Шкаф-перегородка специальная для лаборатории биологии
Шифр 3-01-02-30
Секции шкафа:
V.1Ж, III.1Ж, V.6A,
III.3A, II.10A, III.3A,
II.8A, III.3A, V.2Г, III.3A
ПРИМЕНЕНИЕ 2
РАЗМЕРЫ:
4350—4500×600×2700
423. Шкаф пристенный секционный для лаборатории биологии
Шифр 3-01-02-31
Секции шкафа:

- I.4Ж, III.1Ж, II.6А,
III.3А, I.3Ж, III.1Ж
I.5Ж, III.1Ж, IV.3А, III.3А,
IV.2А, III.3А, III.1Ж
ПРИМЕНЕНИЕ 2
РАЗМЕРЫ:
5550×600×2700
424. Шкаф пристенный сек-
ционный для лаборато-
рии биологии
Шифр 3-01-02-32
Секции шкафа:
IV.2А, III.4В, III.3А,
IV.3А, III.4В, III.3А,
IV.4А, III.4В, III.3А,
II.6А, III.3А, I.1К, III.1Ж
ПРИМЕНЕНИЕ 2
РАЗМЕРЫ:
4800×600×2700
425. Шкаф пристенный сек-
ционный для большой
лаборантской биологии
Шифр 3-01-02-33
Секции шкафа:
IV.2А, III.4В, III.3А,
IV.3А, III.4В, III.3А,
IV.4А, III.4В, III.3А,
I.3Ж, III.1Ж, I.1Ж, III.1Ж
ПРИМЕНЕНИЕ 2
РАЗМЕРЫ:
4350×600×2700
426. Шкаф пристенный для
кабинета начальной во-
енной подготовки
Шифр 3-01-02-34
ПРИМЕНЕНИЕ 6, 7
РАЗМЕРЫ:
5250×600×2700
427. Шкаф металлический для
оружия
Шифр 3-01-02-35
ПРИМЕНЕНИЕ 6, 7
РАЗМЕРЫ:
1000×300×1350
428. Шкаф пристенный сек-
ционный в мастерской
обслуживающих видов
труда для девочек в
школах на 16, 20, 30 и
40 классов
Шифр 3-01-02-36
Секции шкафа:
А. V.2Д, II.15Д, II.9Б,
II.2Б, II.1Б, I.5И, I.3И,
I.3И
Б. III.3Б, III.3Б, III.3Б,
III.3Б, III.3Б
(навесной шкаф)
ПРИМЕНЕНИЕ 2
РАЗМЕРЫ:
6450×450×2100
5250×450×600
429. Шкаф пристенный сек-
ционный в мастерской
обслуживающих видов
труда для девочек в
школах на 8, 10 и 12
классов
Шифр 3-01-02-37
Секции шкафа:
А. III.3Б, III.3Б, III.1И,
III.3Б, III.3Б (навесной
шкаф)
Б. II.1Б, I.5И, II.9Б
В. III.1И, III.1И, III.1И,
III.1И (навесной шкаф)
Г. I.3И, I.1И, II.17Б,
II.9Б
ПРИМЕНЕНИЕ 2
РАЗМЕРЫ:
4800×450×600
2700×450×2100
2400×450×600
3300×450×2100
430. Шкаф пристенный сек-
ционный в мастерских
обслуживающих видов
труда для девочек в
школах на 8, 10, 12, 16,
20, 30 и 40 классов
Шифр 3-01-02-38
Секции шкафа:
V.1И, I.1И, V.2Б, I.3И
ПРИМЕНЕНИЕ 2
РАЗМЕРЫ:
600×450×2100
750×450×2100

431. Шкаф пристенный секционный в помещении практикума по растениеводству и животноводству
Шифр 3-01-02-39
Секции шкафа:
А. V.2Д, V.3Д
Б. II.2Б, II.9Б, II.16, II.1Б, II.9Б, VI.1А
- ПРИМЕНЕНИЕ 2*
РАЗМЕРЫ:
1500×450×2100
6300×450×2100(2700)
432. Шкаф пристенный секционный в лаборантской по растениеводству
Шифр 3-01-02-40
Секции шкафа:
II.5Б, III.3Б, II.1Б,
III.3Б, II.1Б, III.3Б,
II.6Б, III.3Б, II.14Б,
III.3Б, V.2Д
- ПРИМЕНЕНИЕ 2*
РАЗМЕРЫ:
5250×450×2700
750×450×2700
433. Шкаф-перегородка секционная с классной доской между лаборантской по растениеводству и аудиторией
Шифр 3-01-02-41
Секции шкафа:
V.6А, III.3А, VI.1А,
III.3А, II.14А, III.3А,
V.5А, III.3А
- ПРИМЕНЕНИЕ 2*
РАЗМЕРЫ:
4200×450×2700
434. Шкаф пристенный секционный в лаборантской по животноводству
Шифр 3-01-02-42
Секции шкафа:
- V.2Д, III.3Б, III.3Б,
II.1Б, III.3Б, II.6А, III.3Д,
III.3Б, II.6Д, III.3Д
- ПРИМЕНЕНИЕ 2*
РАЗМЕРЫ:
5400×450×2700
435. Шкаф-перегородка секционная между лаборантской по животноводству и аудиторией
Шифр 3-01-02-43
Секции шкафа:
II.5А, III.3А, II.4А,
III.3А, II.17А, III.3А,
II.4Г, III.1Г
- ПРИМЕНЕНИЕ 2*
РАЗМЕРЫ:
3900×600×2700
436. Шкаф пристенный секционный для помещений практикума по механизации сельского хозяйства
Шифр 3-01-02-44
Секции шкафа:
А. V.5Б, III.3Б, II.6Б,
III.3Б, II.15Б, III.3Б,
II.10Б, II.10Б, III.3Б (с классной доской)
Б. V.2Д, V.3Д
В. II.17Б, II.1Б, II.1Б,
II.2Б
- ПРИМЕНЕНИЕ 2*
РАЗМЕРЫ:
4200×450×2700
1500×450×2100
5250×450×2100
437. Шкаф пристенный секционный в помещениях теоретических занятий по автоделу
Шифр 3-01-02-45
Секции шкафа:
А. V.5Б, III.3Б, II.6Б,
III.3Б, II.15Б, III.3Б,
II.10Б, III.3Б (с классной доской)
Б. V.2Д, V.3Д
В. II.2Б, II.15Б, II.1Б,

- И.10Б, И.1Б, И.10Б
Г. И.15Д, И.17Б
- ПРИМЕНЕНИЕ 2**
РАЗМЕРЫ:
4200×450×2700
1500×450×2100
6300×450×2100
1800×450×2100
438. Шкаф пристенный секционный для мастерской практических занятий по автоделу с инструментальной
- Шифр 3-01-02-46
Секции шкафа:
А. V.2Д, V.3Д
Б. И.2Б
В. И.4В, И.3Б, И.1Б, И.3Б, И.1Б, И.3Б, И.6Б, И.3Б, И.14Б, И.3Б
Г. И.15Д
- ПРИМЕНЕНИЕ 2**
РАЗМЕРЫ:
1500×450×2100
1050×450×2100
(размер одной секции)
5250×450×2700
750×450×2100
439. Шкаф-перегородка секционная для мастерской по автоделу (с клас- сной доской)
- Шифр 3-01-02-47
Секции шкафа:
И.3А, И.10А, И.3А
- ПРИМЕНЕНИЕ 2**
РАЗМЕРЫ:
4200×600×2700
440. Шкаф пристенный секционный для учебного гаража
- Шифр 3-01-02-48
Секции шкафа:
V.2Д, И.2Б, V.2Б
- ПРИМЕНЕНИЕ 2**
РАЗМЕРЫ:
2850×450×2100
441. Шкаф пристенный секционный для помещения судо-, авто-, авиамо- дельного кружка
- Шифр 3-01-02-49
Секции шкафа:
V.2Д, И.3Д, И.3А, И.6А, И.3А, И.6А, И.3А, IV.3А, И.3А, И.3А, IV.3А, И.3А, И.5А, И.3А, И.5А, И.3А, IV.3А, И.3А, I.5Ж, И.1Ж, I.4Ж, И.1Ж, I.1Ж, И.1Ж, I.1Ж, И.1Ж
- ПРИМЕНЕНИЕ 2**
РАЗМЕРЫ:
11550×450(800)×2700
442. Шкаф пристенный секционный для лаборант- ской судо-, авто-, авиа- модельного кружка
- Шифр 3-01-02-50
Секции шкафа:
А. I.1Ж, И.1Ж, И.10А, И.3А, И.6А, И.3А
Б. I.5А, И.3А, IV.2А, И.3А, IV.4А, И.3А
- ПРИМЕНЕНИЕ 2**
РАЗМЕРЫ:
2700×600×2700
3150×600(700)×2700
443. Шкаф пристенный секционный для помещений кружка юных натурали- стов
- Шифр 3-01-02-51
Секции шкафа:
А. И.17А, И.3А, И.15Б, И.3Б, И.5Б, И.3Б
Б. V.2Д, И.3Д, И.3Б, И.6Б, И.3Б, И.5Б, И.3Б, IV.4А, И.3Б, И.1И
- ПРИМЕНЕНИЕ 2**
РАЗМЕРЫ:
3150×450(600)×2700
5550×450(700)×2700
444. Шкаф пристенный секционный для студии

- хореографии, музыки,
драмкружка
Шифр 3-01-02-52
Секции шкафа:
V.2Г, III.3Г, I.1Ж,
III.1Ж, I.1Ж, III.1Ж,
I.1Ж, III.1Ж, III.1Ж,
III.1Ж, III.1Ж, III.1Ж,
I.1Ж, III.1Ж
- ПРИМЕНЕНИЕ 2**
РАЗМЕРЫ:
5550×600×2700
445. Шкаф пристенный сек-
ционный для студии ри-
сунка, живописи
Шифр 3-01-02-53
Секции шкафа:
I.1Ж, III.1Ж, I.1Ж,
III.1Ж, I.1Ж, III.1Ж,
II.10А, III.3А, II.17А,
III.3А, I.3Ж, III.1Ж,
I.3Ж, III.1Ж
- ПРИМЕНЕНИЕ 2**
РАЗМЕРЫ:
5100×600×2700
446. Шкаф пристенный сек-
ционный для помещений
универсального исполь-
зования
Шифр 3-01-02-54
Секции шкафа:
А. II.5Б, II.5Б, II.6Б,
II.6Б, II.6Б
Б. V.2Д, I.1И, II.10Б,
II.5Б, I.4И, I.5И
В. V.2Д, II.2Б, II.10Б,
II.6Б, II.5Б, II.9Б, II.15Б,
I.5И
Г. V.2Д, I.1И, II.9Б,
II.9Б, II.6Б
Д. I.1И, II.6Б, II.15Б,
I.4И, II.17Б
- ПРИМЕНЕНИЕ 2**
РАЗМЕРЫ:
5250×450×2100
4650×450×2100
7650×450×2100
4500×450×2100
4350×450×2100
447. Шкаф пристенный для
кабинета общеобразова-
тельного цикла и общих
предметов специального
цикла
Шифр 3-01-02-55
Секции шкафа:
А. I.6Н, III.1Н, II.6В,
III.3В, II.3В, III.3В,
II.9В, III.3В, II.10В,
III.3В, II.15К, III.3К,
V.2К, III.3К
Б. I.6Н, III.1Н, II.6В,
III.3В, II.3В, III.3В,
II.9В, III.3В, II.10В,
III.3В, II.10В, III.3В,
II.15К, III.3К, V.2К, III.2К
- ПРИМЕНЕНИЕ 6, 7**
РАЗМЕРЫ:
6300×450×2700
7350×450×2700
448. Шкаф-перегородка для
кабинетов , общетехниче-
ского цикла и общих
предметов специального
цикла, требующих крупно-
габаритного оборудования
Шифр 3-01-02-56
Секции шкафа:
А. V.5Е, III.3Е, II.15Е,
III.3Е, V.7А, III.3А,
I.3Н, III.1Н, V.2К,
III.3К
Б. V.5Е, III.3Е, II.15Е,
III.3Е, II.15В, III.3В,
V.7А, III.3А, I.3Н,
III.1Н, V.2К, III.3К
- ПРИМЕНЕНИЕ 6, 7**
РАЗМЕРЫ:
4500×600×2700
5500×600×2700
449. Шкаф пристенный для
кабинетов специального
цикла, требующих круп-
ногабаритного оборудо-
вания
Шифр 3-01-02-57
Секции шкафа:
V.5В, III.3В, II.15В, III.3В,
II.10В, III.3В, II.6В,
III.3В, V.2К, III.3К

- ПРИМЕНЕНИЕ 6, 7**
РАЗМЕРЫ:
4950X600X2700
450. Шкаф пристенный для кабинета электротехники
Шифр 3-01-02-58
Секции шкафа:
V.5E, III.3E, II.10B,
III.3B, II.10B, III.3B,
II.14E, III.3E, V.2K,
III.3K
ПРИМЕНЕНИЕ 6, 7
РАЗМЕРЫ:
4650X600X2700
451. Шкаф-перегородка для лаборатории электротехники
Шифр 3-01-02-59
Секции шкафа:
V.5E, III.3E, II.14E,
III.3E, V.7A, III.3A,
I.3H, III.1H, V.2K,
III.3K
ПРИМЕНЕНИЕ 6, 7
РАЗМЕРЫ:
4500X600X2700
452. Шкаф пристенный секционный для помещения практикума по электронике с лаборантской
Шифр 3-01-02-60
Секции шкафа:
А. V.2Д, V.3Д
Б. II.2Б, II.17Б
В. III.3Б, III.3Б, II.14Б,
III.3Б, II.1Б, III.3Б,
II.8Б, III.3Б
Г. II.15Д
ПРИМЕНЕНИЕ 2
РАЗМЕРЫ:
1500X450X2100
2100X450X2100
5250X450X2700
750X450X2100
(размер одной секции)
453. Шкаф для хранения радиоламп ШРТ 1-65
Шифр 3-01-02-61
ПРИМЕНЕНИЕ 6, 7
РАЗМЕРЫ:
834X408X1605
454. Шкаф-перегородка секционная для помещений практикумов по электротехнике и радиоэлектронике
Шифр 3-01-02-62
Секции шкафа:
V.5A, III.3A, II.16A,
III.3A, II.15A, III.3A,
II.10A, III.3A
ПРИМЕНЕНИЕ 2
РАЗМЕРЫ:
4200X600X2700
455. Шкафы пристенные секционные для помещений практикума по радиоэлектронике с лаборантской
Шифр 3-01-02-63
Секции шкафа:
А. V.2Д, V.3Д
Б. II.2Б, II.17Б
В. III.3Б, III.3Б, II.14Б,
III.3Б, II.8Б, III.3Б
Г. II.15Д
ПРИМЕНЕНИЕ 2
РАЗМЕРЫ:
1500X450X2100
2100X450X2100
5250X450X2100
750X450X2100
456. Шкаф-перегородка для лаборатории основ автоматизации производства и КИП
Шифр 3-01-02-64
Секции шкафа:
II.6E, III.3E, II.6E,
III.3E, II.6E, III.3E,
II.15E, III.3E, II.10E,
III.3E
ПРИМЕНЕНИЕ 6, 7
РАЗМЕРЫ:
4500X600X2700

457. Шкаф пристенный для лаборатории основ автоматизации производства и КИП
Шифр 3-01-02-65
Секции шкафа:
II.6Г, II.6Г, II.17Г,
II.10Г

ПРИМЕНЕНИЕ 6, 7
РАЗМЕРЫ:
4200×600×2100

458. Шкаф для приборов
Шифр 3-01-02-66
Секции шкафа:
II.6В, III.3В, II.6В,
III.3В, II.6В, III.3В

ПРИМЕНЕНИЕ 6, 7
РАЗМЕРЫ:
3150×600×2100

459. Шкаф пристенный секционный с классной доской для мастерской обработки металла
Шифр 3-01-02-67
Секции шкафа:
V.5Б, III.3Б, II.6Б,
III.3Б, II.1Б, III.3Б,
II.10Б, III.3Б

ПРИМЕНЕНИЕ 2
РАЗМЕРЫ:
4200×450×2700

460. Шкаф пристенный секционный для мастерской обработки металла отдельно стоящий или блокируемый попарно из шкафных секций
Шифр 3-01-02-68
Секции шкафа:
V.2Д, V.3Д, II.2Б,
II.17Б

ПРИМЕНЕНИЕ 2
РАЗМЕРЫ:
1500×450×2100
1050×450×2100
2100×450×2100

461. Шкаф пристенный для инструментальной мастерской обработки металла
Шифр 3-01-02-69
Секции шкафа:
II.1Б, III.3Б, II.1Б,
III.3Б, II.1Б, III.3Б,
II.15Б, III.3Б

ПРИМЕНЕНИЕ 2
РАЗМЕРЫ:
4200×450×2100

462. Шкаф пристенный секционный для помещения практикума по металлообработке
Шифр 3-01-02-70
Секции шкафа:
А. II.15Б, II-17Б, II.9Б,
II.1Б, II.1Б, II.15Б,
II.2Б
Б. V.2Д, V.3Д
В. II.15Б, III.3Б, II.15Б,
III.3Б, II.6Б, III.3Б,
V5Б, III.3Б (с классной доской)

ПРИМЕНЕНИЕ 2
РАЗМЕРЫ:
8400×450×2100
1500×450×2100
4200×450×2700

463. Шкаф-перегородка секционная с классной доской (мастерская обработки дерева, комбинированная мастерская)
Шифр 3-01-02-71
Секции шкафа:
V.5А, III.3А, II.14А,
III.3А, II.15А, III.3А,
II.10А, III.3А

ПРИМЕНЕНИЕ 2
РАЗМЕРЫ:
4200×600×2700

464. Шкаф пристенный секционный для мастерской обработки дерева
Шифр 3-01-02-72

- Секции шкафа:
А. V.2Д, V.3Д
Б. II.2Б, II.9Б, II.1Б,
II.1Б, II.1Б, II.15Б, II.17Б
- ПРИМЕНЕНИЕ 2**
РАЗМЕРЫ:
1500×450×2100
7350×450×2100
465. Шкаф пристенный секционный для комбинированных мастерских с лаборантскими для школ на 8, 10, 12 и 16 классов
Шифр 3-01-02-73
Секции шкафа:
А. V.2Д, V.3Д
Б. II.2Б, II.17Б
- ПРИМЕНЕНИЕ 2**
РАЗМЕРЫ:
1500×450×2100
2100×450×2100
466. Шкаф пристенный секционный для комбинированных мастерских с лаборантскими для школ на 8 классов (192 учащихся)
Шифр 3-01-02-74
Секции шкафа:
А. V.2Д, V.3Д
Б. II.2Б, II.9Б, II.1Б, II.1Б, II.1Б, II.15Б, II.15Д
В. II.17Б
- ПРИМЕНЕНИЕ 2**
РАЗМЕРЫ:
1500 450×2100
7050×450×2100
1050×450×2100
67. Шкаф пристенный секционный в помещении инструментальной комбинированных мастерских
Шифр 3-01-02-75
Секции шкафа:
II.14Б, III.3Б, II.1Б,
III.3Б, II.15Б, III.3Б,
II-10Б, III.3Б
- ПРИМЕНЕНИЕ 2**
РАЗМЕРЫ:
5250×450×2700
468. Шкафная секция с вытяжкой для клееварки инструментальной мастерской обработки металла и дерева и комбинированной мастерской
Шифр 3-01-02-76
Секция шкафа VI.1Д
- ПРИМЕНЕНИЕ 2**
РАЗМЕРЫ:
750×450×2700
469. Шкаф инструментальный
Шифр 3-01-02-77
- ПРИМЕНЕНИЕ 6, 7**
РАЗМЕРЫ:
1500×500×2000
470. Шкаф секционный с меловой доской для слесарной и механических мастерских, комнаты инструктора, электромонтажной мастерской на 15—30 мест
Шифр 3-01-02-78
Секции шкафа:
А. II.7Ж, II.11Ж, II.11Ж, II.7Ж
Б. II.7Ж, II.7Ж, II.11Ж, II.11Ж, II.7Ж
В. II.7Ж, II.7Ж, II.7Ж, II.11Ж, II.11Ж, II.7Ж
- ПРИМЕНЕНИЕ 6, 7**
РАЗМЕРЫ:
3600×450×2100
4500×450×2100
5400×450×2100
471. Шкаф секционный для инструментальной мастерской, складов материалов и ремонтной мастерской
Шифр 3-01-02-79
Секции шкафа:

III.3Ж, II.1Ж, III.3Ж,
 А. II.1Ж, III.3Ж, II.1Ж,
 II.15Ж, III.3Ж, II.15Ж,
 III.3Ж, II.16Ж, III.3Ж
 Б. II.6Ж, III.3Ж, II.6Ж,
 III.3Ж, II.15Ж, III.3Ж,
 II.14Ж, III.3Ж
 В. II.6Ж, III.3Ж, II.6Ж,
 III.3Ж, II.6Ж, III.3Ж,
 II.15Ж, III.3Ж, II.15Ж,
 III.3Ж, II.1Ж, III.3Ж
 Г. II.1Ж, II.6Ж, II.15Ж

ПРИМЕНЕНИЕ 6, 7

РАЗМЕРЫ:

5400×450×2700

3600×450×2700

5400×450×2700

2700×450×2700

472. Шкаф пристенный для
 кабинета ТСО
 Шифр 3-01-02-80
 Секции шкафа:
 I.3Н, II.10В, II.6В, II.6В,
 II.17В, V.2К

ПРИМЕНЕНИЕ 6, 7

РАЗМЕРЫ:

4500×600×2700

473. Шкаф-перегородка для
 кабинета ТСО
 Шифр 3-01-02-81 (А,
 Б, В)

Секции шкафа:

А. II.10Е, III.3Е, II.6Е,
 III.3Е, V.7А, III.3А, I.3Н,
 III.1Н, II.6К, III.3К

Б. II.10Е, III.3Е, II.6Е,
 III.3Е, V.7А, III.3А, I.3Н,
 III.1Н, V.2К, III.3К

В. II.10В, III.3В, II.6В,
 III.3В, V.7А, III.3А, II.6К,
 III.3К, V.2К, III.3К

ПРИМЕНЕНИЕ 6, 7

РАЗМЕРЫ:

4500×600×2700

4500×600×2700

4950×600×2700

474. Шкаф пристенный секци-
 онный для лаборантской
 кабинета ТСО
 Шифр 3-01-02-82

Секции шкафа:
 II.17А, II.17А, II.10Б,
 II.10Б, II.6Б, II.6Б

ПРИМЕНЕНИЕ 2

РАЗМЕРЫ:

5250×450—600×2100

475. Шкаф пристенный для
 класса тренажеров
 Шифр 3-01-02-83

Секции шкафа:

А. II.6Е, III.3Е, II.6Е,
 III.3Е, II.7Е, III.3Е, II.6Е,
 III.3Е, II.17В, III.3В,
 II.6Е, III.3Е, II.10Е,
 III.3Е, II.10Е, III.3Е

Б. II.6Е, III.3Е, II.6Е,
 III.3Е, II.6Е, III.3Е, II.6К,
 III.3К, II.17В, III.3В,
 II.10Е, III.3Е, II.20Е,
 III.3Е

В. II.6Е, III.3Е, II.6Е,
 III.3Е, II.17Е, III.3Е,
 II.9Е, III.3Е, II.9Е, III.3Е,
 II.15Е, III.3Е

ПРИМЕНЕНИЕ 6, 7

РАЗМЕРЫ:

7350×600×2700

6300×600×2100

5250×600×2700

476. Шкаф-перегородка для
 класса тренажеров
 Шифр 3-01-02-84

Секции шкафа:

А. II.1В, III.3В, II.6В,
 III.3В, V.7К, III.3К, II.6В,
 III.3В, II.1Е, III.3Е

Б. II.10К, III.3К, II.6Е,
 III.3Е, V.7А, III.3А, I.3Н,
 III.1Н, V.2К, III.3К

В. II.6Е, III.3Е, II.10В,
 III.3В, II.6В, III.3В, V.7А,
 II.3А, II.17В, III.3В,
 II.10В, III.3В, V.2К,
 III.3К

ПРИМЕНЕНИЕ 6, 7

РАЗМЕРЫ:

4800×600×2700

4350×600×2700

7200×600×2700

477. Шкаф пристенный секционный инвентарный для хранения ТСО
Шифр 3-01-02-85
Секции шкафа:
А. I.5Ж, I.5Ж, I.5Ж
Б. II.6Б, II.6Б
В. I.5Ж, I.5Ж, I.5Ж, I.5Ж
Г. II.6Ж, II.6Б, II.6Г

ПРИМЕНЕНИЕ 2

РАЗМЕРЫ:

1800×600×2100

1200×450×2100

2400×600×2100

2850×450×2100

478. Шкаф пристенный с установкой дневного кино
Шифр 3-01-02-86

Секции шкафа:

II.10В, III.3В, V.7В,
III.3В, V.7А, III.3А, V.7В,
III.3В, I.4В, III.1В, V2К,
III.3К

ПРИМЕНЕНИЕ 6, 7

РАЗМЕРЫ:

6300×600×2700

479. Шкаф комплектного распределительного устройства

Шифр 3-01-02-87

ПРИМЕНЕНИЕ 6, 7

РАЗМЕРЫ:

800×450×1200

480. Шкаф пристенный секционный для дикторской и радиоузла

Шифр 3-01-02-88

Секции шкафа:

I.5Ж, I.5Ж

ПРИМЕНЕНИЕ 2

РАЗМЕРЫ:

1200×600×2100

481. Шкаф для хранения пленочных материалов
Шифр 3-01-02-89

Секции шкафа:

А. II.6Е, III.3Е, II.15В,
III.3В, II.6Е, III.3Е

Б. II.6Г, III.3Г, II.6Г,
III.3Г, II.6Г, III.3Г, II.15Г,
III.3Г, II.1Ж, III.1Ж

ПРИМЕНЕНИЕ 6, 7

РАЗМЕРЫ:

2850×600×2100

4350×450×2100

482. Шкаф-стеллаж унифицированный для хранения аппаратуры марки СУТ-1-65 и ремонта ТСО
Шифр 3-01-02-90

ПРИМЕНЕНИЕ 6, 7

РАЗМЕРЫ:

1800×800×2100

483. Шкаф пристенный секционный для фотолаборатории

Шифр 3-01-02-91

Секции шкафа:

II.6Г, II.6Б

ПРИМЕНЕНИЕ 2

РАЗМЕРЫ:

900—1050×450×2100

484. Шкаф сушильный для пленок

Шифр 3-01-02-92

ПРИМЕНЕНИЕ 2

РАЗМЕРЫ:

750×450×2100

485. Шкаф пристенный секционный для учительских
Шифр 3-01-02-93

Секции шкафа:

А. I.4И, II.6Б, II.10Б

Б. II.15Н, V.2И

ПРИМЕНЕНИЕ 2, 6, 7

РАЗМЕРЫ:

1050×450×2100

600×450×2100

486. Шкаф пристенный секционный для канцелярии

Шифр 3-01-02-94
Секции шкафа:
II.6Б

ПРИМЕНЕНИЕ 2, 6, 7
РАЗМЕРЫ:
1050×450×2100

ПРИМЕНЕНИЕ 2, 6, 7, 22
РАЗМЕРЫ:
1050×450×2100

487. Шкаф пристенный секционный для кабинета директора
Шифр 3-01-02-95
Секции шкафа:
II.5Б

ПРИМЕНЕНИЕ 2, 5, 6, 7, 22, 23
РАЗМЕРЫ:
1050×450×2100

488. Шкаф пристенный секционный для кабинета заведующего учебной частью
Шифр 3-01-02-96
Секции шкафа:
II.5Б, II.15Б

489. Шкаф пристенный секционный для кабинета заместителя директора по учебно-воспитательной работе
Шифр 3-01-02-97
Секции шкафа:
II.6Б

ПРИМЕНЕНИЕ 2, 6, 7, 22
РАЗМЕРЫ:
1050×450×2100

490. Шкаф пристенный секционный для помещений общественных организаций
Шифр 3-01-02-98
Секции шкафа:
II.6Б

ПРИМЕНЕНИЕ 2, 6, 7, 22
РАЗМЕРЫ:
1050×450×2100

ТАБЛИЦА 1. НАИМЕНОВАНИЕ И РАЗМЕРЫ СЕКЦИЙ, ПРИМЕНЯЕМЫХ ДЛЯ КОМПЛЕКТОВАНИЯ ШКАФОВ ШКОЛ

Размеры, мм		Секции, принятые для комплектования шкафов в нормальных планировочных элементах школ
ширина	глубина	
1050	600	II.4, II.5, II.6, II.8, II.10, II.14, II.15, II.16, II.17, III.3, IV.2, IV.3, IV.4, V.5, V.6, VI.1
1050	450	II.1, II.2, II.4, II.5, II.6, II.8, II.9, II.10, II.14, II.15, II.17, III.3, V.2, V.5
1050	300	II.1, III.4
750	600	II.4, II.6, III.1, III.3, V.2, VI.2, VI.1
750	450	II.6, II.15, III.3, V.2, V.3
750	300	II.3, II.10, II.12
600	600	I.1, I.3, I.4, I.5, III.1, IV.1, V.1
600	450	I.1, I.2, I.3, I.4, I.5, I.6, III.1, V.1, V.2
600	300	III.2

Примечания: 1. Основная высота секций 2700, 2100, 900, 600, 450.
2. Секции применяются для комплектования шкафов с шифрами 3-01-02-01—3-01-02-98.

**ТАБЛИЦА 2. НАИМЕНОВАНИЕ И РАЗМЕРЫ СЕКЦИЙ,
ПРИМЕНЯЕМЫХ ДЛЯ КОМПЛЕКТОВАНИЯ ШКАФОВ
ТЕХНИКУМОВ И ПРОФТЕХУЧИЛИЩ**

Размеры, мм		Секции, принятые для комплектования шкафов в нормальных планировочных элементах техникумов и ПТУ
ширина	глубина	
1350	600	III.3, V.7, VI.1
1350	450	III.3, V.7
1050	600	I.4, II.1, II.3, II.6, II.9, II.10, II.14, II.15, II.17, III.3, V.5, V.7, VI.1
1050	450	II.2, II.6, II.9, II.10, II.15, II.17, III.3
900	600	II.1, II.6, II.9, II.10, II.14, II.15, II.17, III.1, III.3, V.1, V.5
900	450	II.1, II.6, II.7, II.10, II.11, II.14, II.15, II.16, III.3
900	300	III.1, I.4
750	600	II.6, II.10, II.15, III.3, V.2, V.7
750	450	II.17, III.3, V.2, III.1, III.3
600	600	I.3, I.4, I.6
600	450	I.2, I.3, I.4, I.5, III.1

Примечания: 1. Основная высота секций 2700, 2100, 900, 600, 450.
2. Секции применяются для комплектования шкафов с шифрами 3-01-02-01—3-01-02-98.

Секции для хранения

I.1. Картотеки, одежды.

скелета,

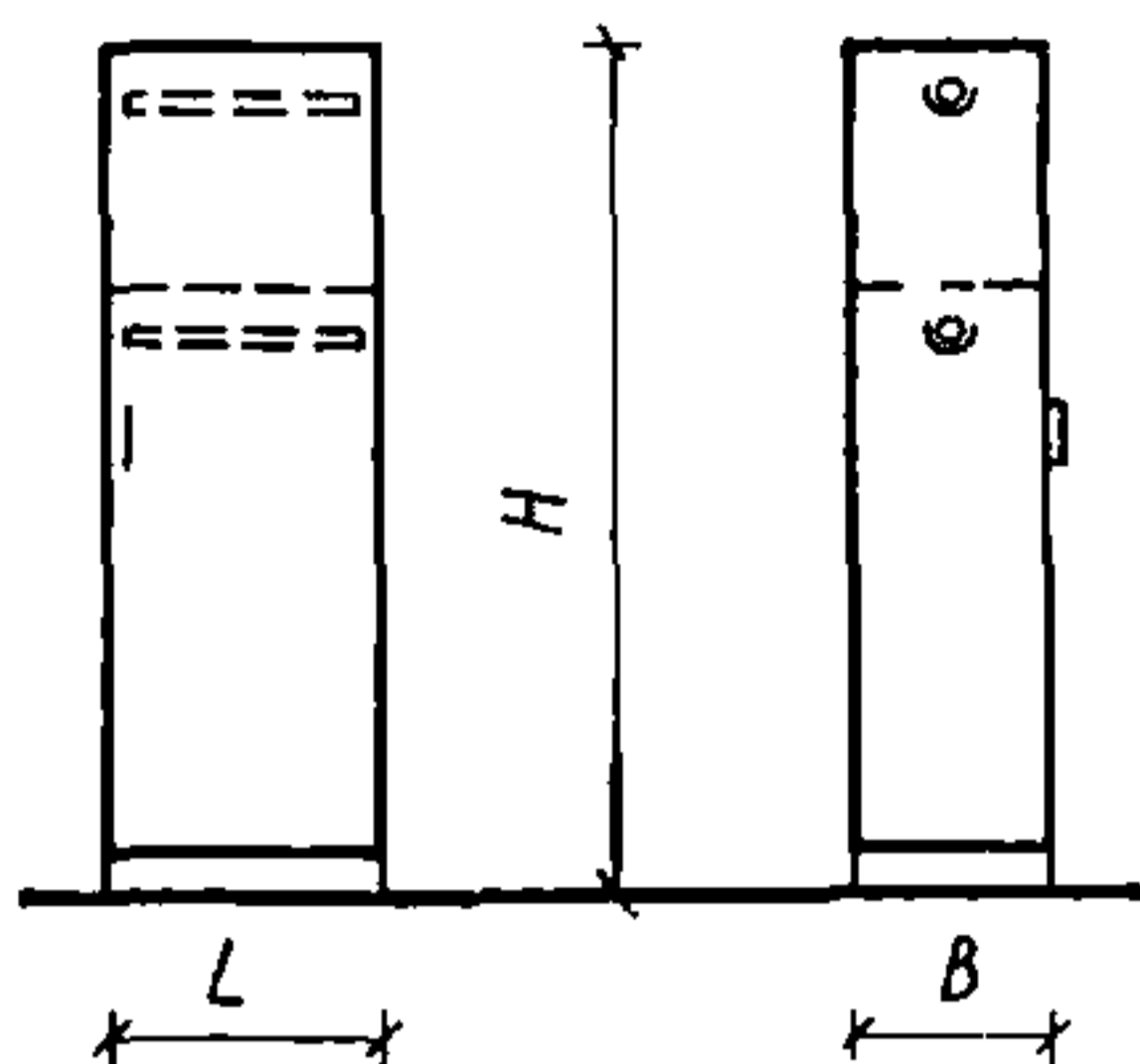

I.4. Картотека методических пособий, коллекций, инструментов по черчению.

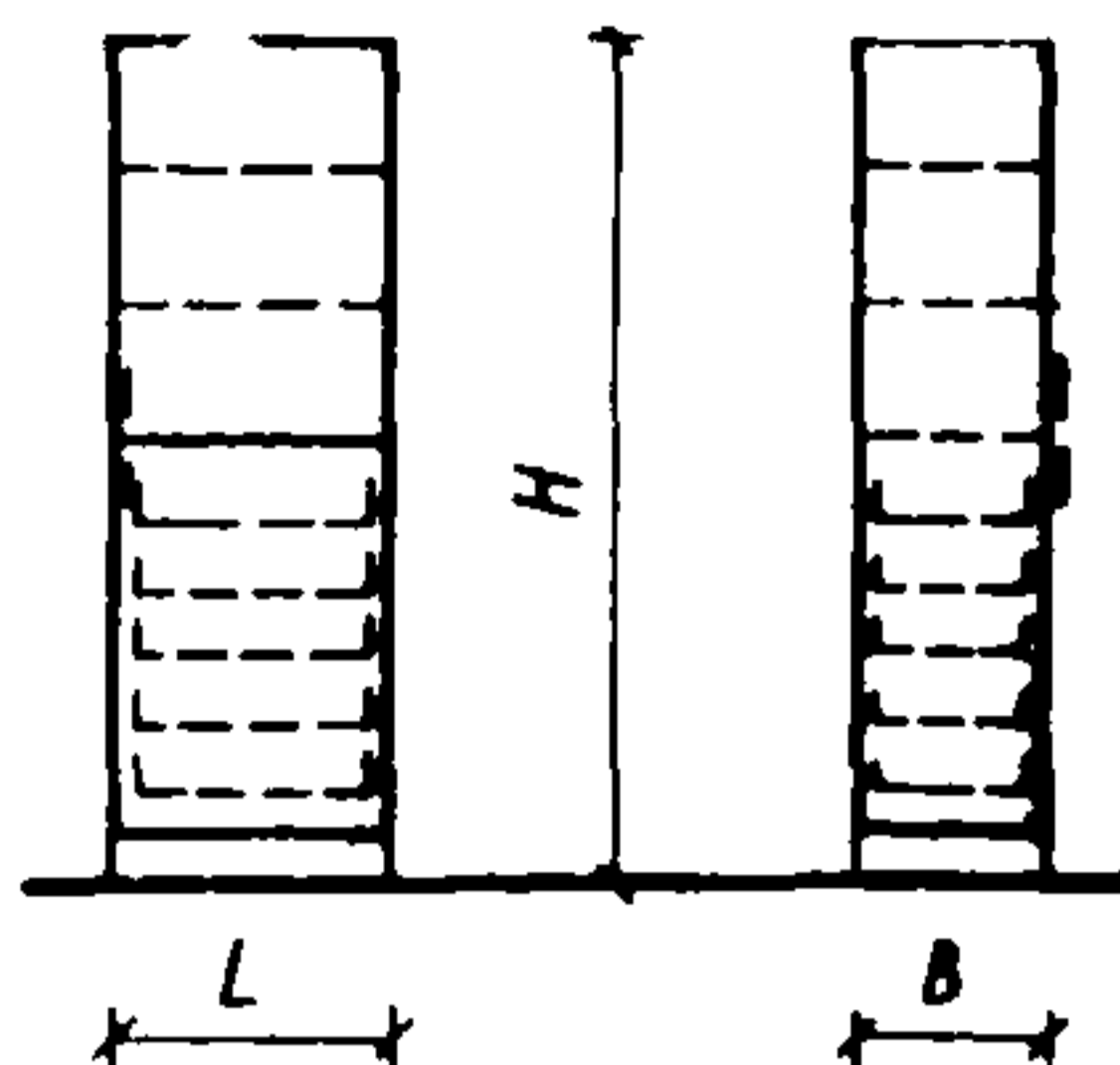

I.2. Геодезических приборов.

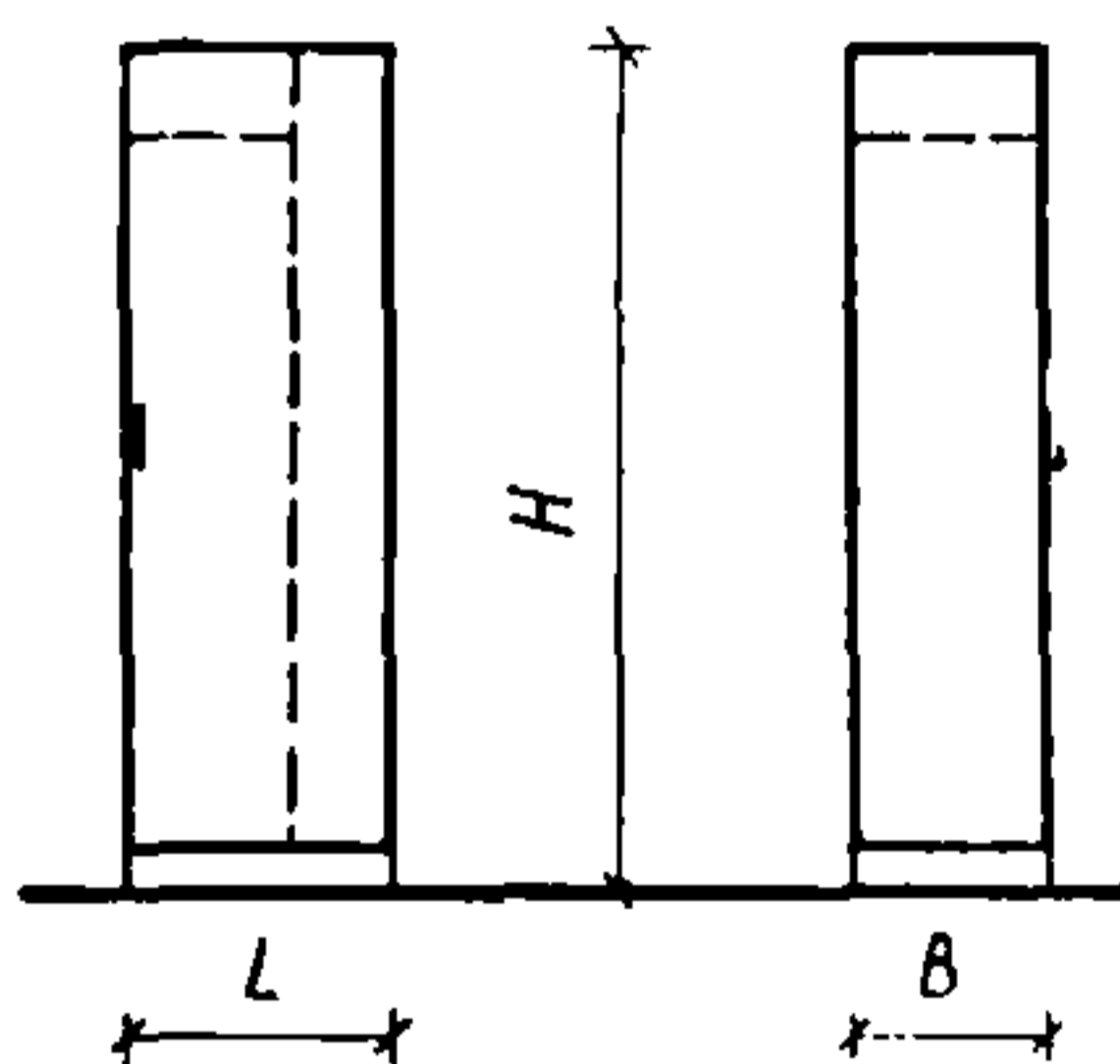

I.5. Кинопроекционной аппаратуры.

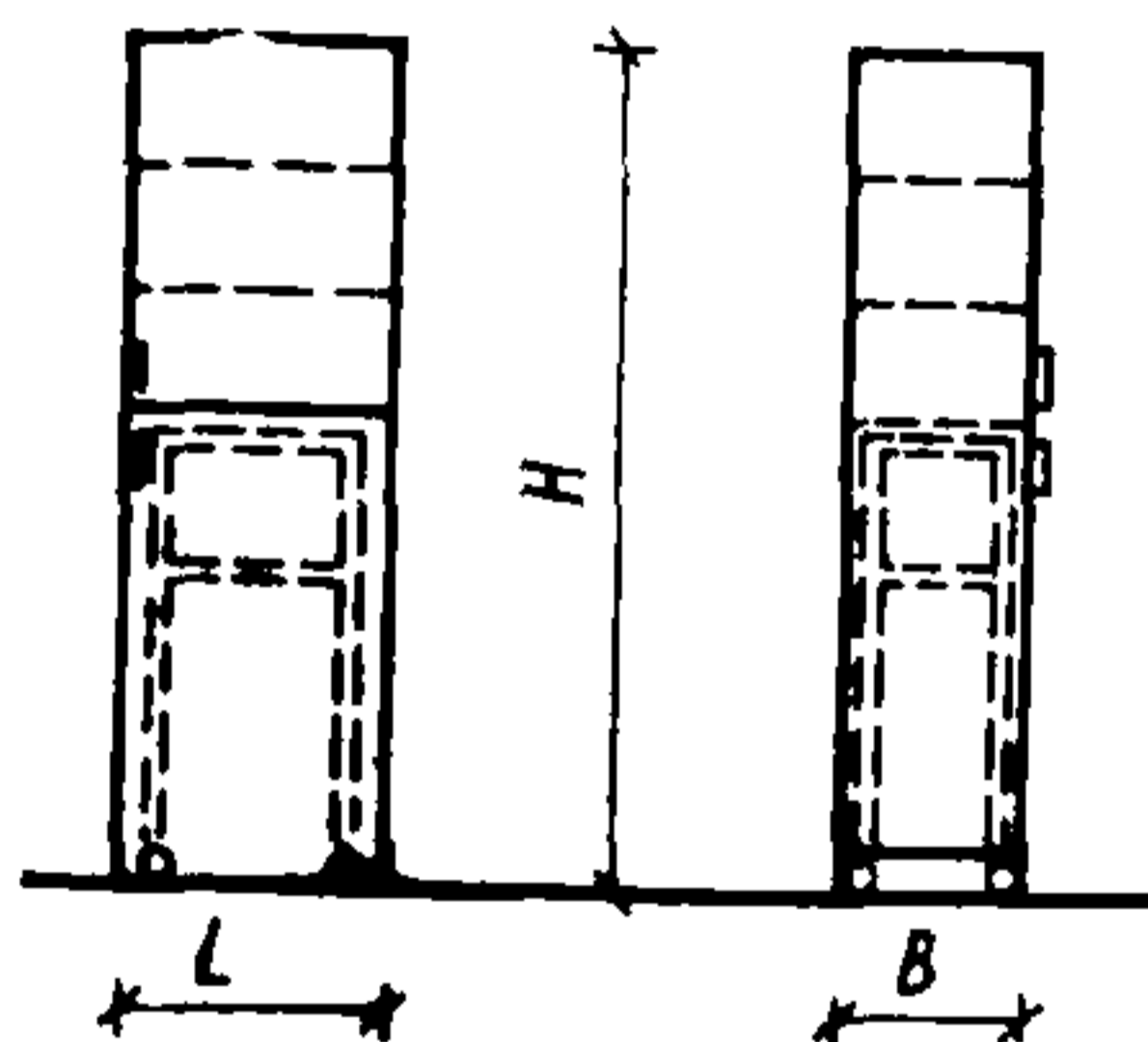

I.3. Наглядных пособий, кино- и фотодиапозитивов, рабочих материалов, заготовок, швейных машин.

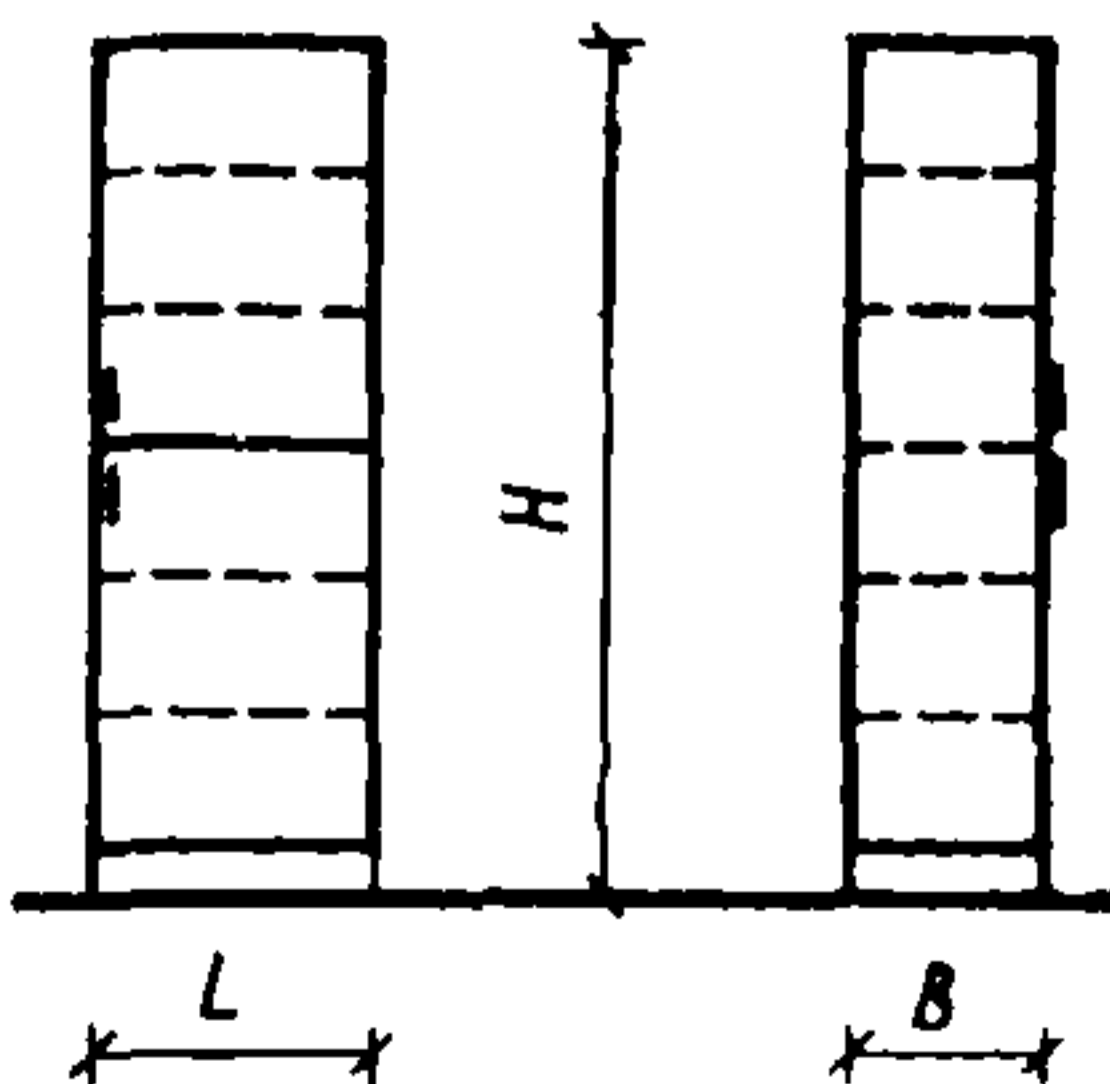

I.6. Карт или одежды.

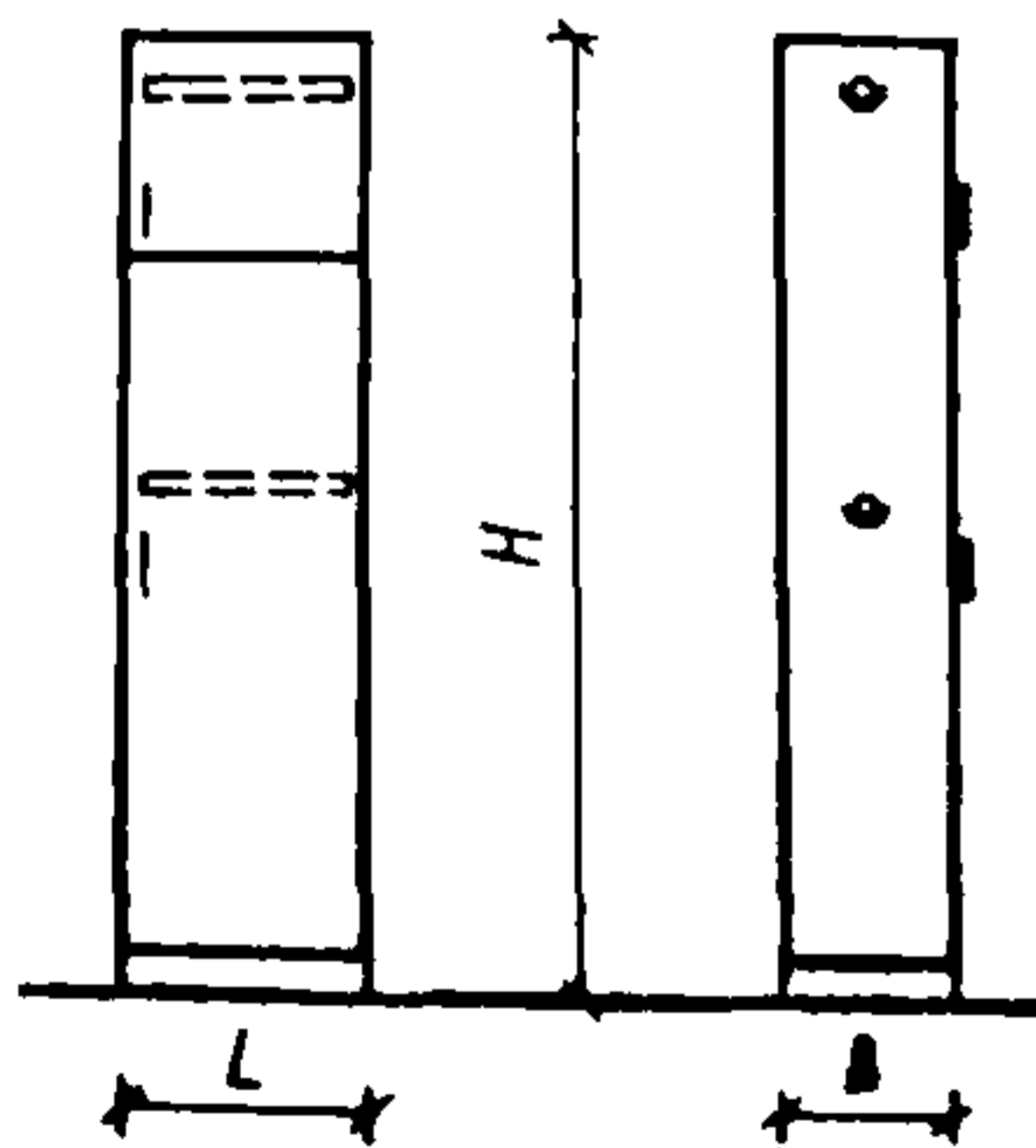

II.1. Материалов, игр, игровых материалов, моделей, муляжей.

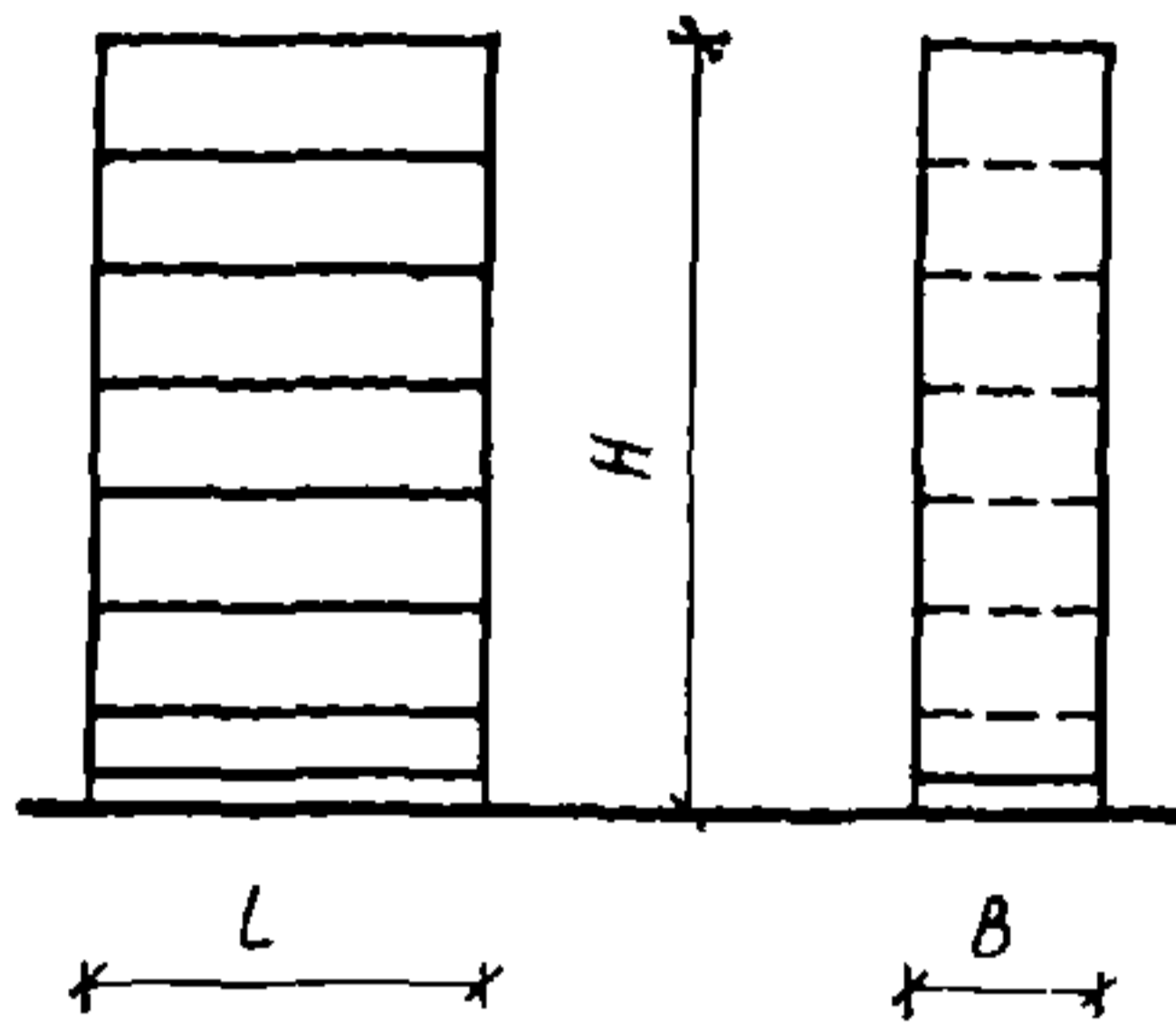

II.4. Лабораторных весов и приборов с раздаточным окном.

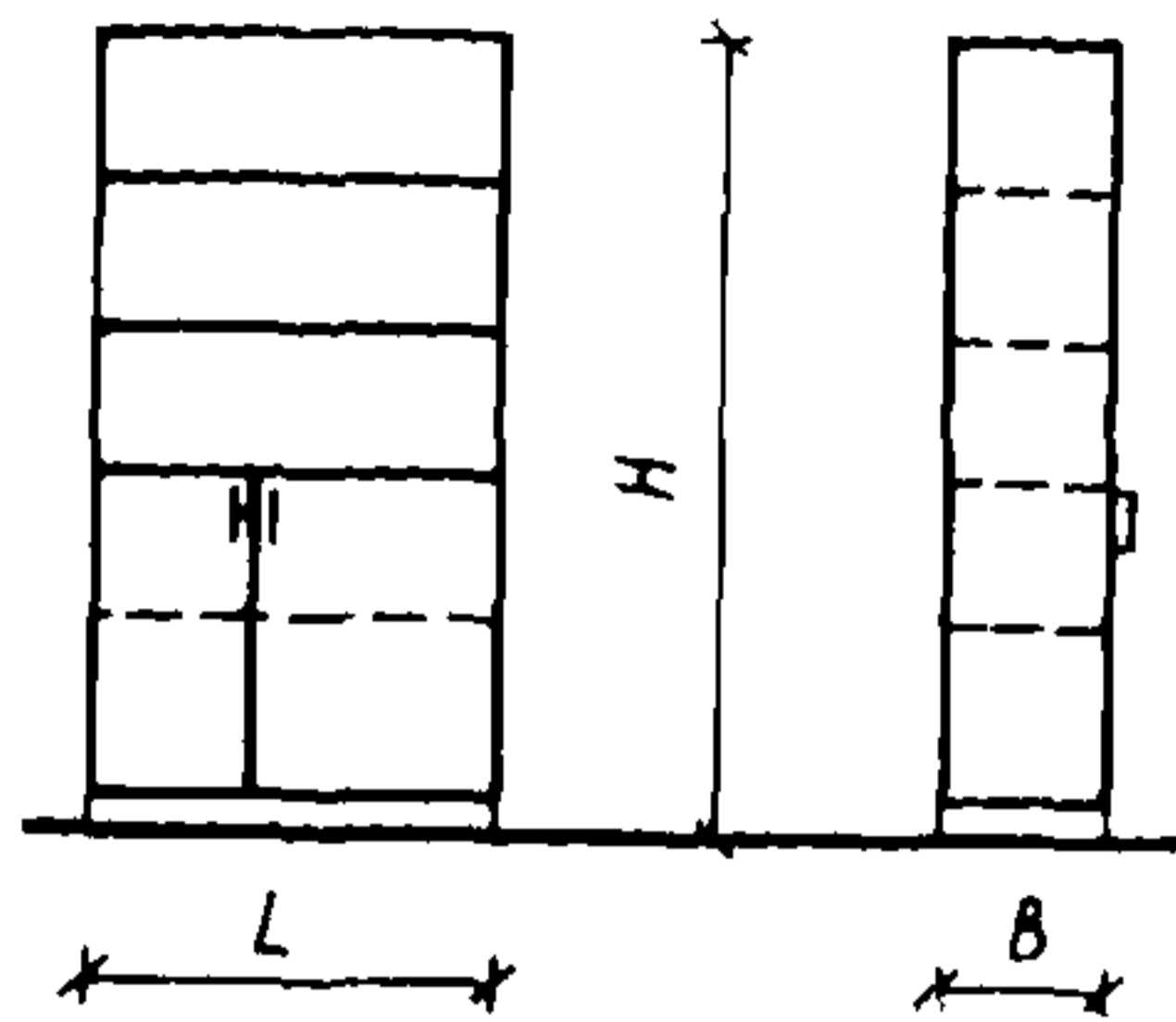

II.2. Географических карт и одежды.

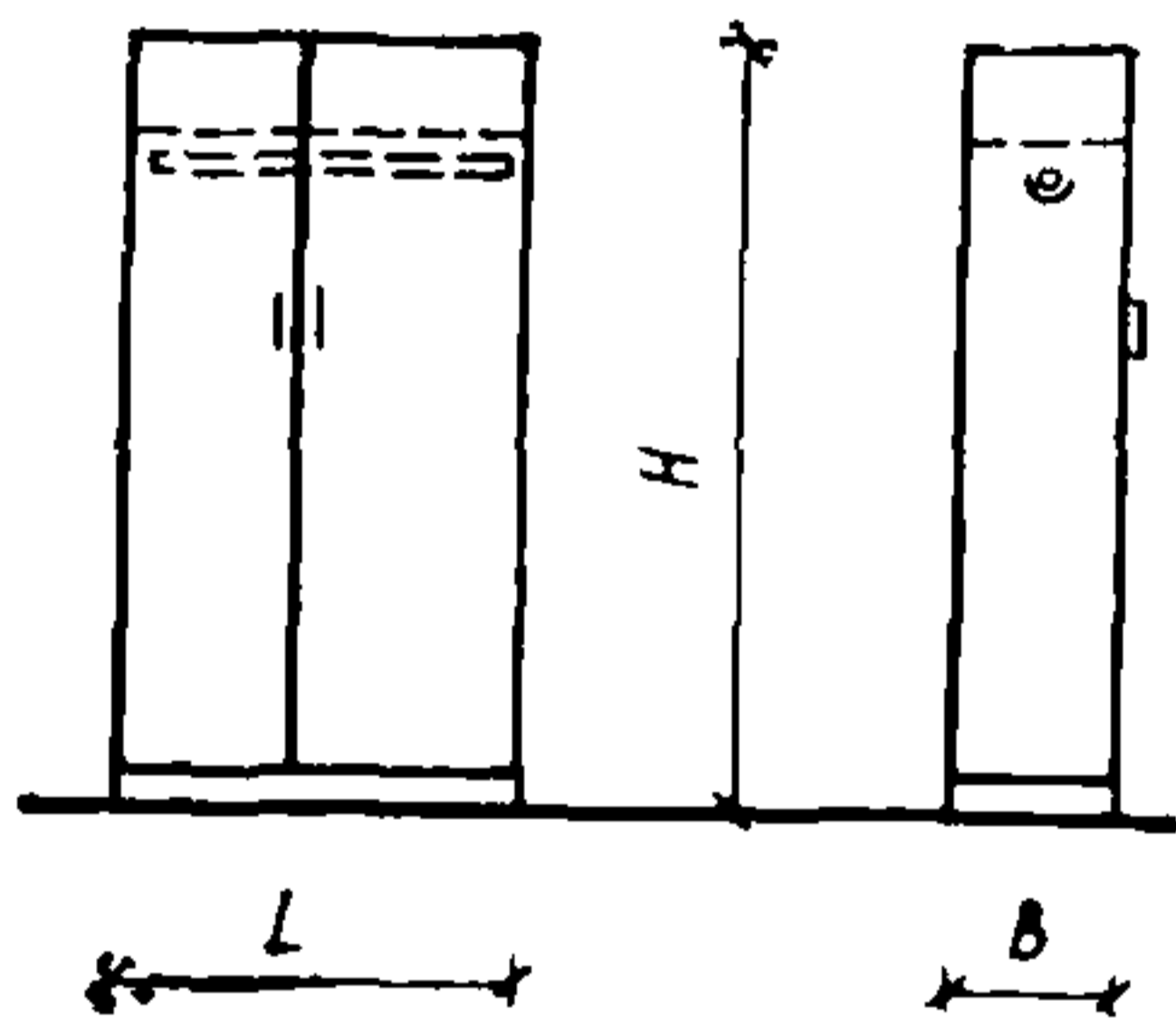

II.5. Книг, выставок работ, коллекций, приборов.

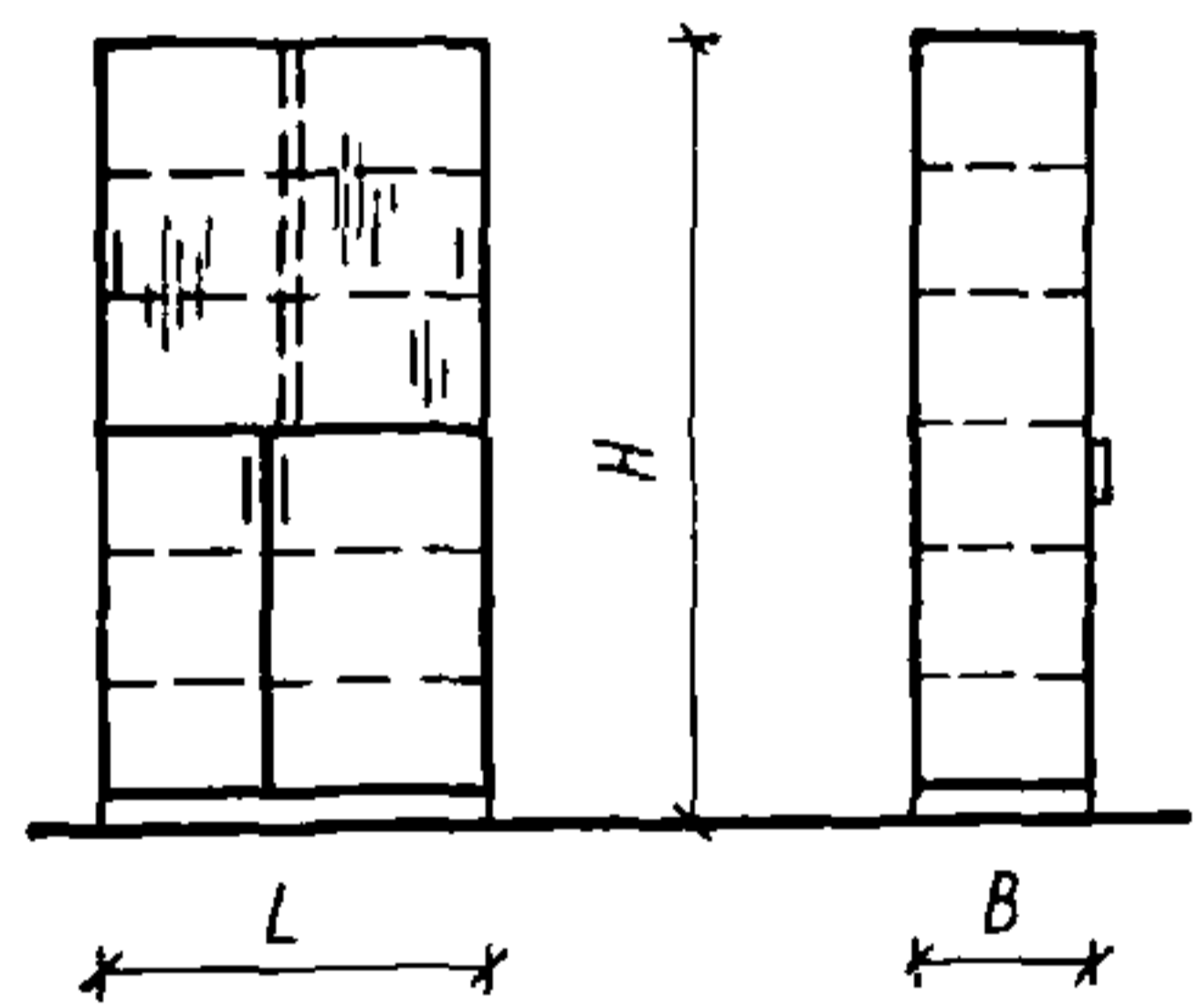

II.3. Кино- и фотодиатеки и географических карт.

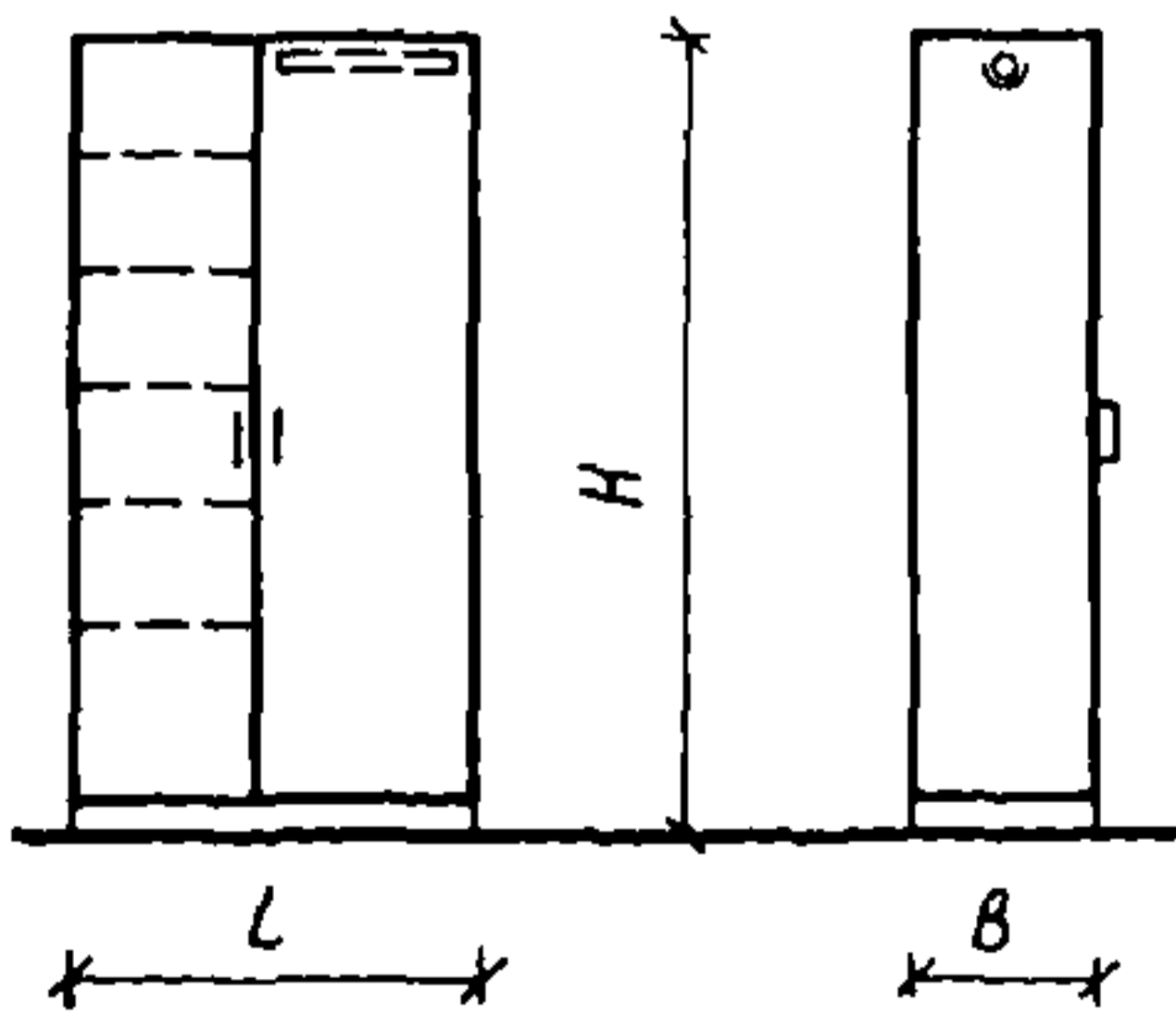

II.6. Материалов кружковой работы.

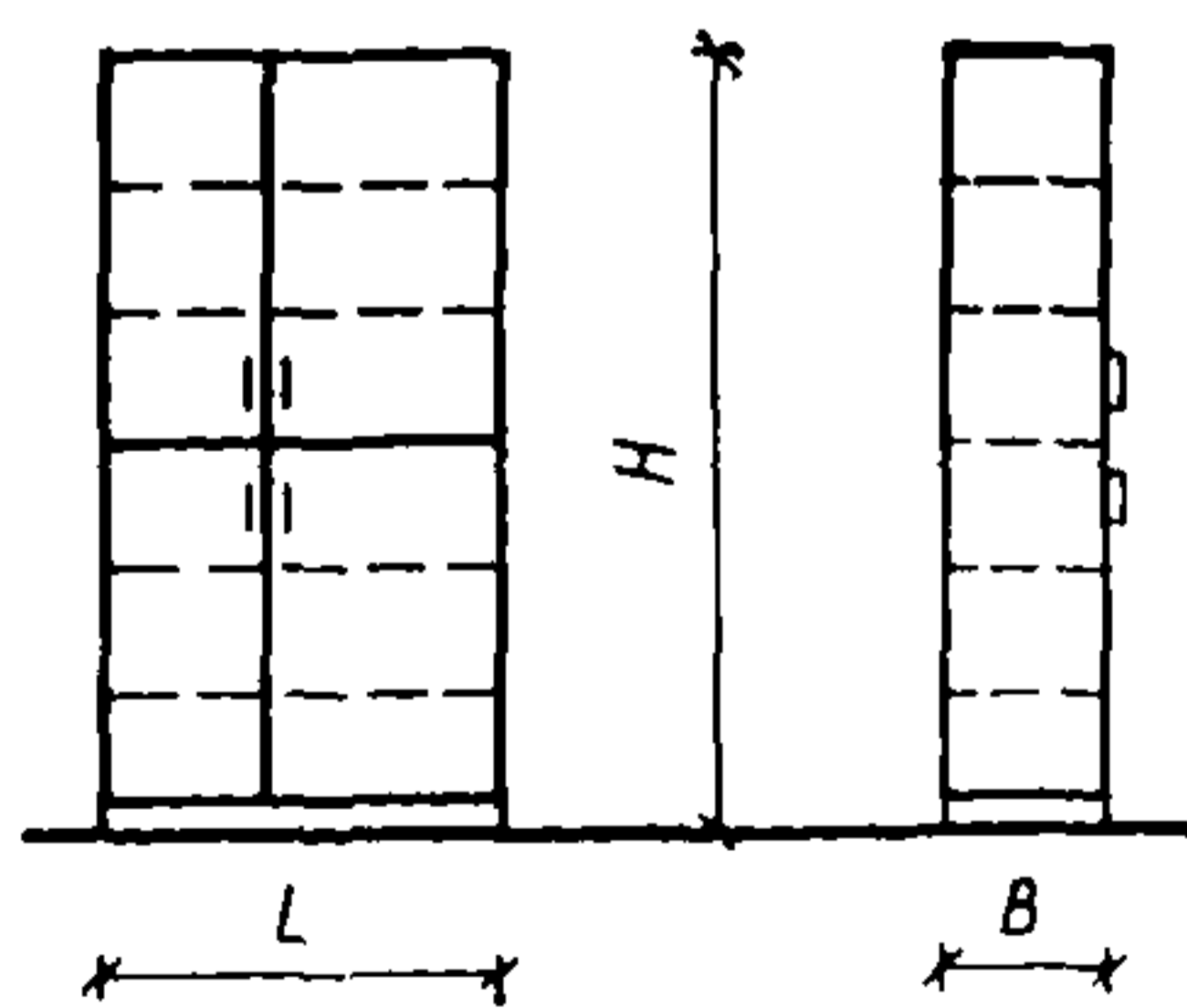

II.7. Учебно-наглядных пособий (с откидной доской).

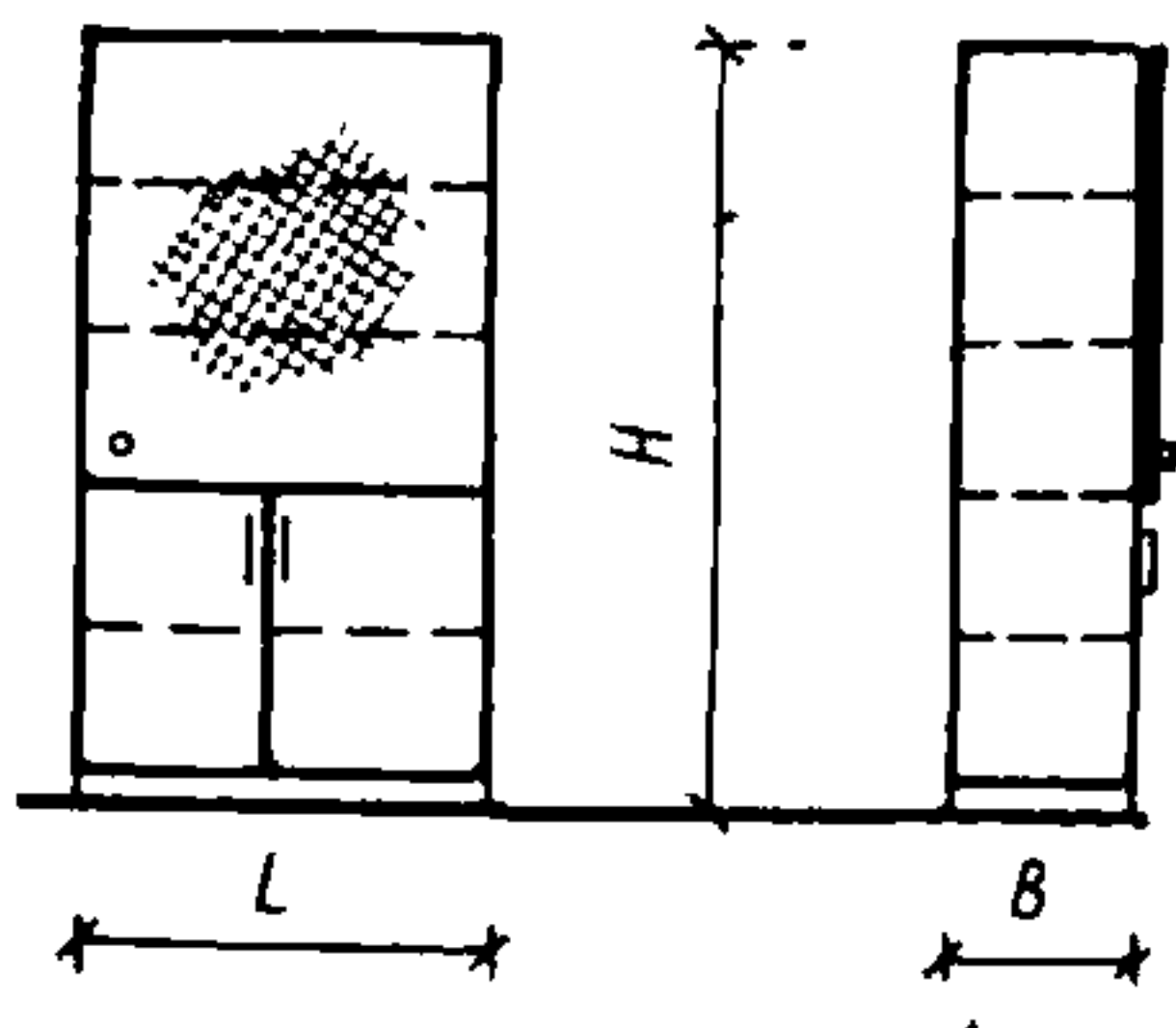

II.10. Материалов кружковой работы, методических пособий, съемных лотков.

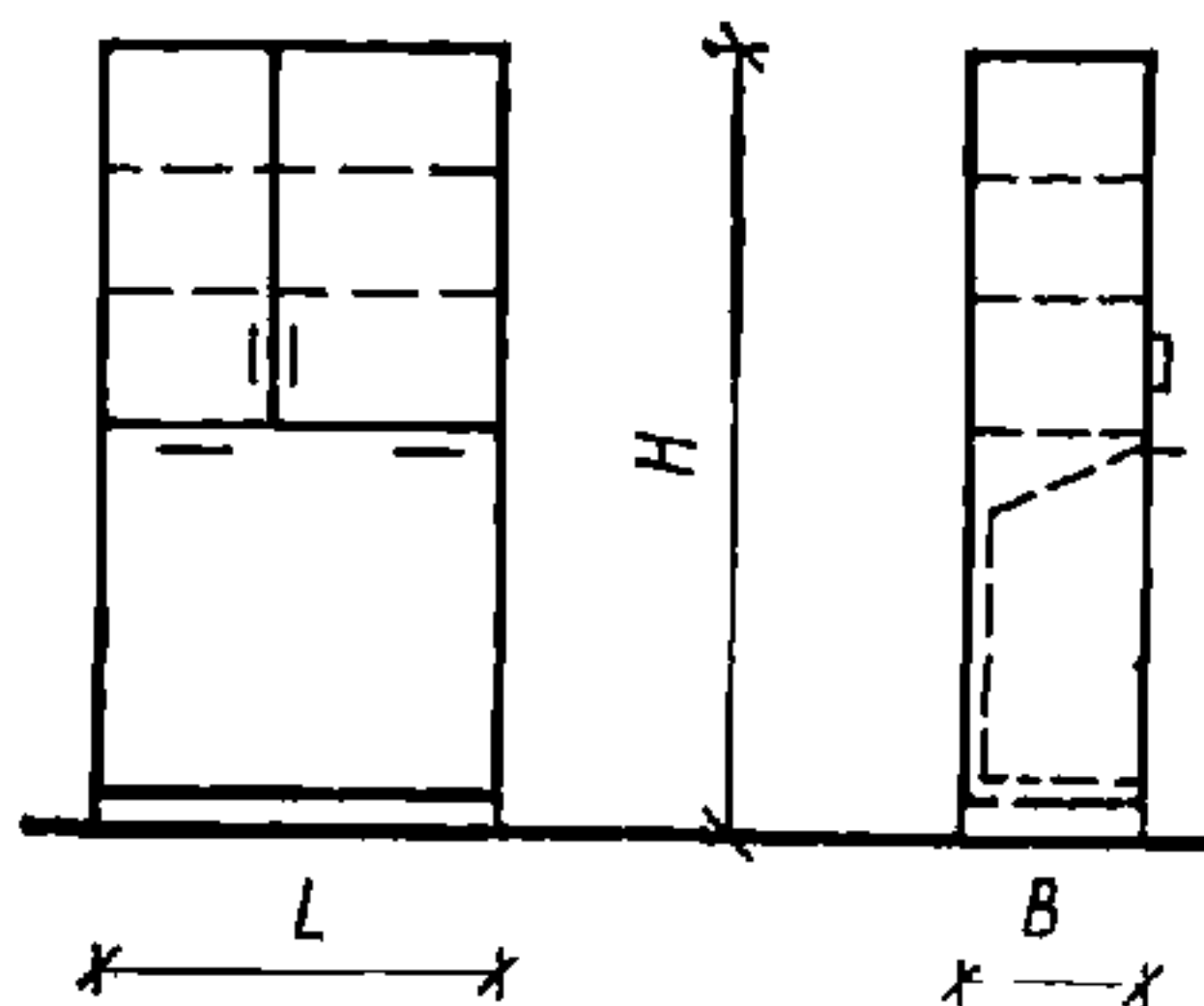

II.8. Таблиц (верхнее отделение с раздаточным окном для приборов).

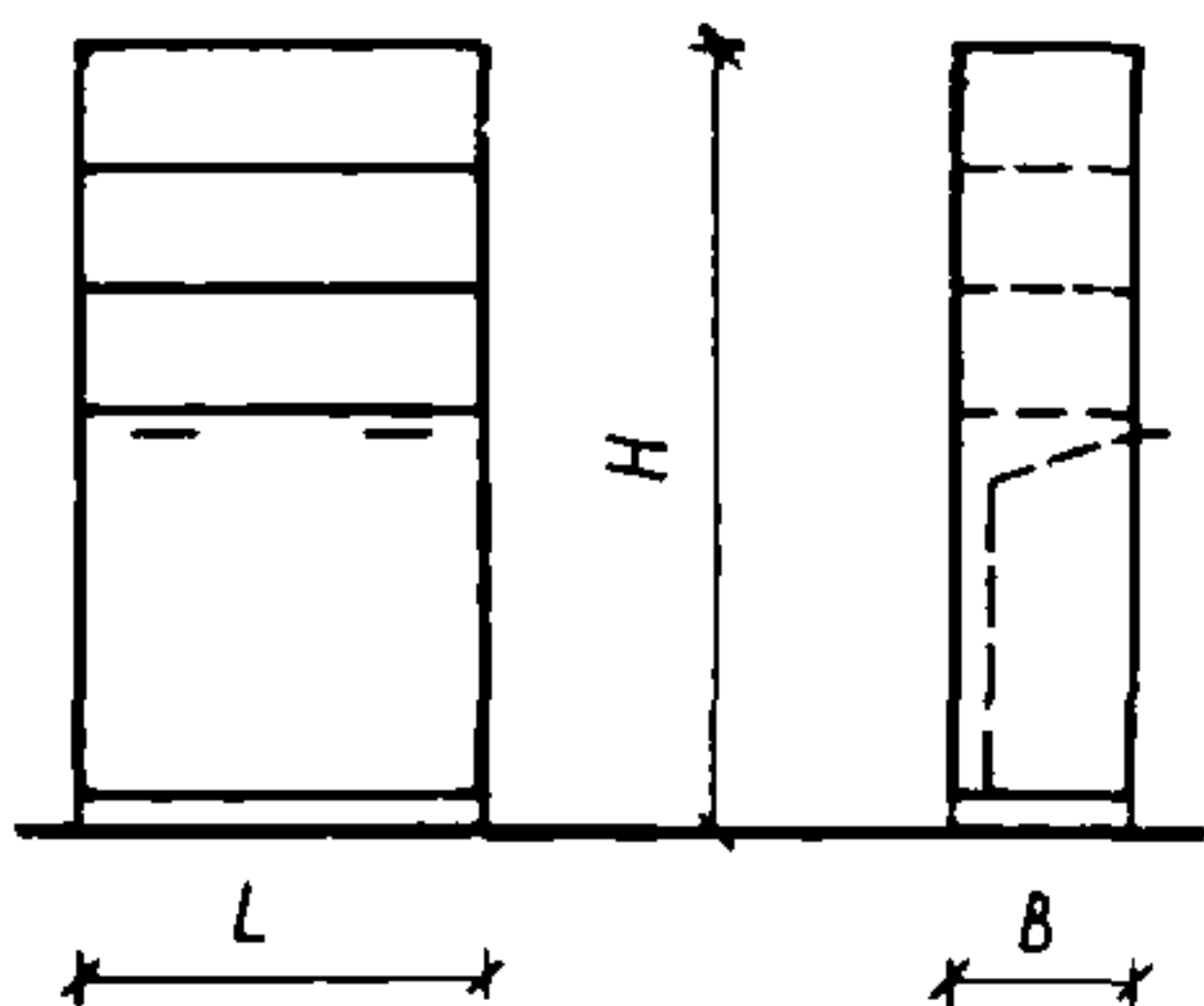

II.11. Таблиц, наглядных пособий.

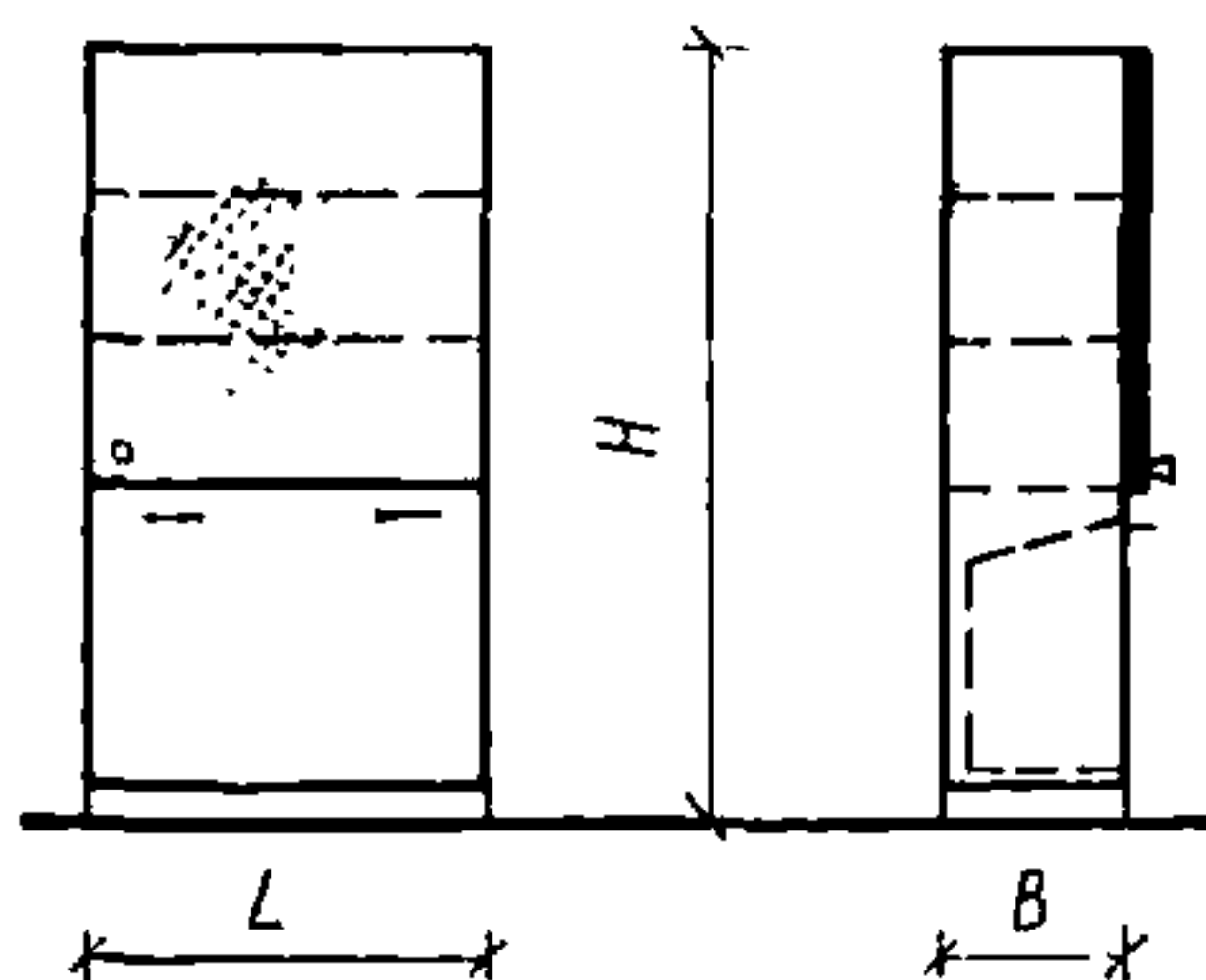

II.9 Книг, макетов и деталей, таблиц и бумаги.

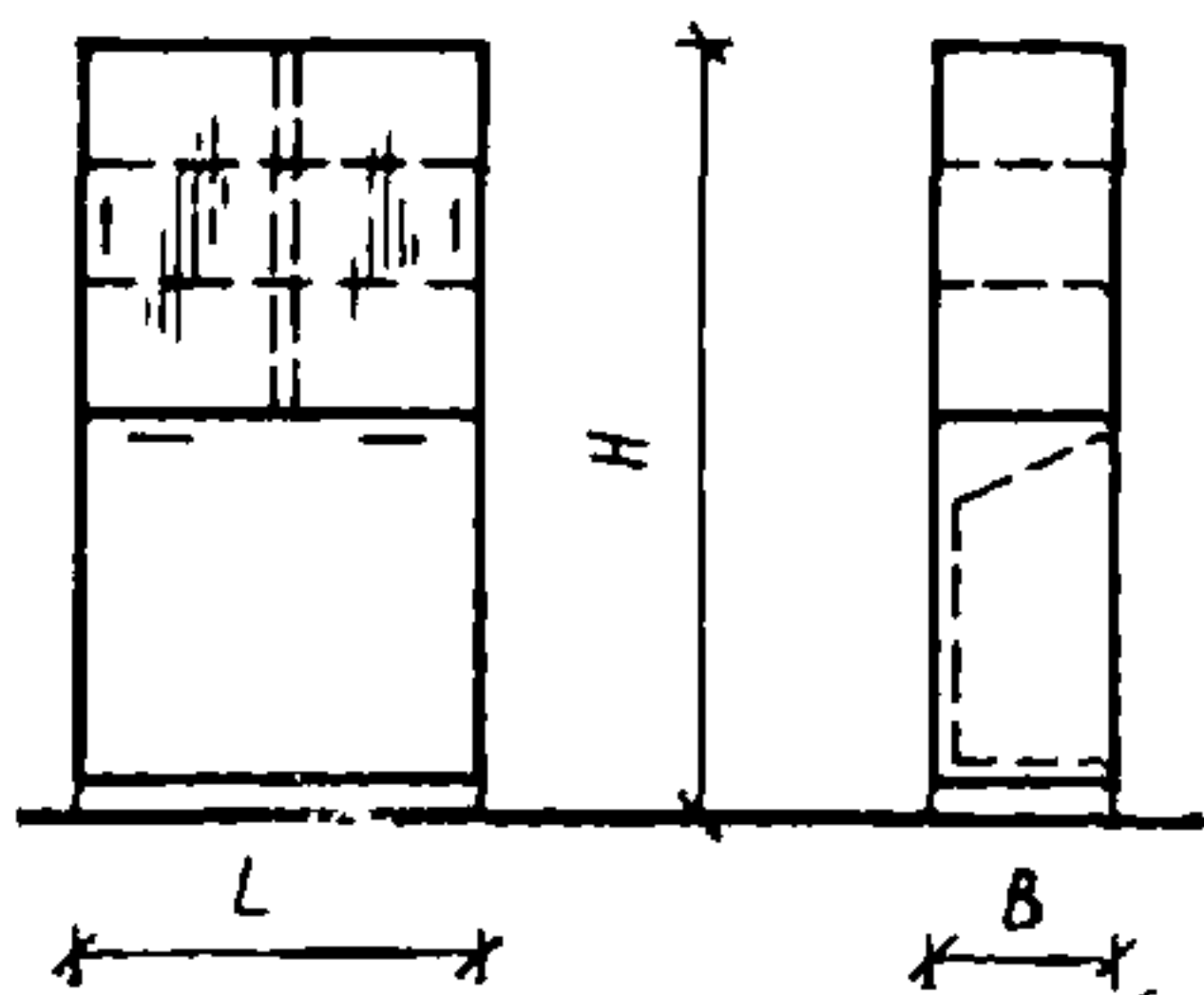

II.12. Наглядных пособий, моделей, кино- и фотодиагностики, материалов кружковой работы.

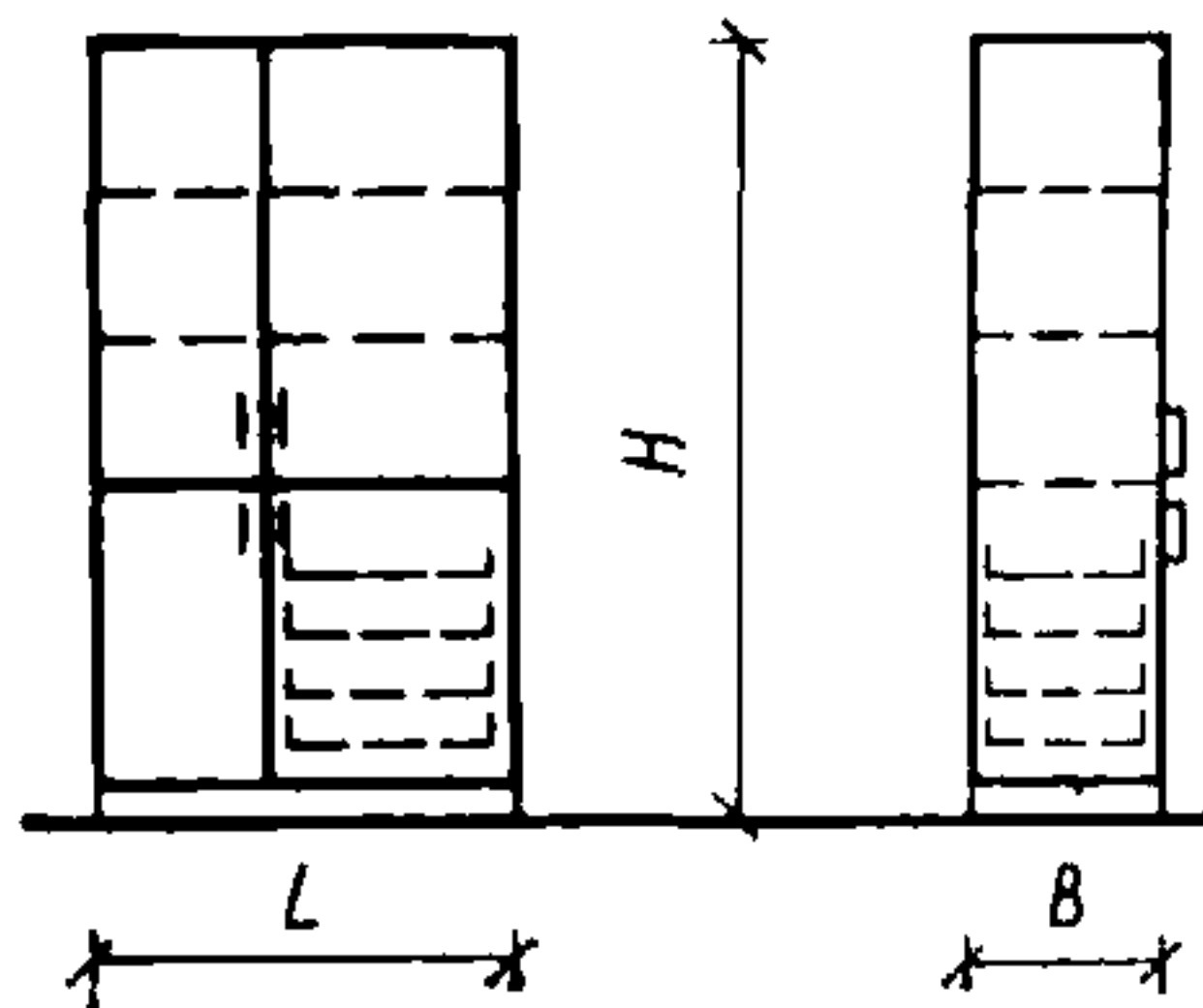

II.13. Приборов, инструментов, деталей, гербариев, моделей, учебных пособий.

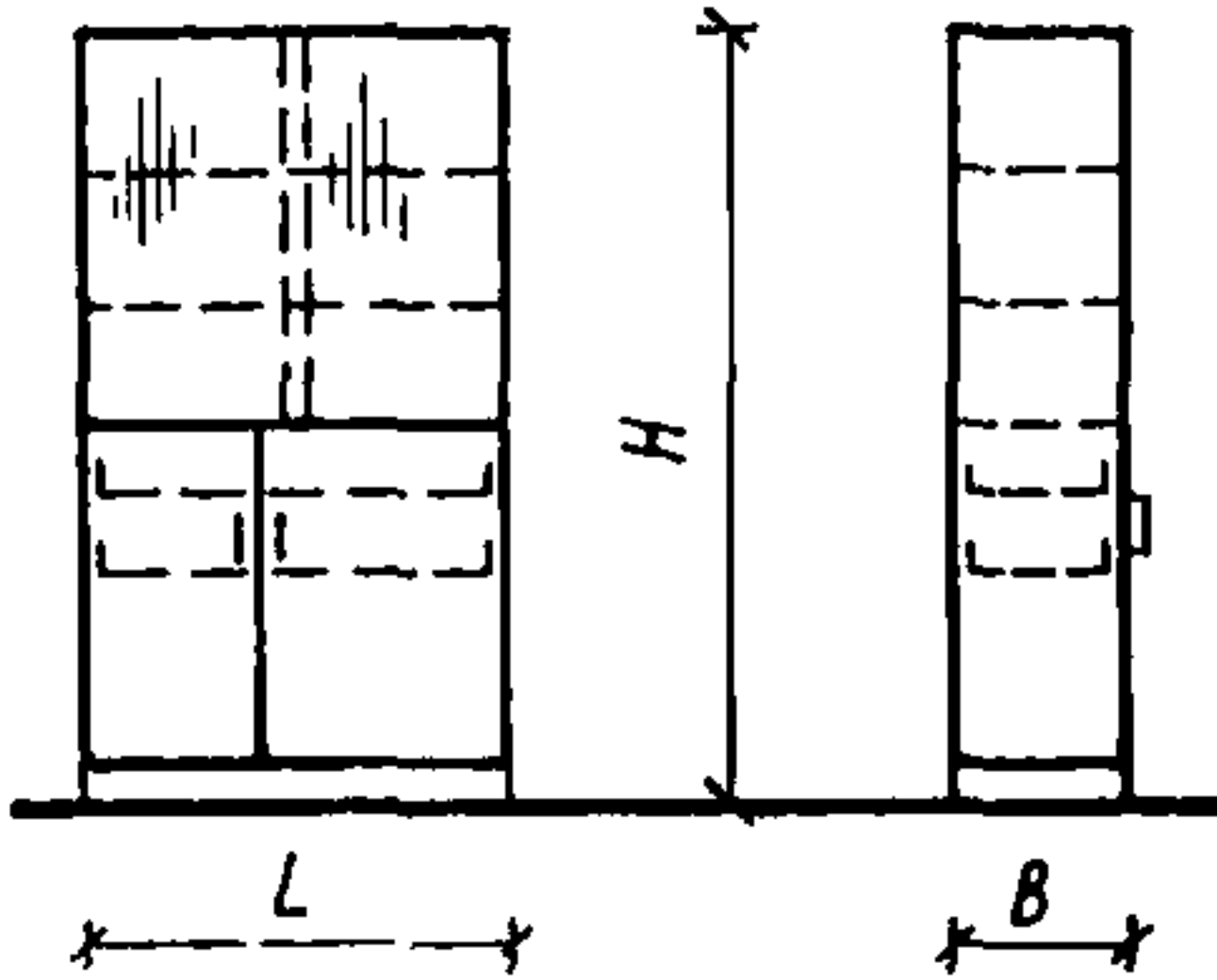

II.16. Лотков, штативов.

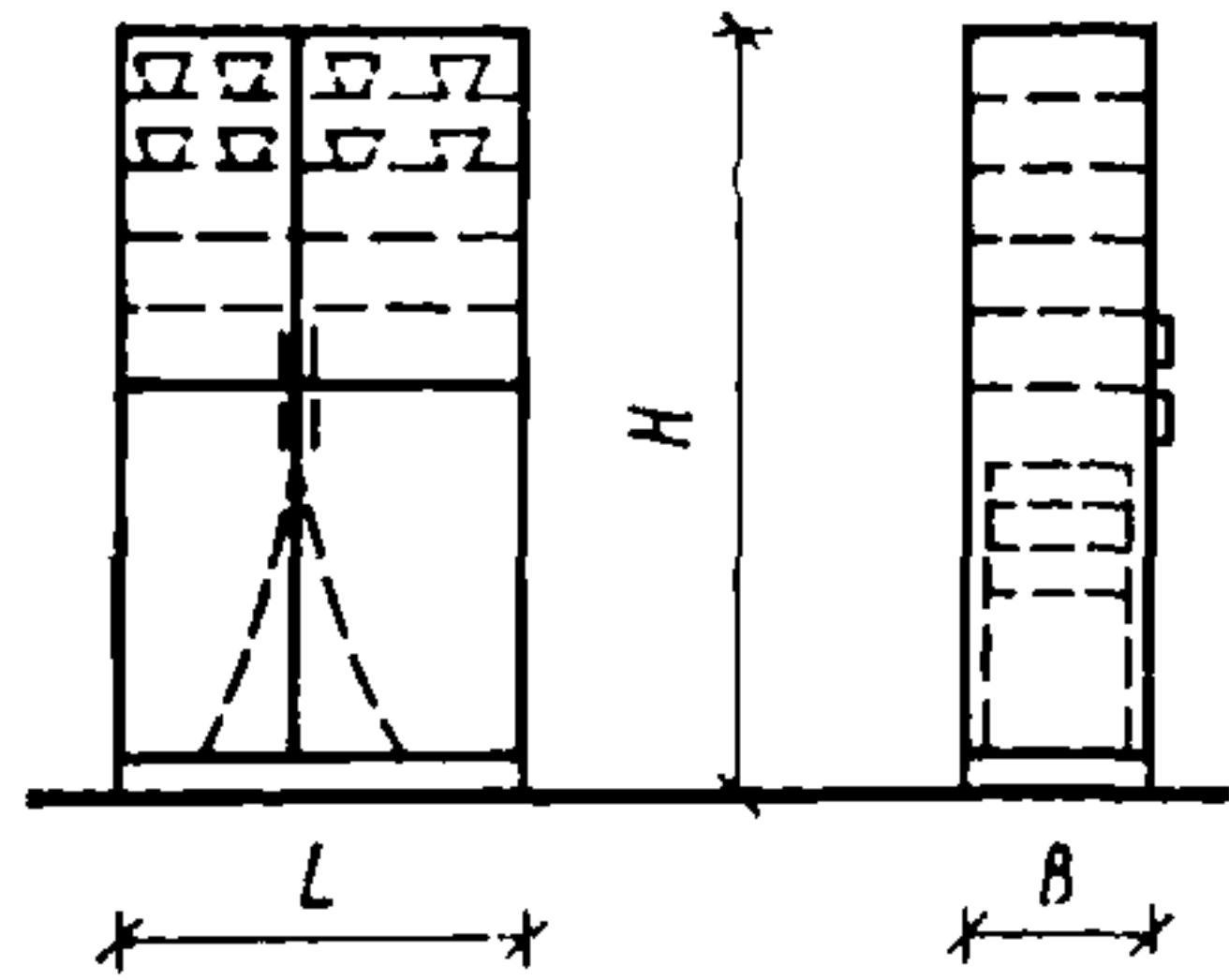

II.14. Приборов, раздаточных материалов, инструментов.

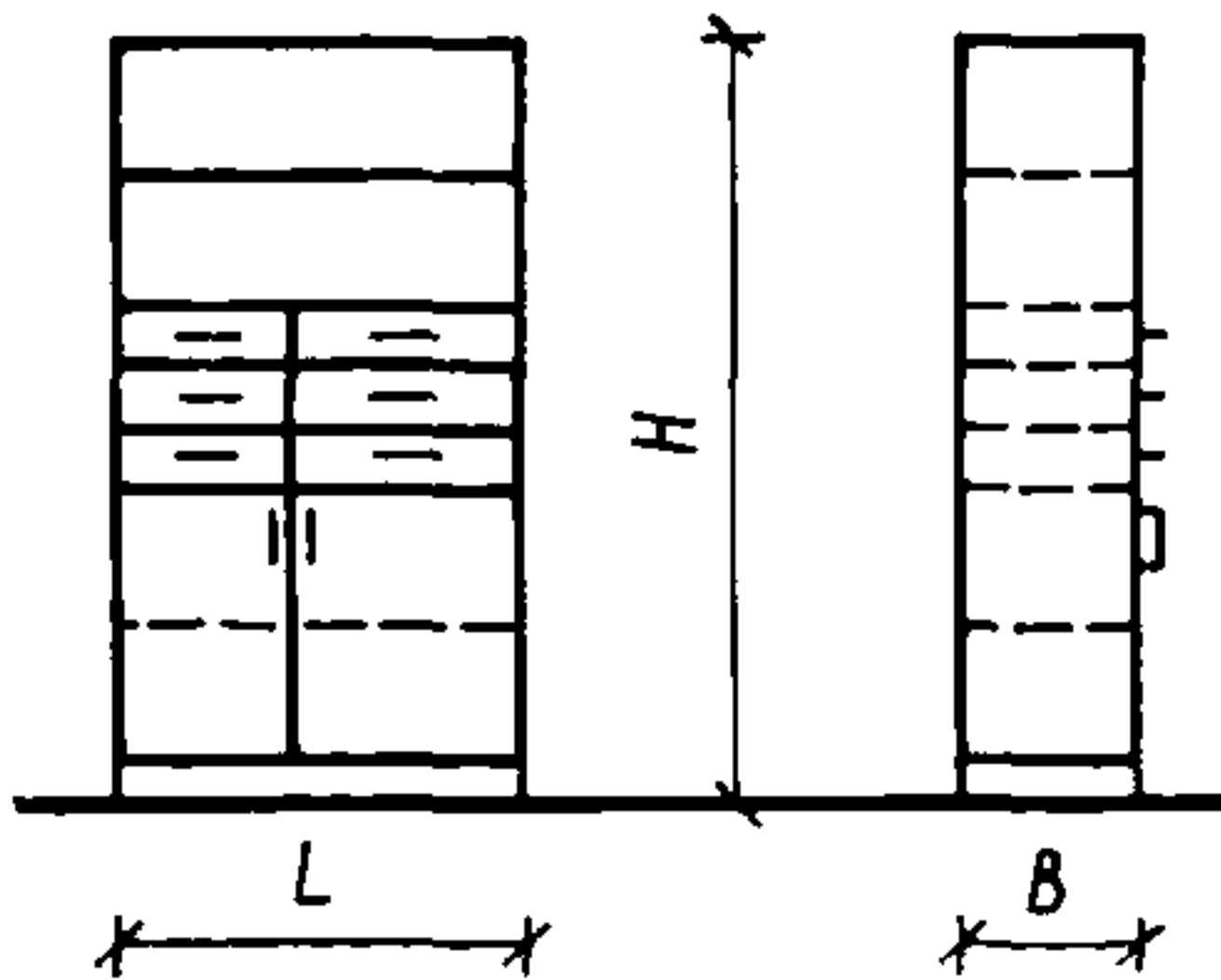

II.17. Киноаппаратуры, инструментов, запасных частей к ним.

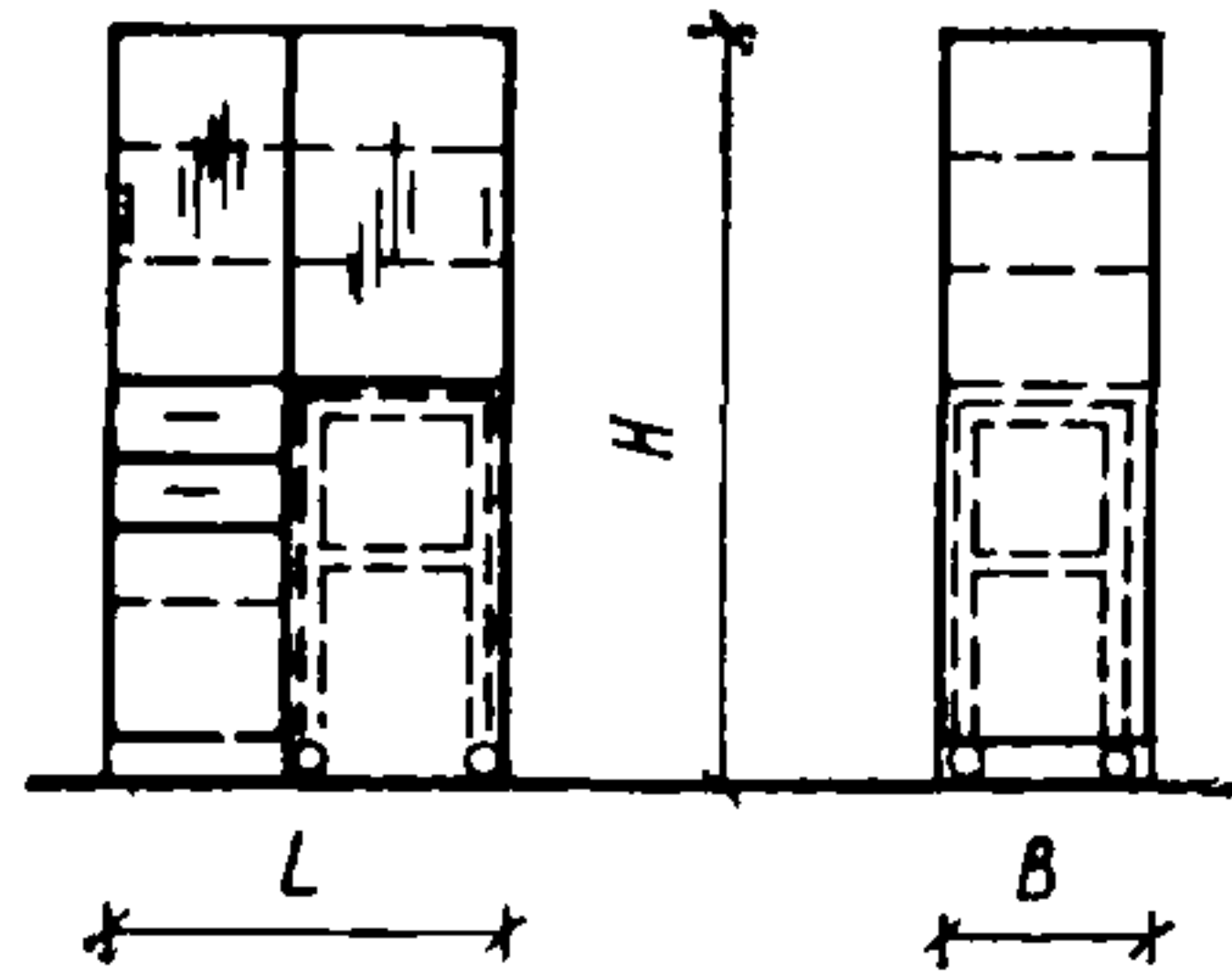

II.15. Лотков, инструментов, гербариев, деталей машин.

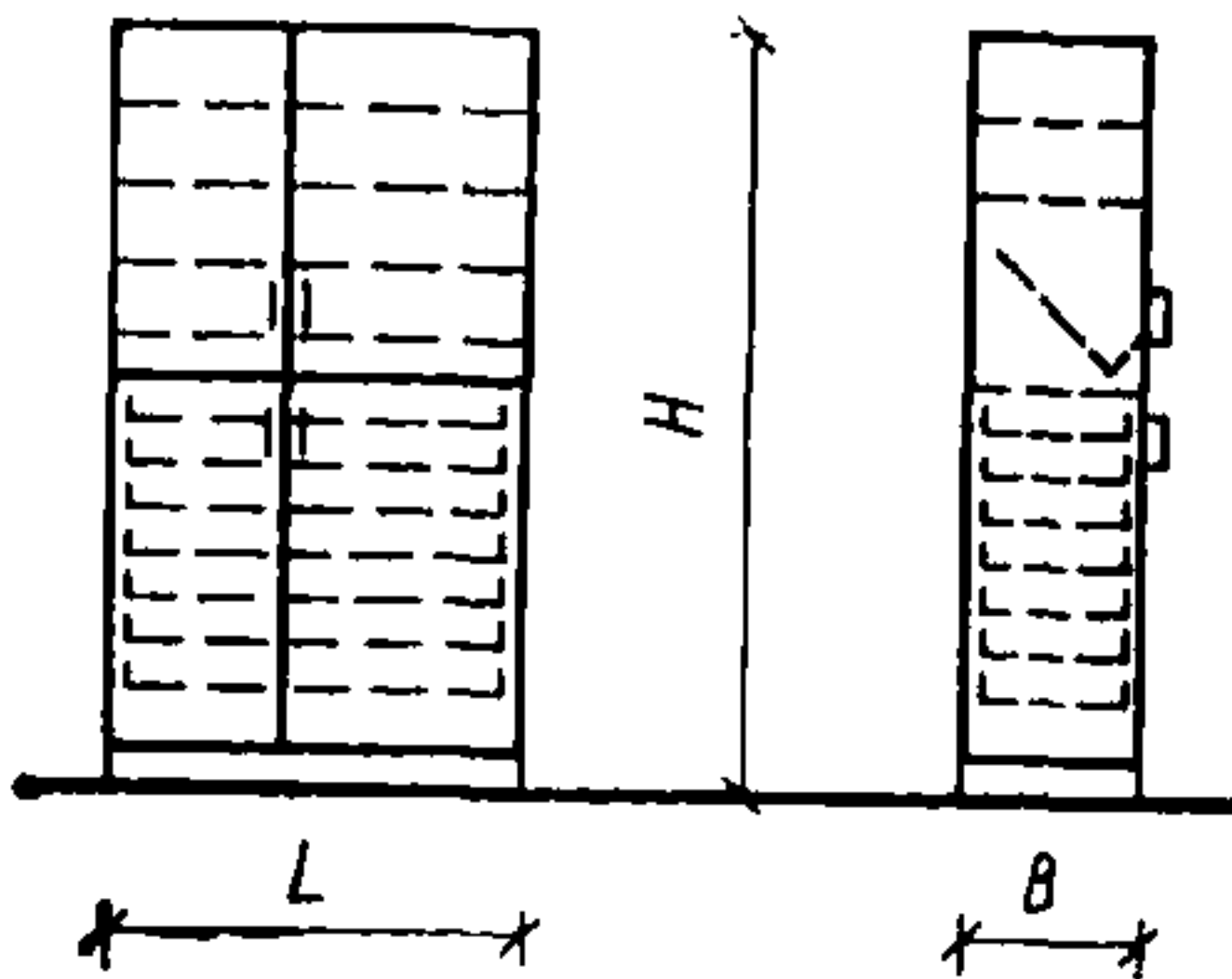

II.18. Книг, выставок работ, коллекций, приборов.

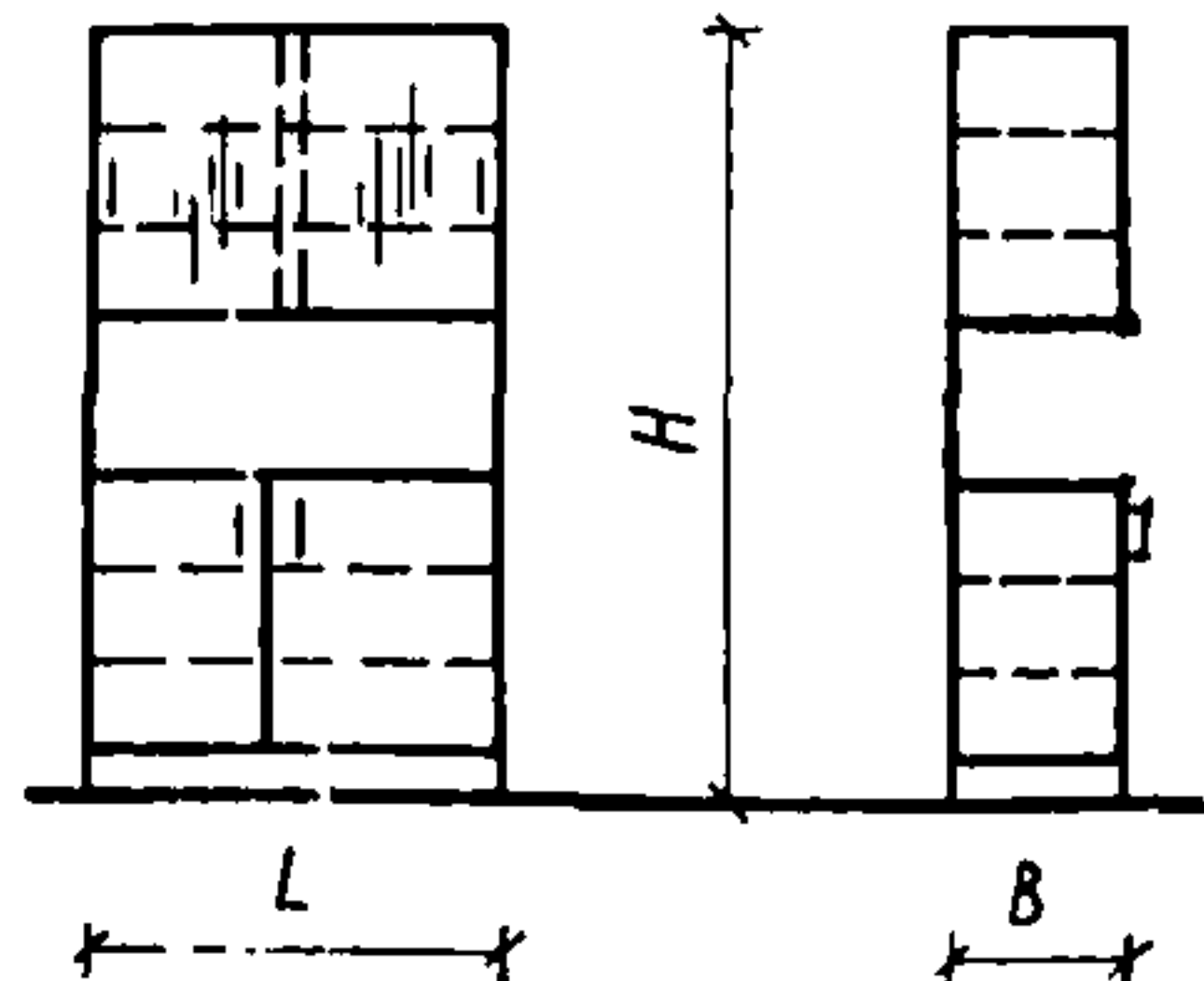

II.19. Приборов, инструментов, деталей, гербариев, моделей, учебных пособий.

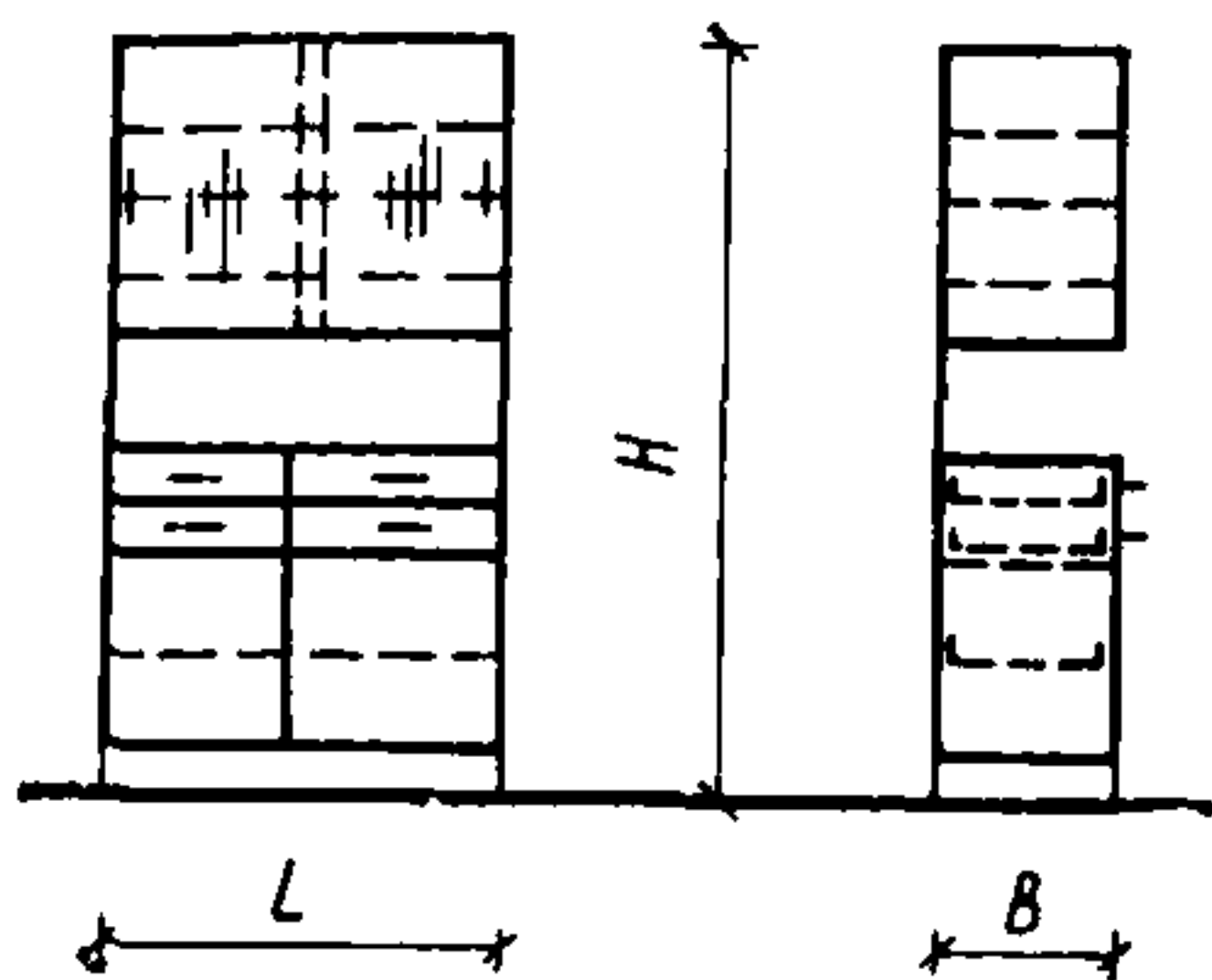

II.20. Книг, макетов и деталей, таблиц и бумаги.

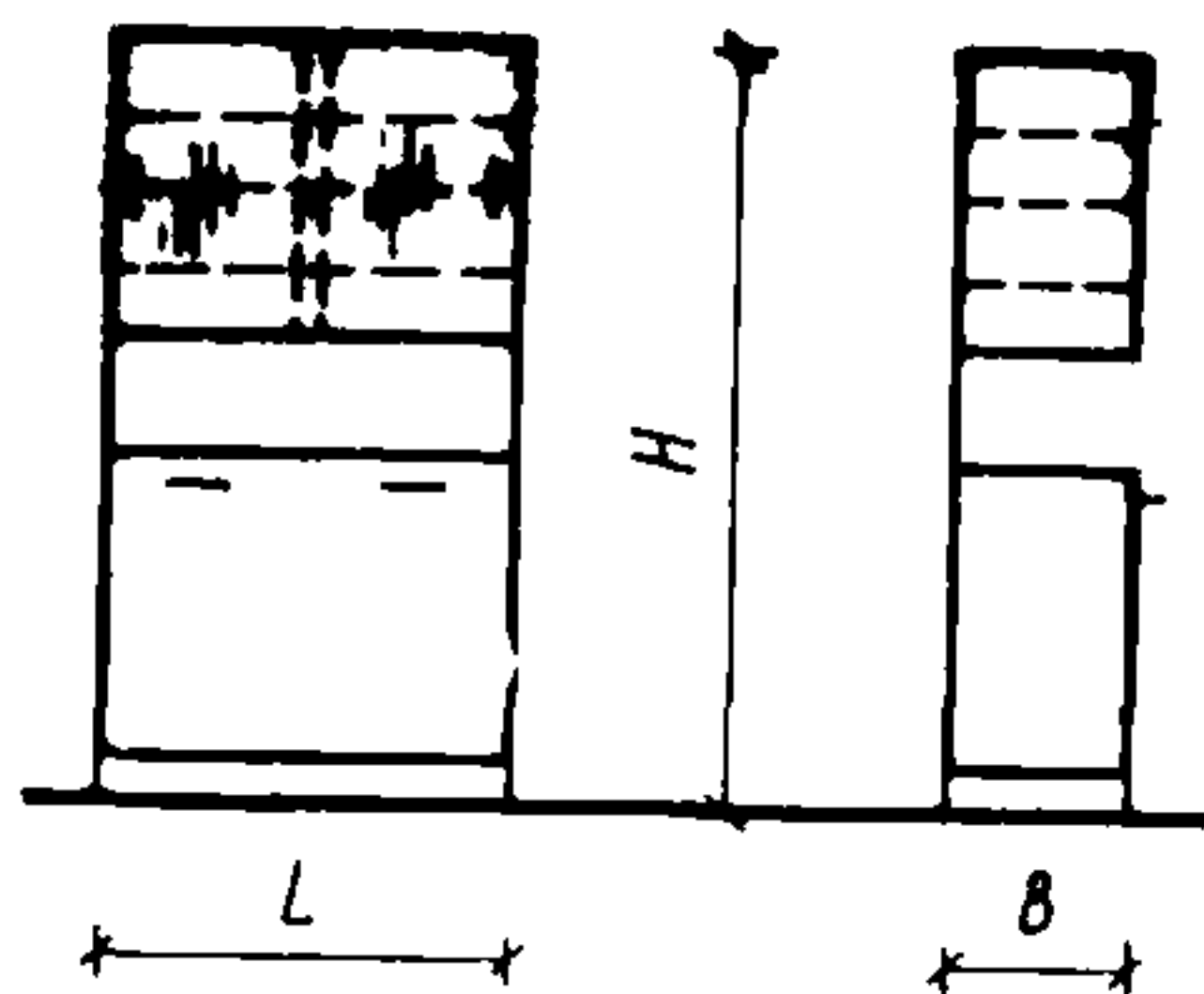

III.1. Пособий, материалов кружковой работы.

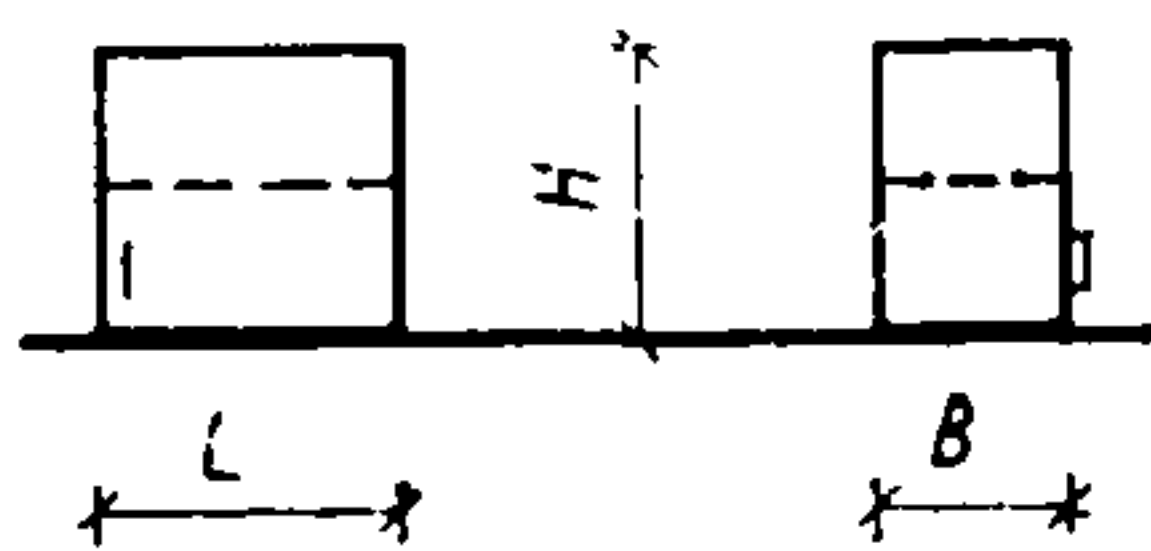

III.2. Приборов, химических реактивов.



III.3. Материалов кружковой работы, сухих продуктов, столовой посуды

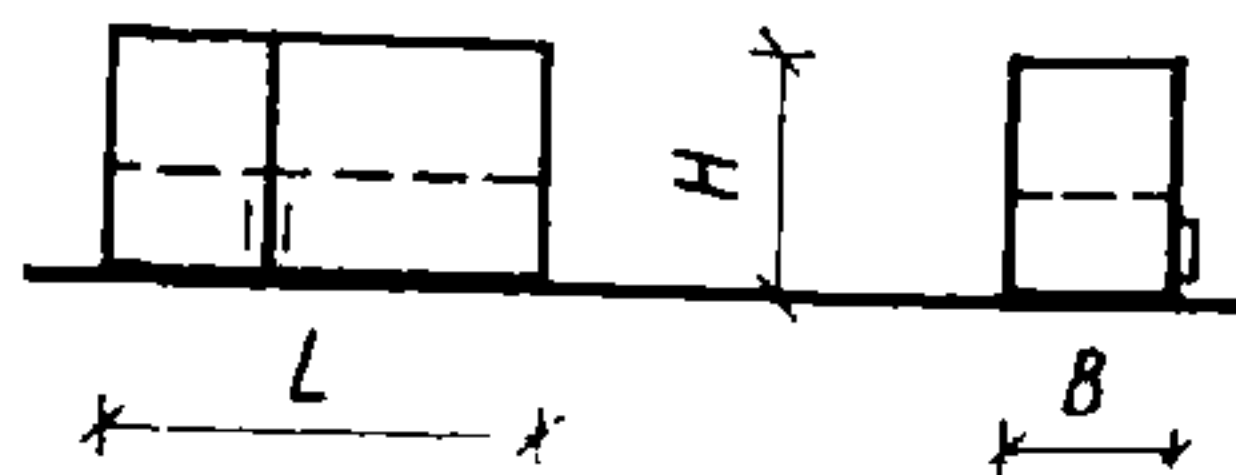

III.4. Приборов, химических реактивов.

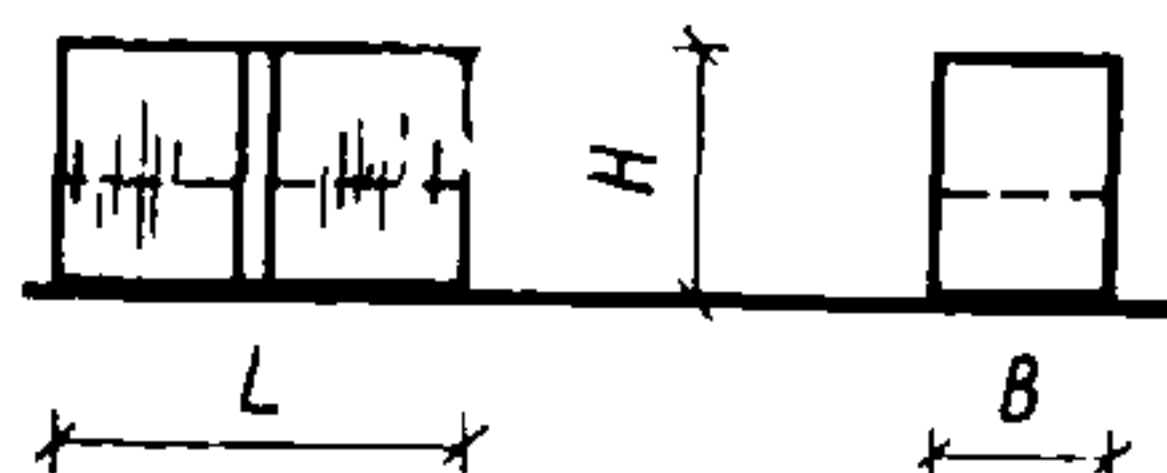

IV.1. Рабочих материалов, приборов, инструментов, лабораторной посуды.

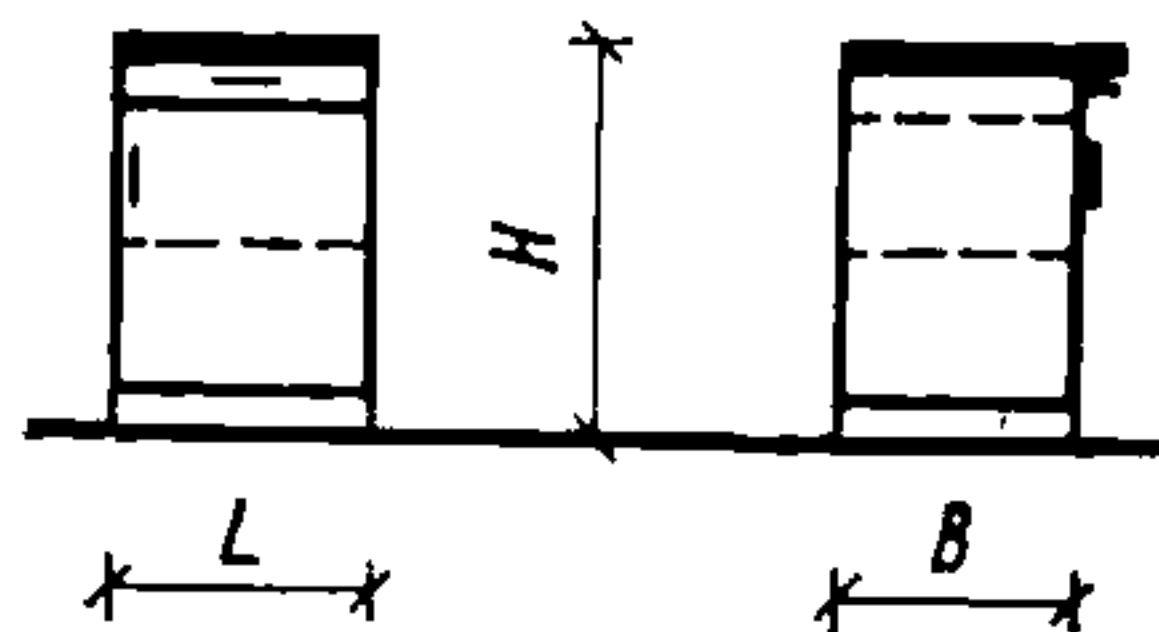

IV.2. Рабочих материалов, приборов, учебно-методических пособий.

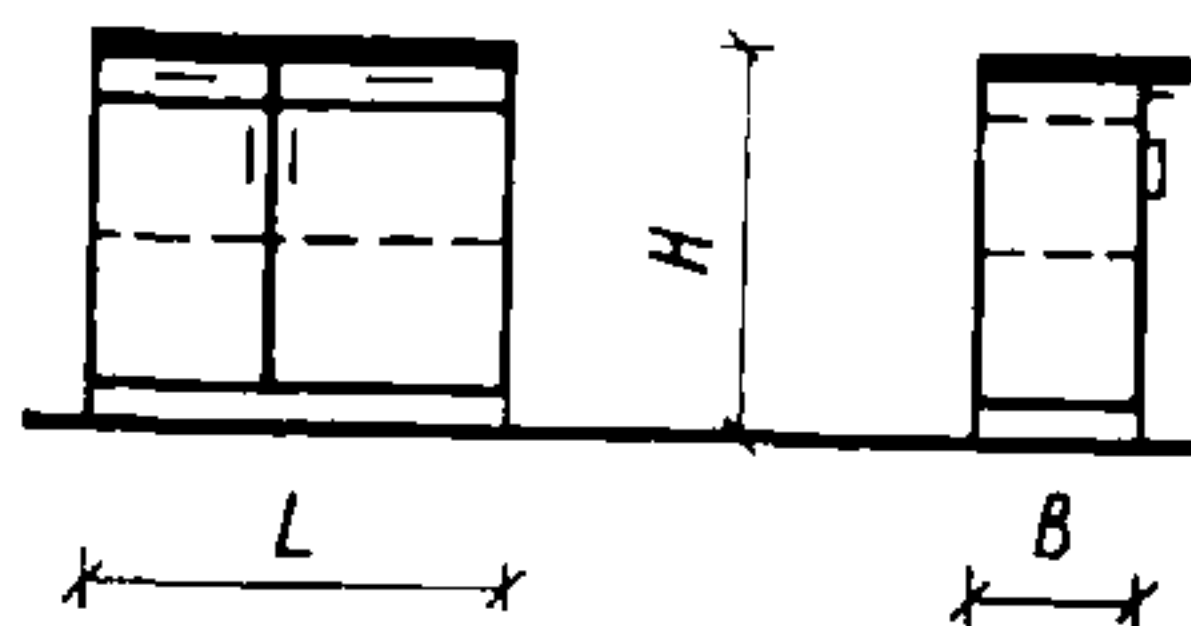

IV.3. Таблиц проведения лабораторных работ

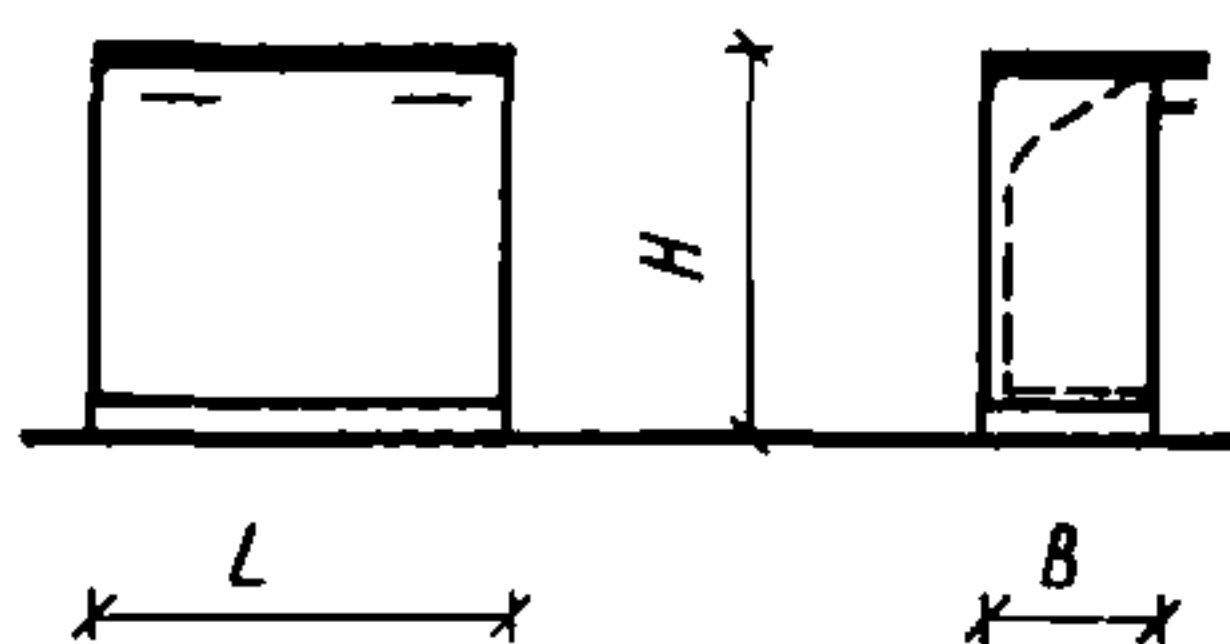

IV.4. Рабочих материалов приборов, инструментов, лабораторной посуды.

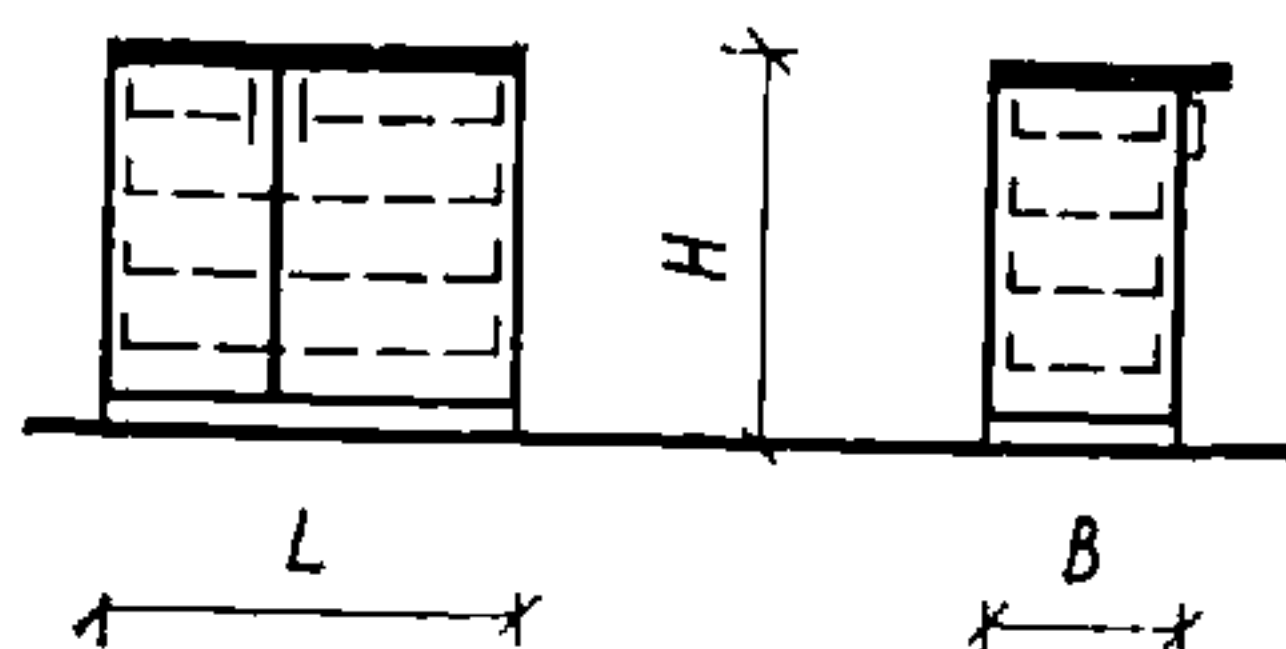

V.2A. Специальная секция с раковиной и колками для химической посуды.

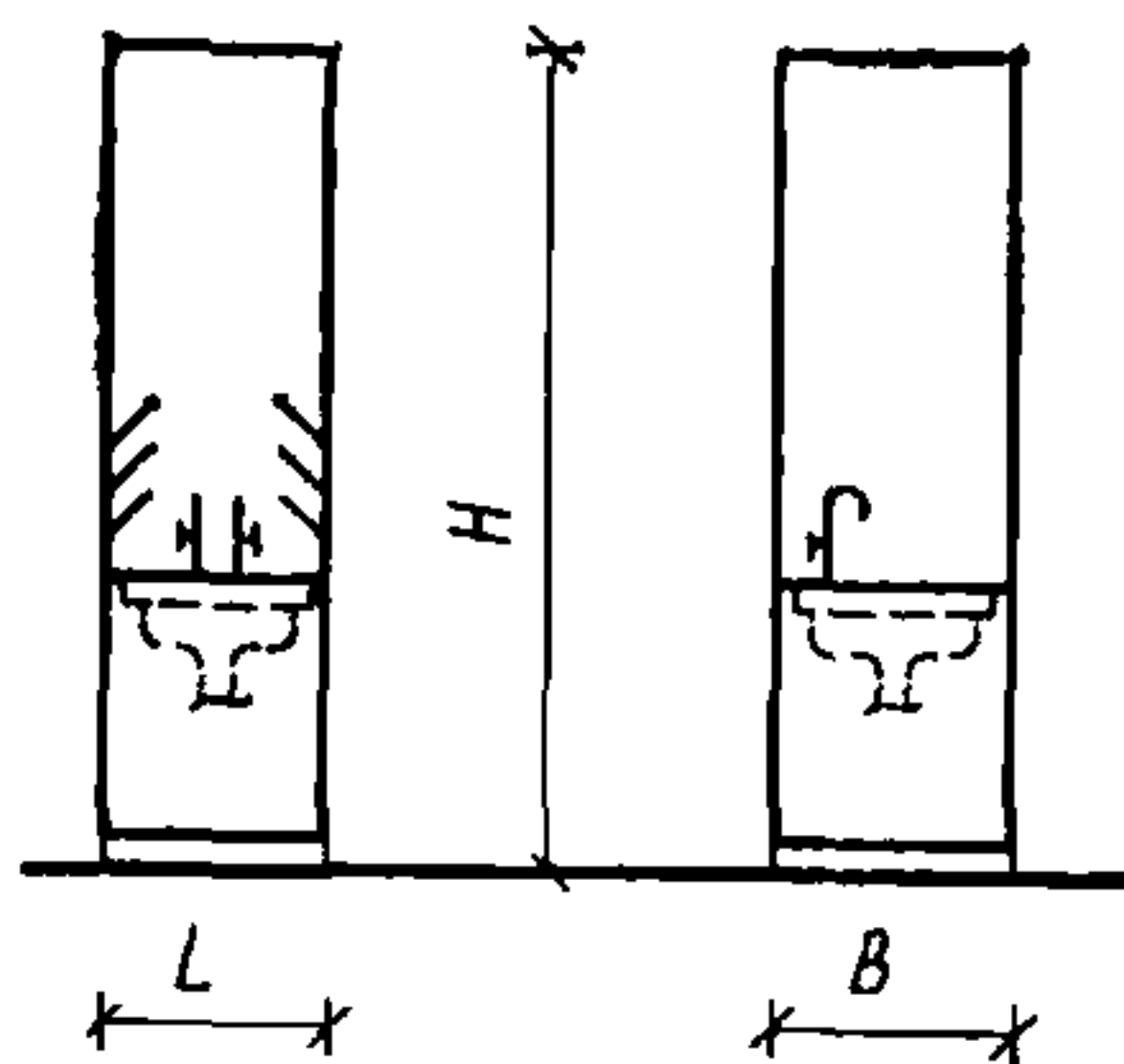

V.1. Пособий, приборов, коллекций, моделей и реактивов (с отделением для электрощита).

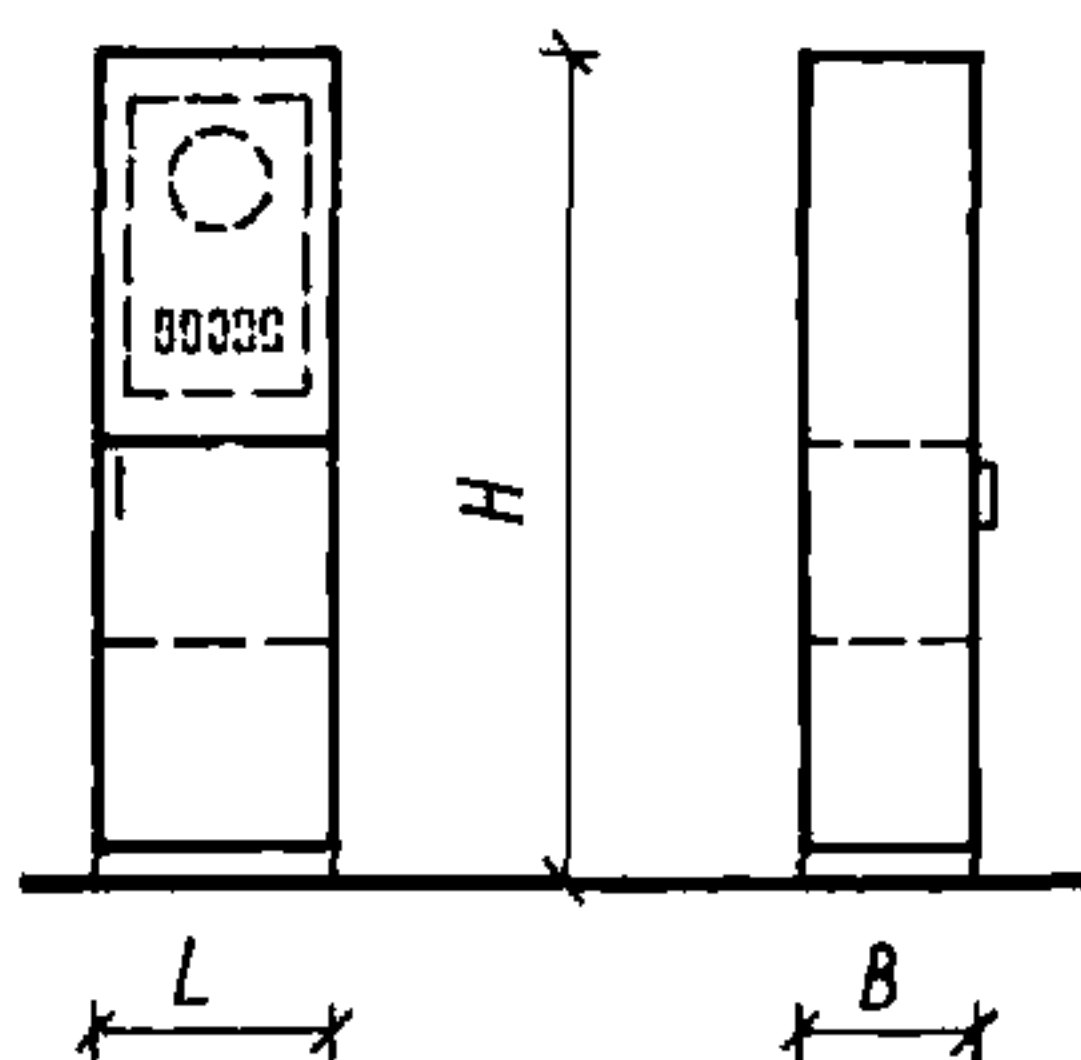

V.3. Специальная секция для противопожарных устройств и уборочных принадлежностей.

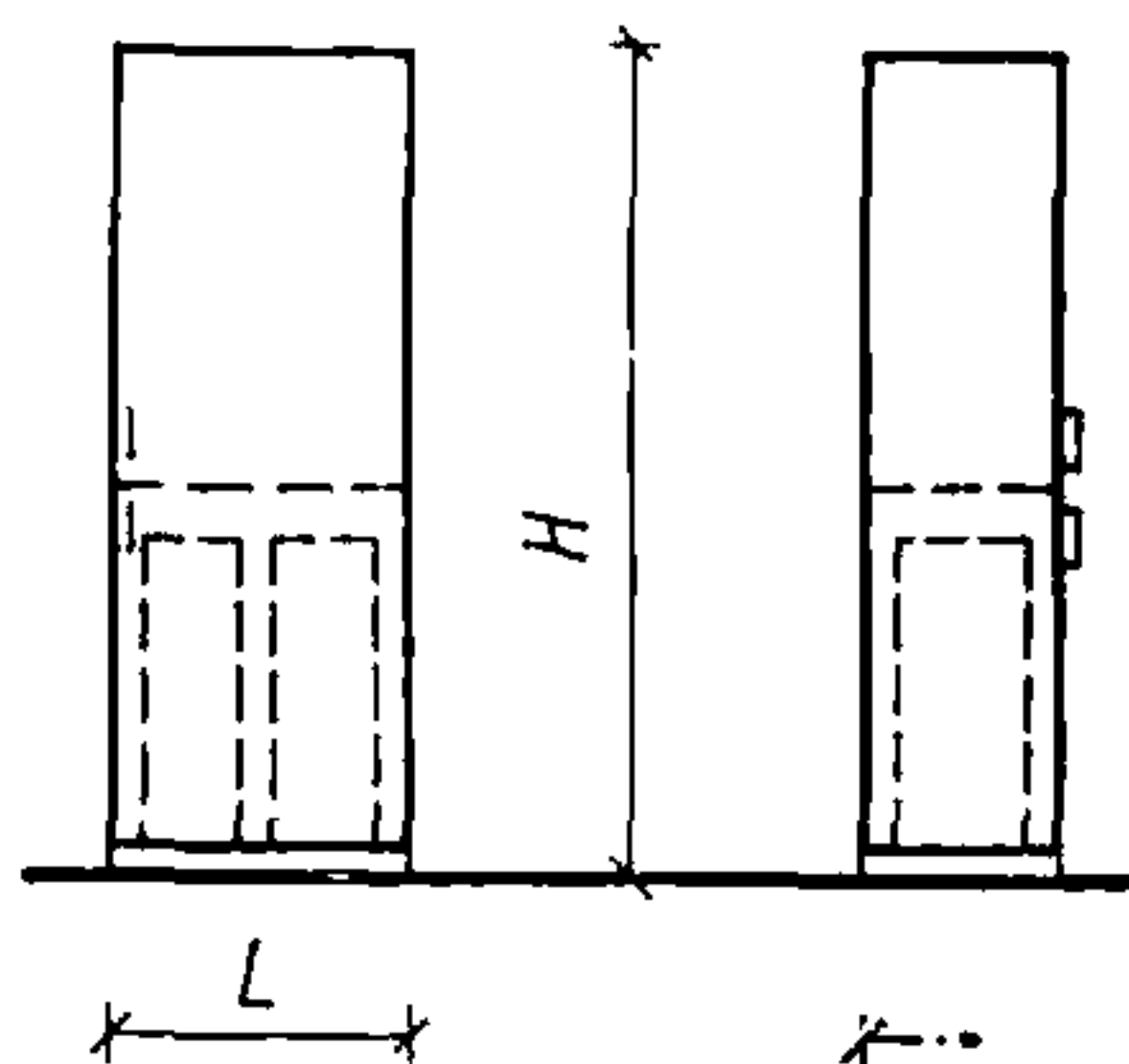

V.2. Специальная секция с раковиной и колками для химической посуды.

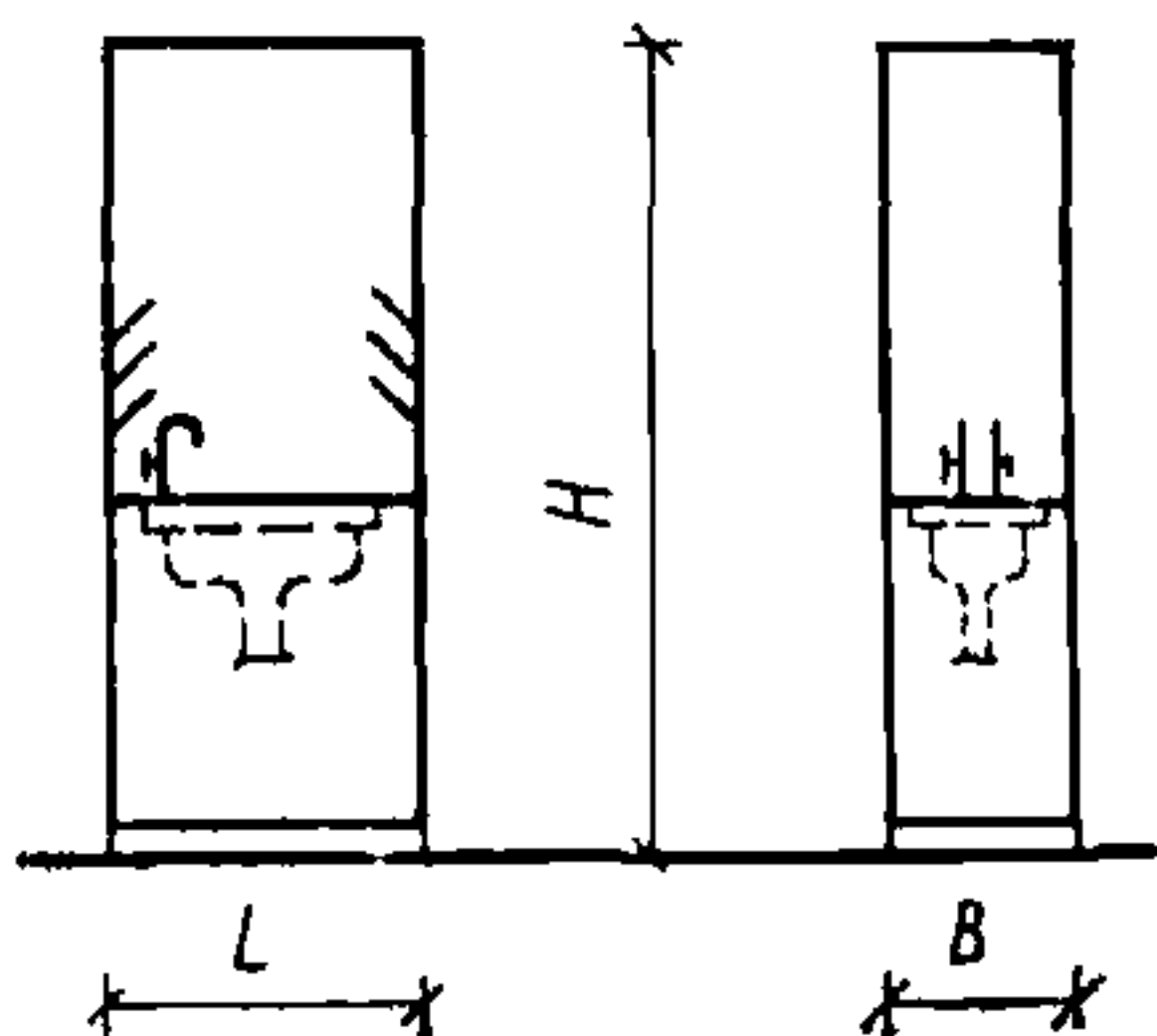

V.4. Специальная секция для хранения лабораторной посуды с раковиной и полками.

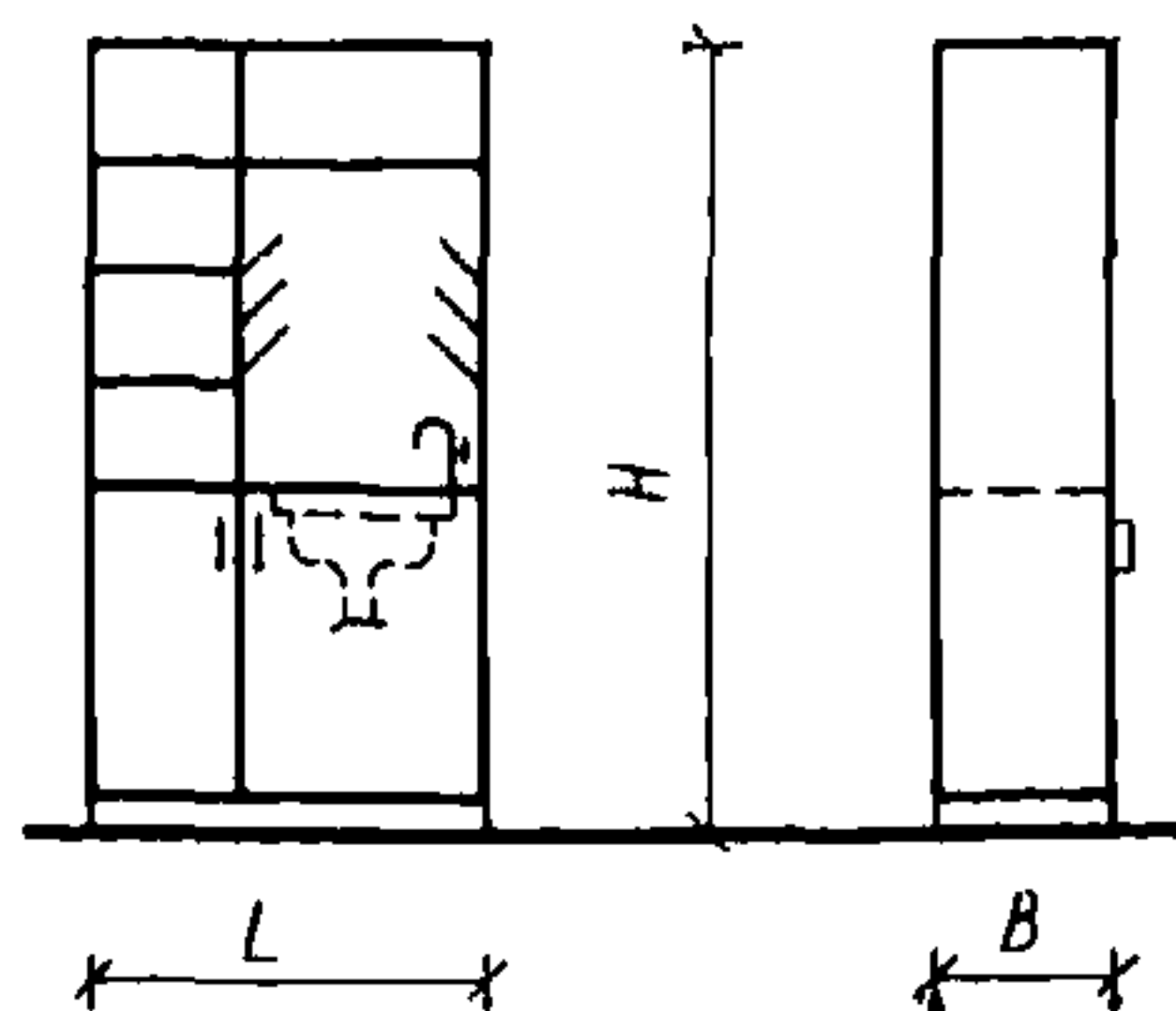

V.5. Пособий, приборов, рабочих материалов с нишей для электрощита.

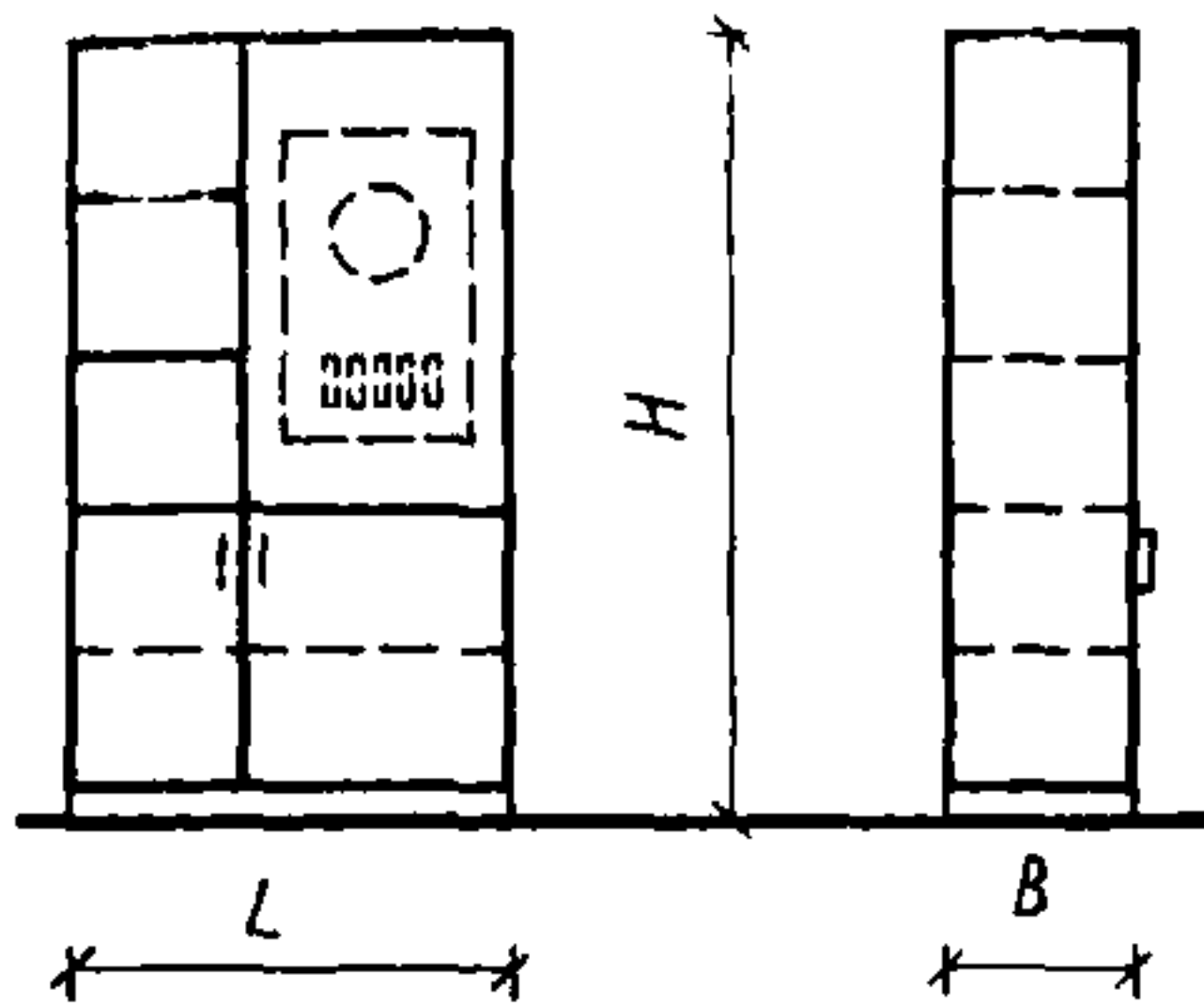

VI.1, VI.2. Специальные секции вытяжного шкафа.

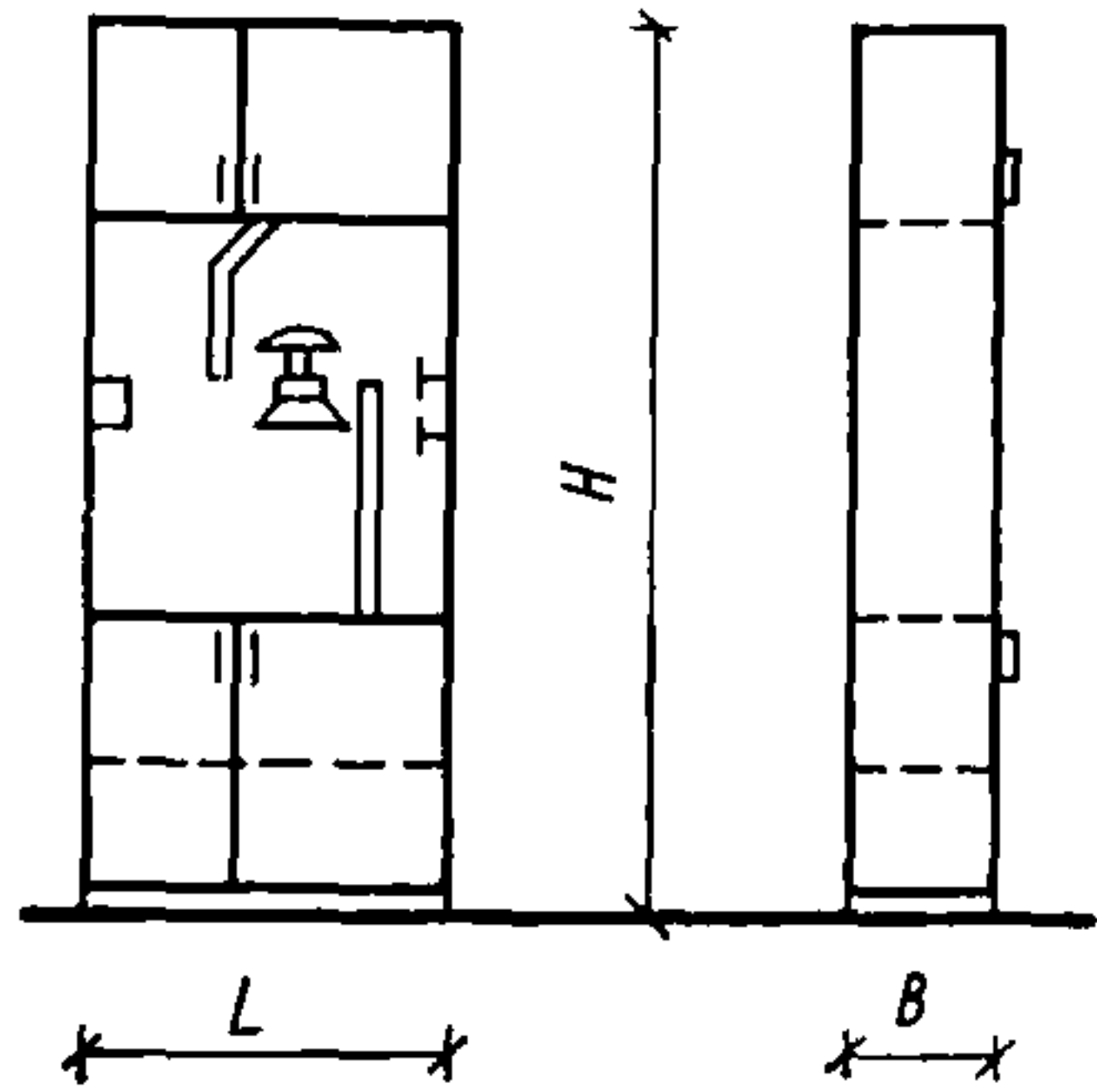

V.6. Теплицы и террариумы.

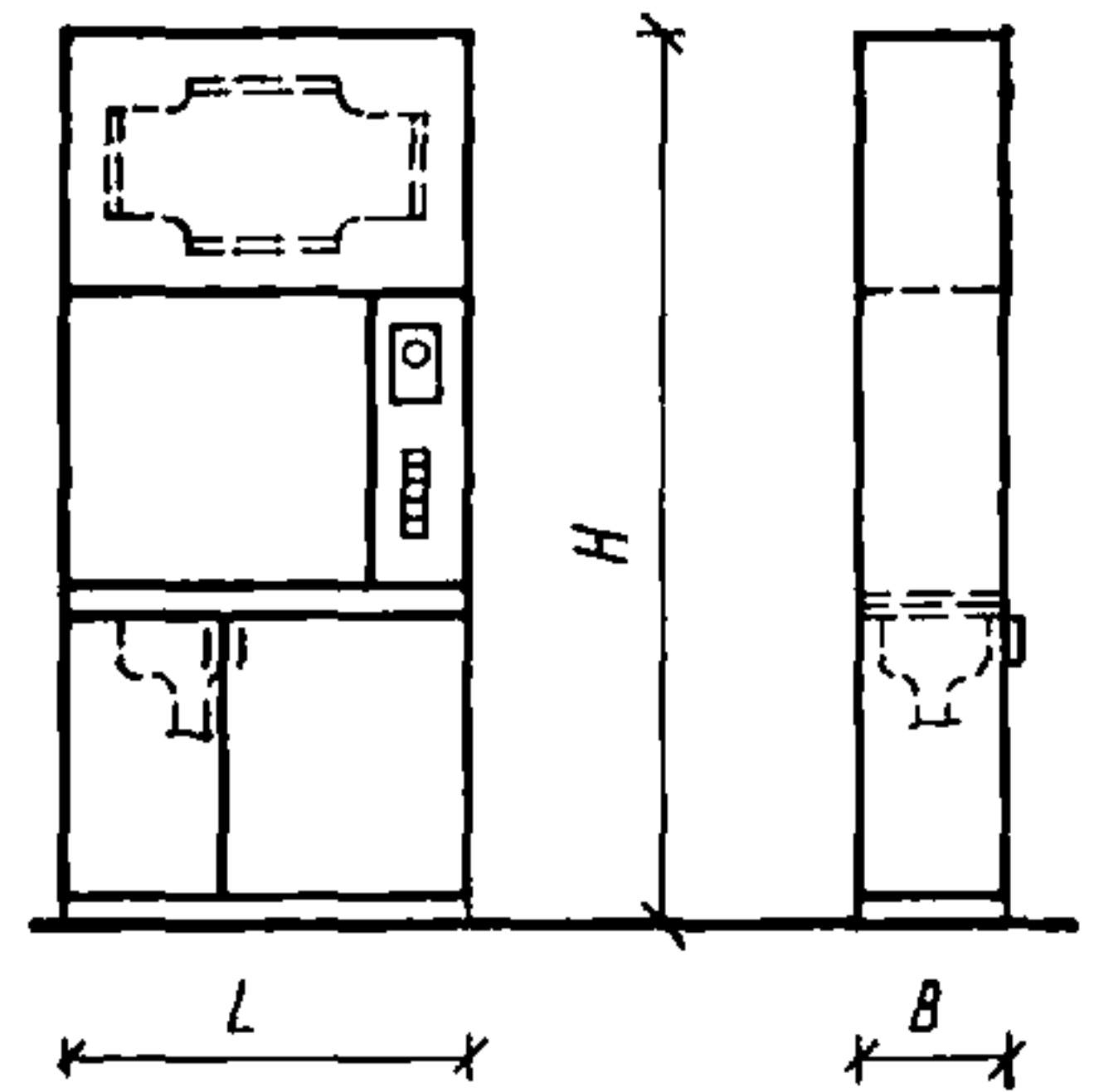
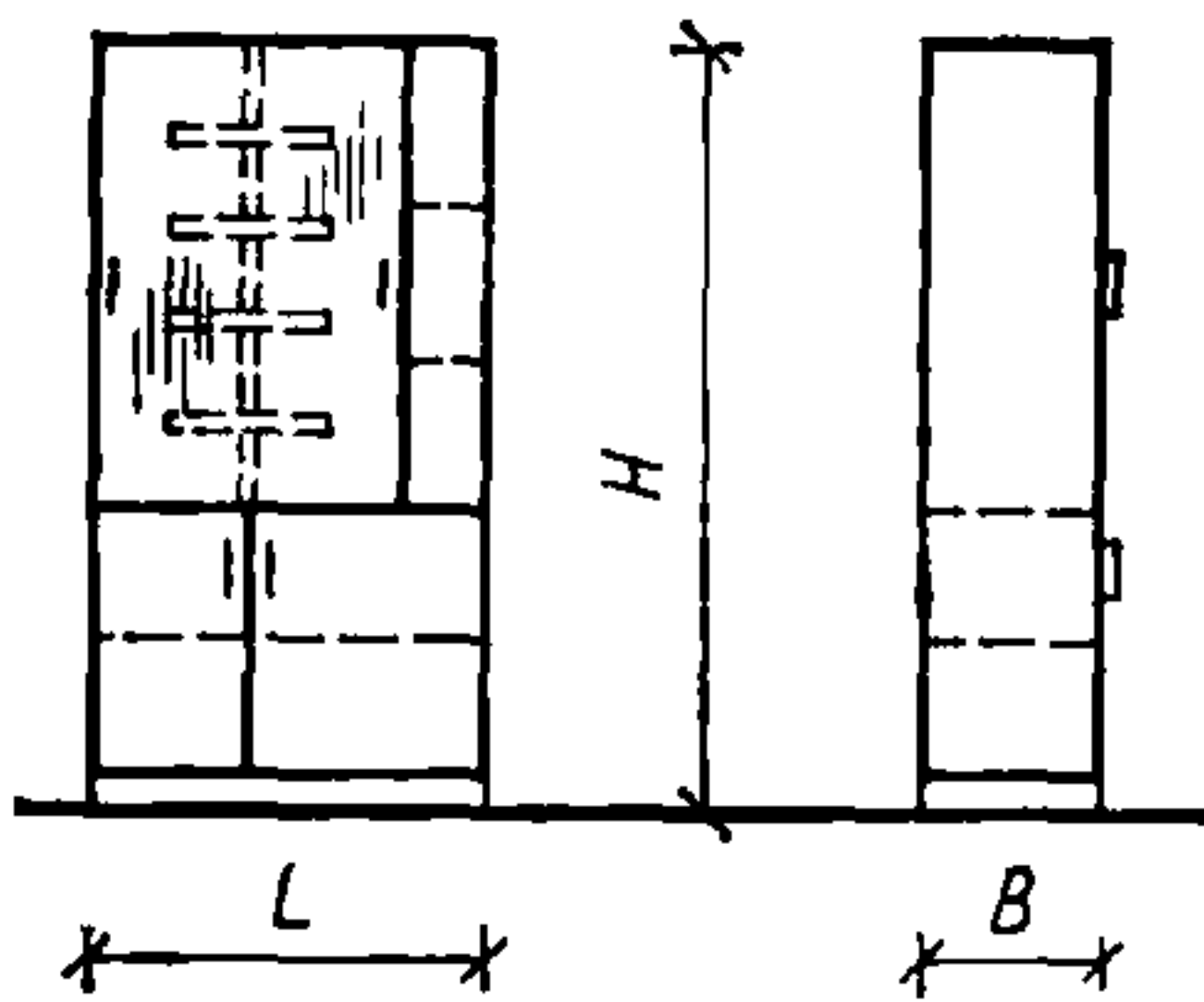

V.7. Учебно-наглядных пособий (с экраном из матового стекла).

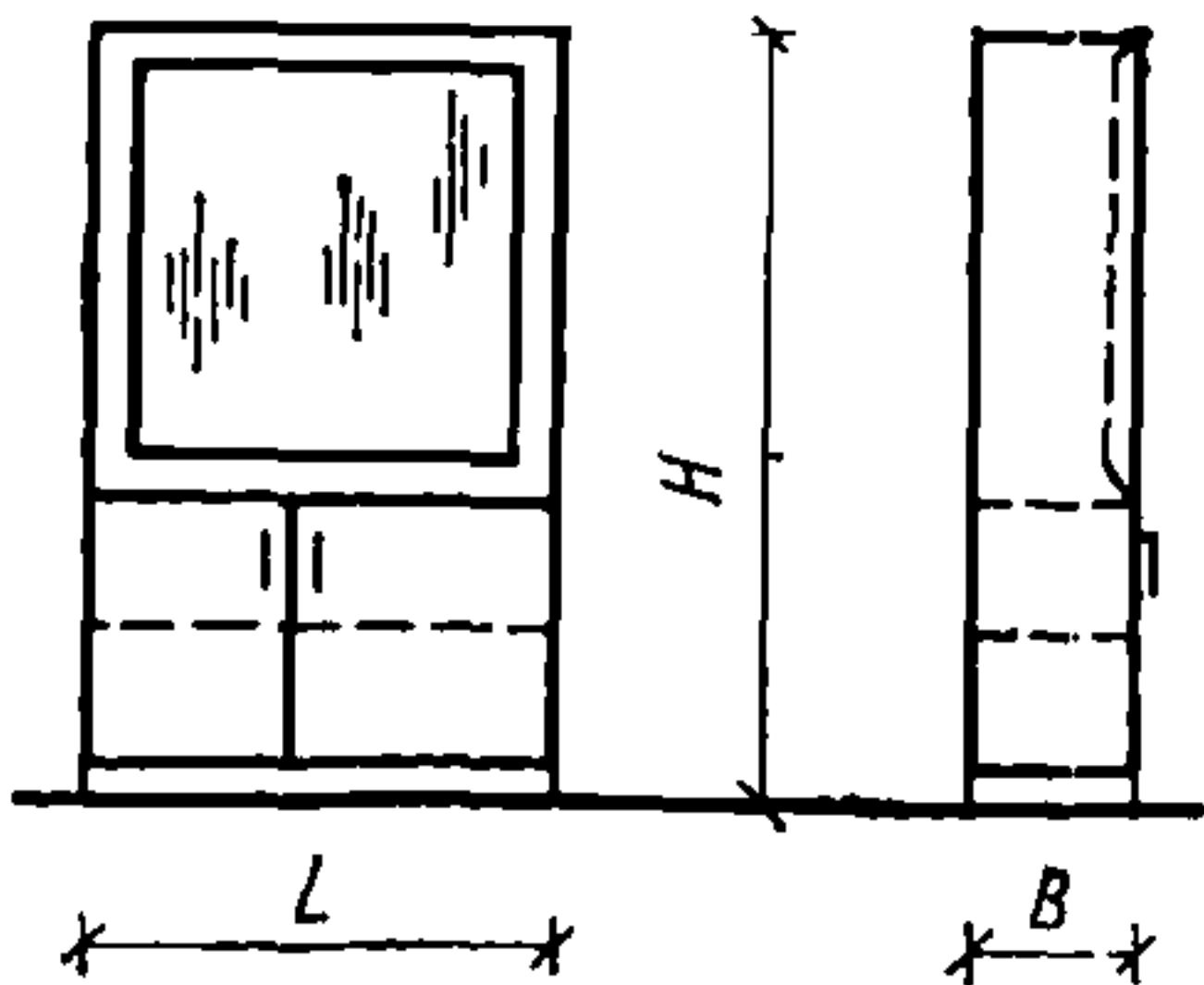

491. Шкаф лабораторный
Шифр 3-01-02-99

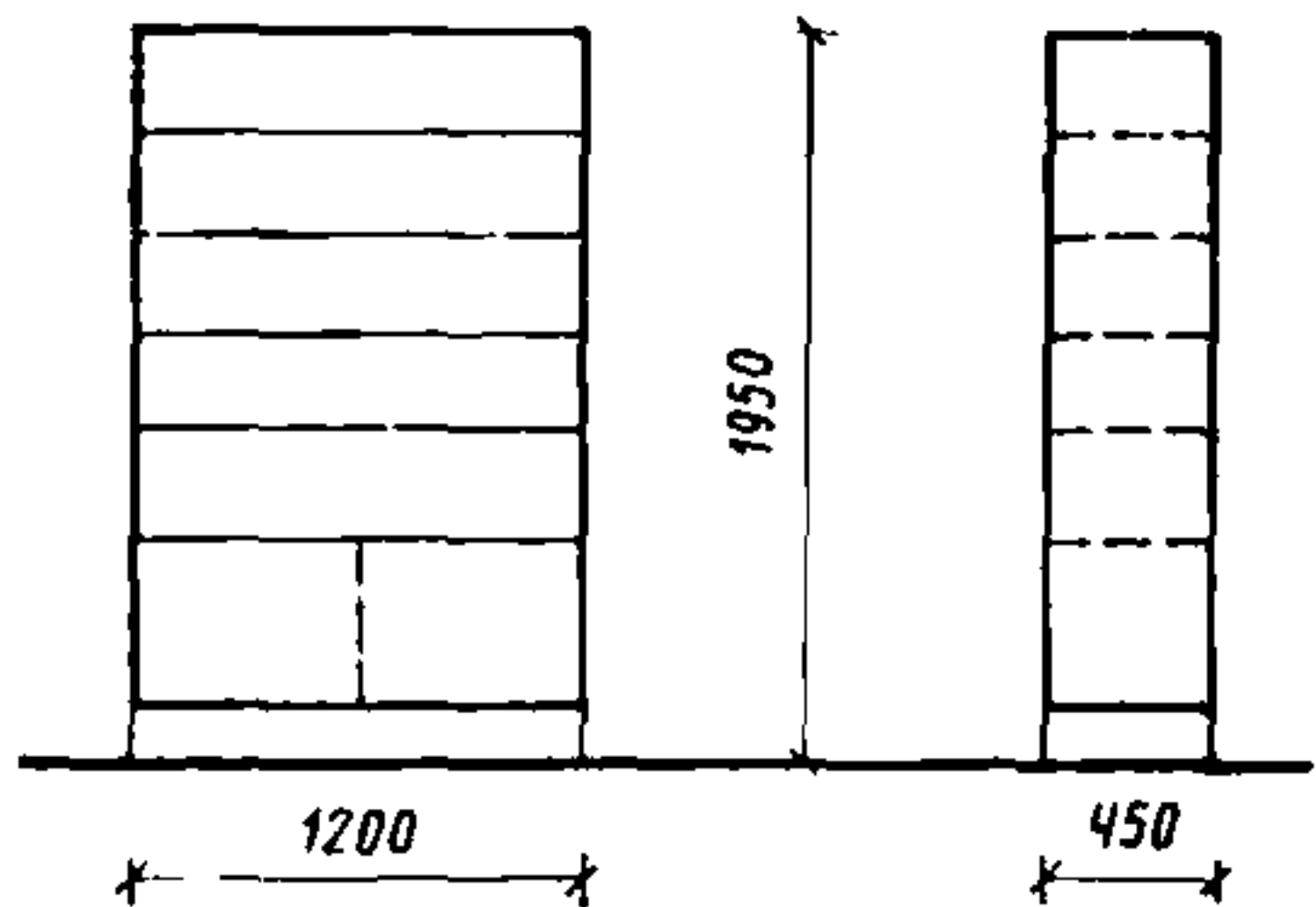

ПРИМЕНЕНИЕ 8, 12, 23

492. Шкаф лабораторный для
мелких предметов
Шифр 3-01-02-100

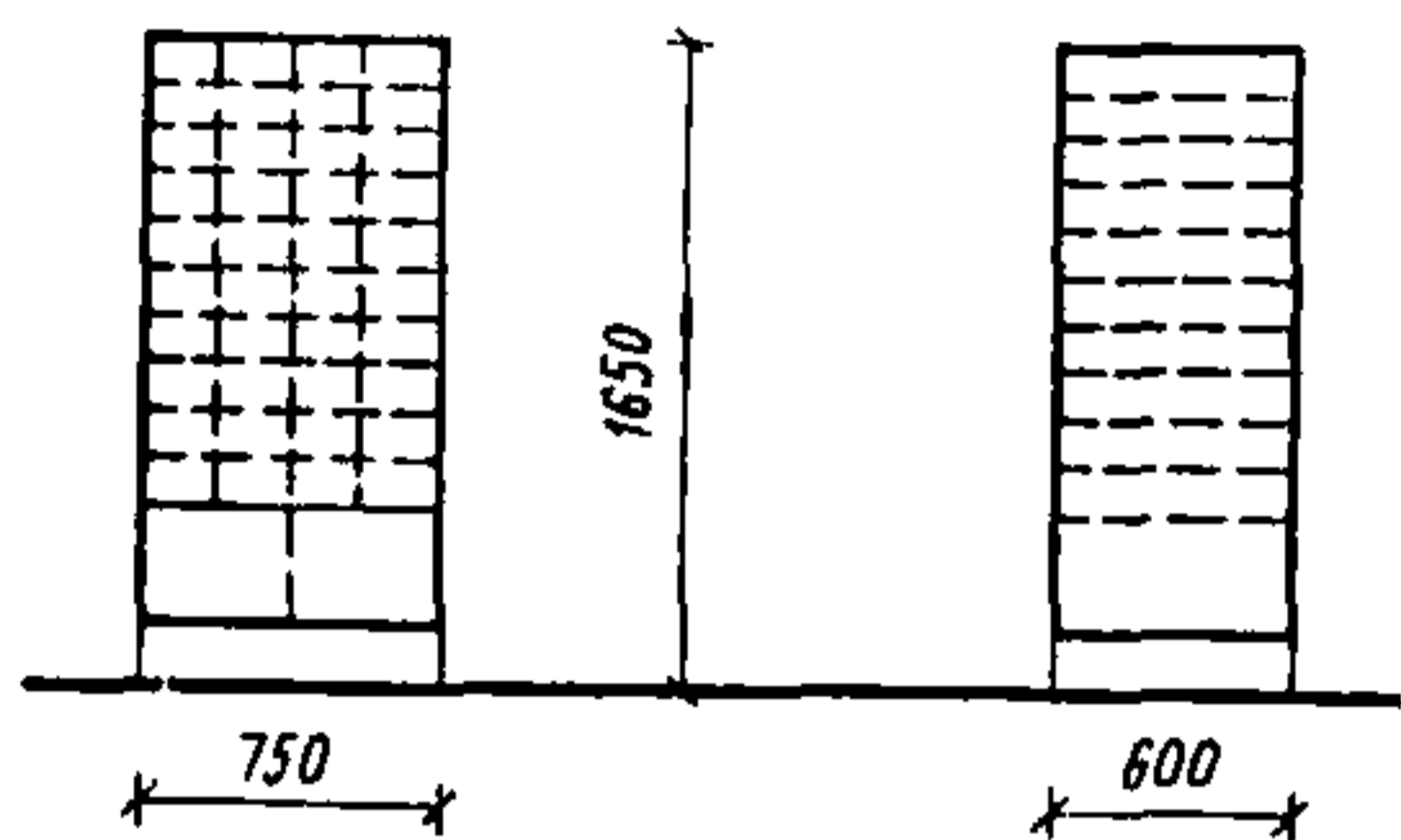

**ПРИМЕНЕНИЕ 4, 7, 8,
12, 23**

495. Шкаф для микрошлифов
Шифр 3-01-02-103

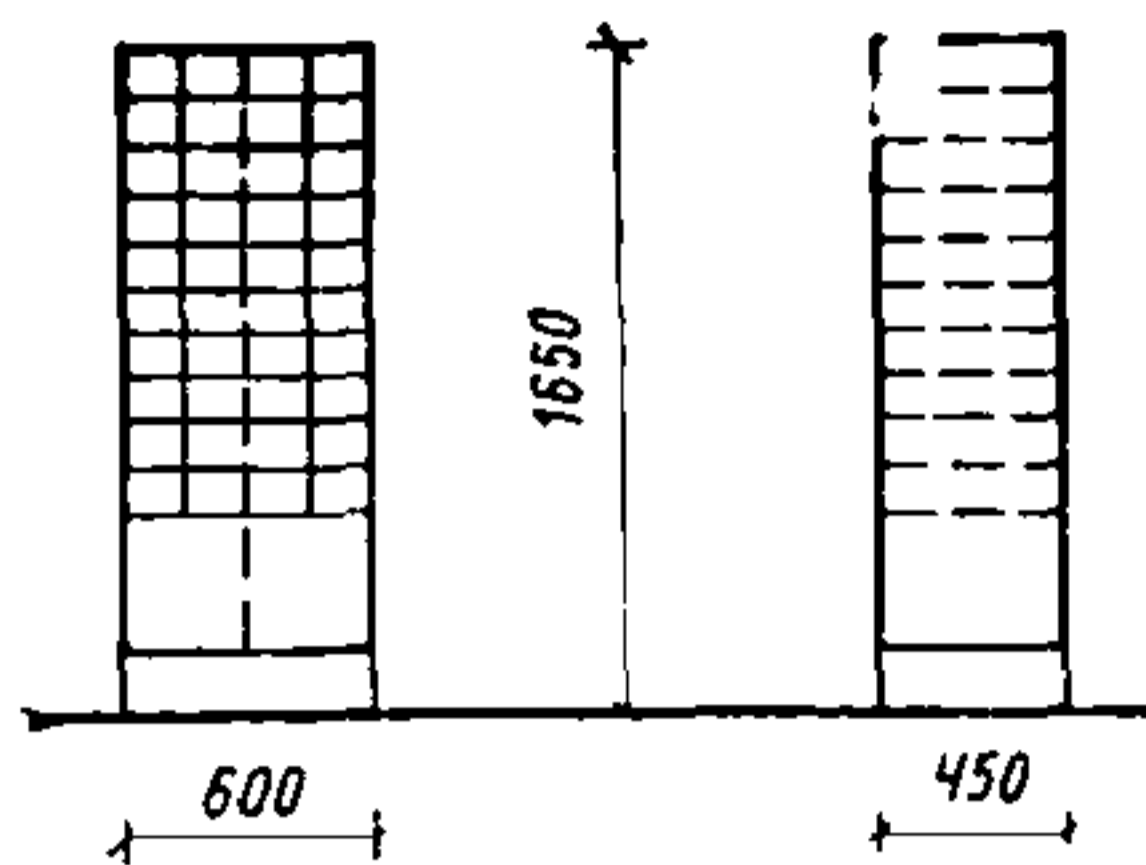

ПРИМЕНЕНИЕ 8

493. Шкаф для реактивов
Шифр 3-01-02-101

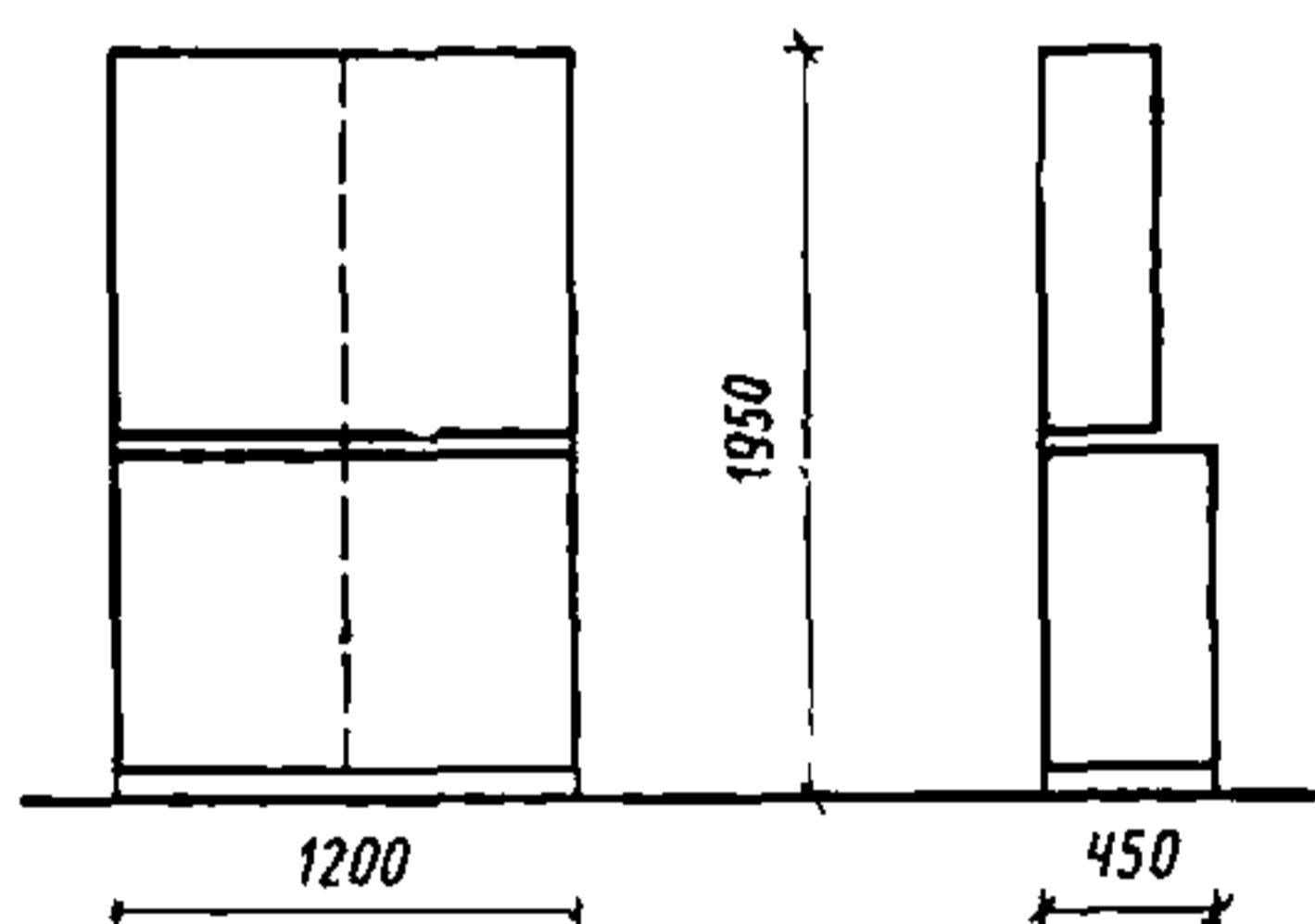

ПРИМЕНЕНИЕ 8

496. Шкаф для чертежей
Шифр 3-01-02-104

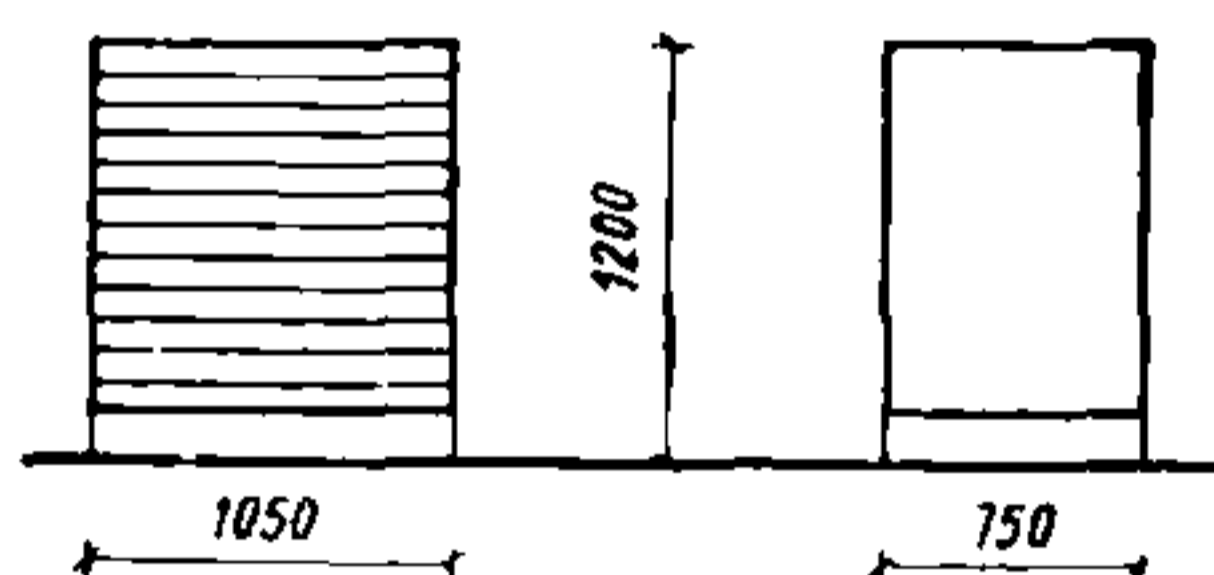

ПРИМЕНЕНИЕ 8

494. Шкаф для лабораторной
посуды
Шифр 3-01-02-102

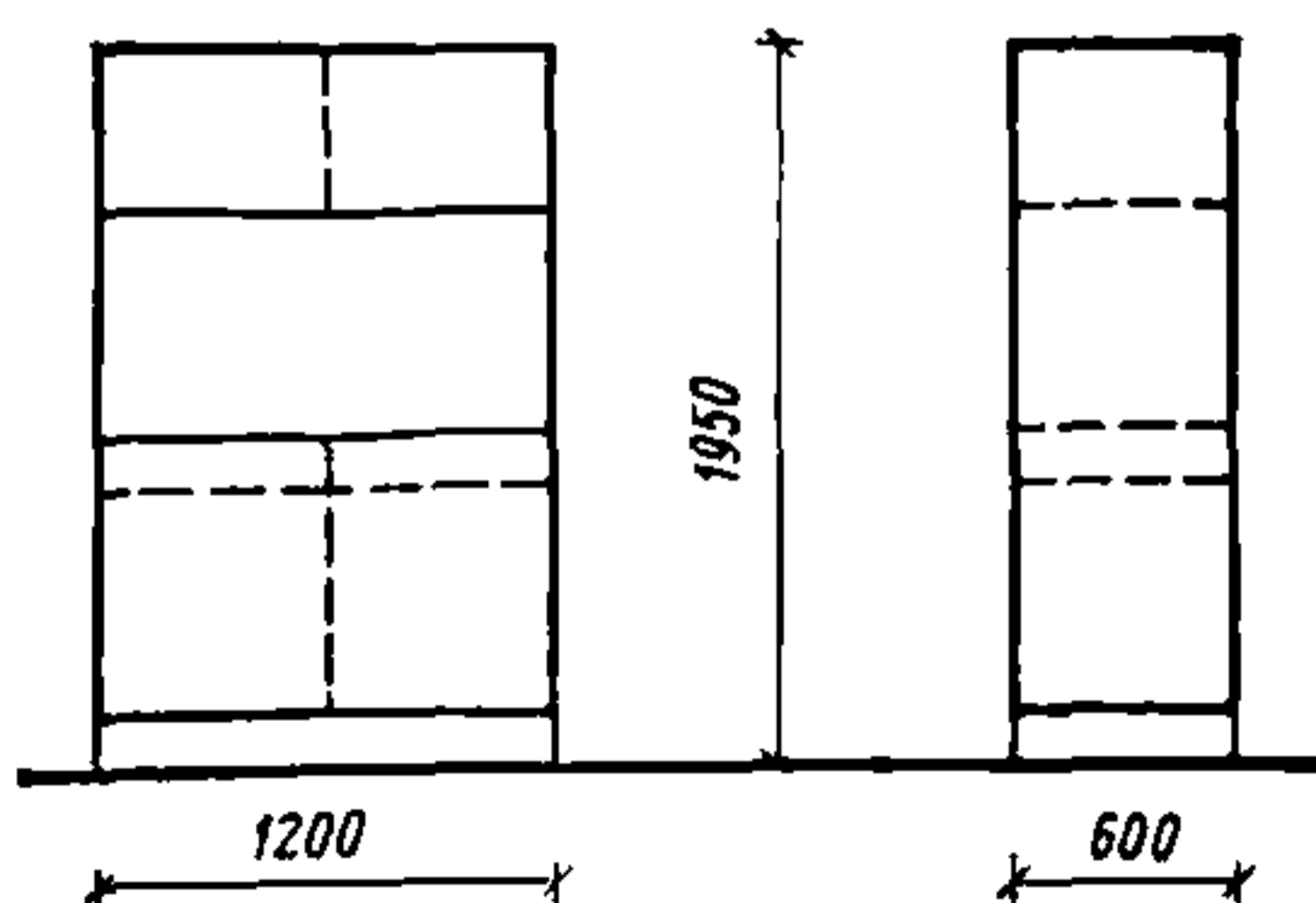

ПРИМЕНЕНИЕ 8

497. Шкаф для гербариев
Шифр 3-01-02-105

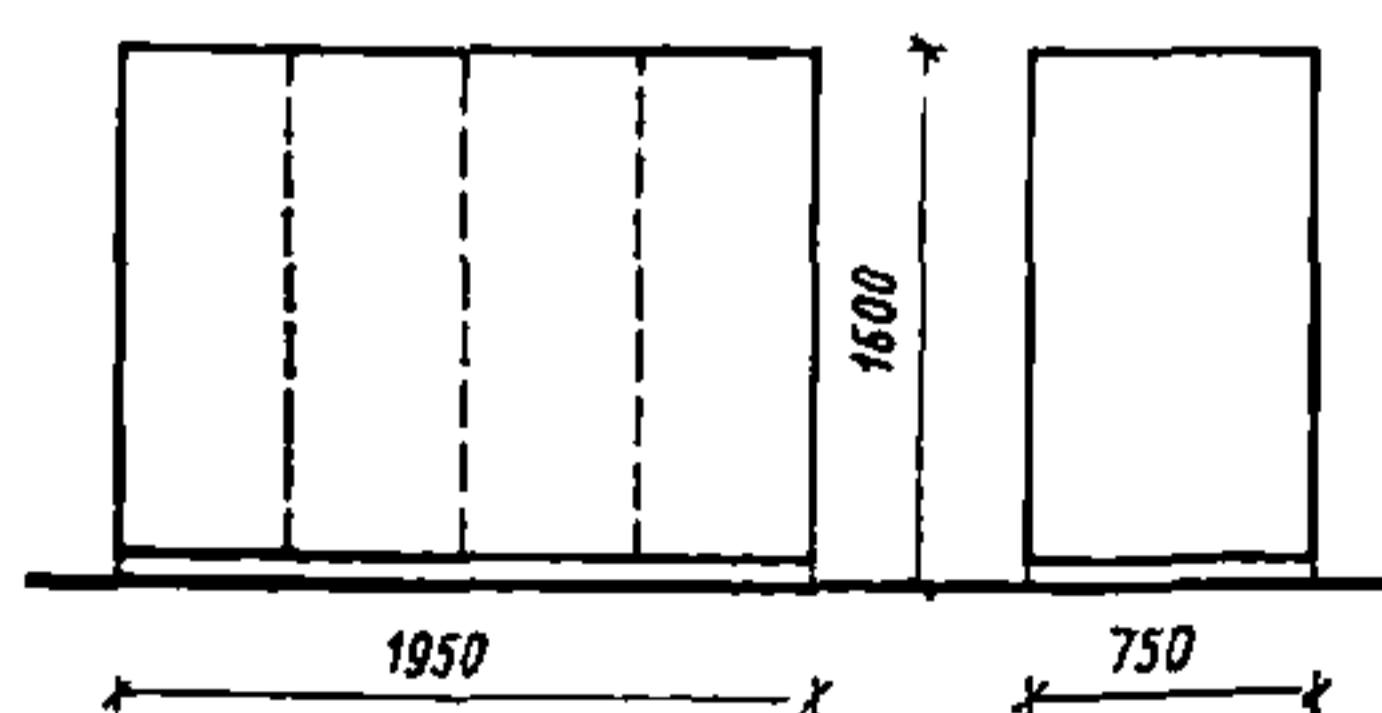

ПРИМЕНЕНИЕ 8

498. Шкаф вытяжной
Шифр 3-01-03-01

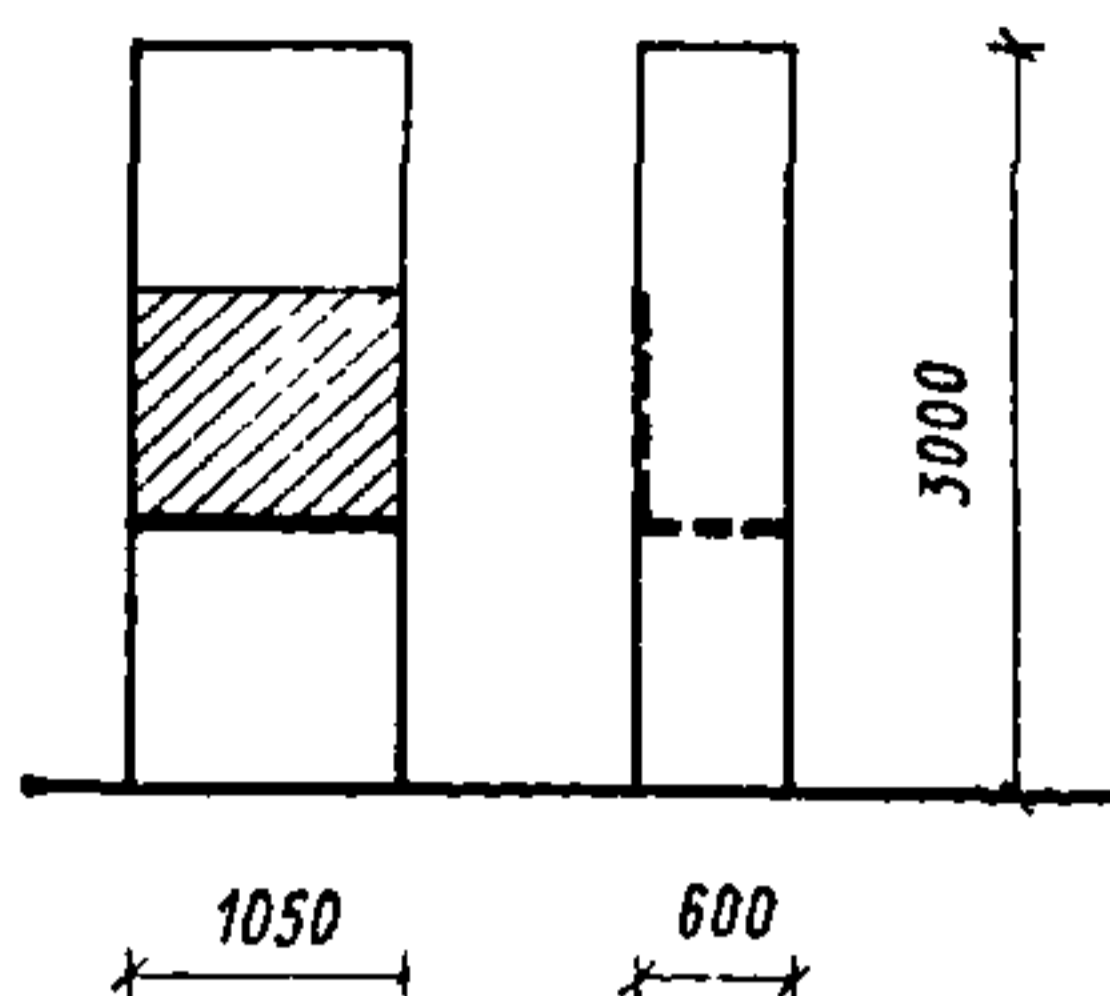

ПРИМЕНЕНИЕ 2, 3, 4,
5, 26

499. Шкаф вытяжной
Шифр 3-01-03-02

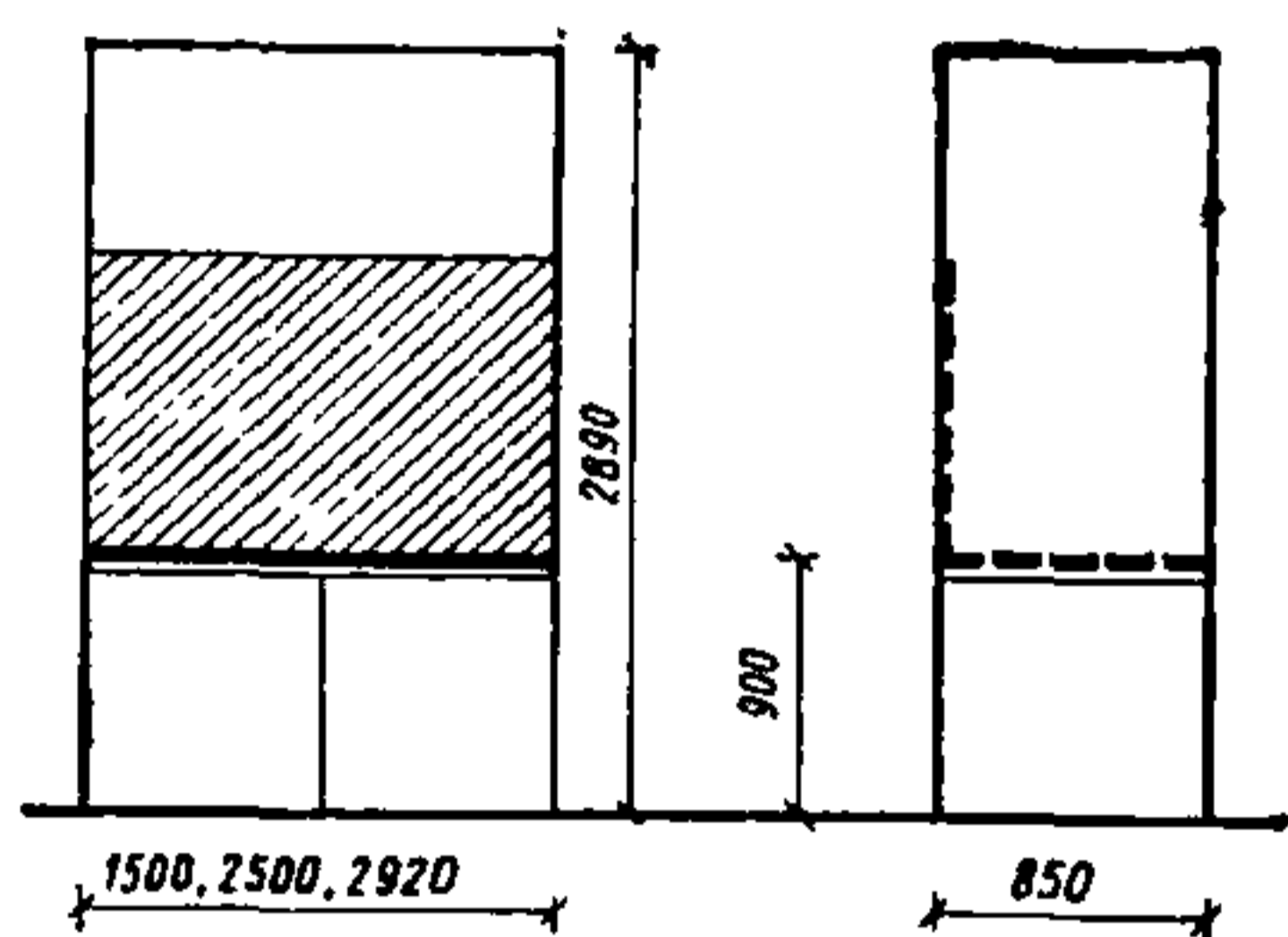

ПРИМЕНЕНИЕ 6, 7, 8

500. Шкаф вытяжной
Шифр 3-01-03-03

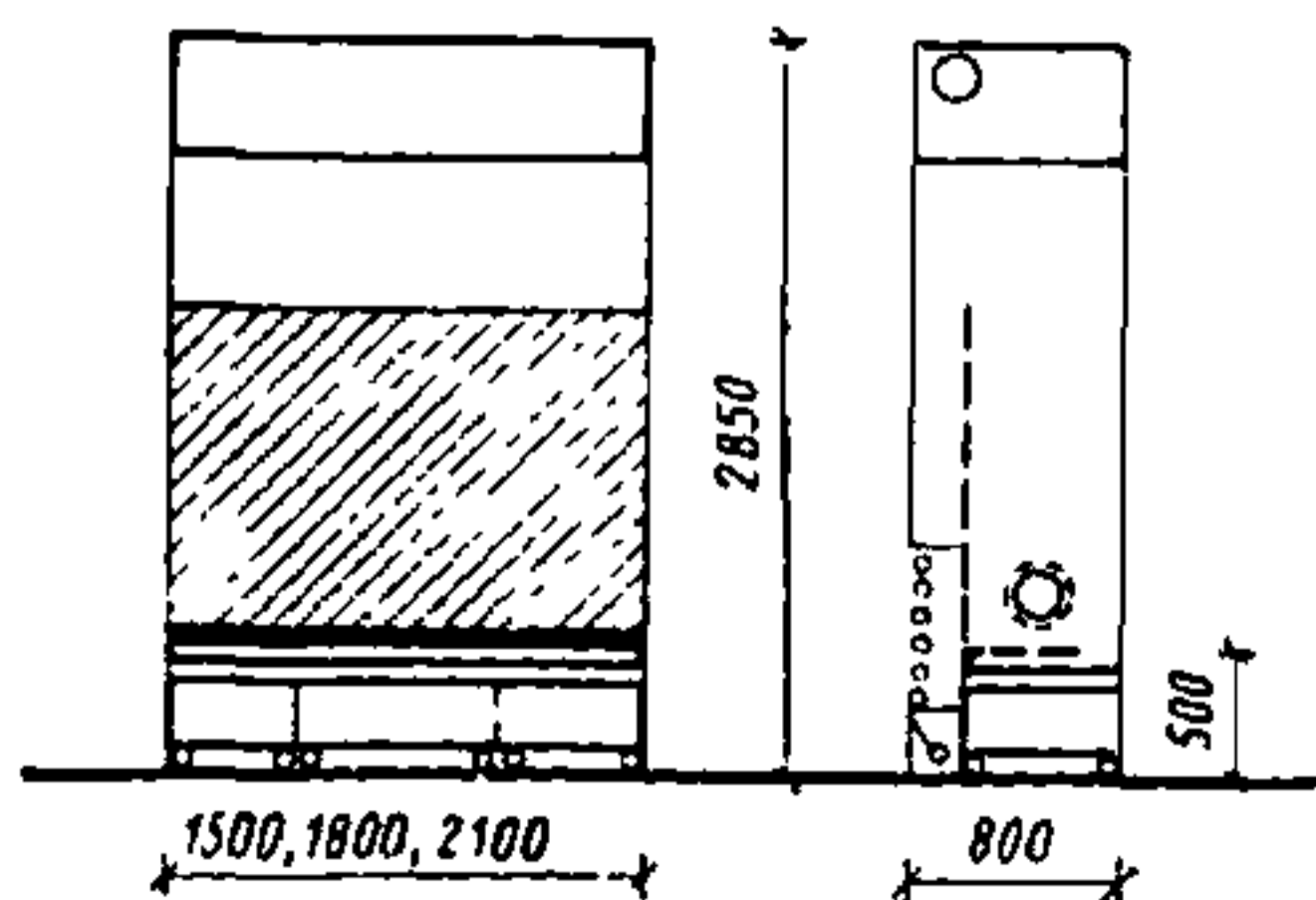

ПРИМЕНЕНИЕ 6, 7, 8

501. Шкаф вытяжной
Шифр 3-01-03-04

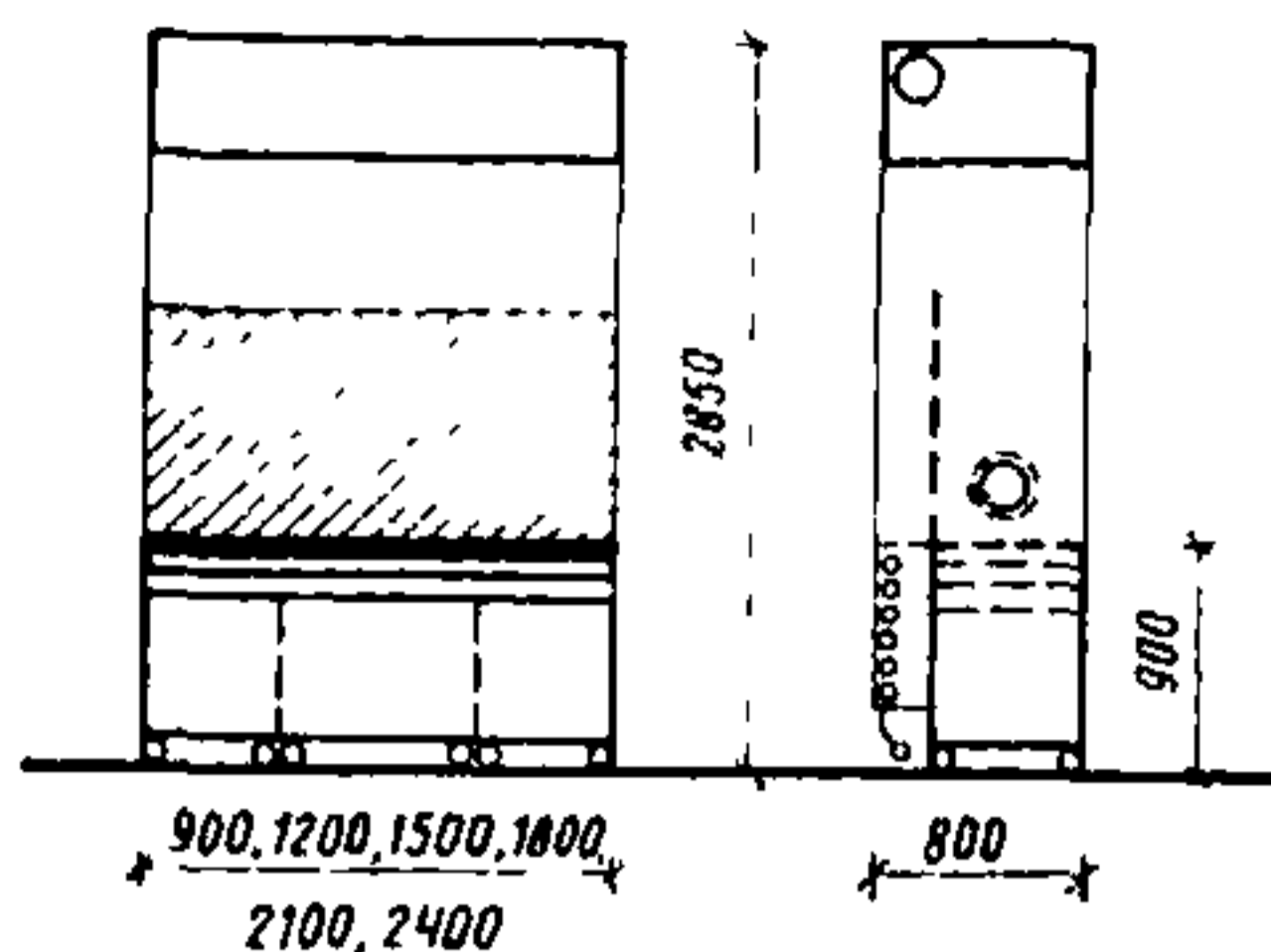

ПРИМЕНЕНИЕ 6, 7, 8

502. Шкаф с вытяжным ус-
тройством для дымя-
щих реактивов)
Шифр 3-01-03-05

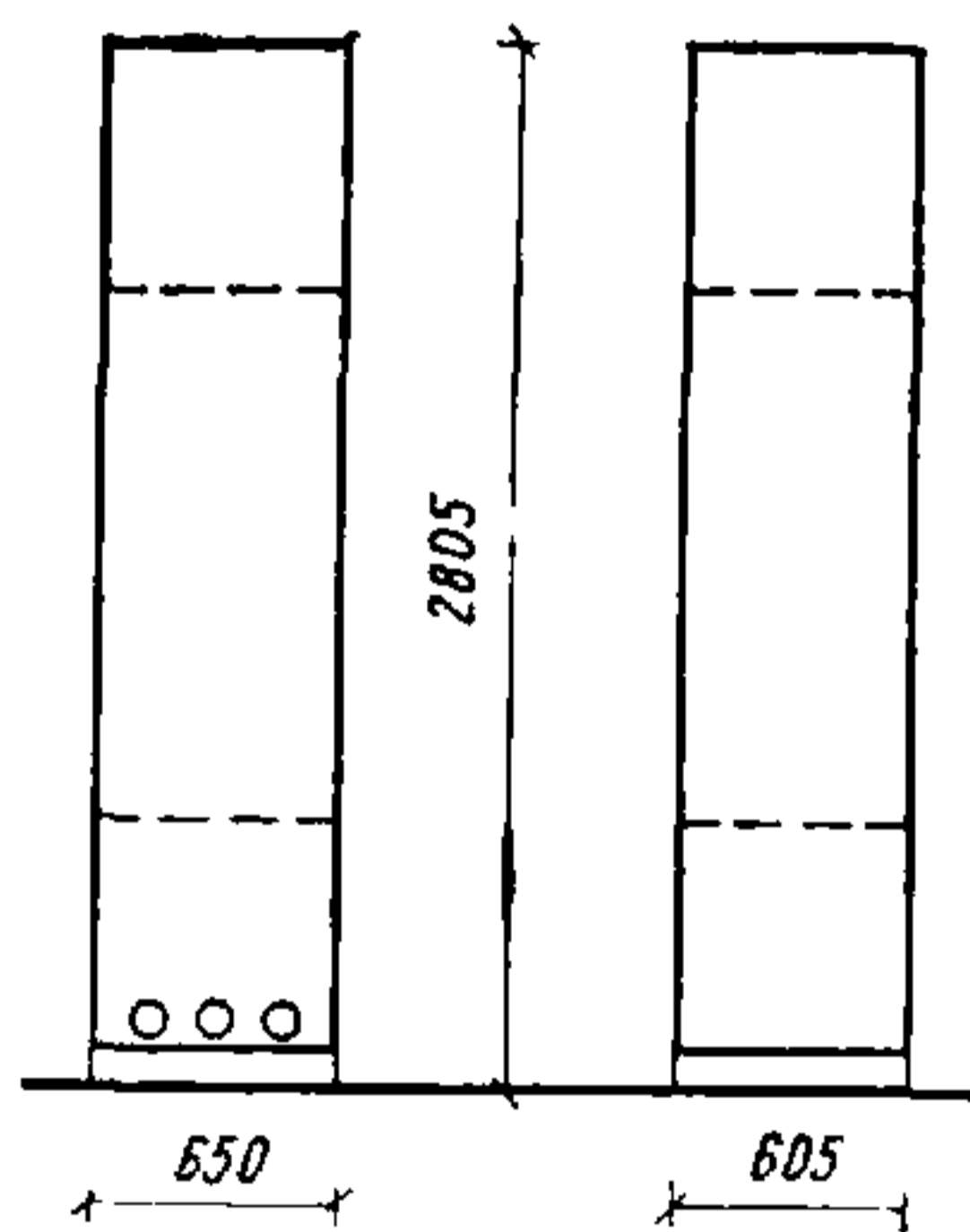

ПРИМЕНЕНИЕ 8

503. Шкаф вытяжной меди-
цинский для физиоте-
рапии
Шифр 3-01-03-06

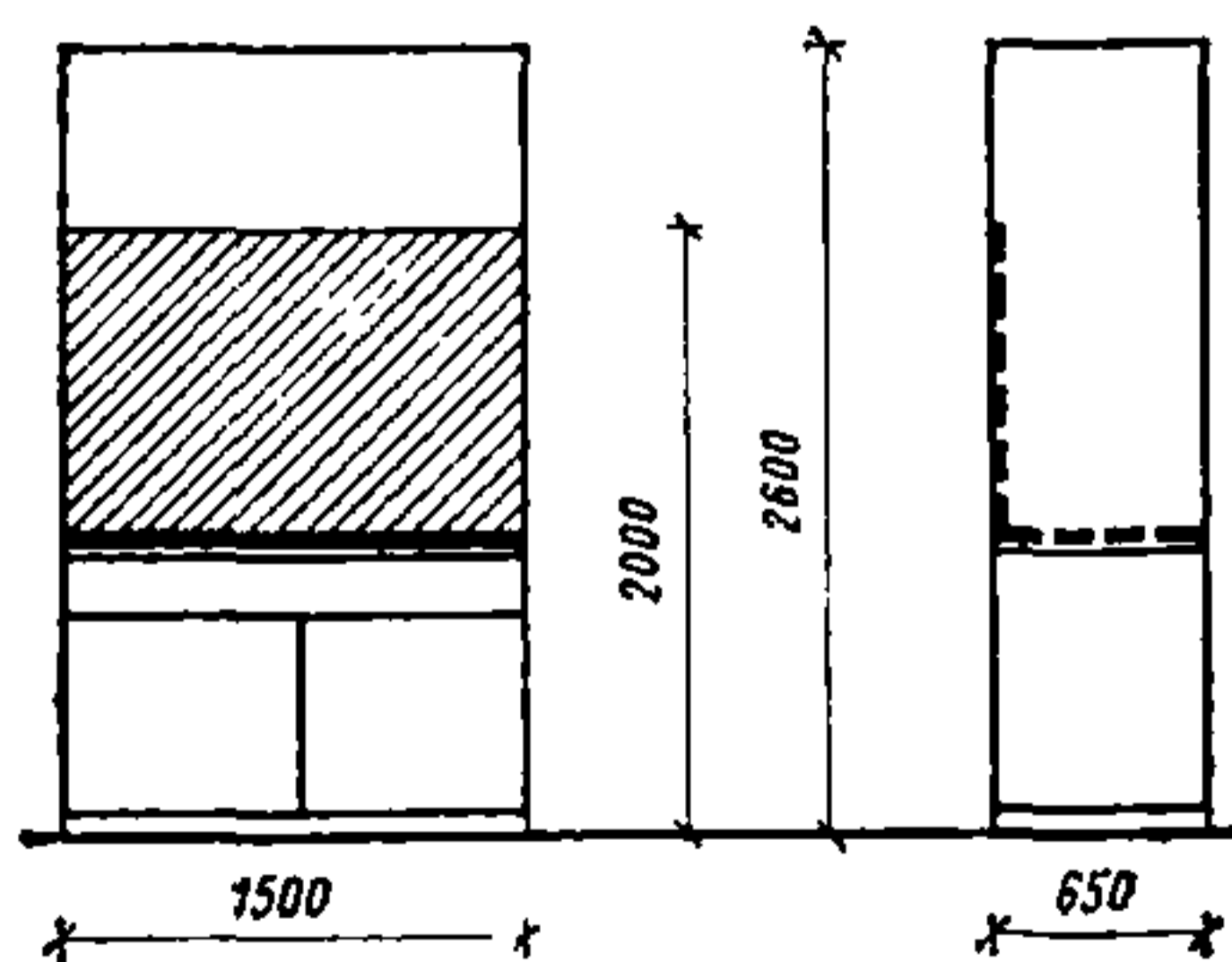

ПРИМЕНЕНИЕ 12

504. Шкаф канцелярский низкий
Шифр 3-01-04-01, 3-01-04-02, 3-01-04-03

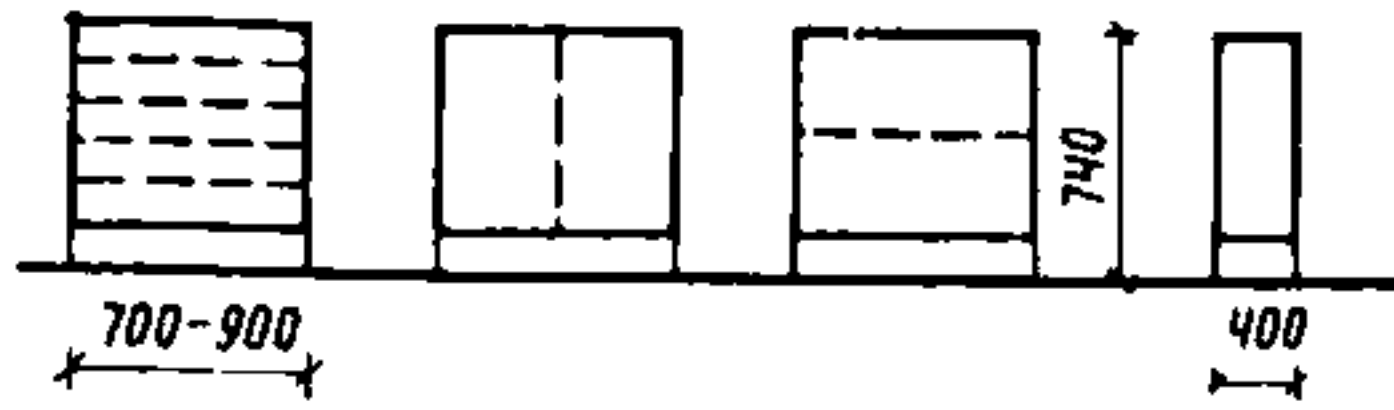

ПРИМЕНЕНИЕ 13, 15, 16, 22, 24

505. Шкаф канцелярский средний
Шифр 3-01-04-04

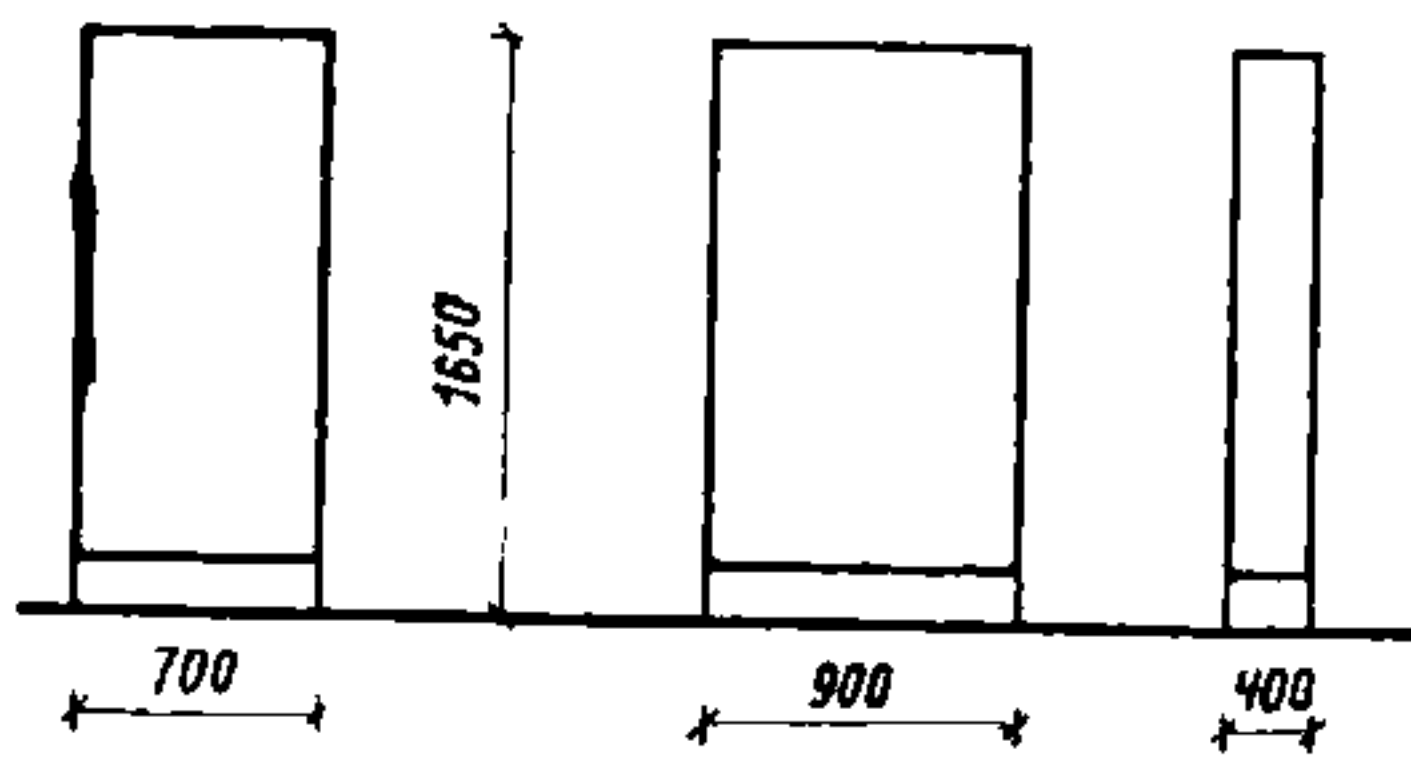

ПРИМЕНЕНИЕ 3, 4, 5, 12, 13, 15, 16, 22, 23, 24

Секции шкафа
ящик для горизонтального хранения документов

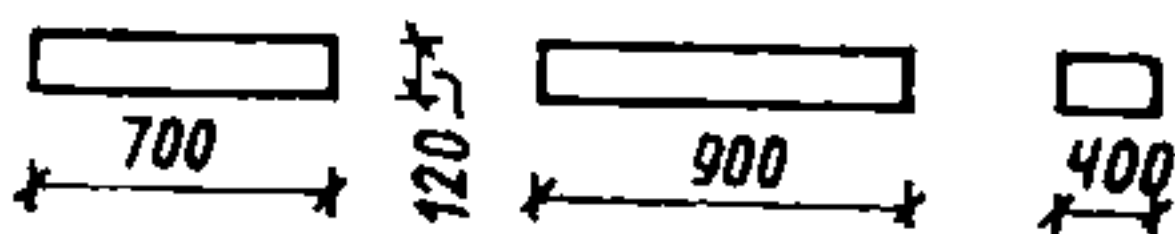

ящик для регистрационного хранения документов

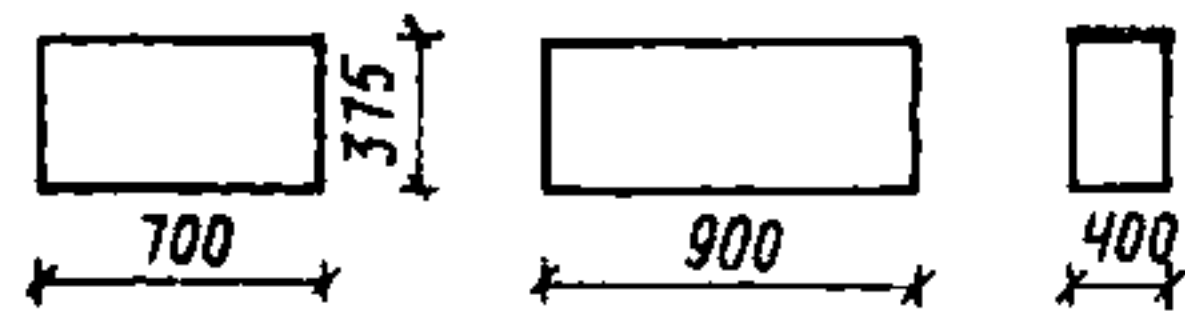

секция с раздвижными дверками

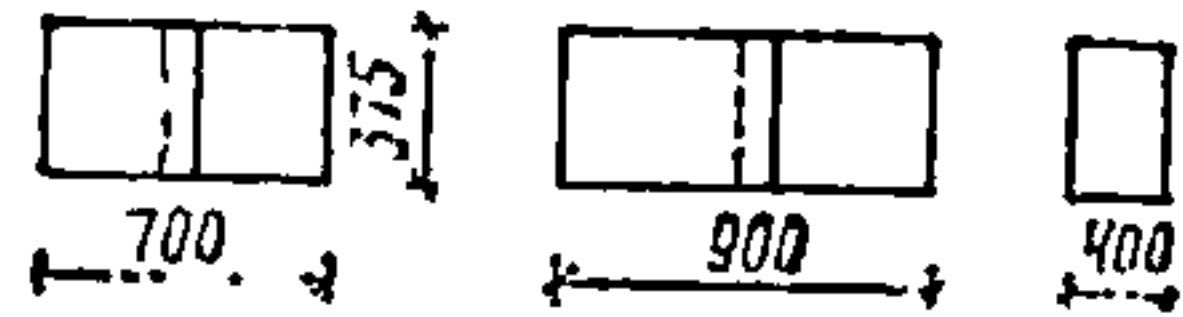

секция с дверками

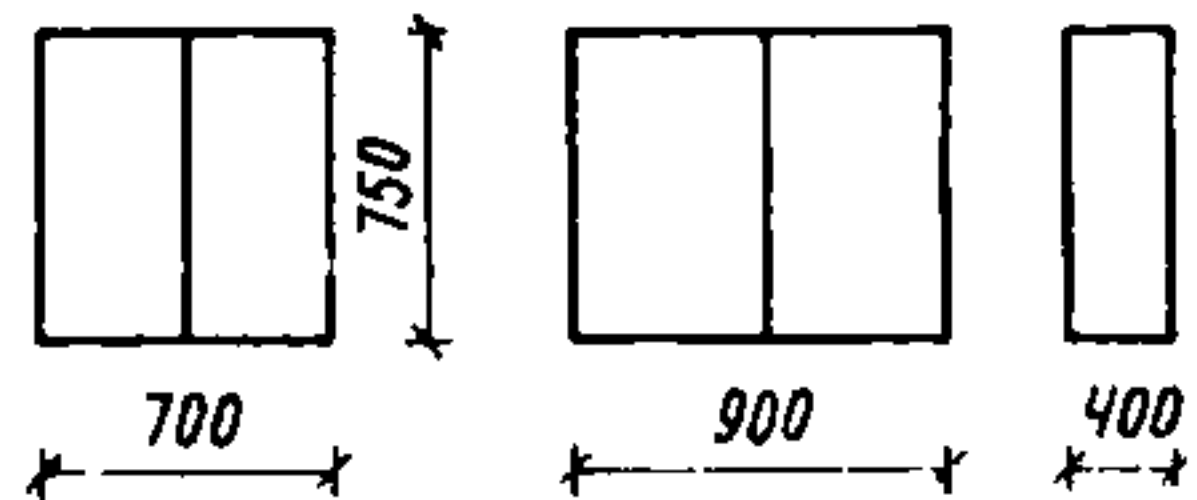

506. Шкаф пристенный для административных помещений
Шифр 3-01-04-05

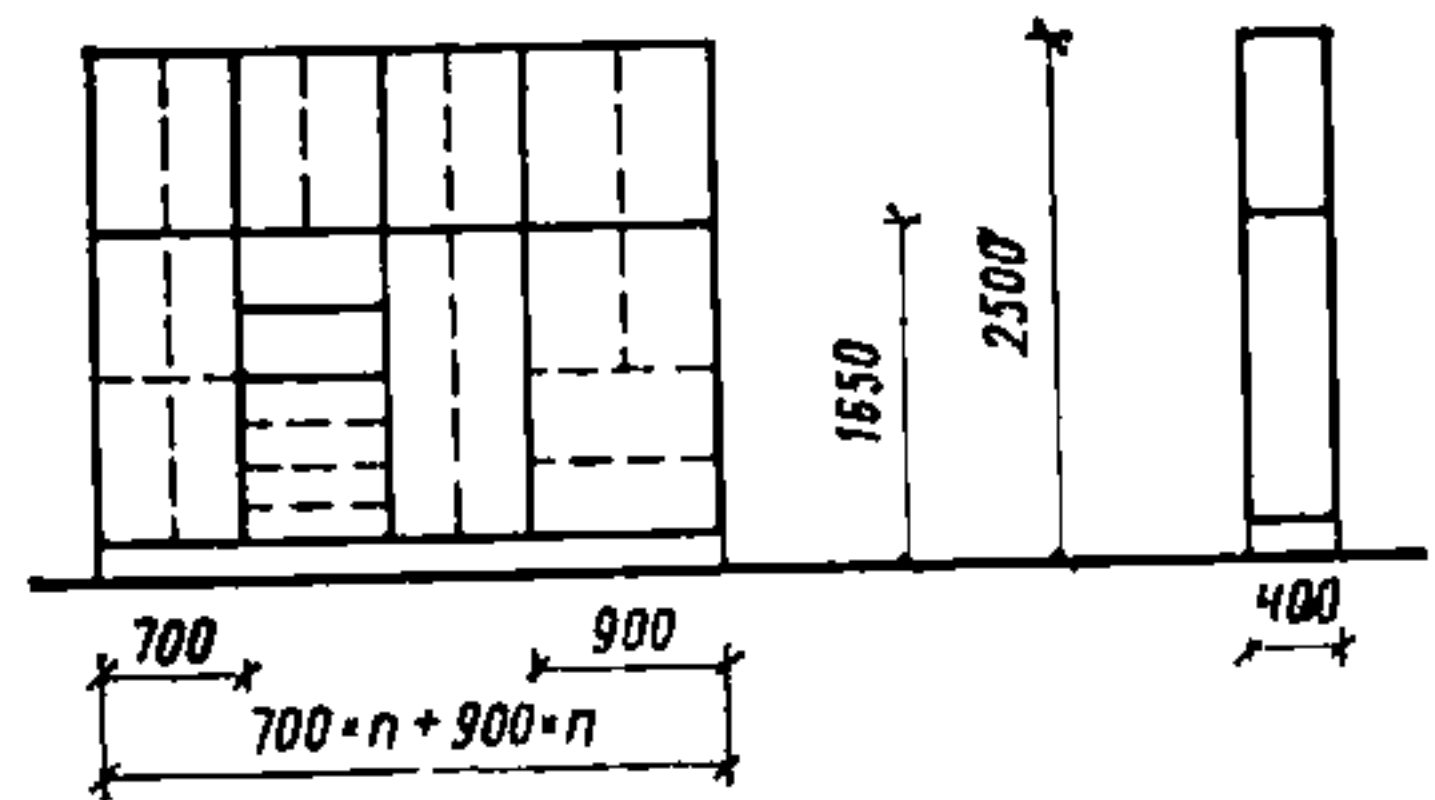

ПРИМЕНЕНИЕ 12, 13, 15, 22, 23, 24

507. Картотека поворотная
Шифр 3-01-04-06

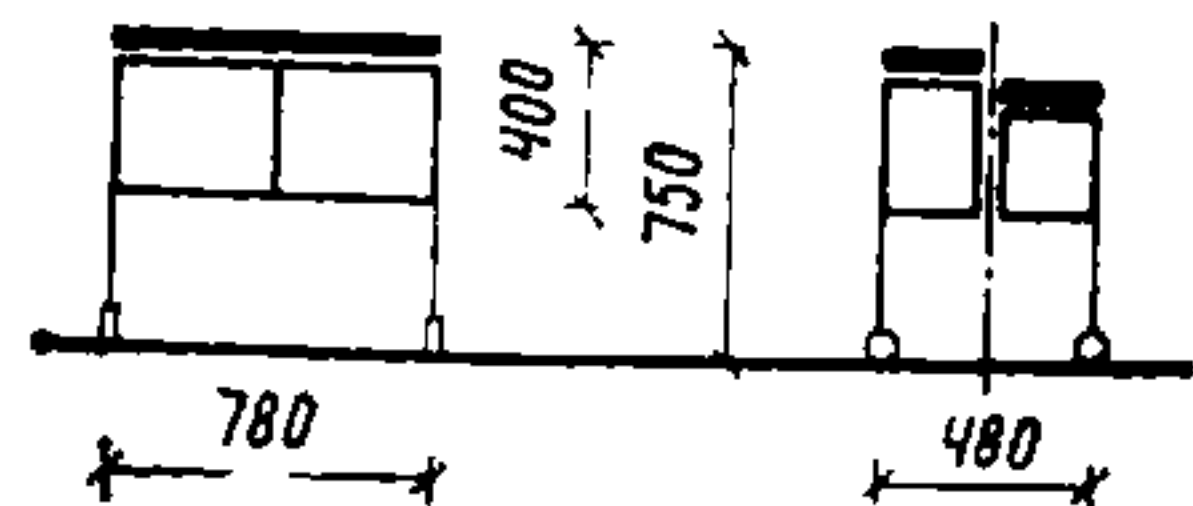

ПРИМЕНЕНИЕ 22, 25

508. Карточка поворотная
Шифр 3-01-04-07

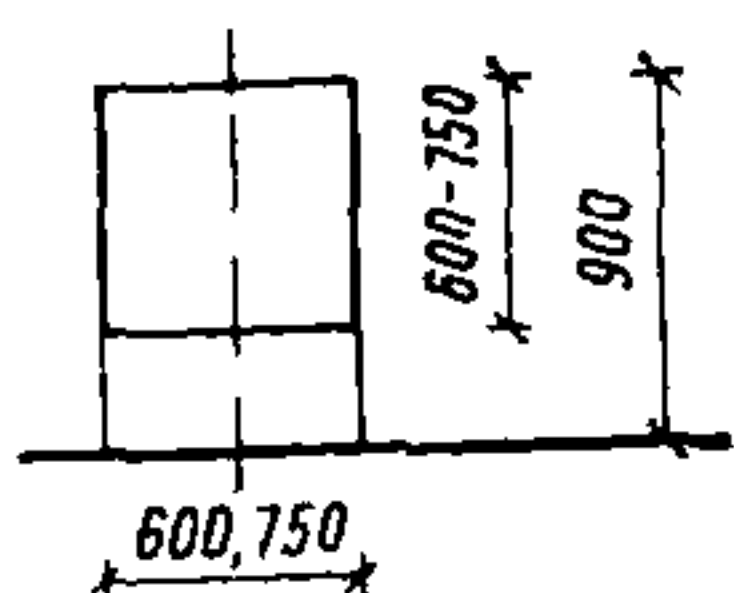

ПРИМЕНЕНИЕ 22, 25

509. Карточка наклонная
Шифр 3-01-04-08

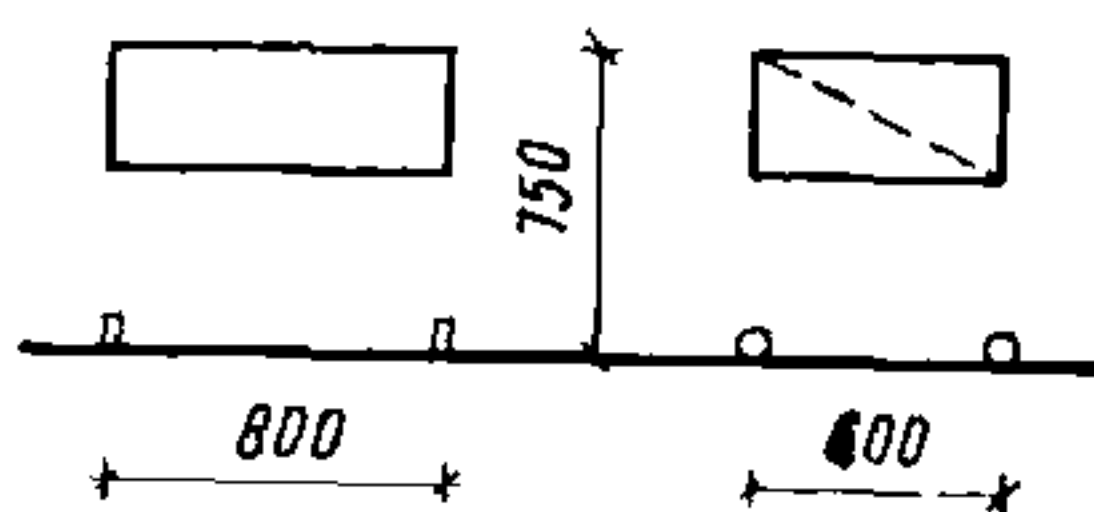

ПРИМЕНЕНИЕ 22, 25

510. Карточка пристенная
Шифр 3-01-04-09

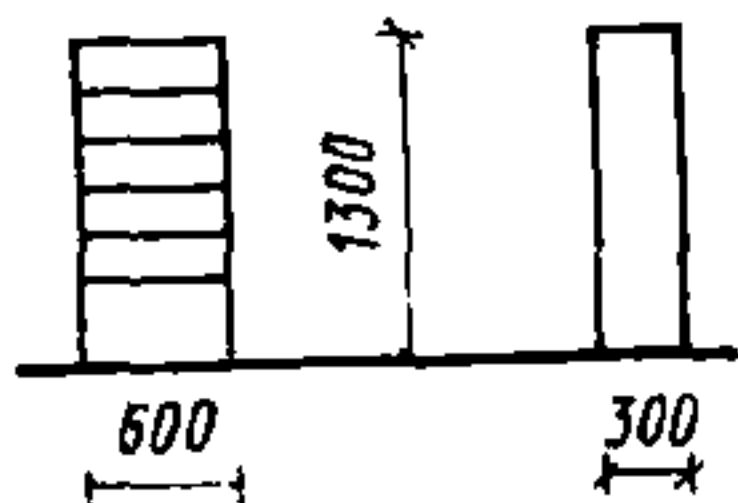

ПРИМЕНЕНИЕ 16, 22

511. Шкаф картотечный (медицинский) на 68 ящиков
Шифр 3-01-04-10

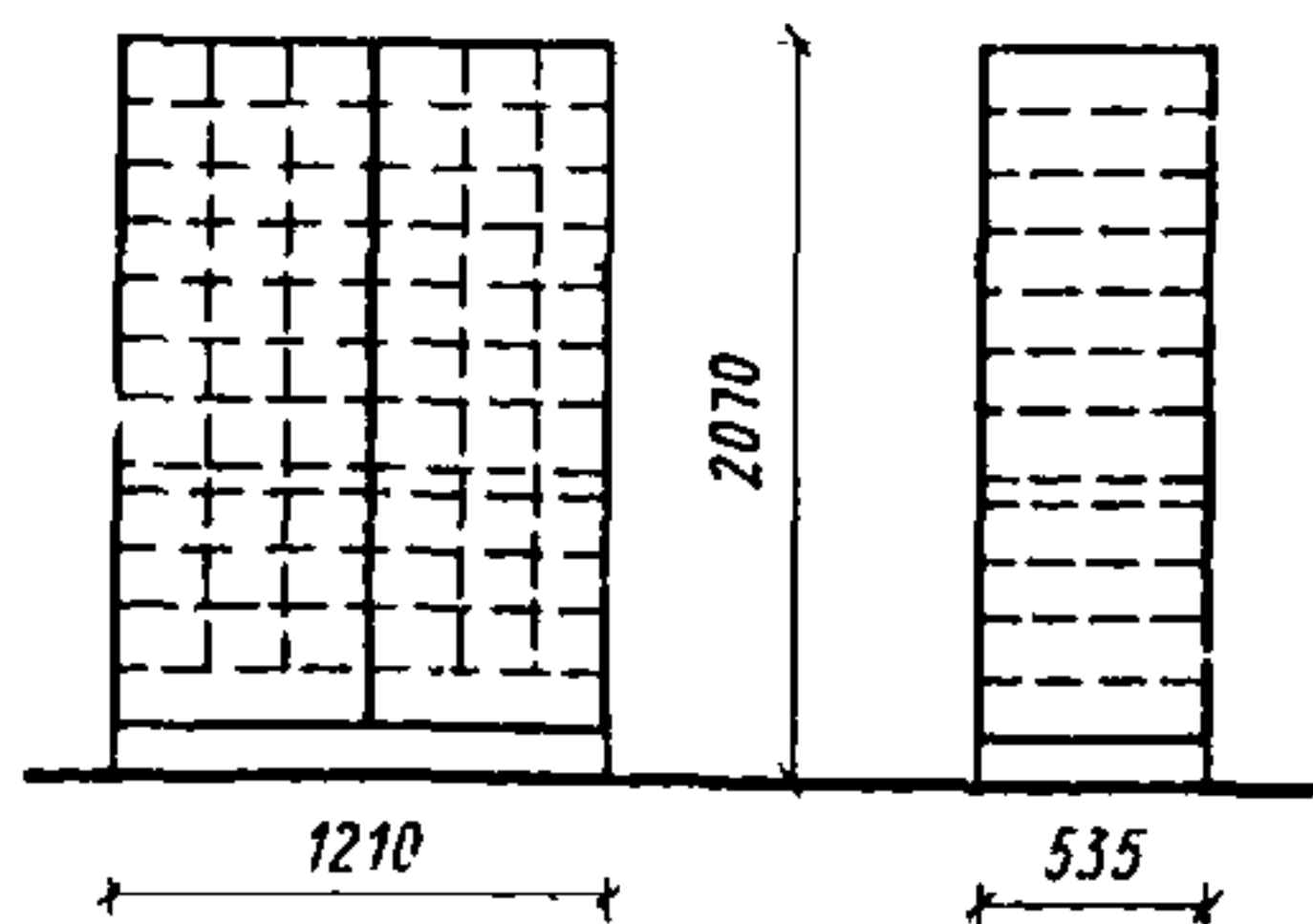

ПРИМЕНЕНИЕ 27

512. Шкаф каталожный
Шифр 3-01-05-01

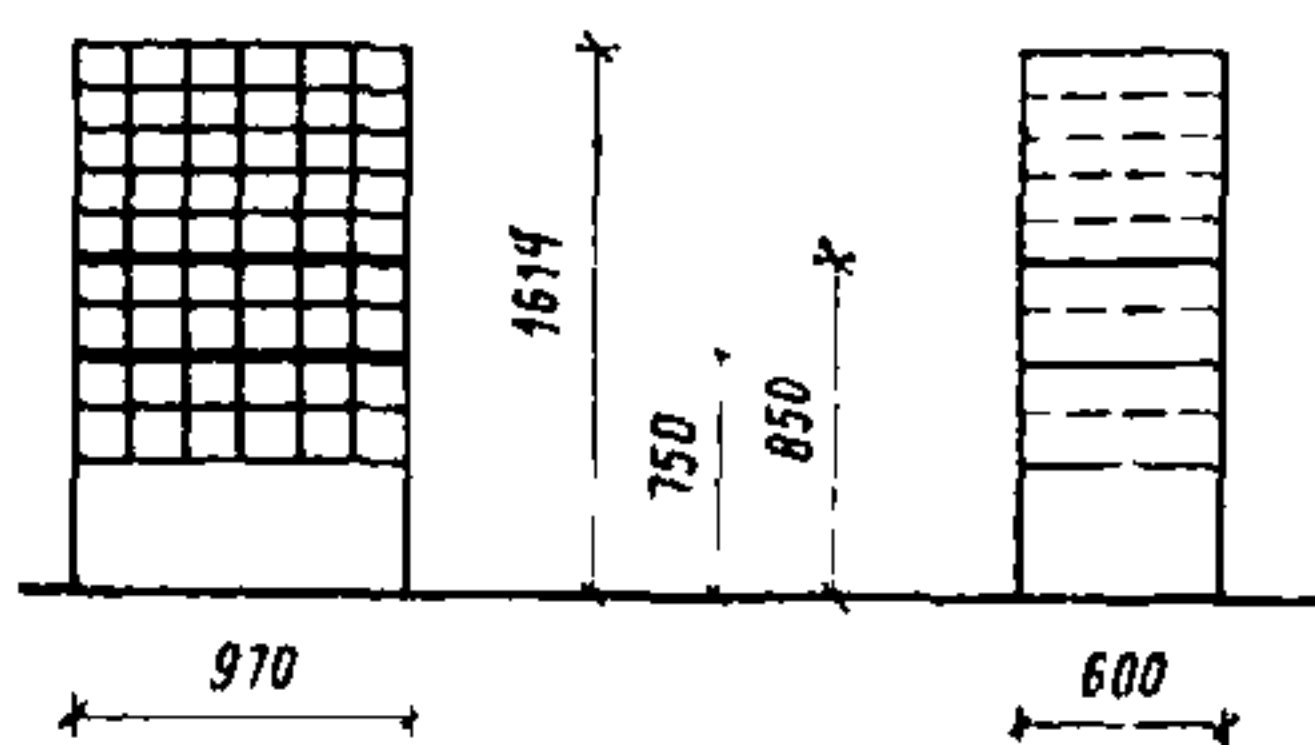

ПРИМЕНЕНИЕ 3, 4, 5, 12, 15, 16, 21, 22, 23, 24

513. Шкаф для читального зала
Шифр 3-01-05-02

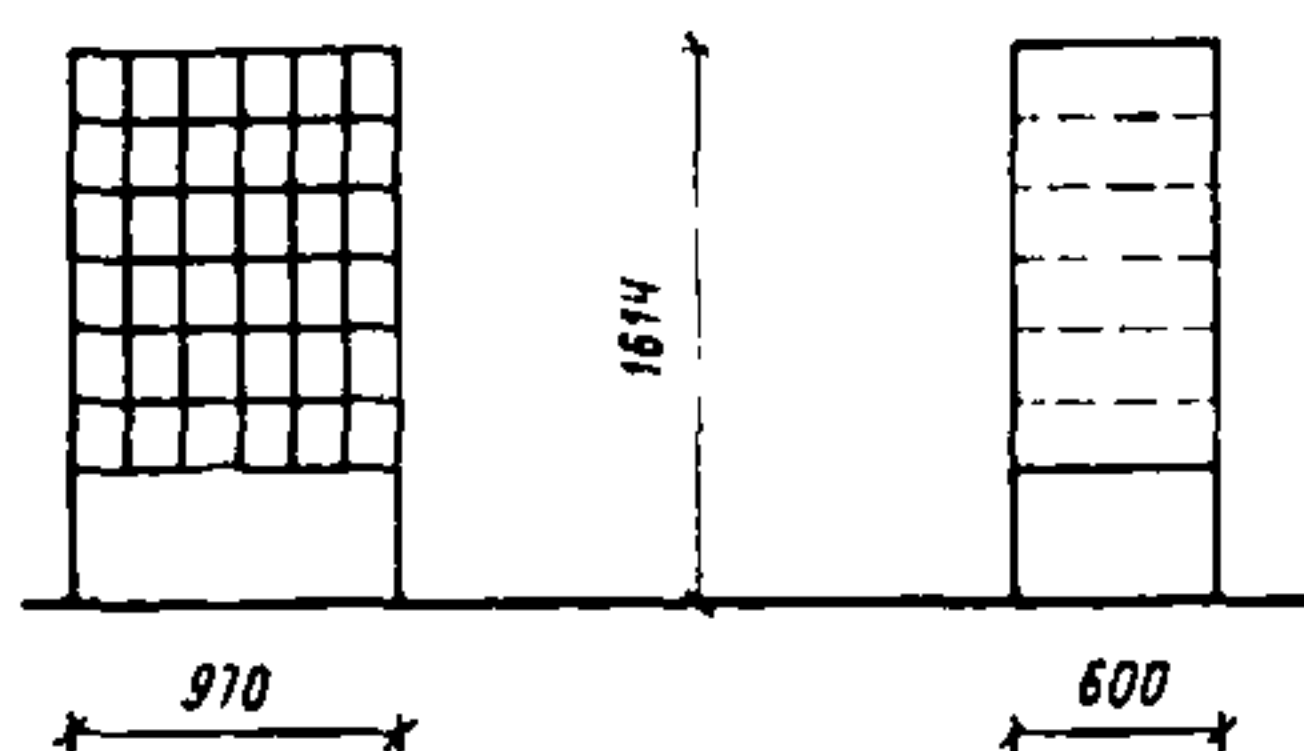

ПРИМЕНЕНИЕ 15, 21, 22

514. Шкаф для чертежных или газетных подшивок
Шифр 3-01-05-03

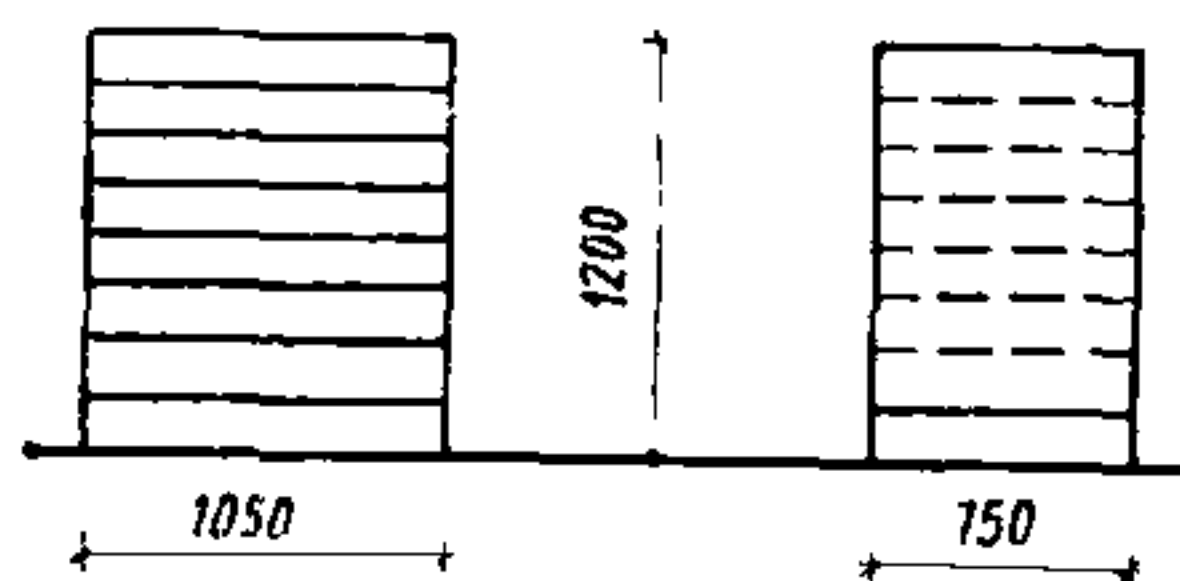

ПРИМЕНЕНИЕ 15, 21, 22

515. Фильмостат для фильмокопий
Шифр 3-01-05-04

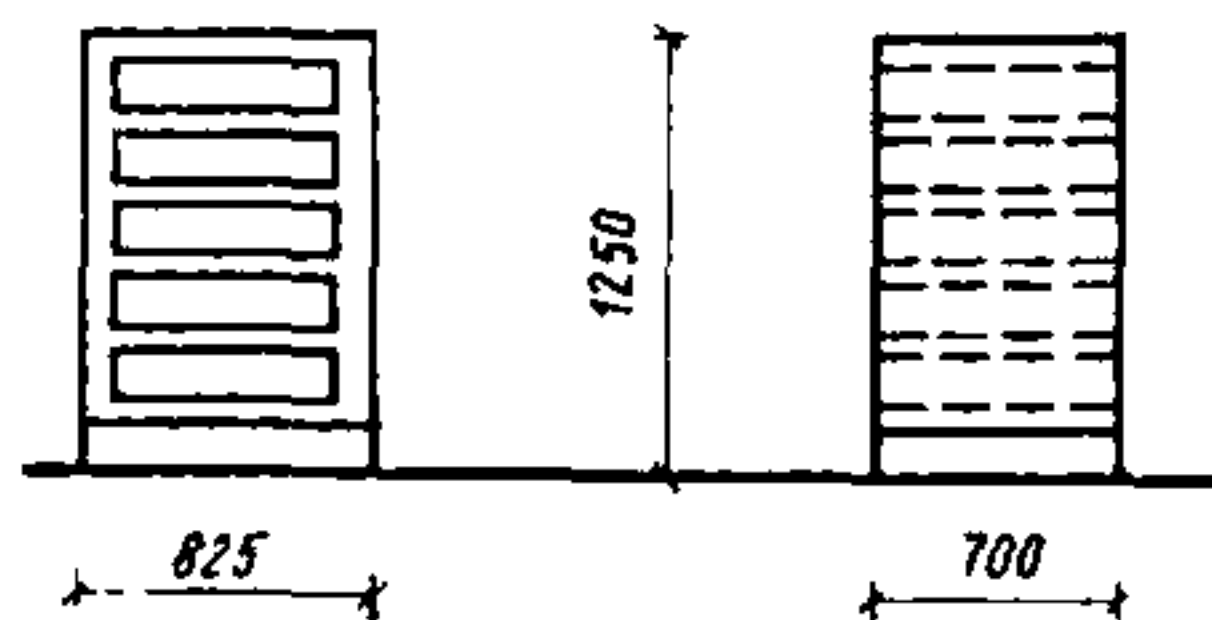

ПРИМЕНЕНИЕ 15, 21, 22

516. Шкаф для портфелей
Шифр 3-01-05-05

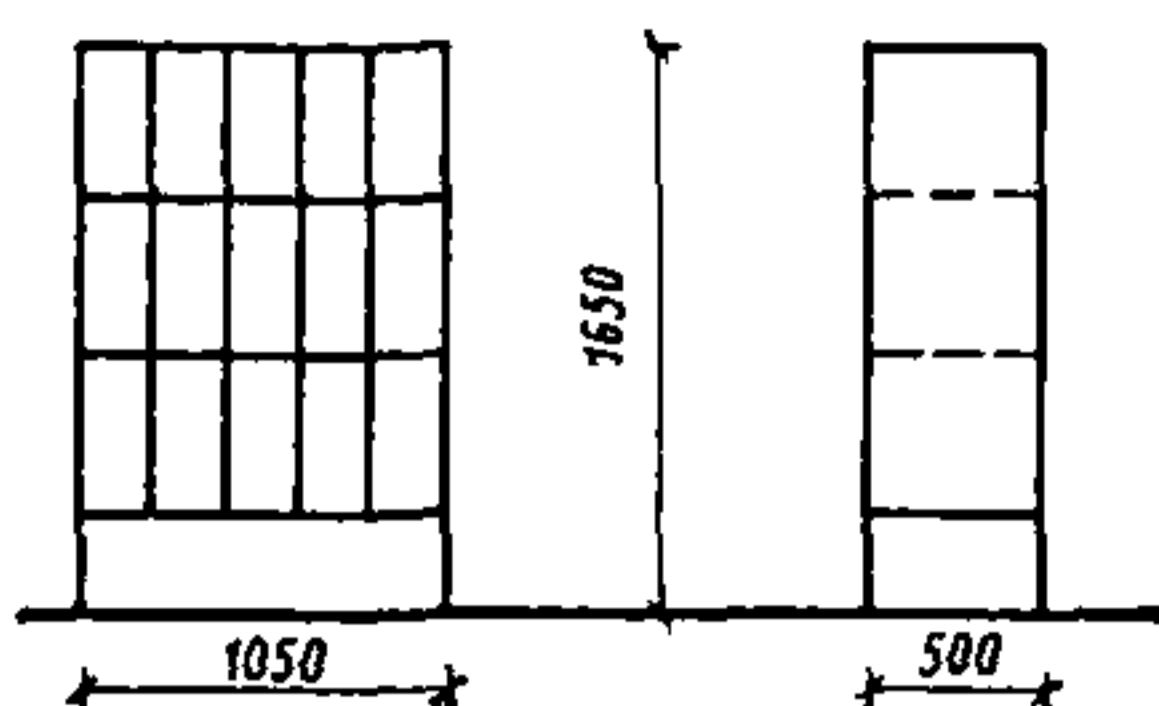

ПРИМЕНЕНИЕ 21

519. Шкаф для стерильных салфеток в кабинете личной гигиены
Шифр 3-01-06-03

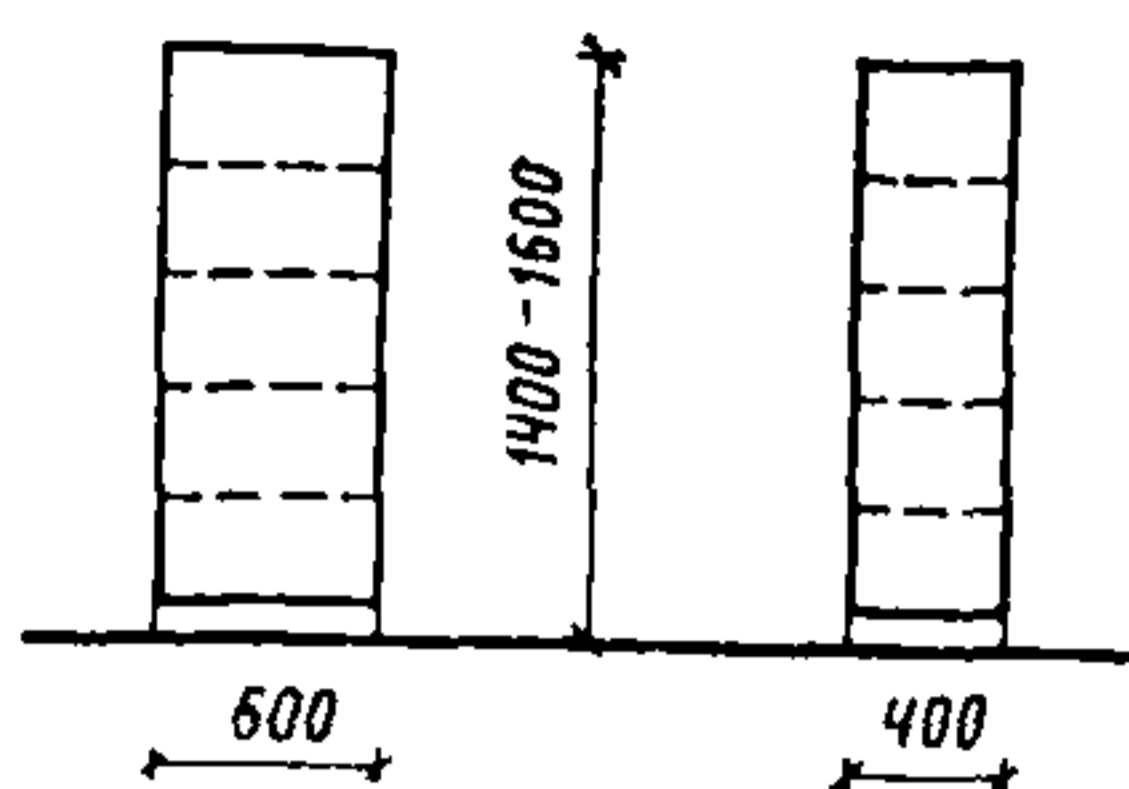

ПРИМЕНЕНИЕ 14, 15, 24

517. Шкаф для медикаментов навесной
Шифр 3-01-06-01

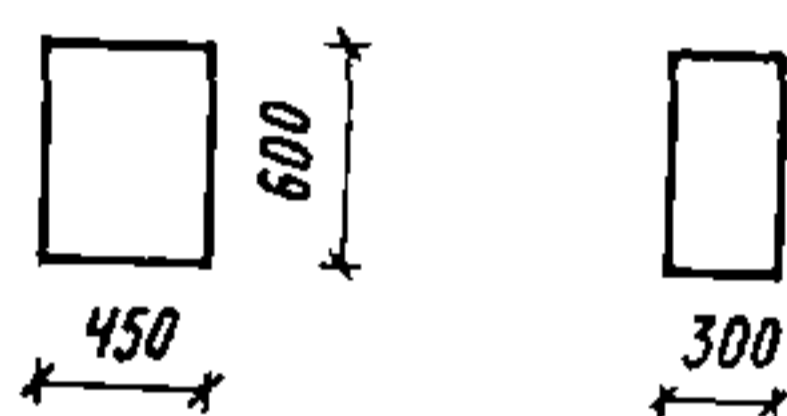

ПРИМЕНЕНИЕ 1, 2, 6, 7, 8, 9, 10, 11, 13, 14, 15, 17, 18, 19, 20, 21, 22, 23, 24, 25, 26

520. Шкаф для медикаментов, подготовленных для раздачи (вариант на 64 ячейки), для процедурной
Шифр 3-01-06-04

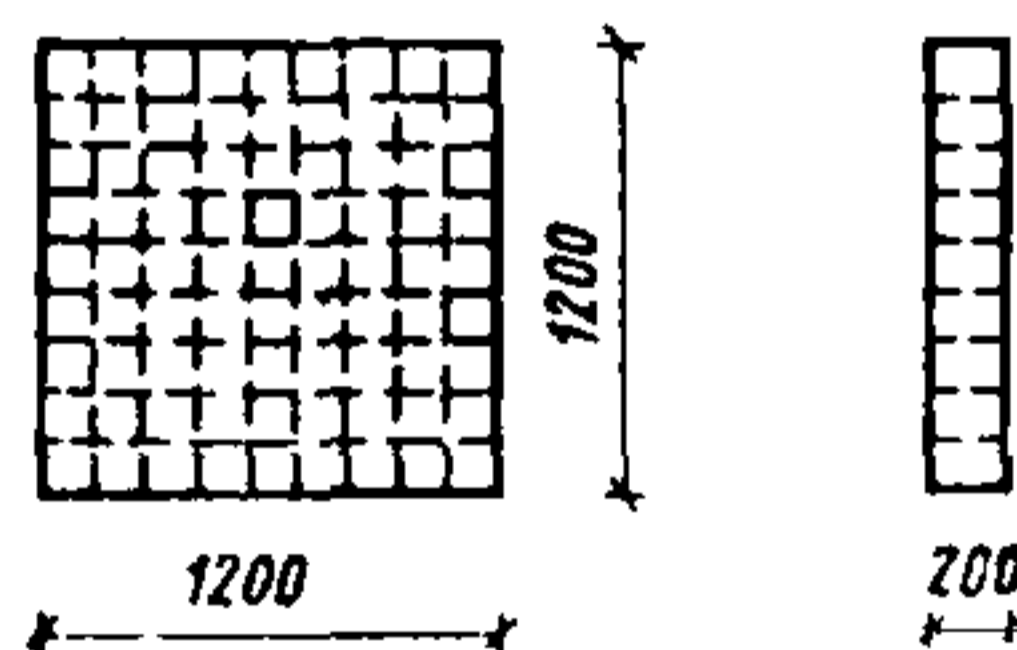

ПРИМЕНЕНИЕ 14

518. Шкаф для медицинских инструментов
Шифр 3-01-06-02

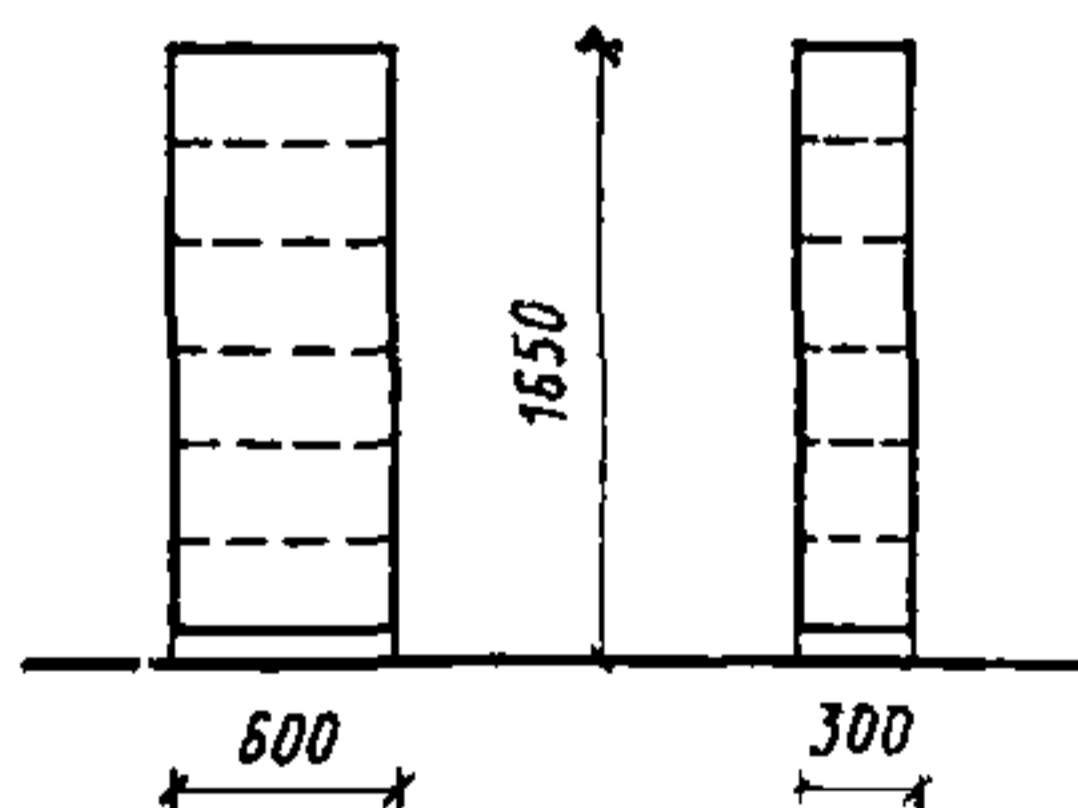

ПРИМЕНЕНИЕ 1, 2, 6, 7, 8, 12, 14, 15, 16, 17, 24, 25, 26

521. Шкаф для медикаментов в процедурной
Шифр 3-01-06-05

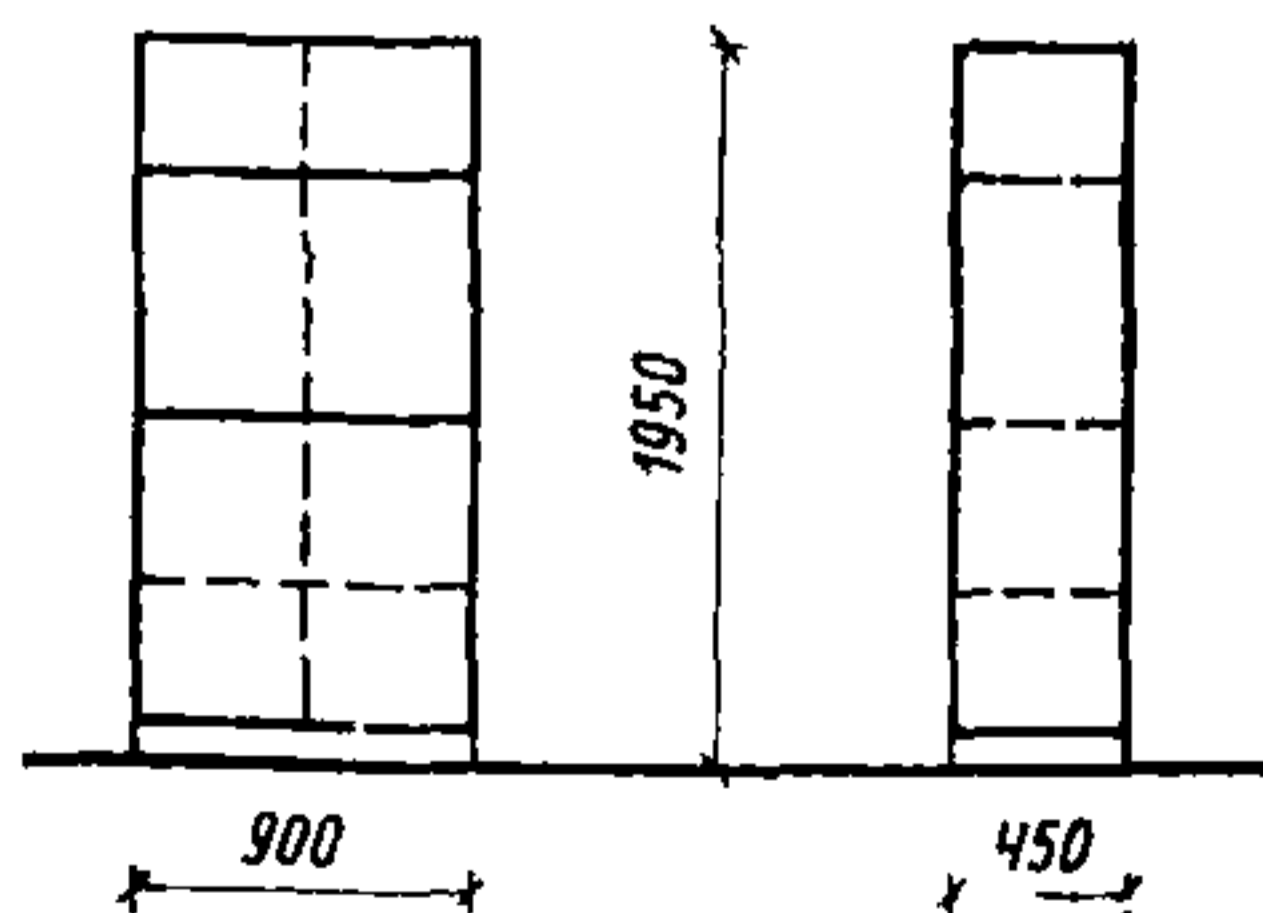

ПРИМЕНЕНИЕ 3, 4, 12, 14, 15, 16, 24

522. Шкаф для лекарственных трав и медикаментов
Шифр 3-01-06-06

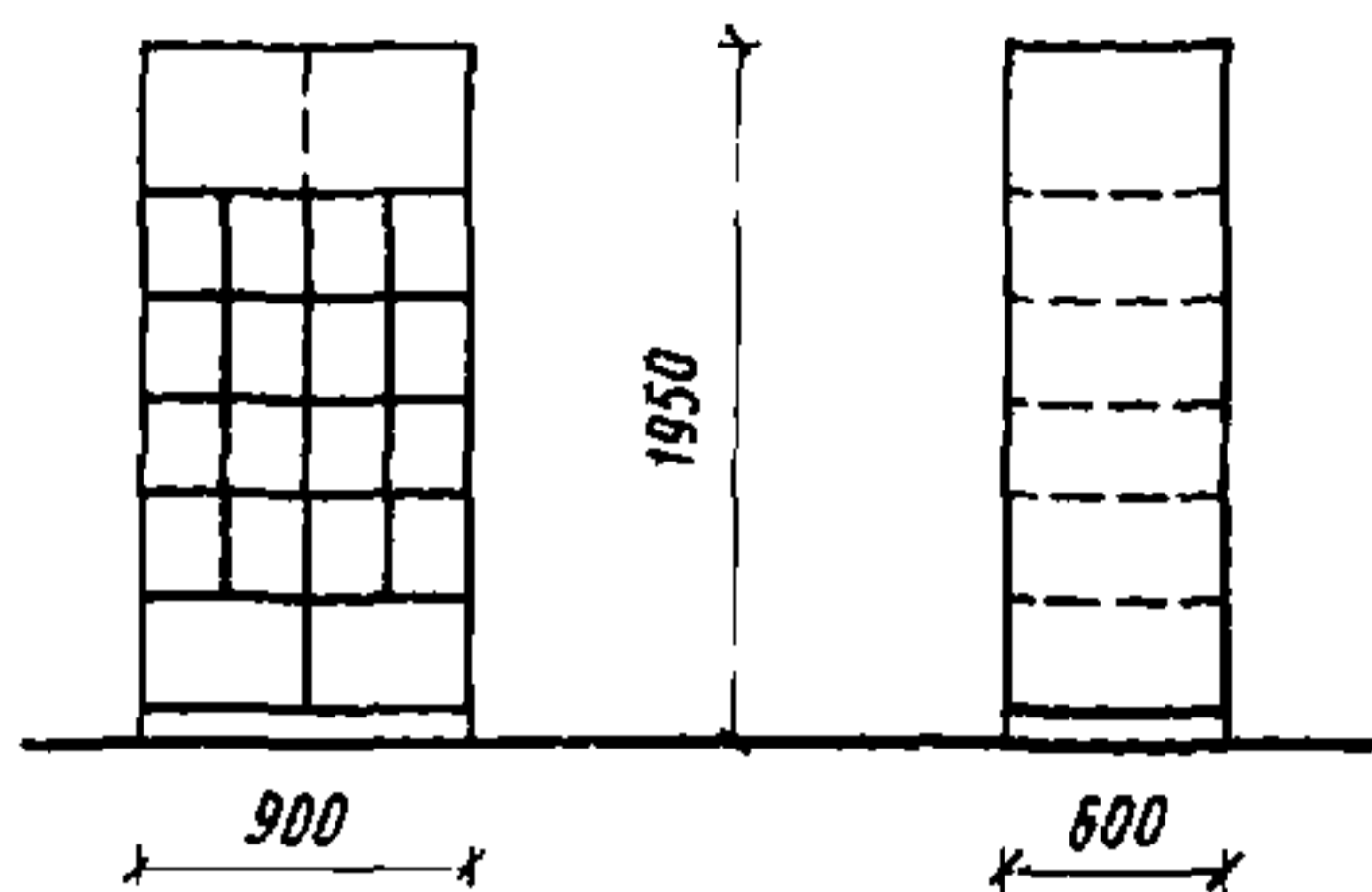

ПРИМЕНЕНИЕ 14, 15, 24

525. Шкаф для медицинских инструментов двустворчатый
Шифр 3-01-06-09

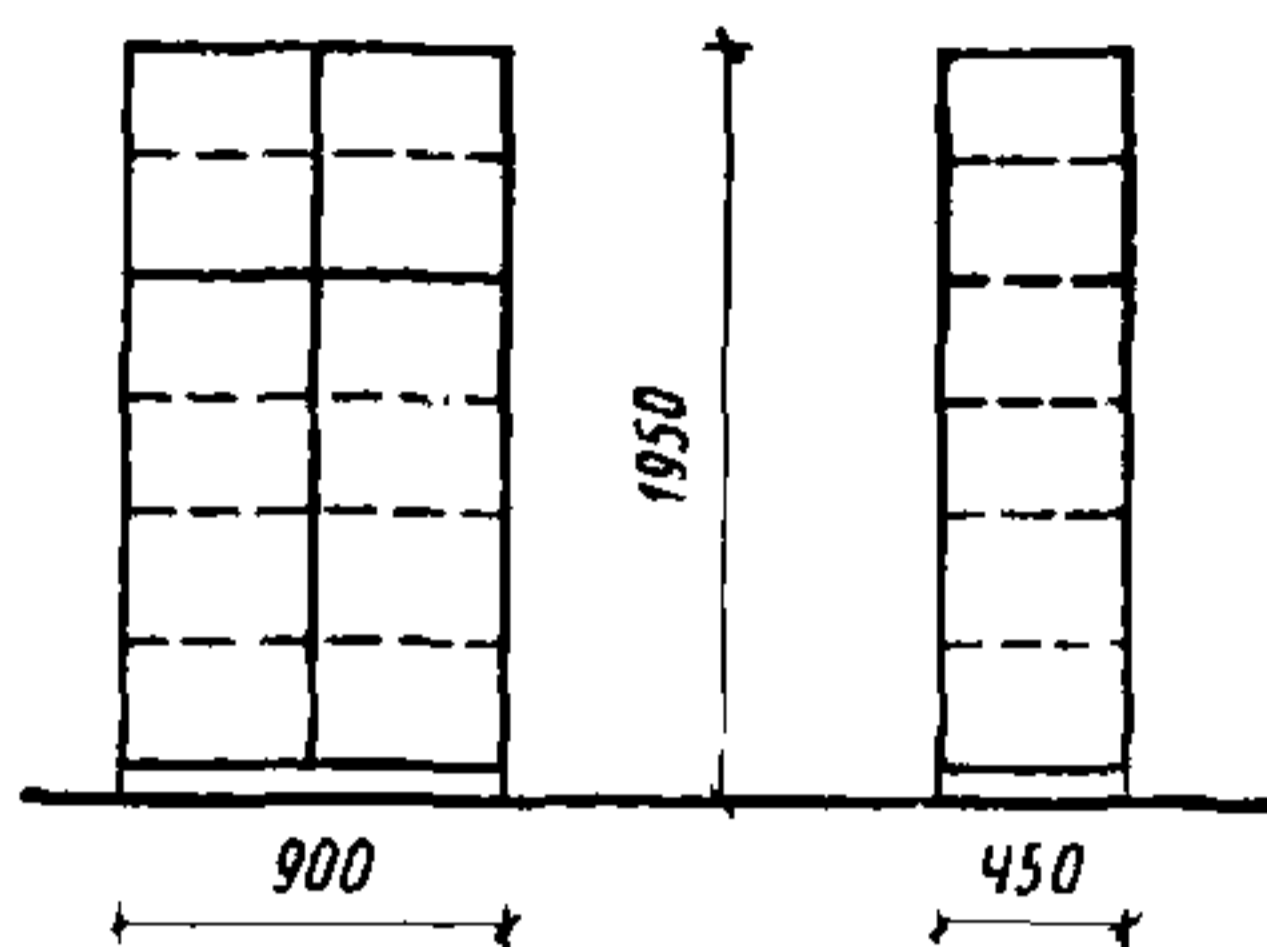

ПРИМЕНЕНИЕ 27

523. Шкаф медицинский большой
Шифр 3-01-06-07

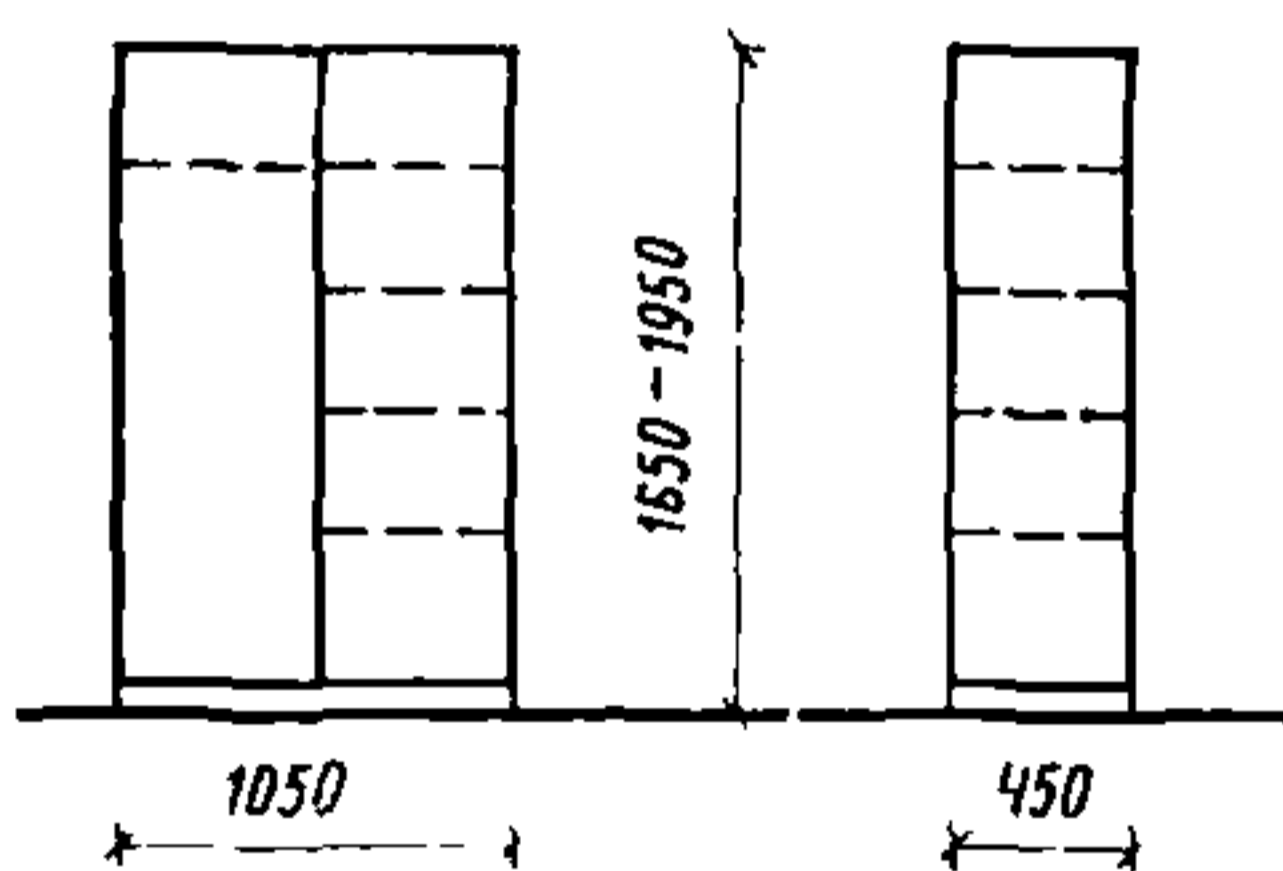

ПРИМЕНЕНИЕ 27

526. Шкаф пристенный для кружковых комнат
Шифр 3-01-07-01

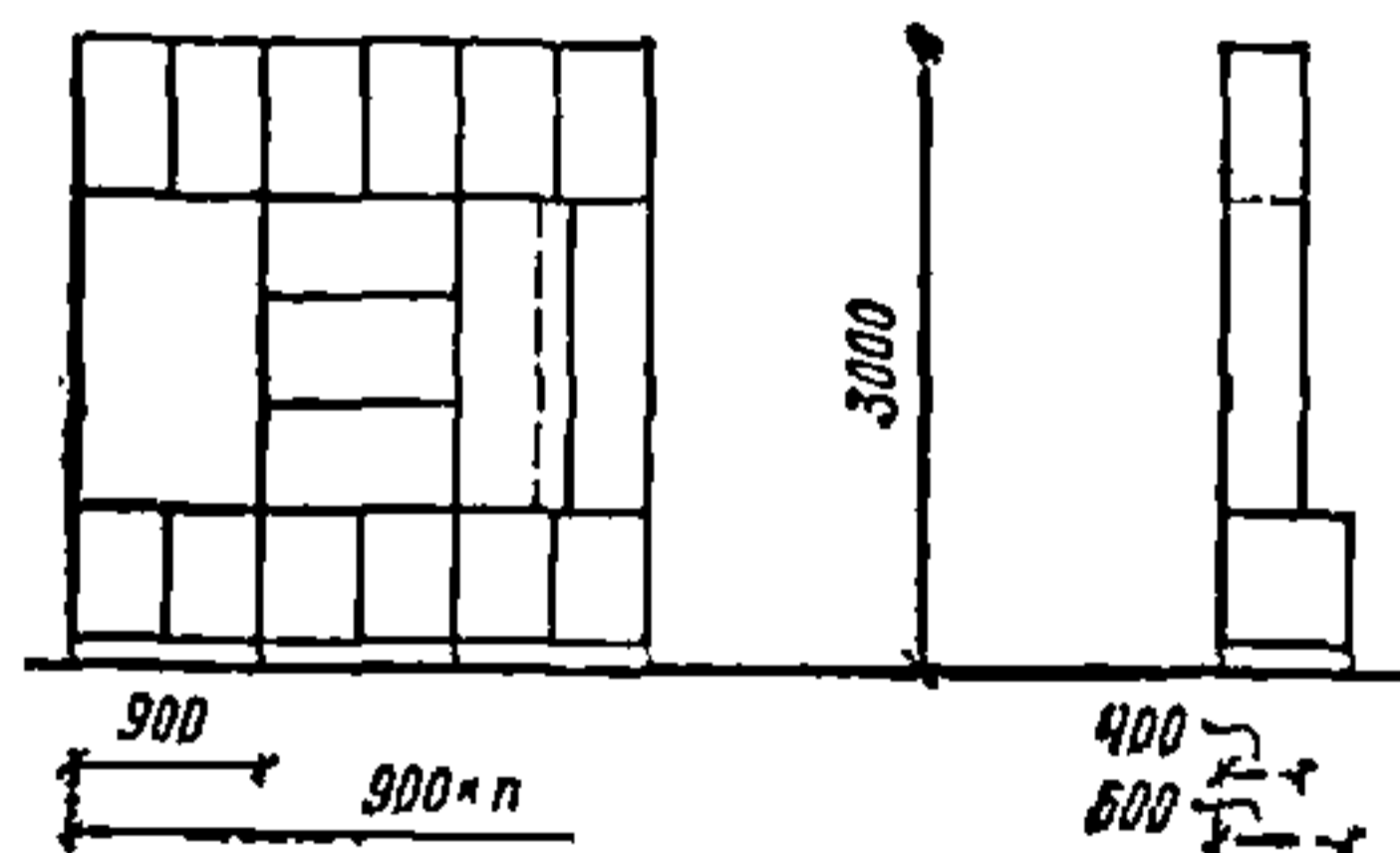

ПРИМЕНЕНИЕ 15

524. Шкаф для медикаментов одностворчатый
Шифр 3-01-06-08

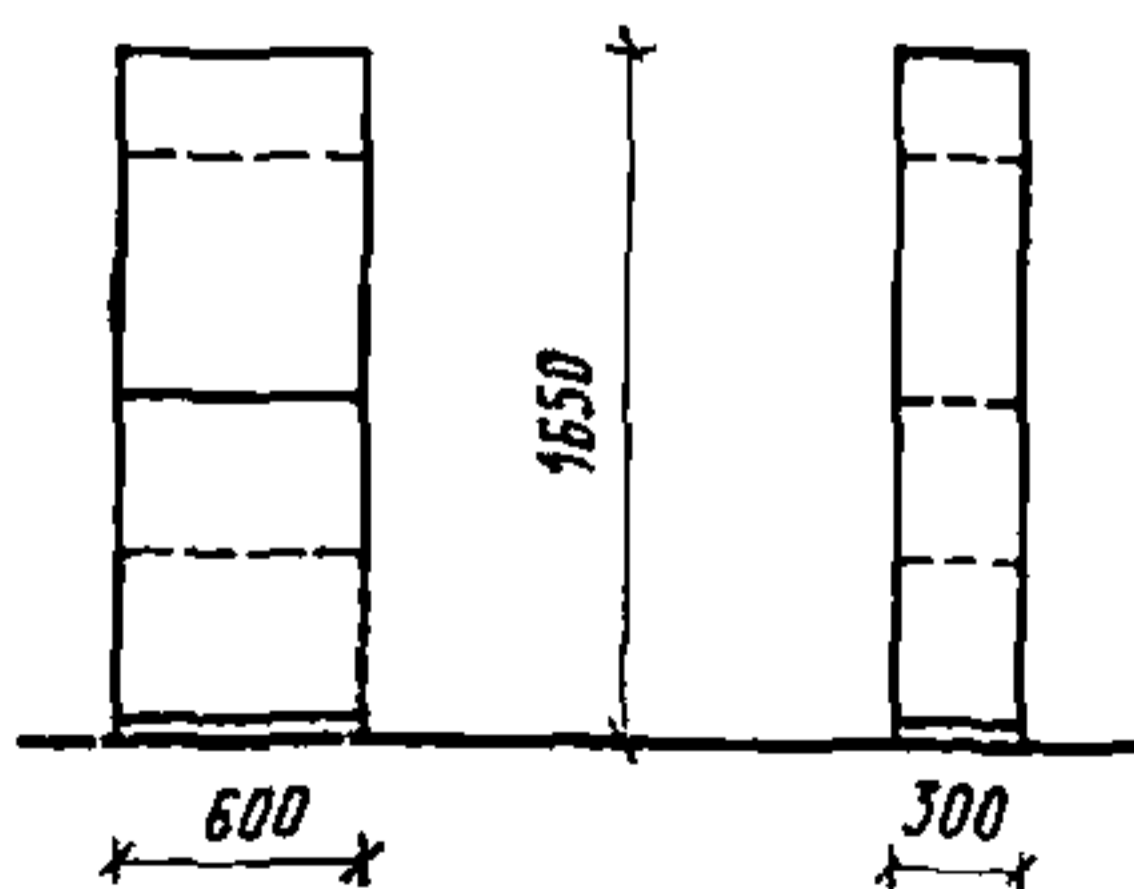

ПРИМЕНЕНИЕ 27

Секции шкафа

- 1 для наглядных пособий и инвентаря
- 2 для бумаги, холста и т. д.
- 3 для керамики, инвентаря, книг
- 4 для одежды и мольбертов

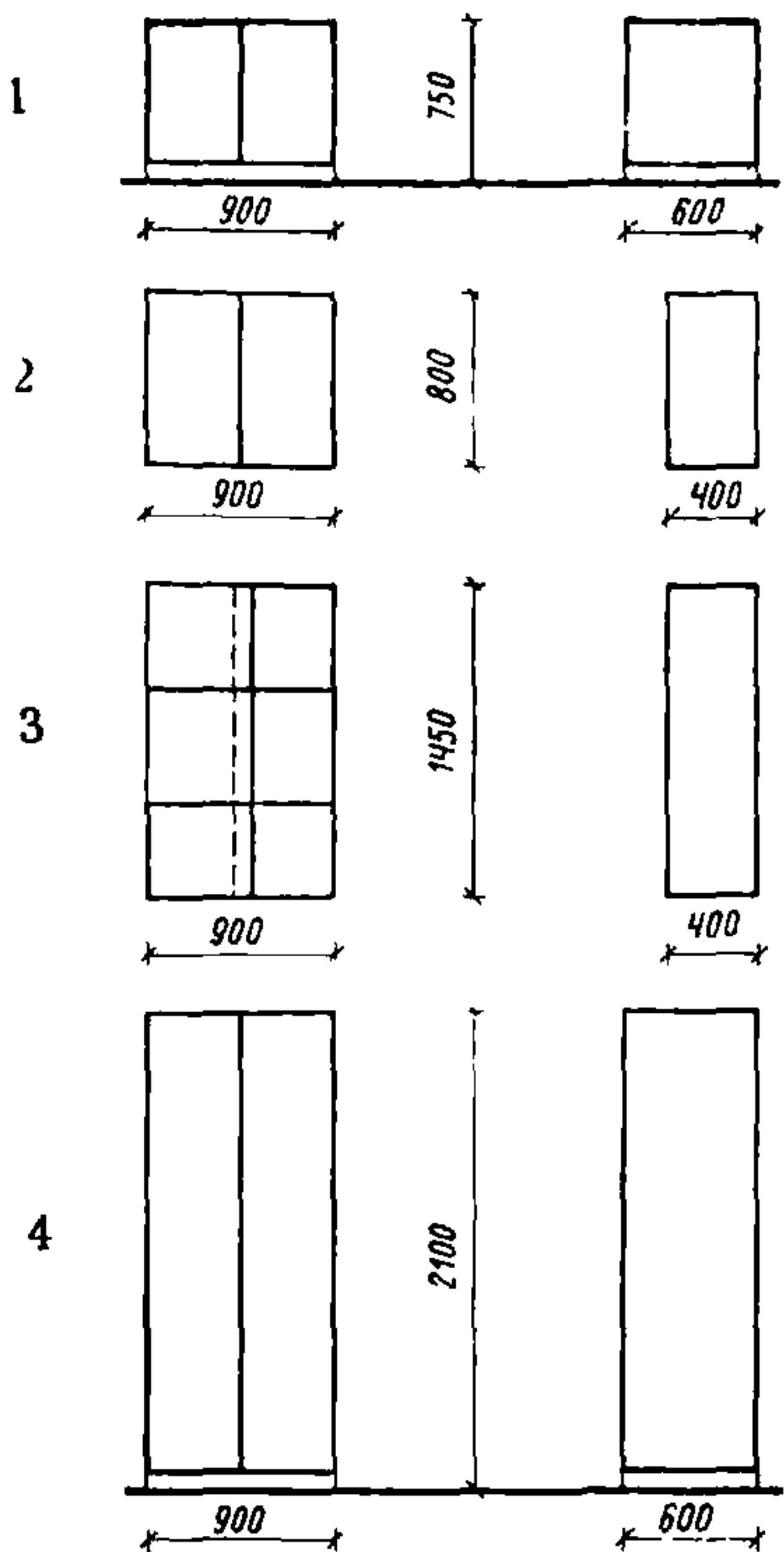

инструментов
 3 с дверками для малых
 инструментов
 4 открытая
 5—6 дополнительные
 7 ящик для хранения нот

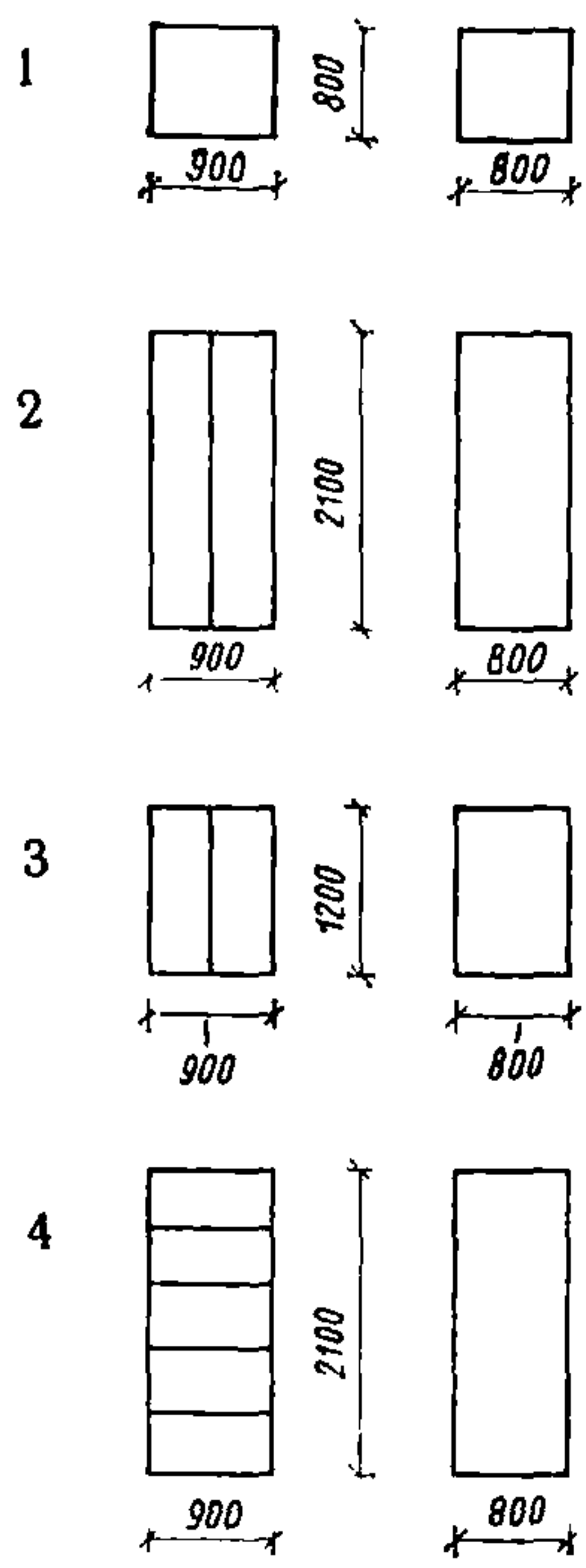

527. Шкаф пристенный для музыкальных инструментов
 Шифр 3-01-07-02

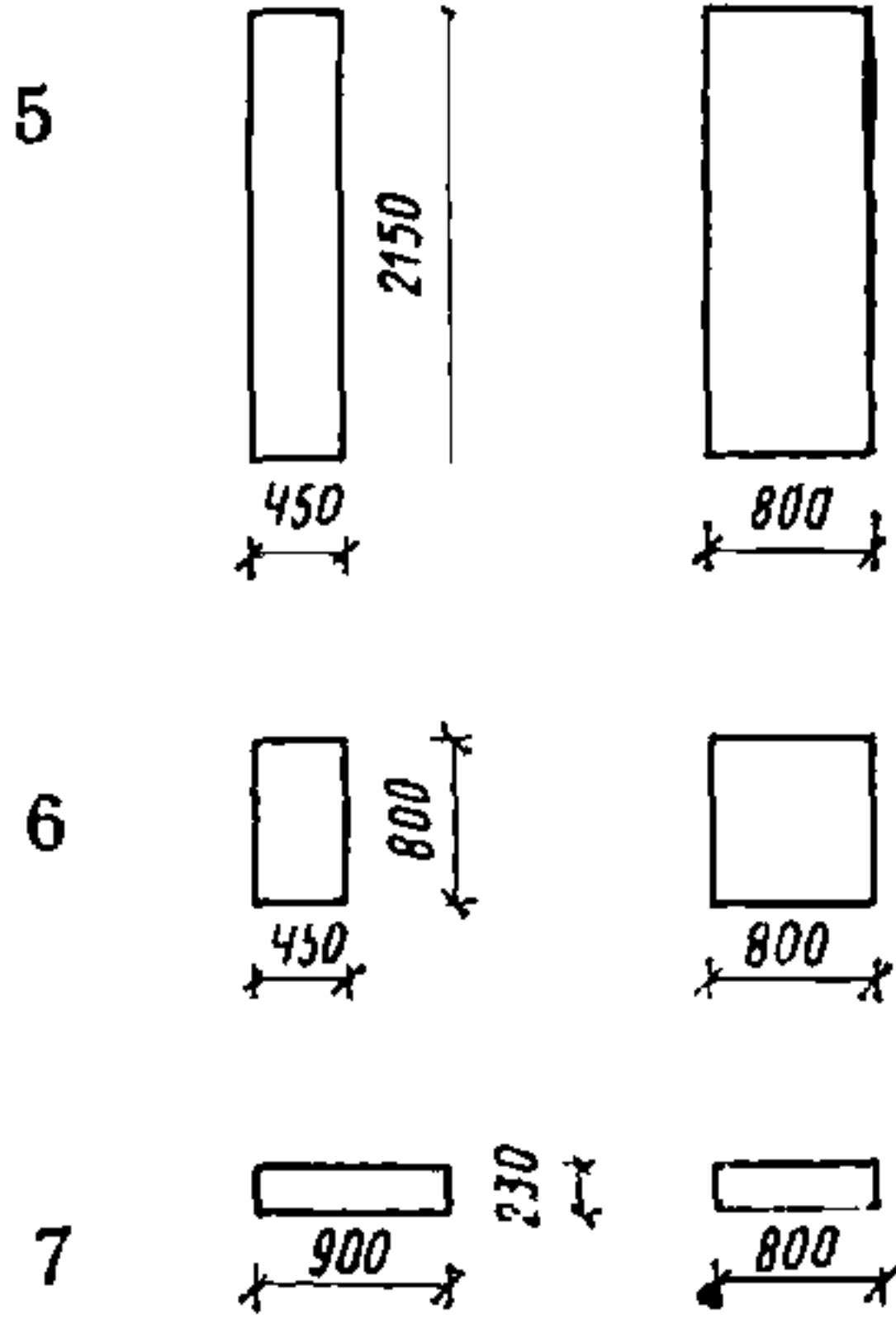
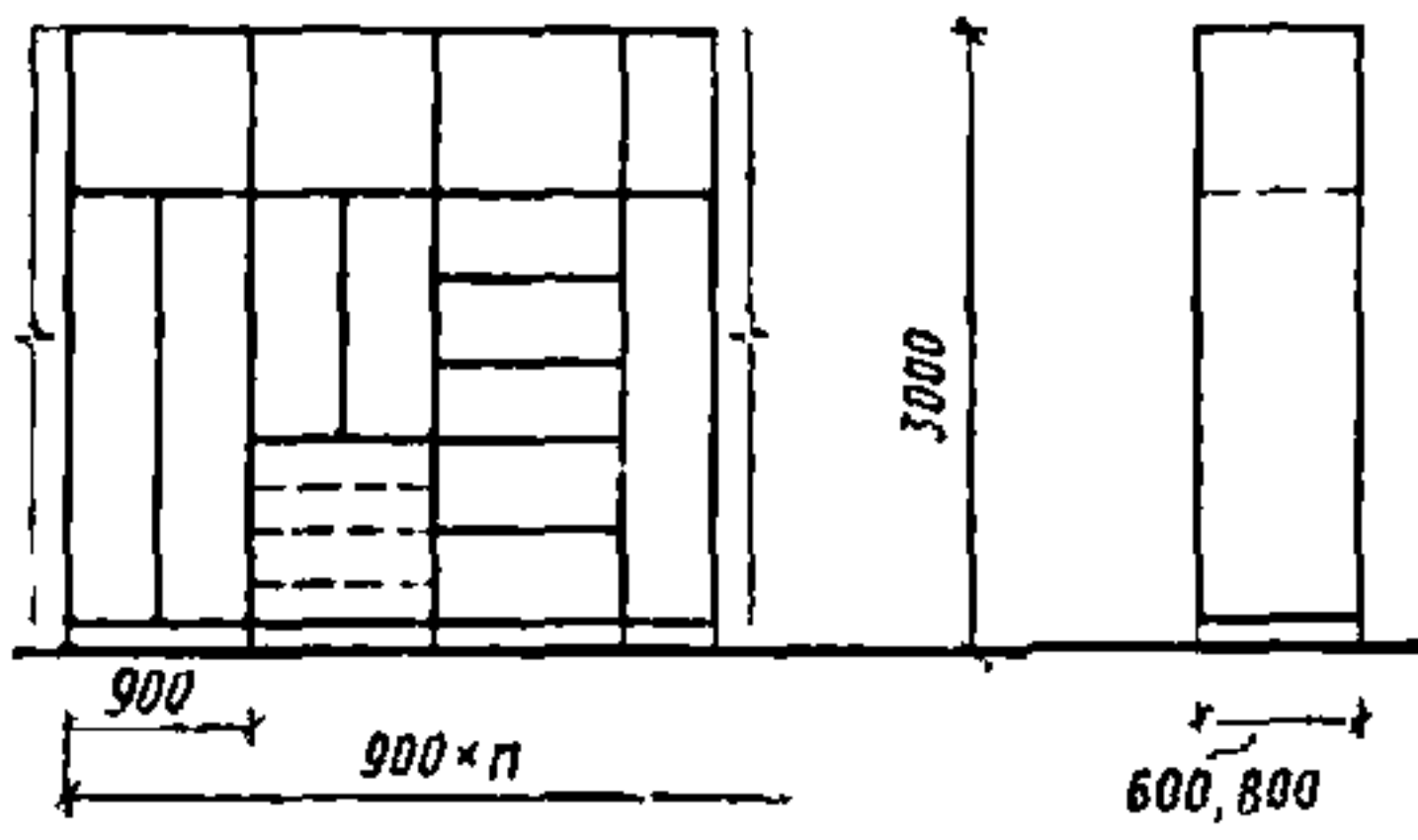

ПРИМЕНЕНИЕ 3, 6, 15, 16

Секции шкафа
 1 верхняя
 2 с дверками для крупных

528. Шкаф для спортивного инвентаря
Шифр 3-02-07-03

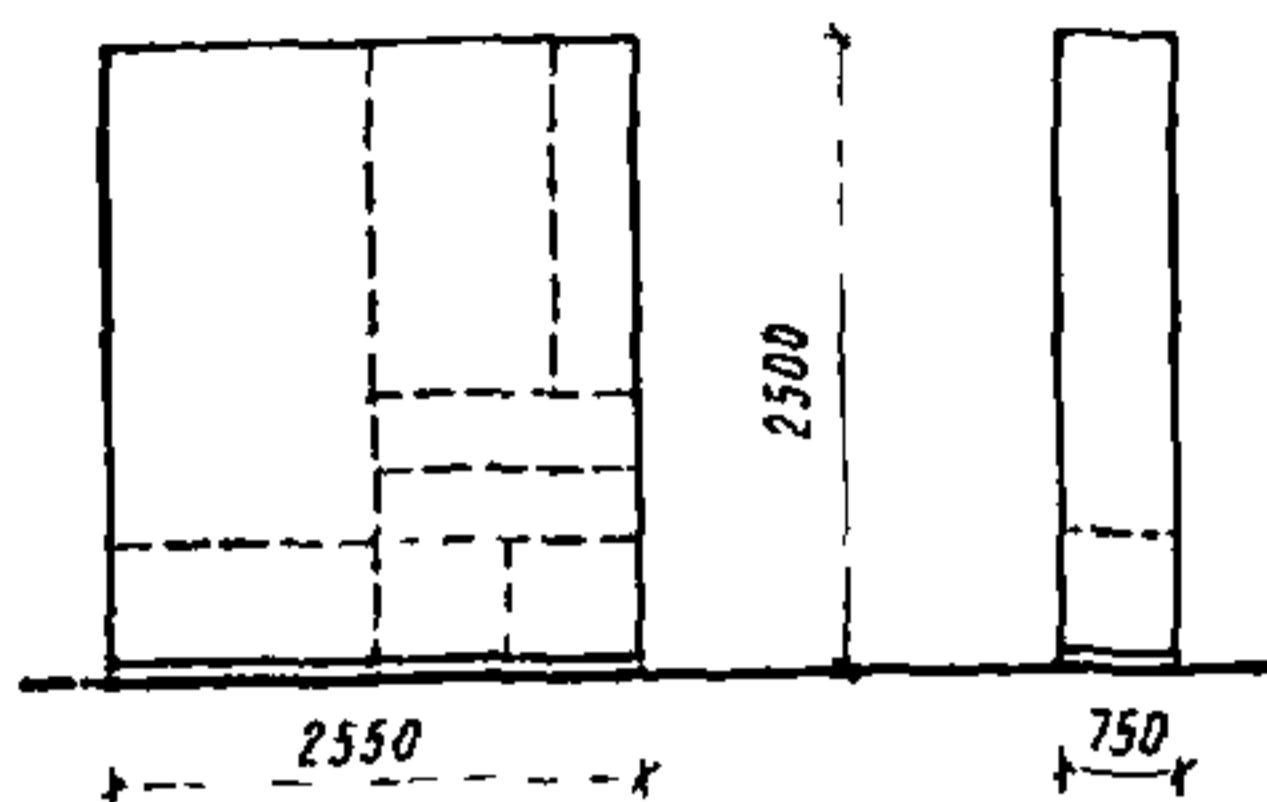

ПРИМЕНЕНИЕ 1

531. Шкаф для сортировки поспакетов
Шифр 3-01-08-03

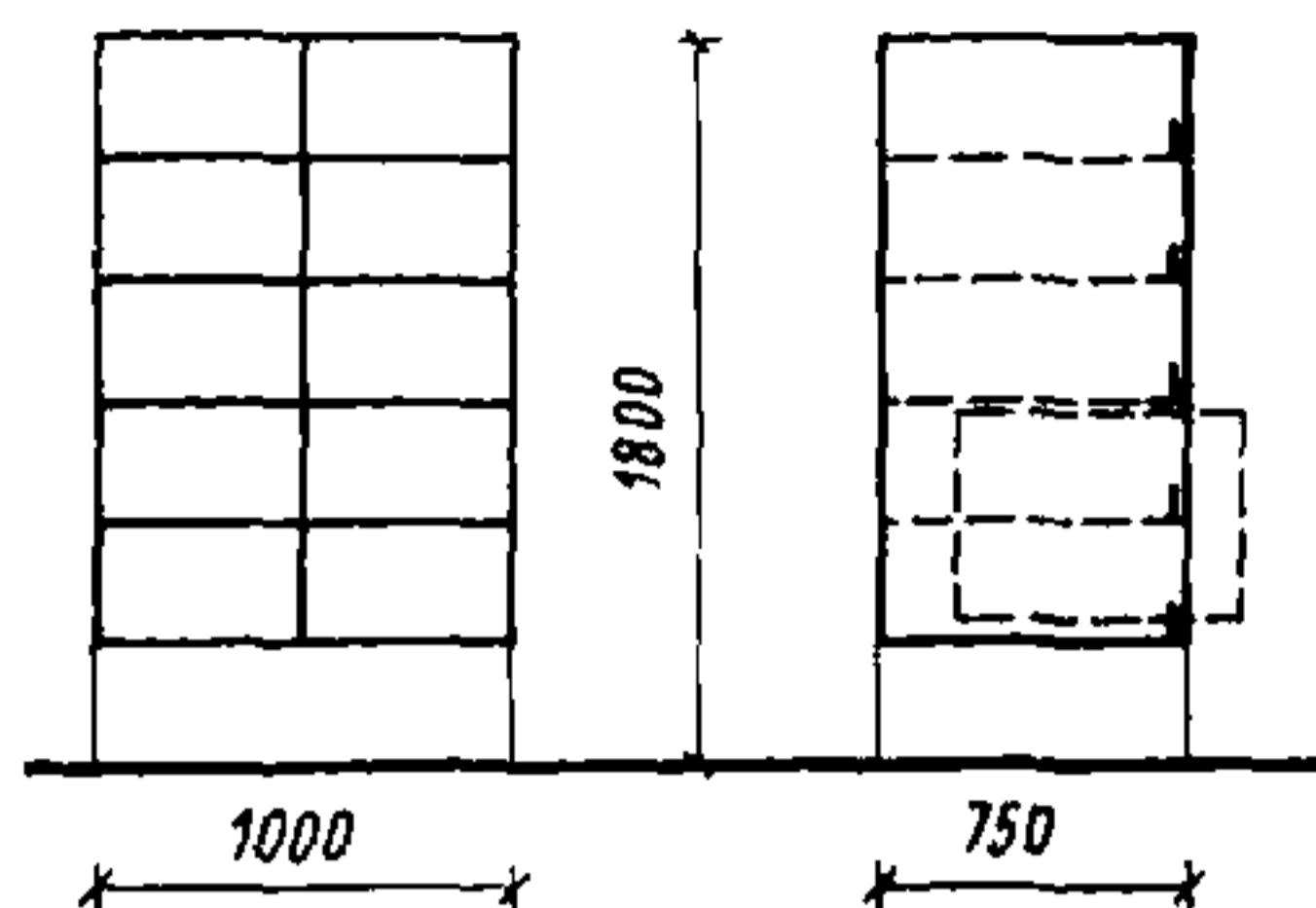

ПРИМЕНЕНИЕ 23, 25

529. Шкаф для общей сортировки писем
Шифр 3-01-08-01

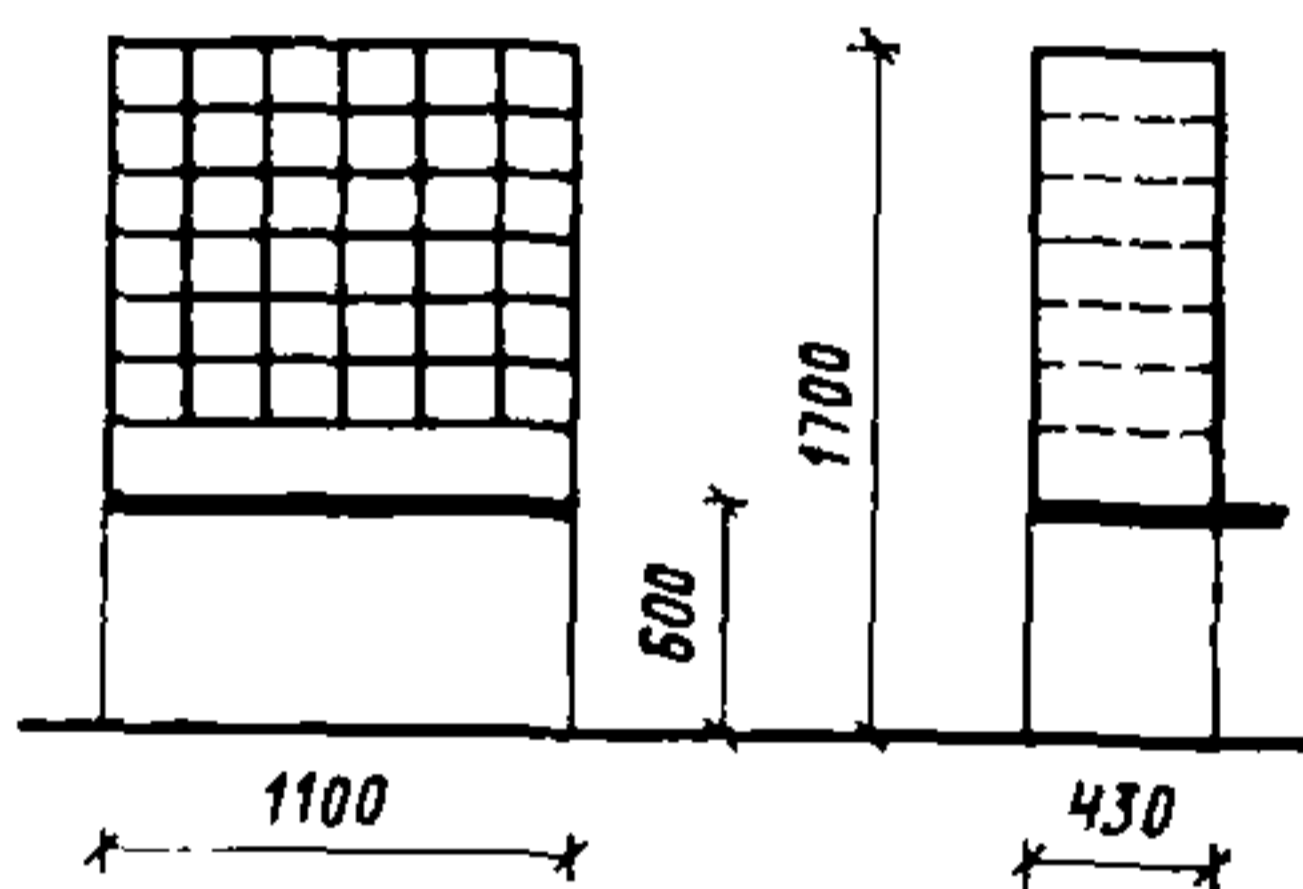

ПРИМЕНЕНИЕ 15, 23, 25

532. Секция верхняя с глухой задней стенкой
Шифр 3-01-08-04

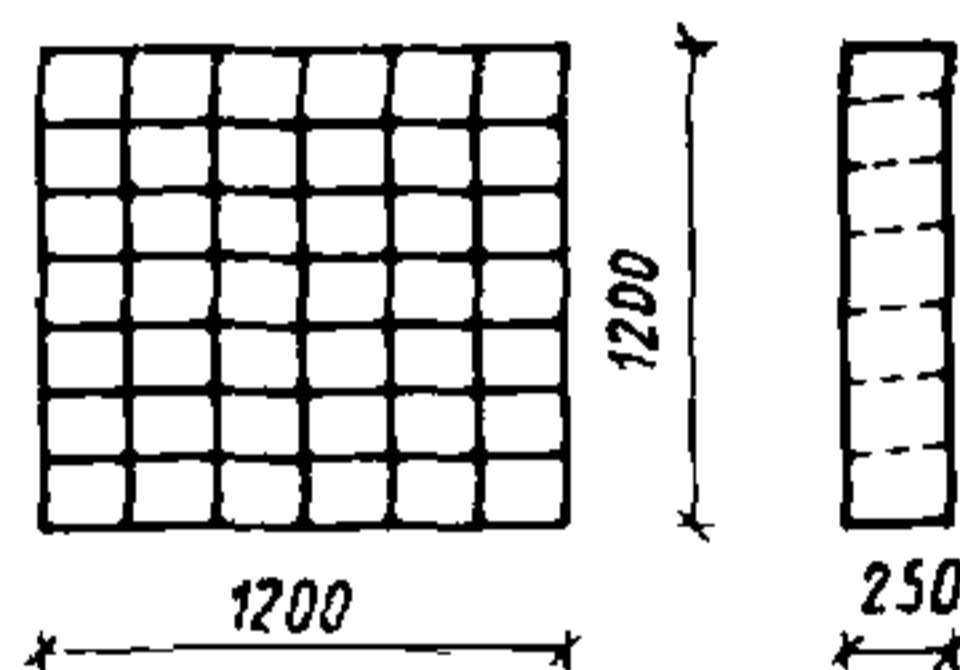

ПРИМЕНЕНИЕ 23

533. Секция верхняя с глухой задней стенкой
Шифр 3-01-08-05

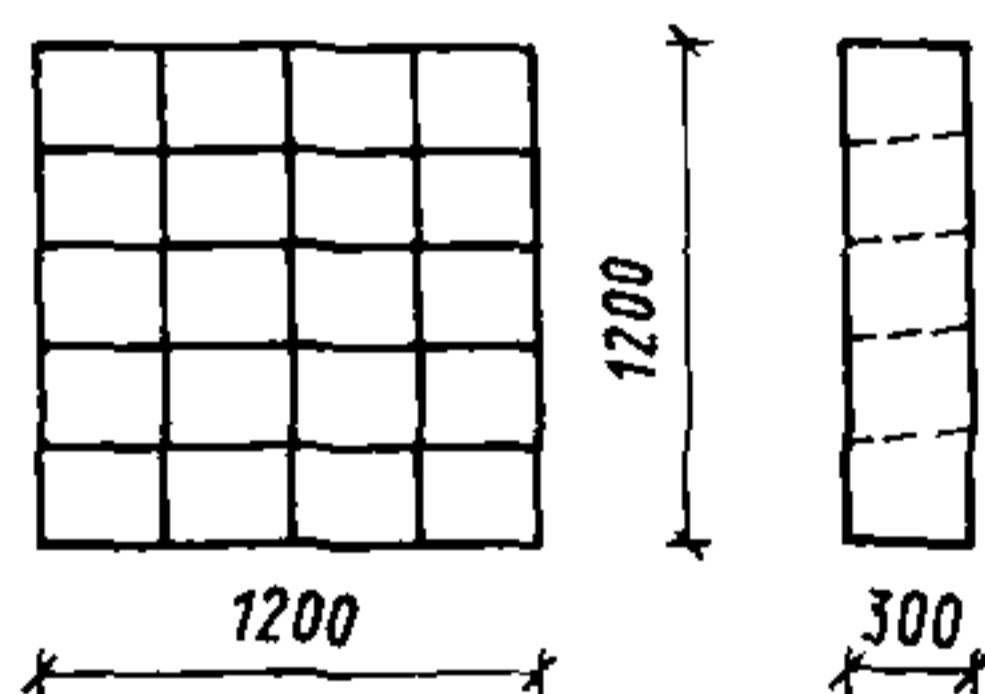

ПРИМЕНЕНИЕ 23

530. Шкаф для сортировки поспакетов и бандеролей
Шифр 3-01-08-02

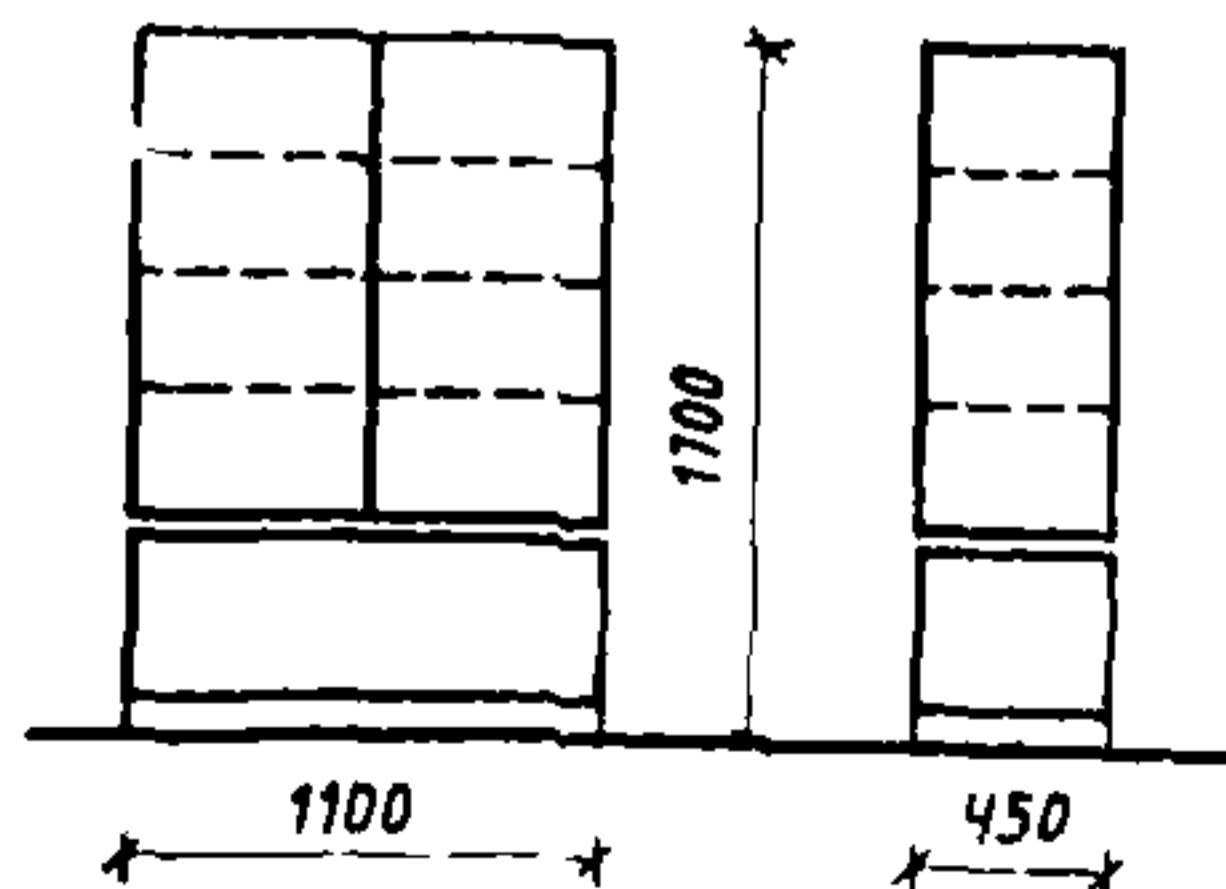

ПРИМЕНЕНИЕ 23

534. Шкаф для именных вещей
Шифр 3-01-08-06

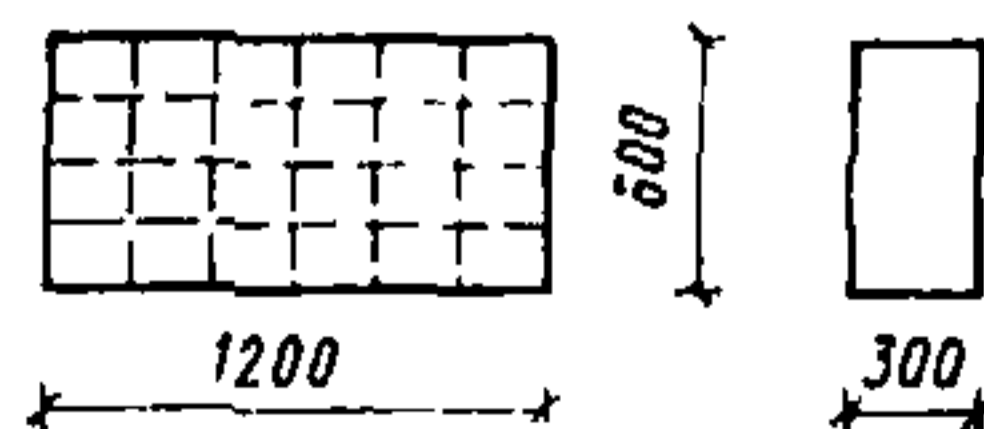

ПРИМЕНЕНИЕ 23

535. Шкаф-секция угловая
Шифр 3-01-08-07

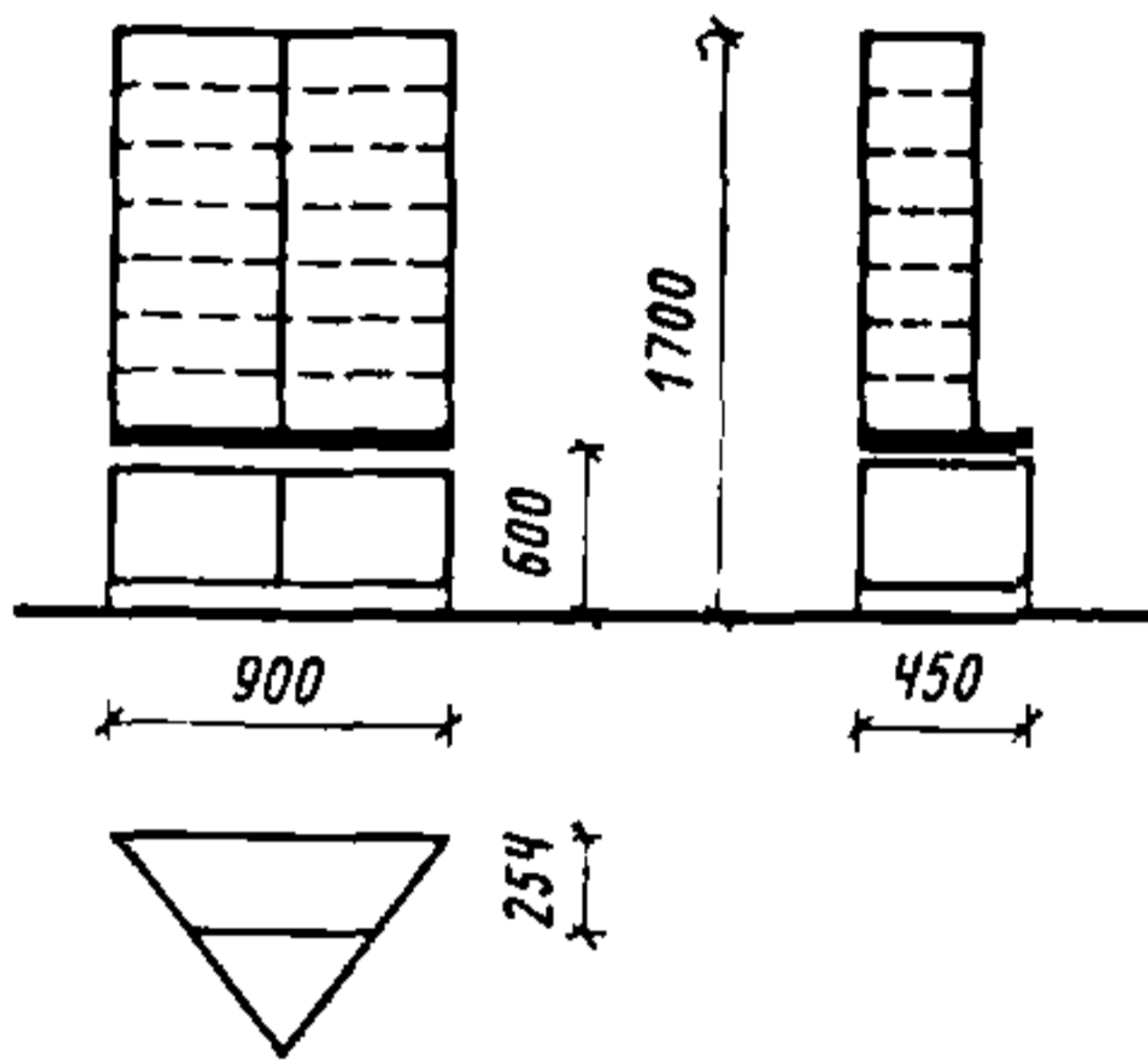

ПРИМЕНЕНИЕ 23

538. Шкаф абонентский
Шифр 3-01-08-10

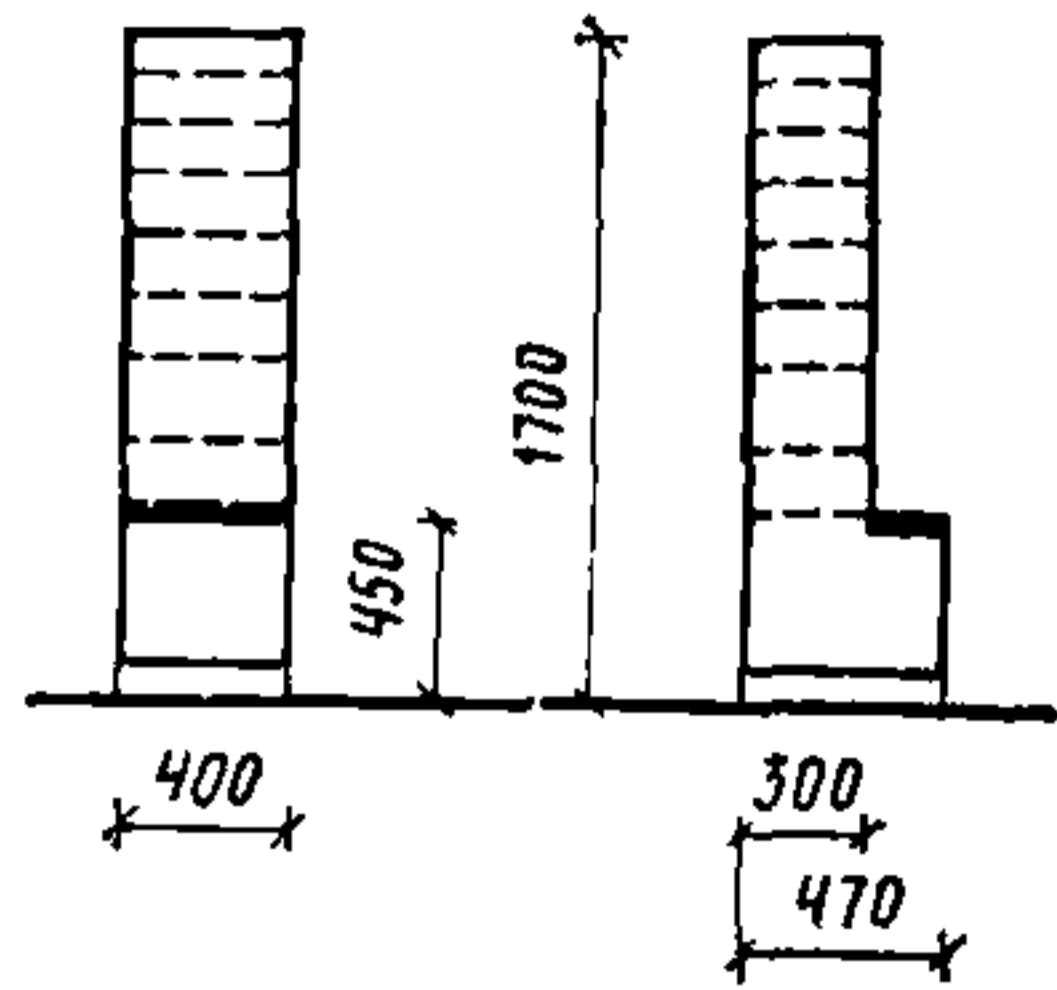

ПРИМЕНЕНИЕ 23

536. Шкаф для сортировки
печати
Шифр 3-01-08-08

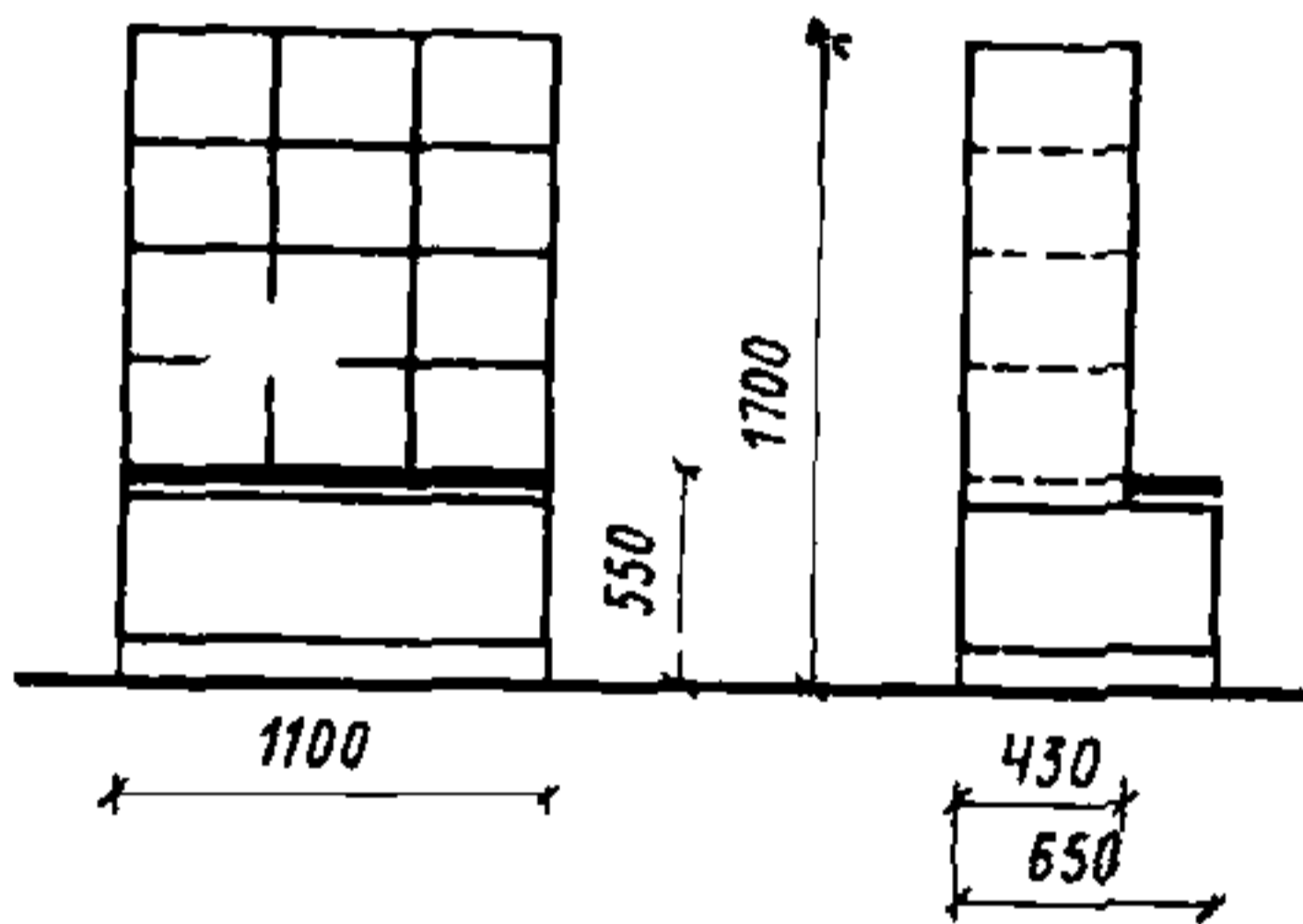

ПРИМЕНЕНИЕ 15, 23,
25

539. Шкаф абонентский
Шифр 3-01-08-11

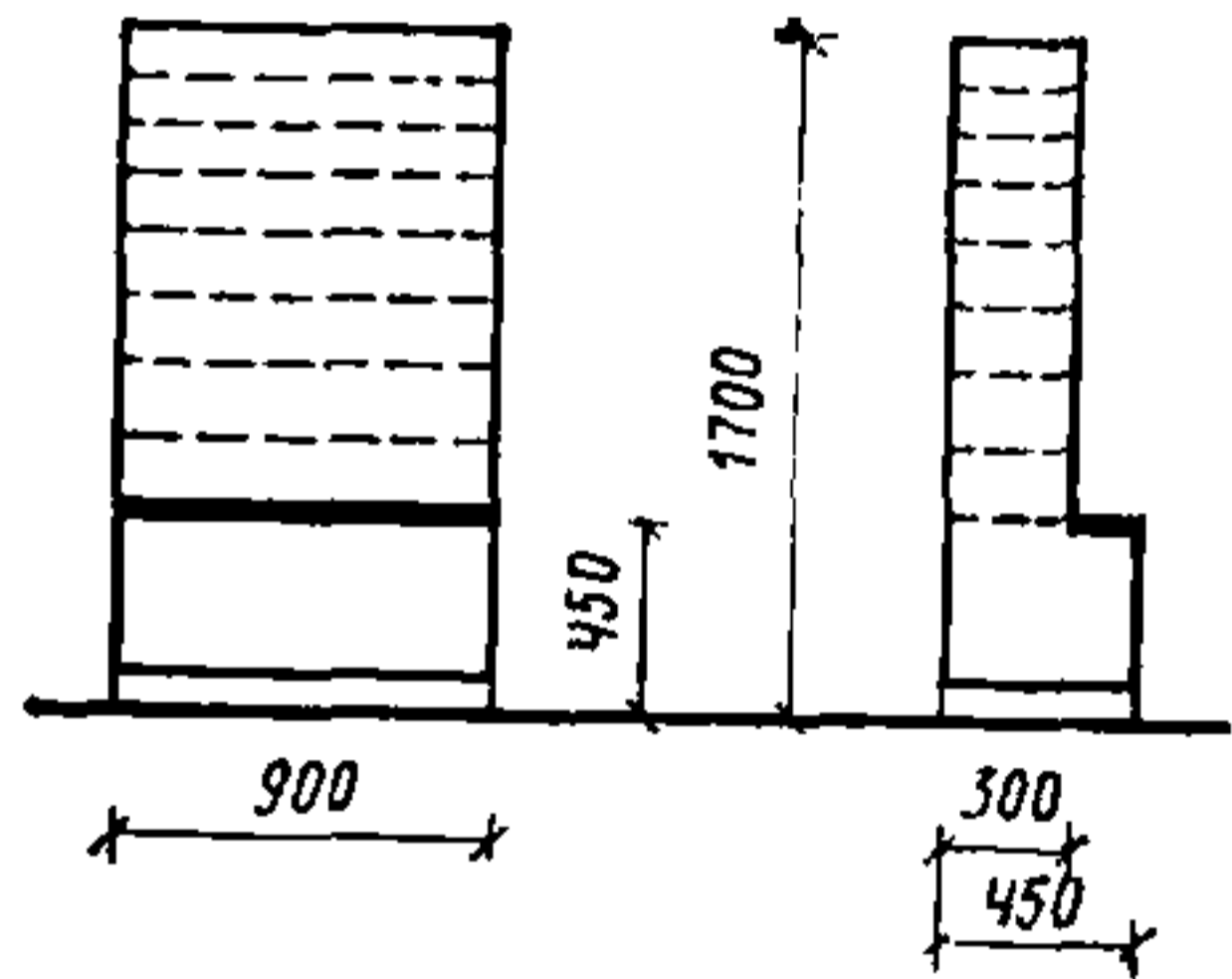

ПРИМЕНЕНИЕ 23

537. Секция шкафа абонент-
ская
Шифр 3-01-08-09

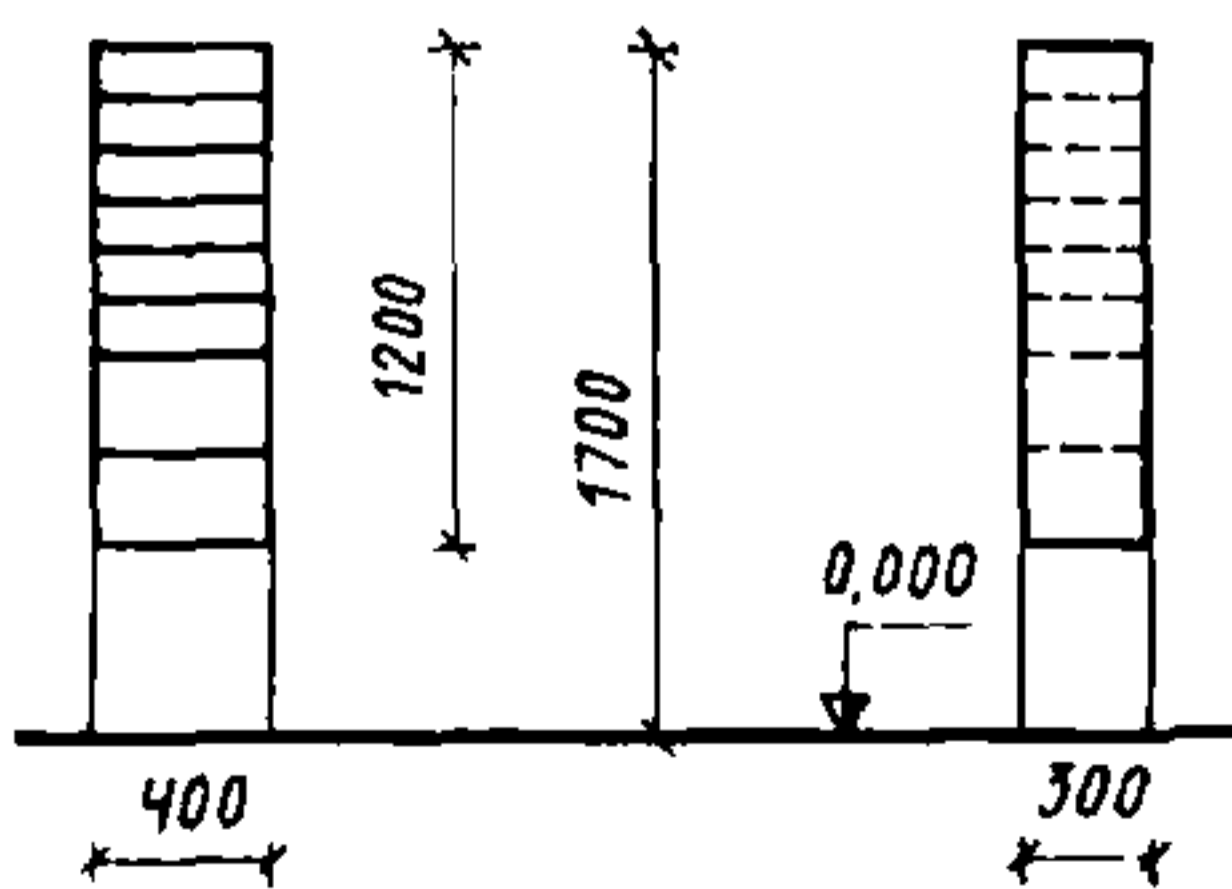

ПРИМЕНЕНИЕ 23

540. Шкаф абонентский
Шифр 3-01-08-12

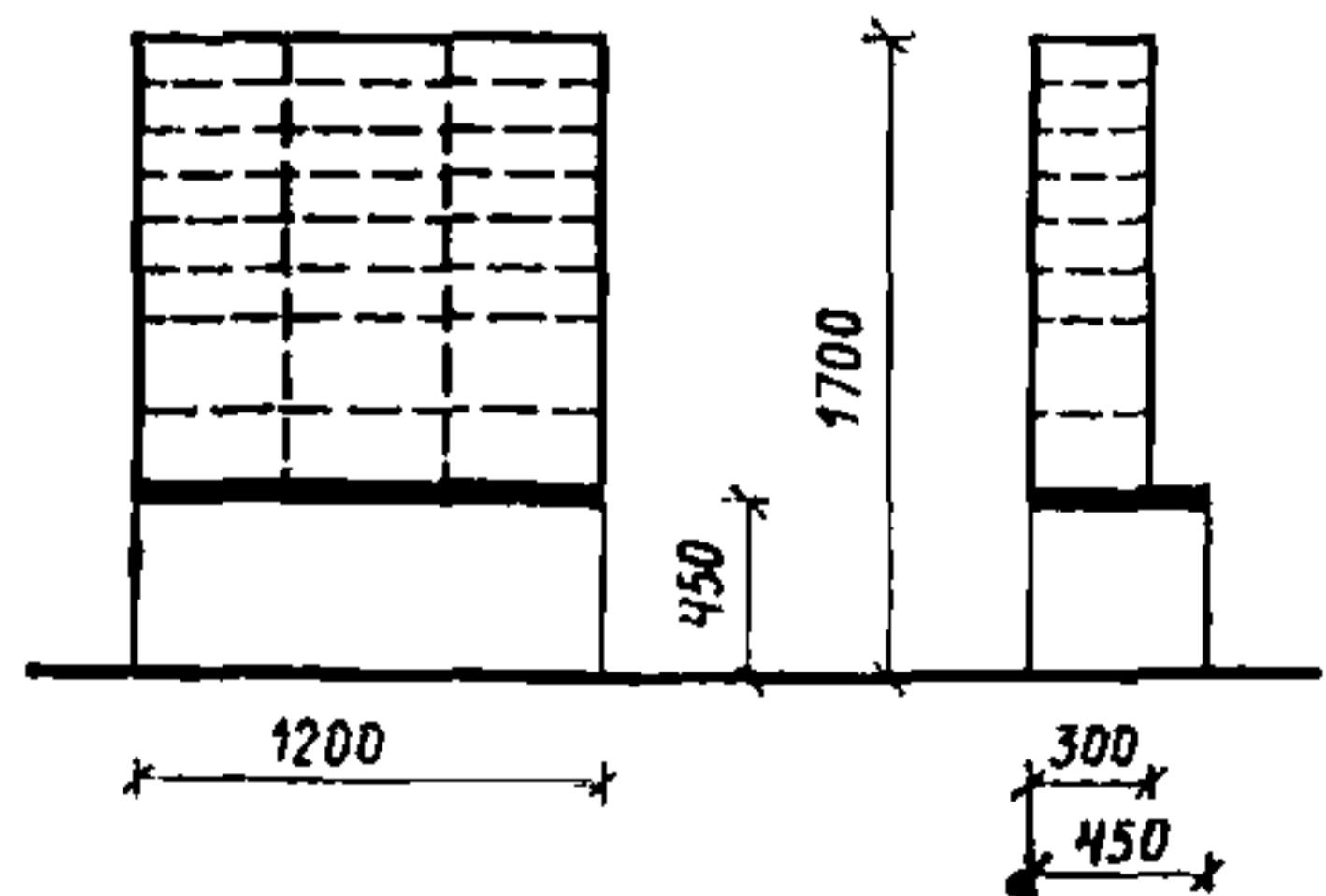

ПРИМЕНЕНИЕ 23

541. Шкаф для гарнитуров телефонисток на 24 ячейки
Шифр 3-01-08-13

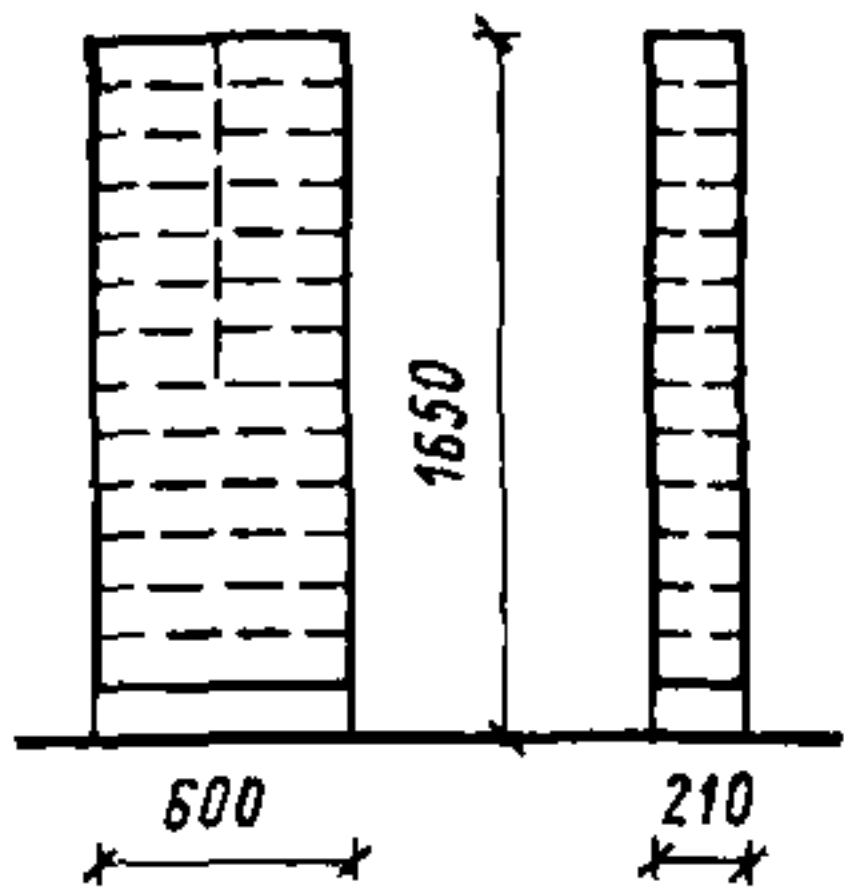

ПРИМЕНЕНИЕ 23

544. Шкаф для схем
Шифр 3-01-08-16

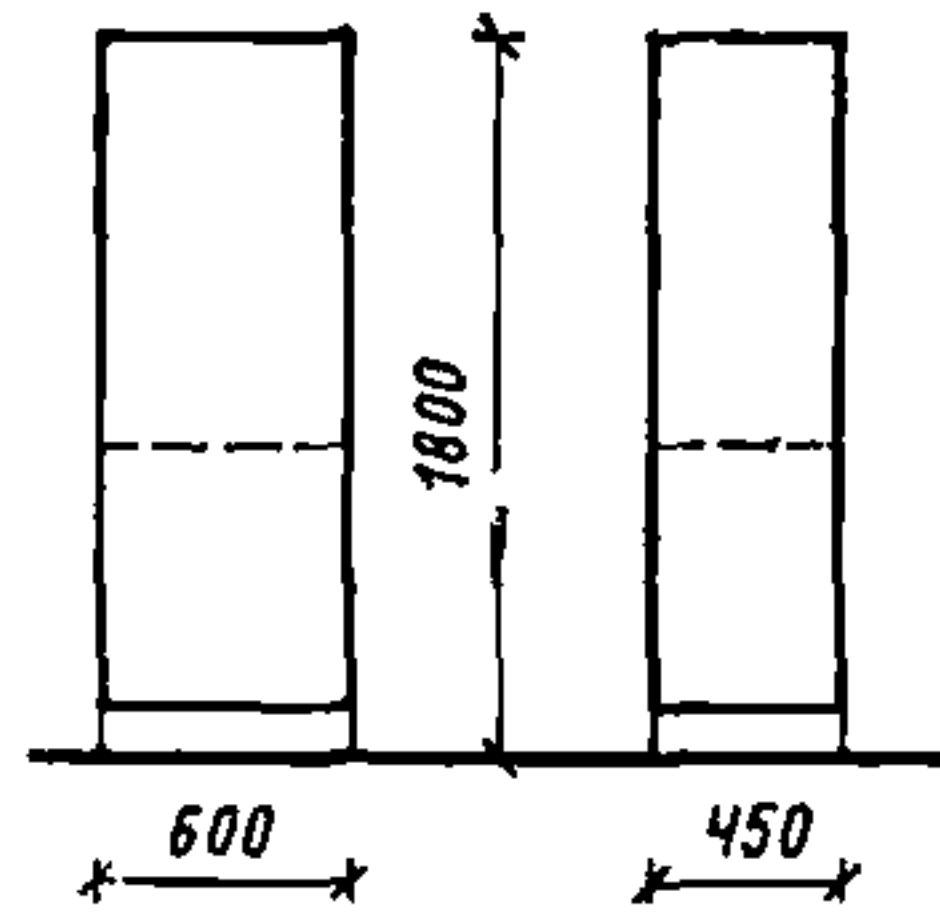

ПРИМЕНЕНИЕ 23

542. Шкаф для средств по технике безопасности
Шифр 3-01-08-14

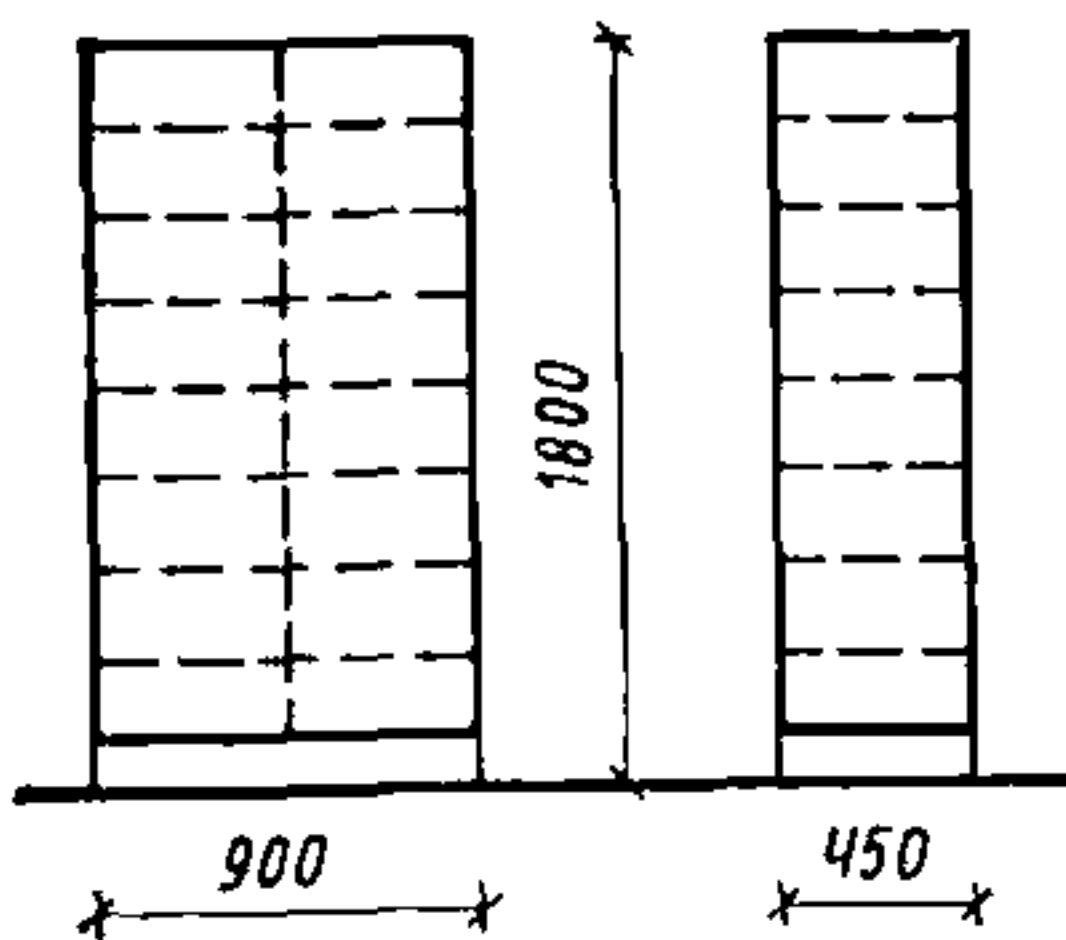

ПРИМЕНЕНИЕ 23

545. Шкаф для эксплуатационных материалов
Шифр 3-01-08-17

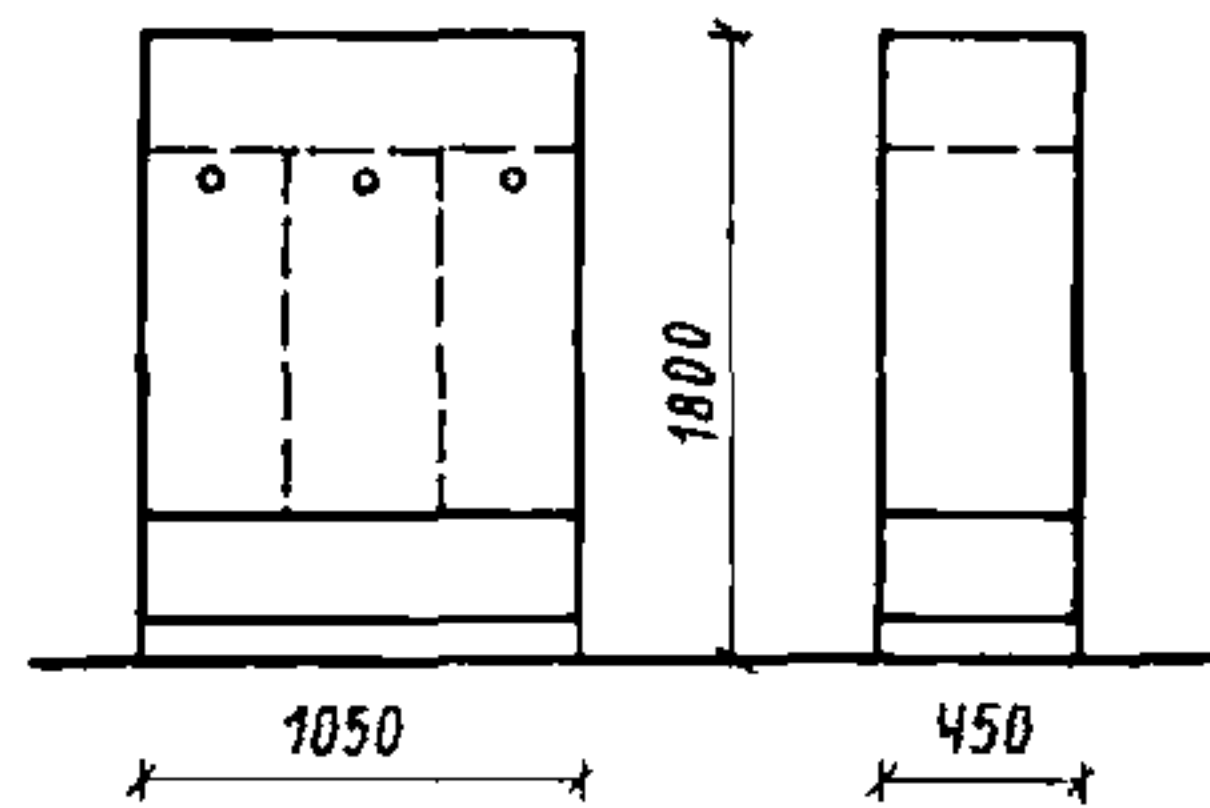

ПРИМЕНЕНИЕ 23

543. Стенд для инструментов
Шифр 3-01-08-15

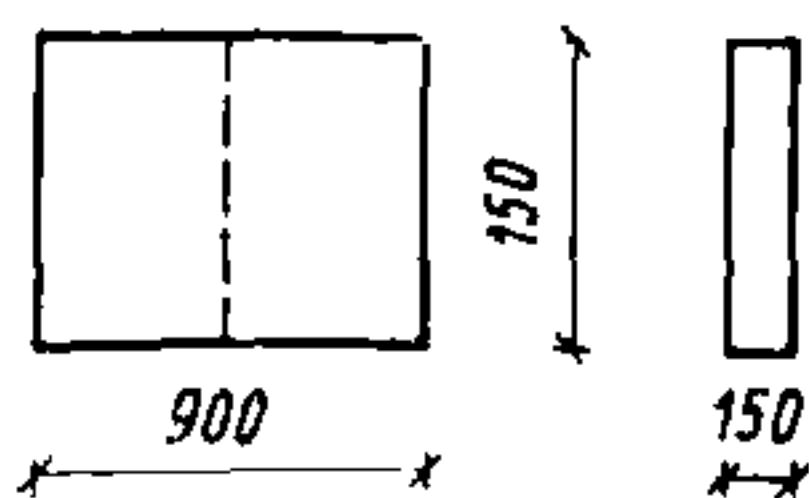

ПРИМЕНЕНИЕ 23

546. Шкаф для эксплуатационных материалов
Шифр 3-01-08-18

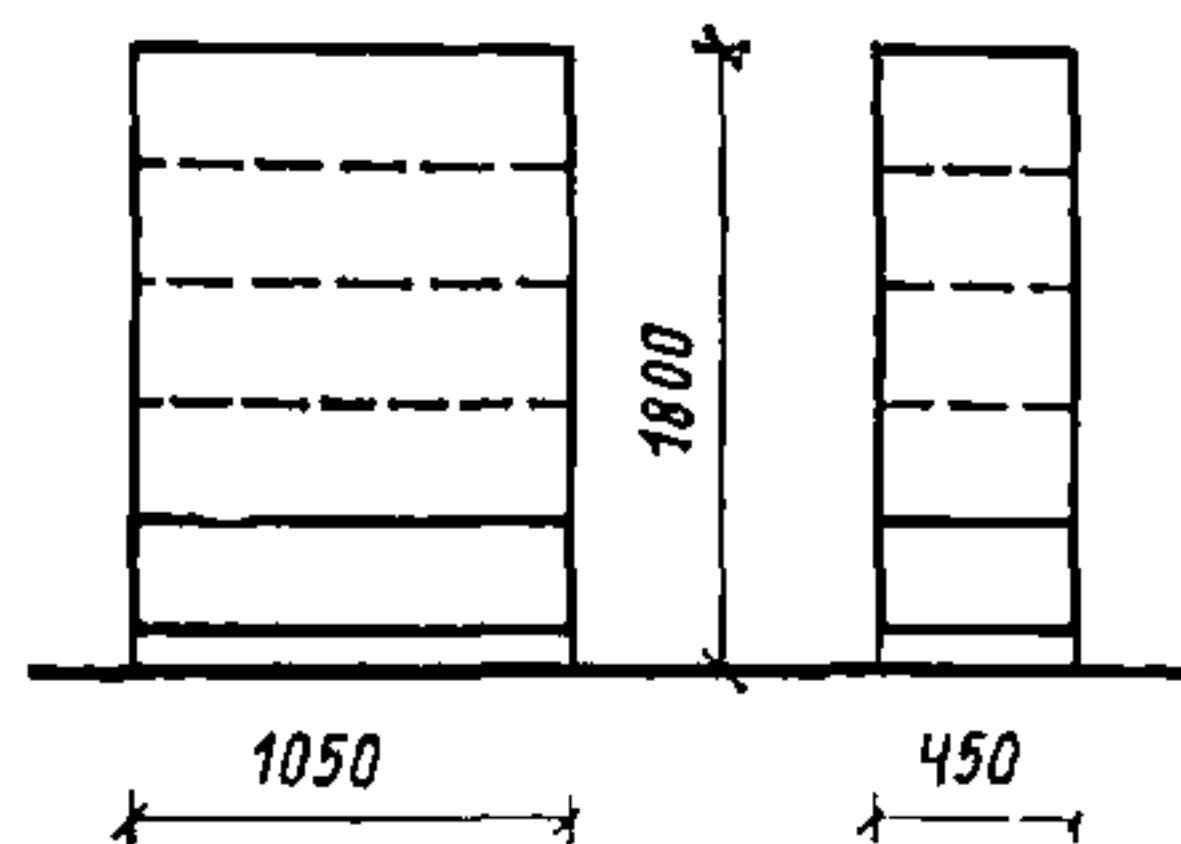

ПРИМЕНЕНИЕ 23

547. Секция для ключей
Шифр 3-01-08-19

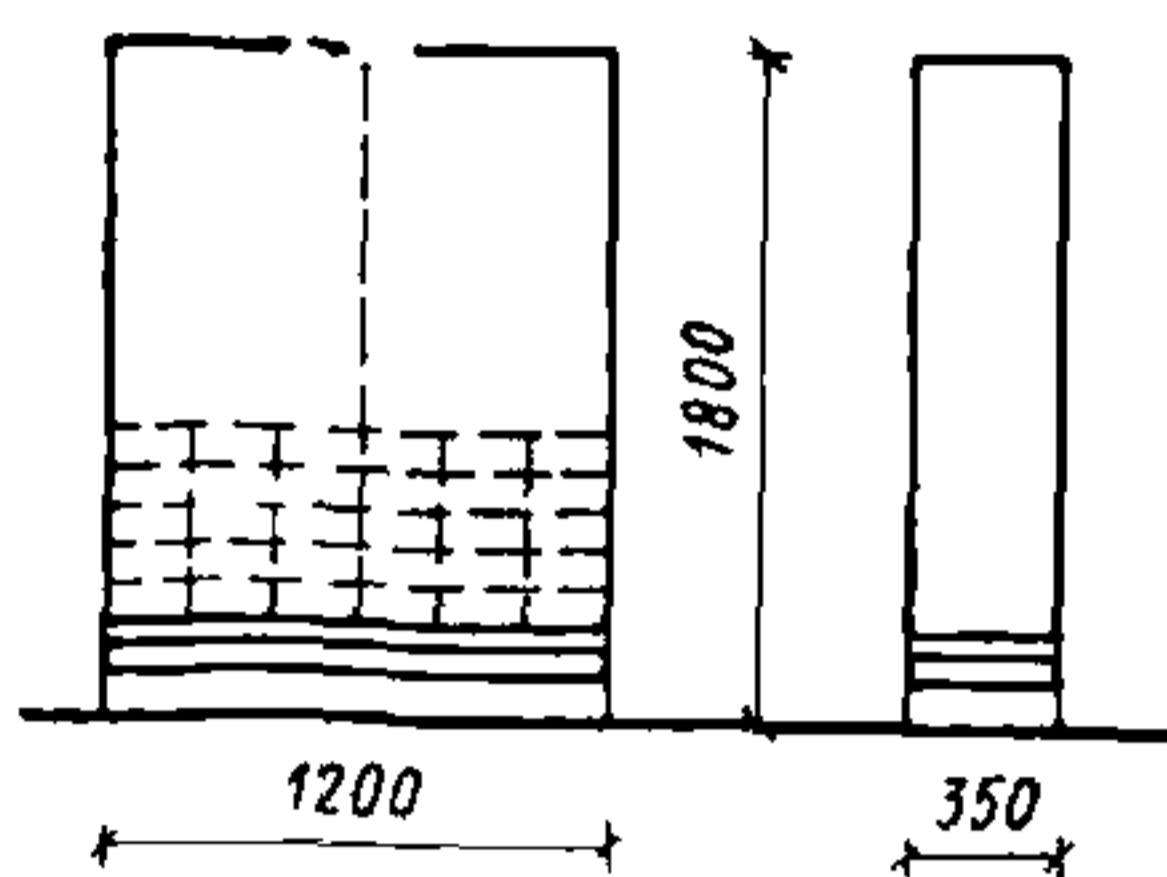

ПРИМЕНЕНИЕ 23

548. Шкаф для автозала
Шифр 3-01-08-20

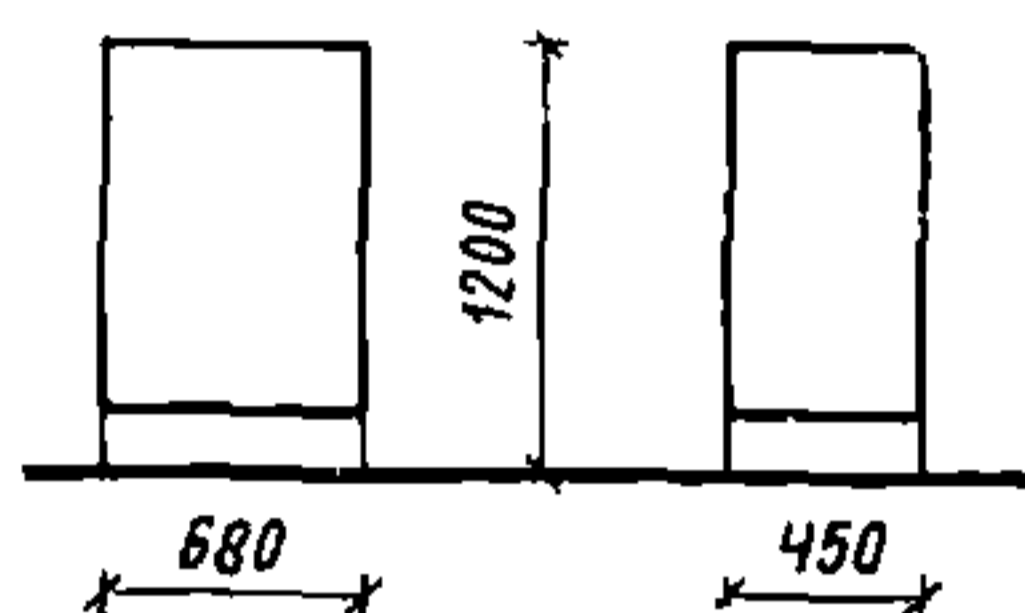

ПРИМЕНЕНИЕ 23

549. Шкаф-секция дополни-
тельная
Шифр 3-01-08-21

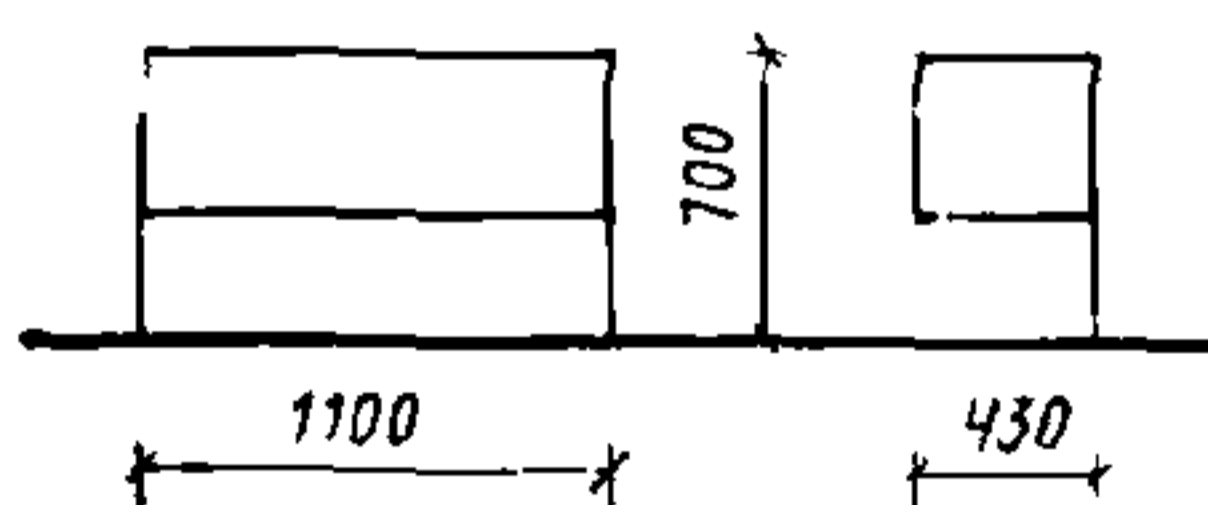

ПРИМЕНЕНИЕ 23

550. Шкаф для запасных
частей
Шифр 3-01-08-22

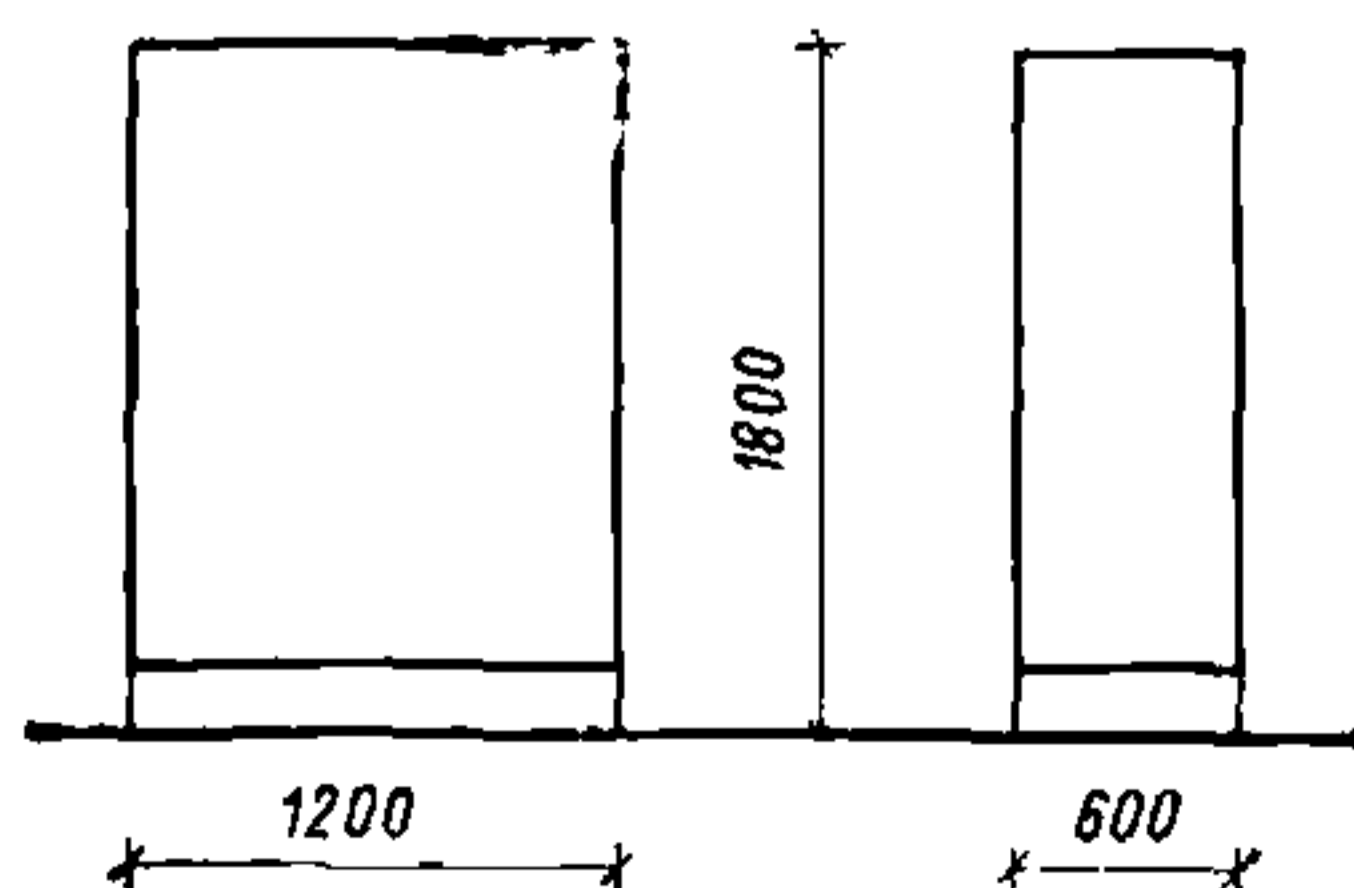

ПРИМЕНЕНИЕ 23

551. Шкаф для инструмен-
та
Шифр 3-01-08-23

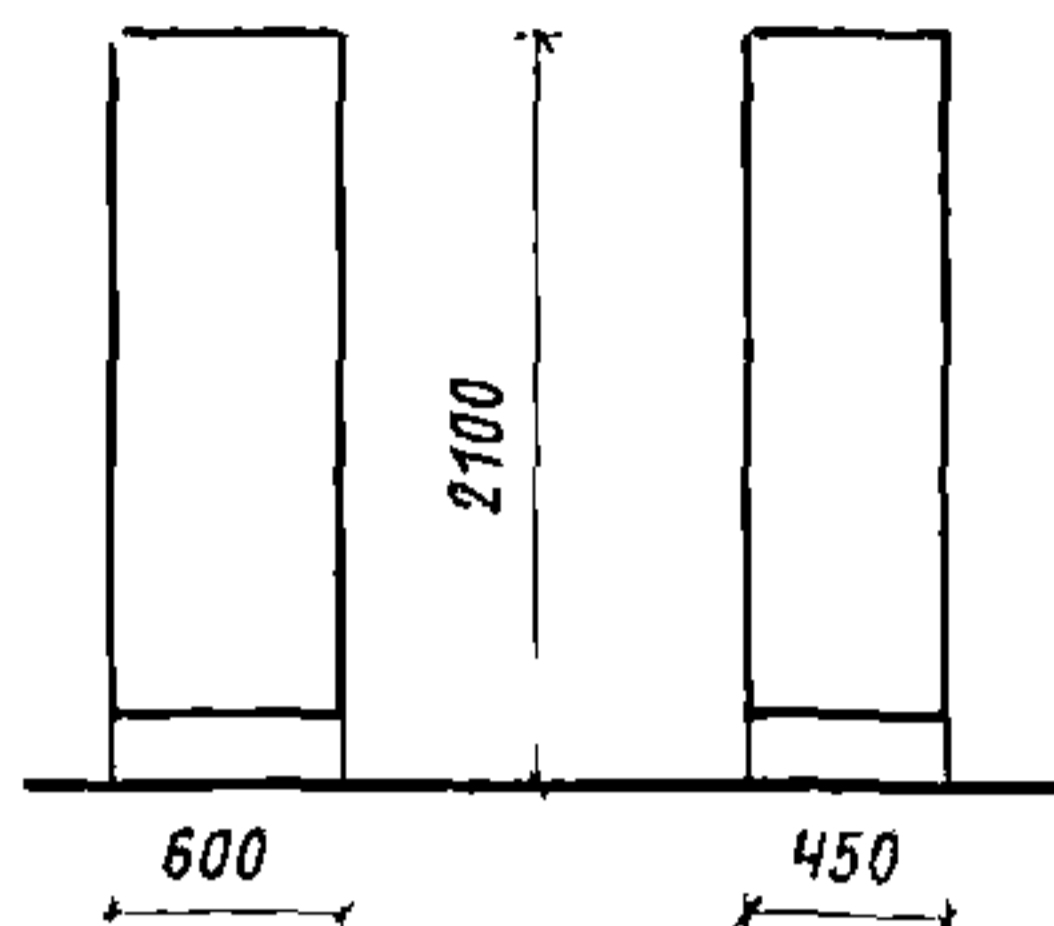

ПРИМЕНЕНИЕ 23

552. Шкаф-секция для кож-
галантереи, обуви, эле-
ктробытовых приборов,
посуды
Шифр 3-01-09-01

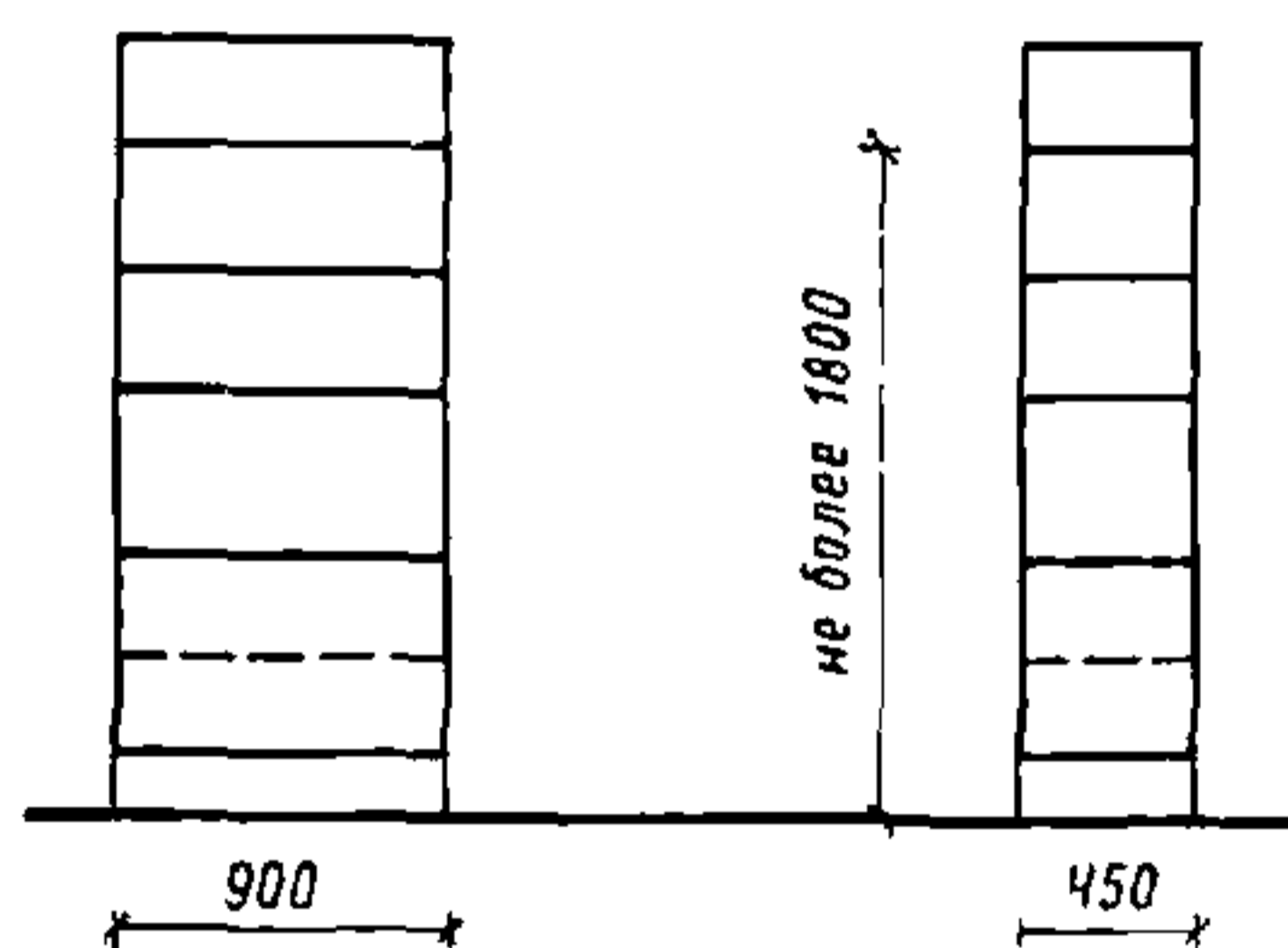

ПРИМЕНЕНИЕ 11, 25

553. Шкаф-секция для одеж-
ды и трикотажа
Шифр 3-01-09-02

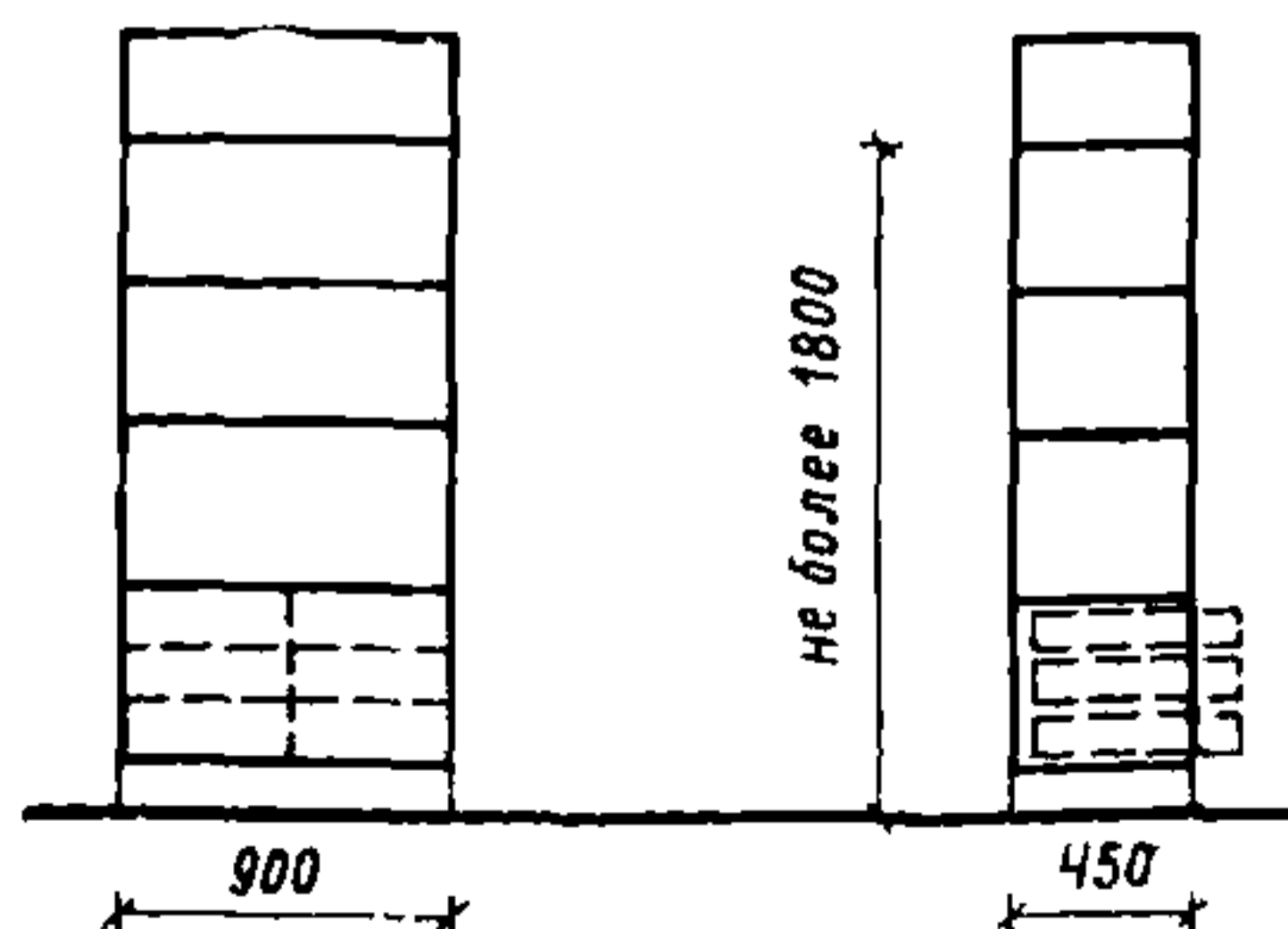

ПРИМЕНЕНИЕ 11, 25

554. Шкаф-секция для электроприборов, металлоизделий, фурнитуры, транзисторных приемников, инструментов и запасных деталей
Шифр 3-01-09-03

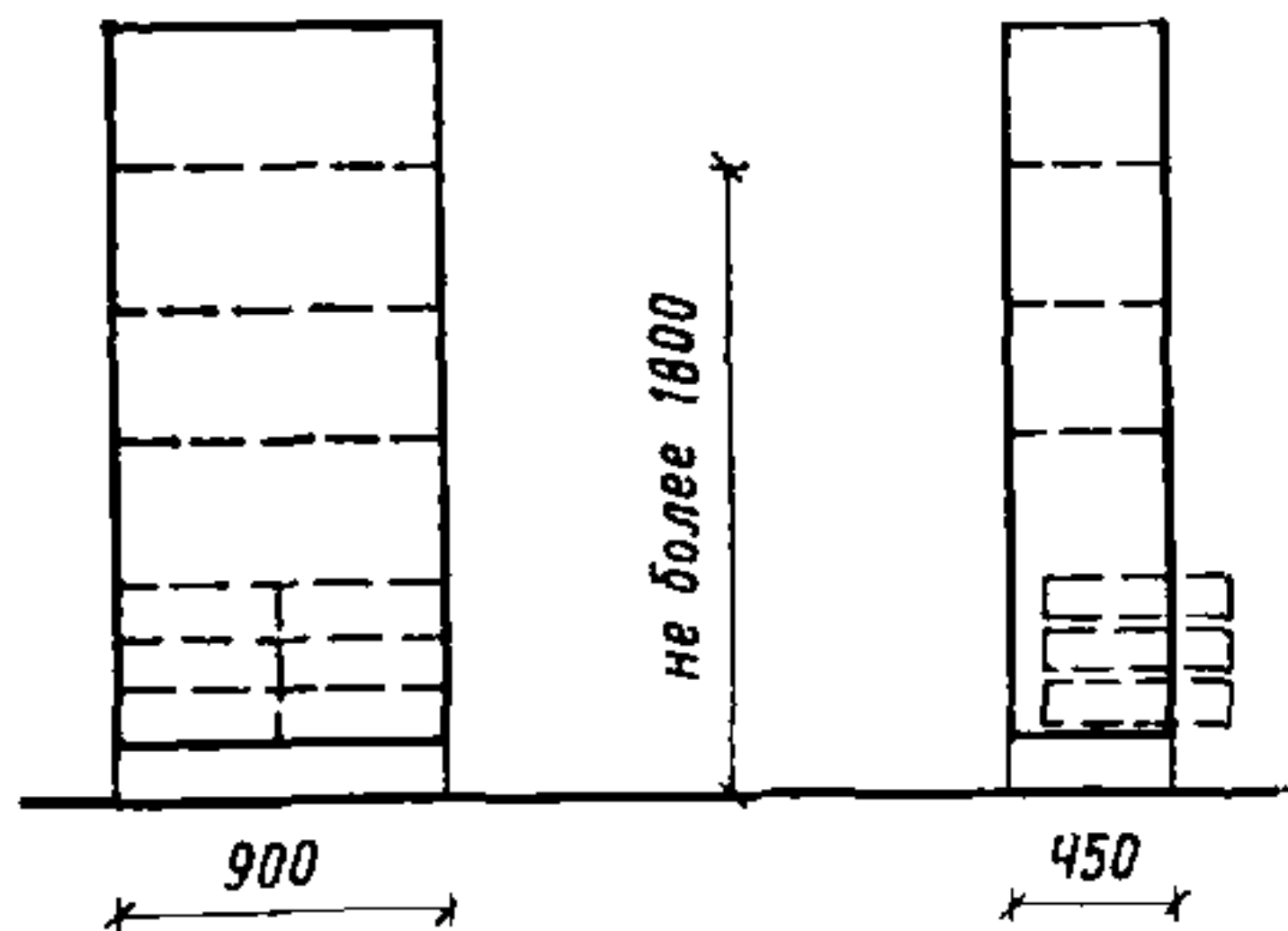

ПРИМЕНЕНИЕ 11, 23, 25

555. Шкаф-секция для фотоаппаратуры, фотопленок, химикатов, музыкальных инструментов
Шифр 3-01-09-04

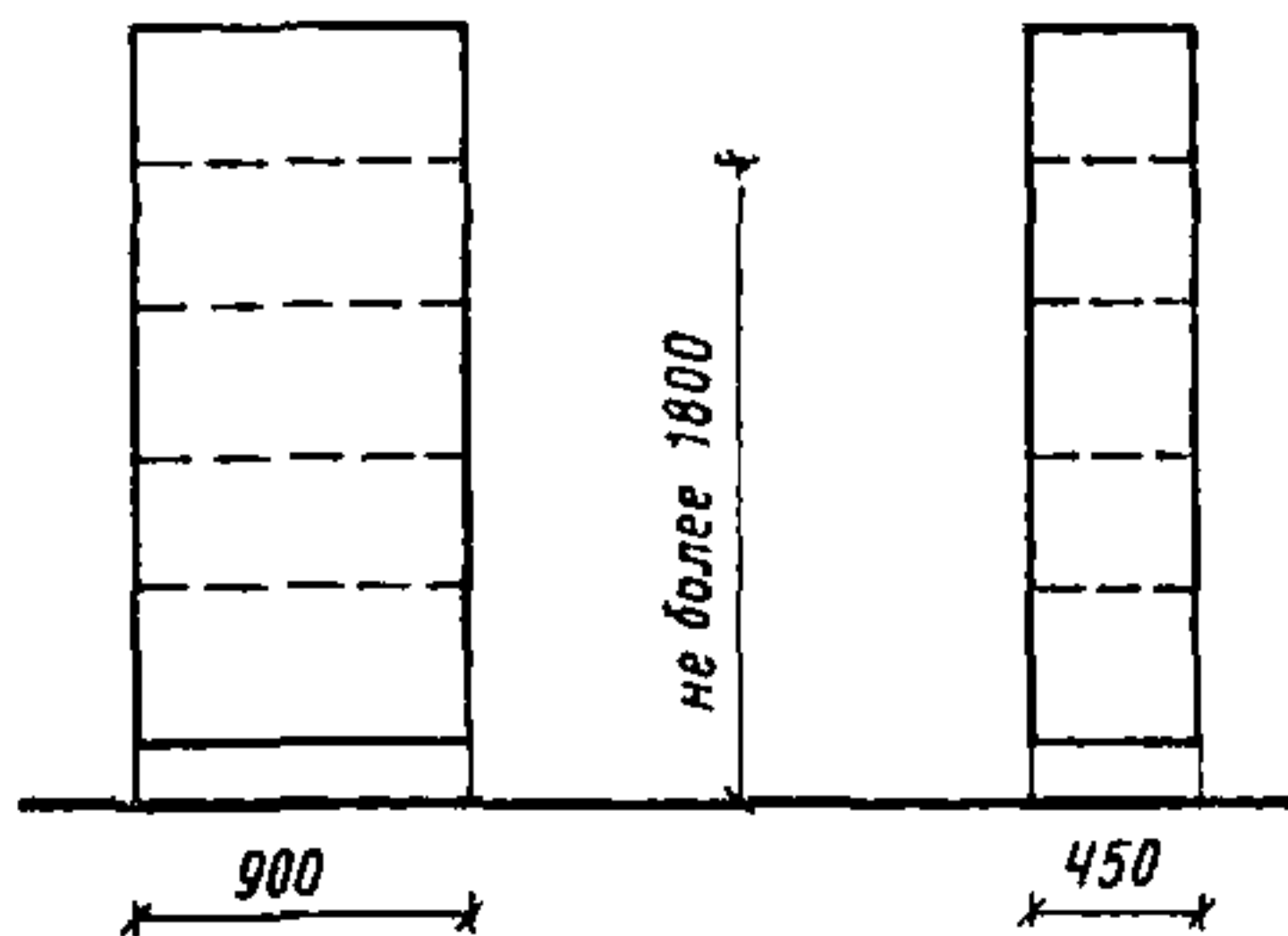

ПРИМЕНЕНИЕ 2, 6, 7, 15, 18, 21, 23, 26

556. Шкаф-секция для транзисторов, радиодеталей
Шифр 3-01-09-05

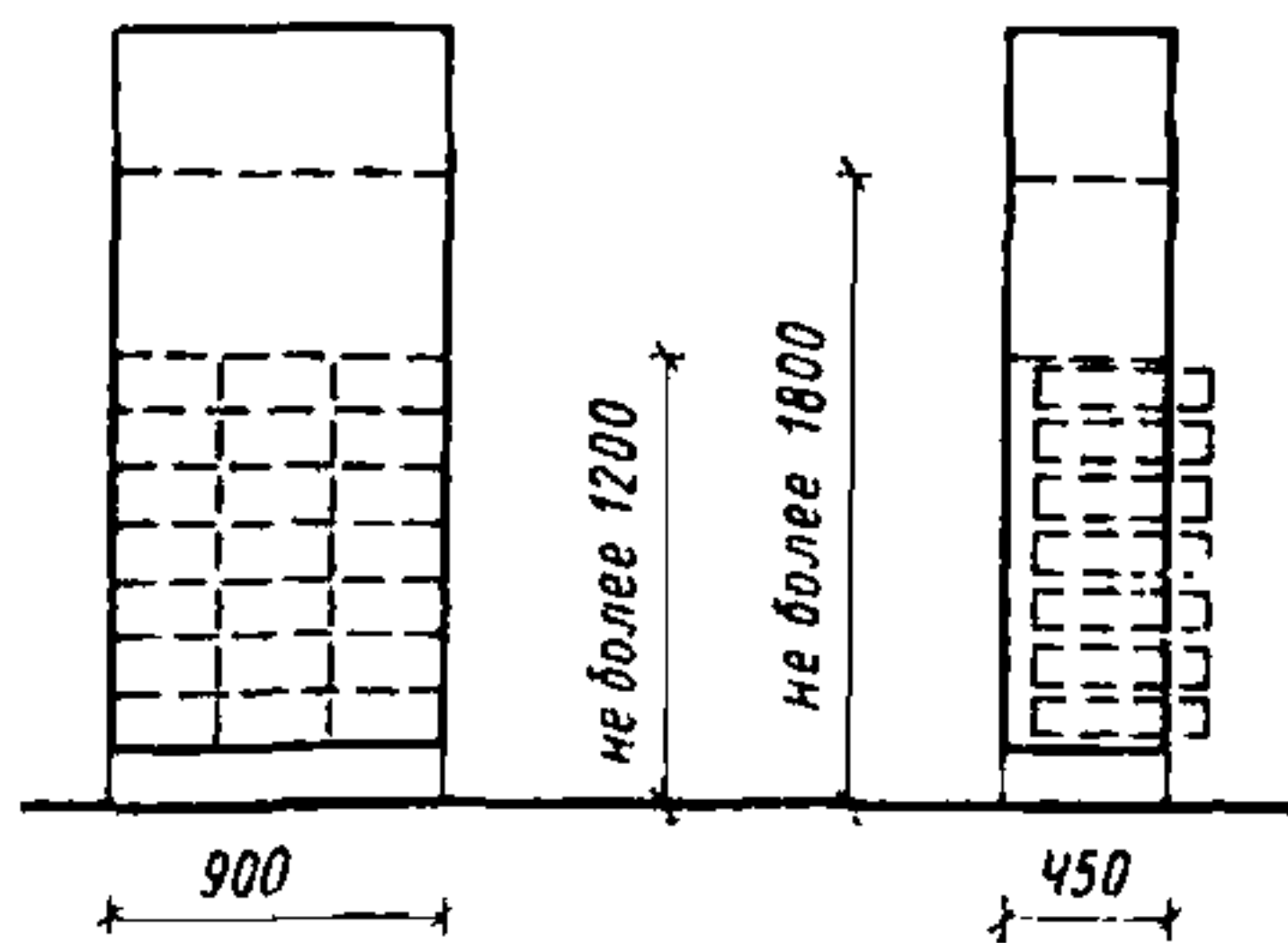

ПРИМЕНЕНИЕ 11, 23

557. Шкаф-секция для одежды, головных уборов, трикотажа, тканей, заготовок
Шифр 3-01-09-06

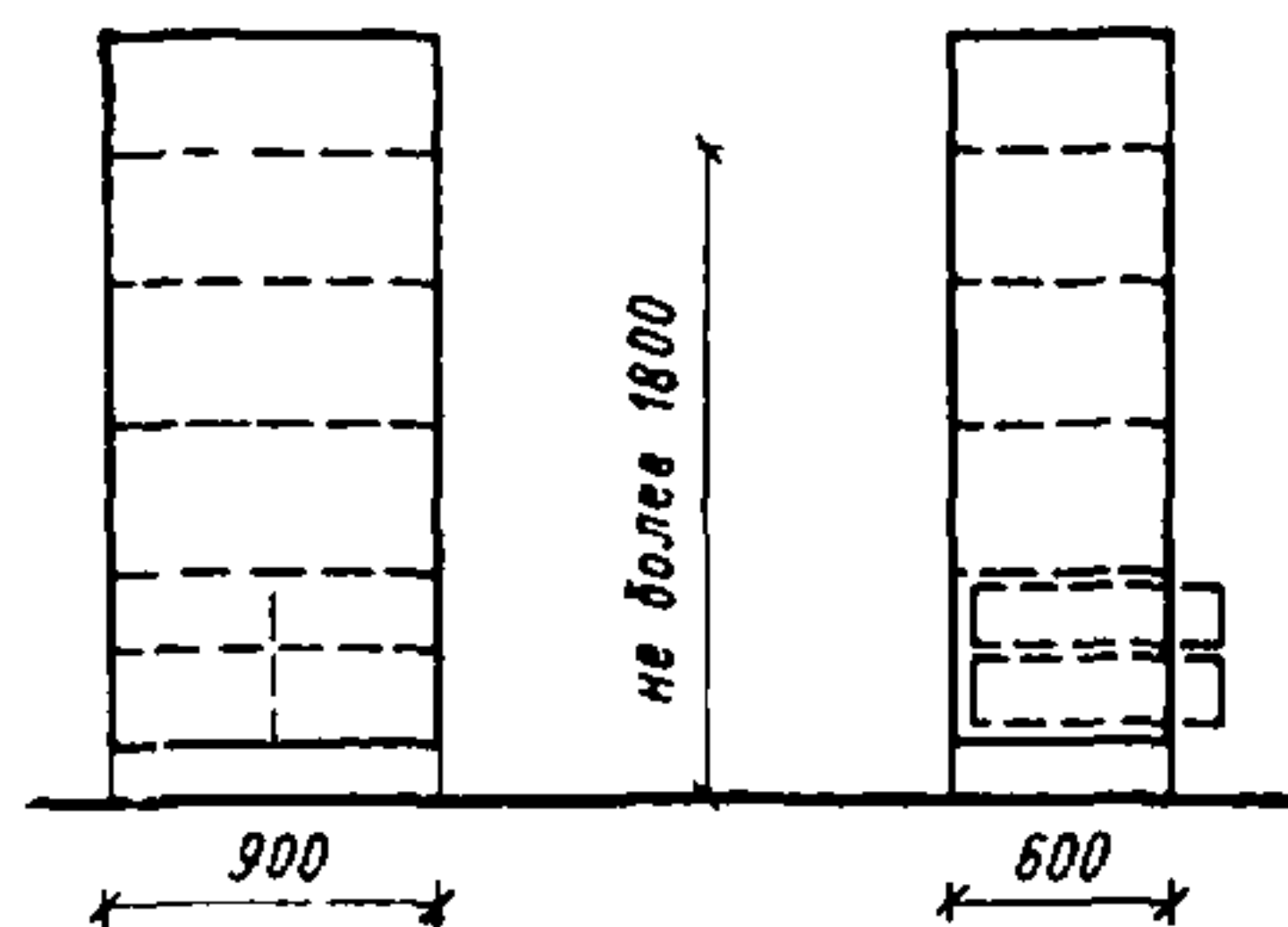

ПРИМЕНЕНИЕ 11, 12

558. Шкаф для тканей
Шифр 3-01-09-07

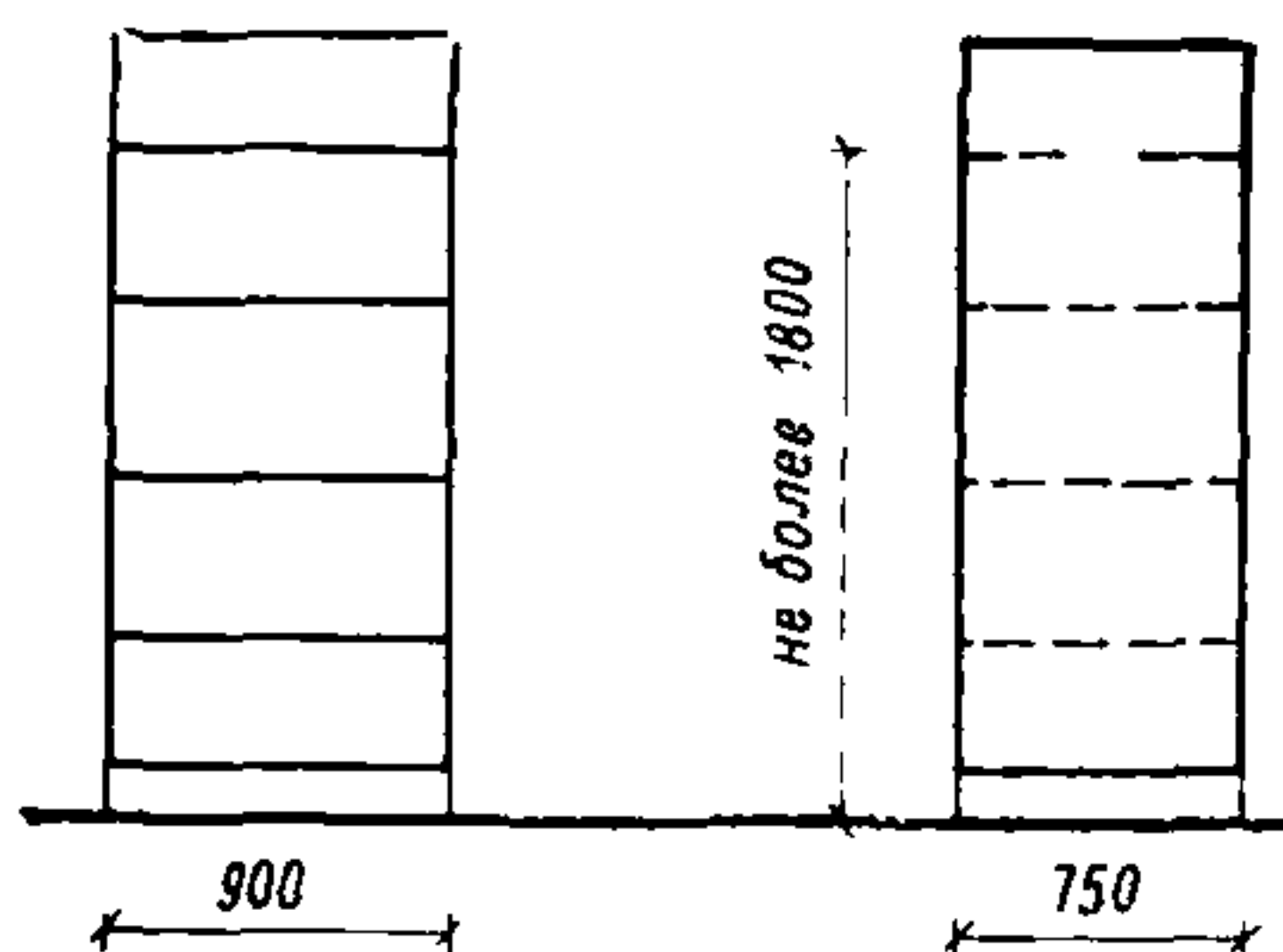

ПРИМЕНЕНИЕ 9, 11

559. Шкаф металлический для фотопленок и химикатов
Шифр 3-01-09-08

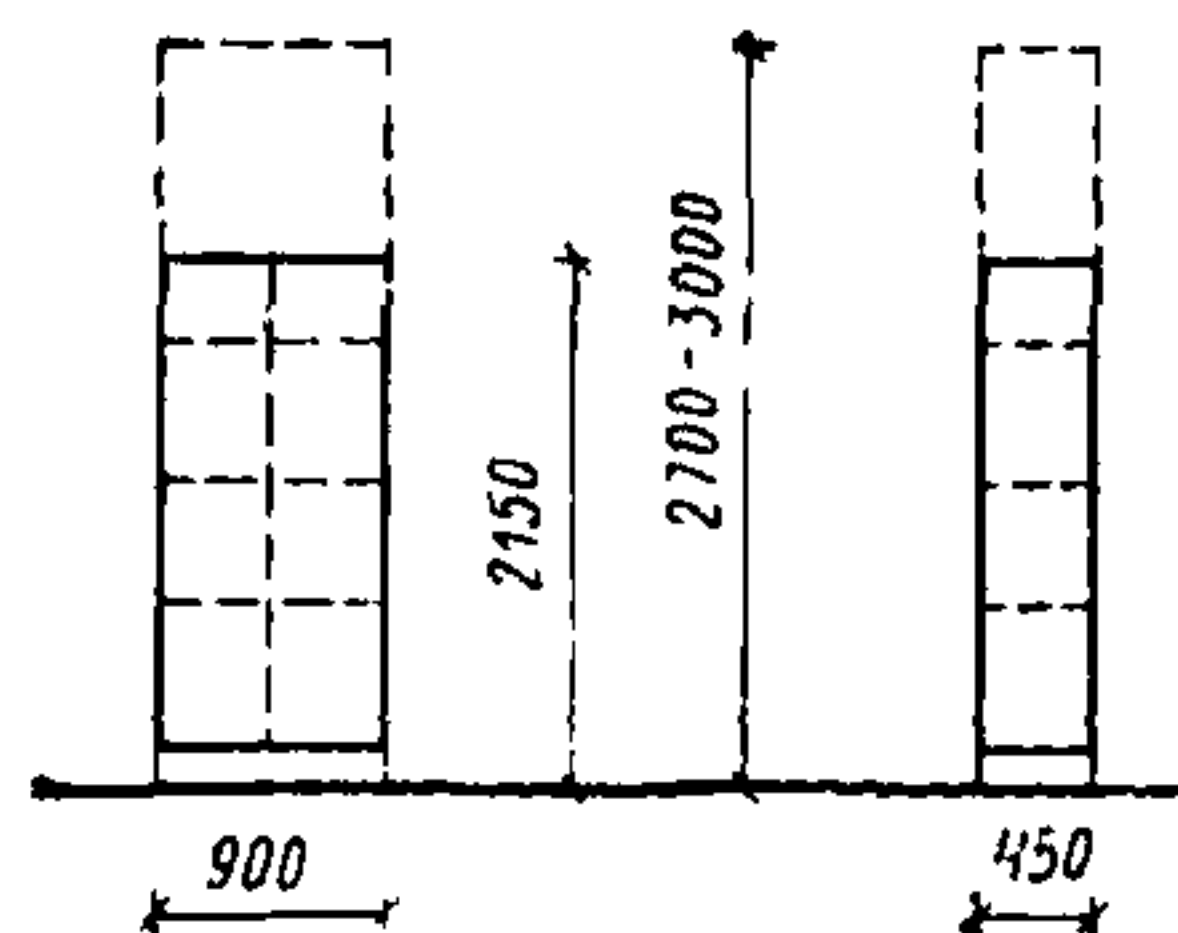

ПРИМЕНЕНИЕ 2, 6, 7, 15, 18, 21, 22, 26

560. Шкаф для фотоаппаратуры
Шифр 3-01-09-09

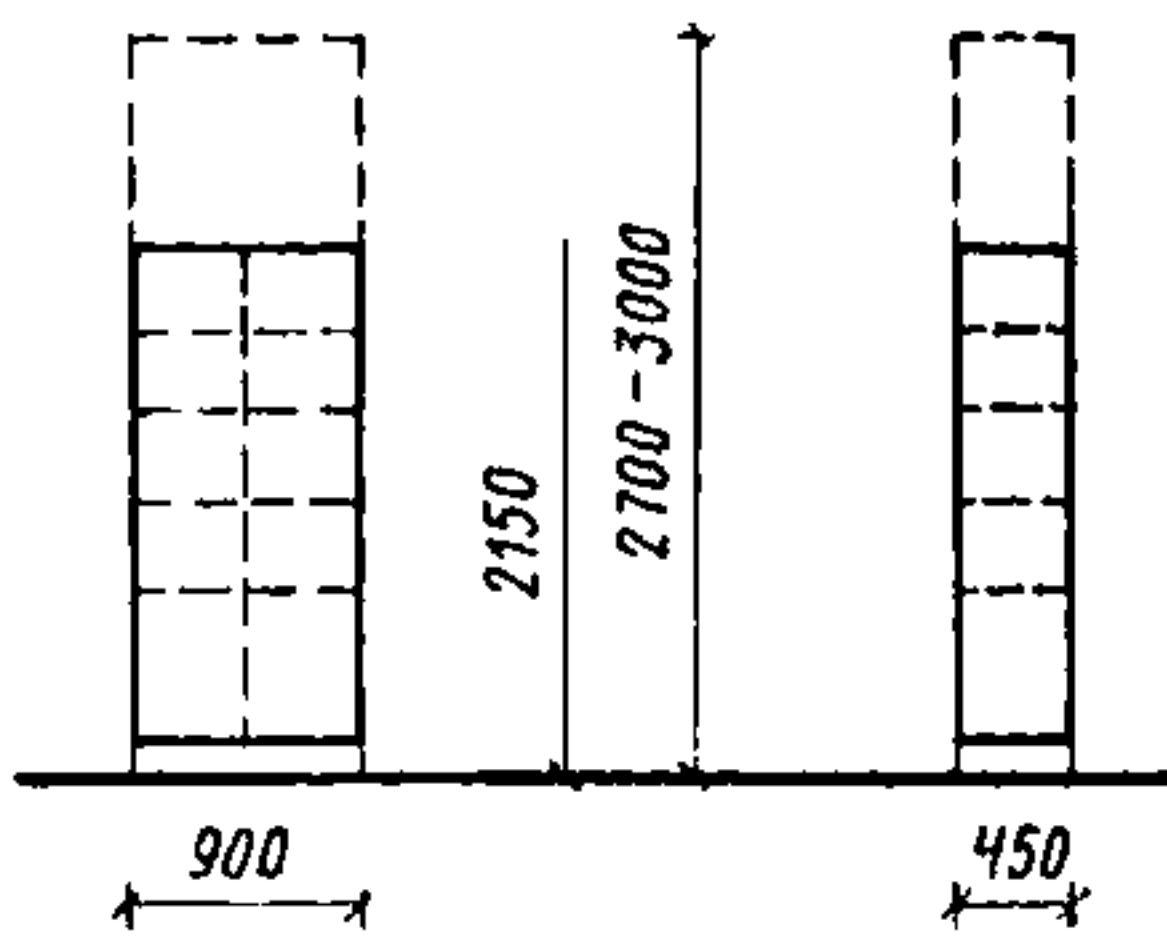

**ПРИМЕНЕНИЕ 2, 6, 7,
15, 18, 21, 25, 26**

561. Шкаф материальный
секционный
Шифр 3-01-09-10

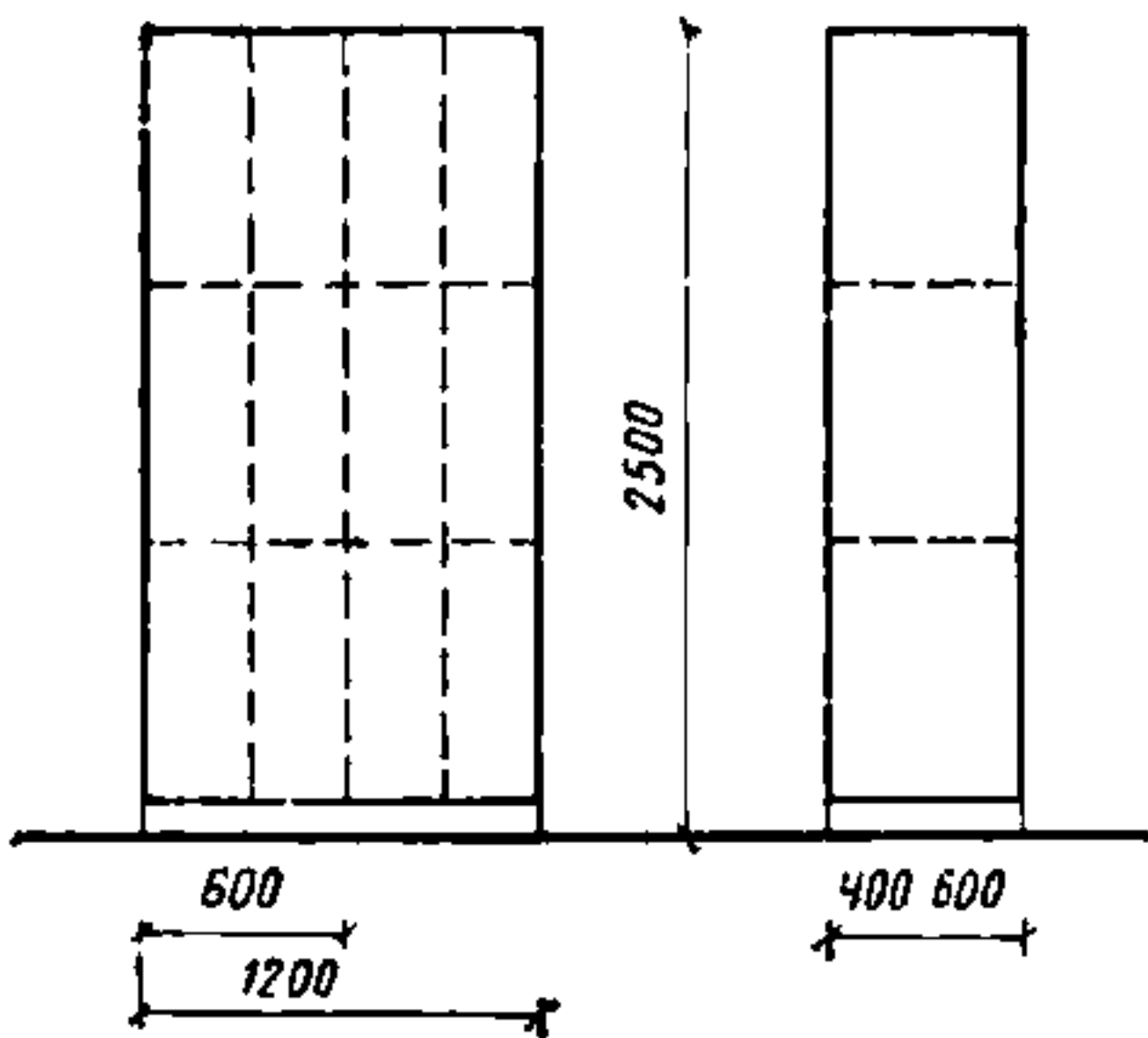

ПРИМЕНЕНИЕ 13

562. Шкаф материальный
угловой
Шифр 3-01-09-11

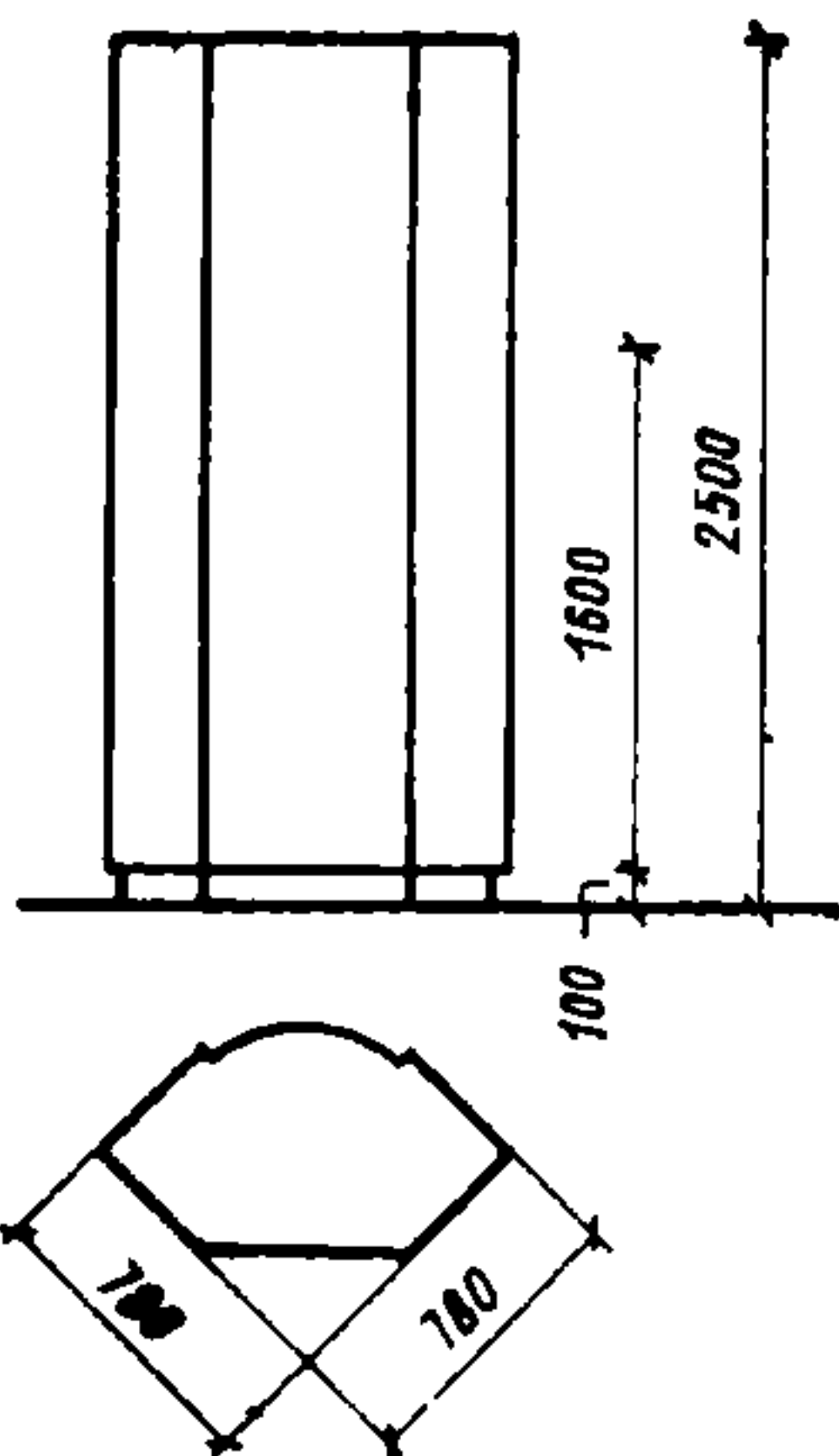

ПРИМЕНЕНИЕ 13

563. Шкаф для медикаментов
для торгового зала аптеки
Шифр 3-01-09-12

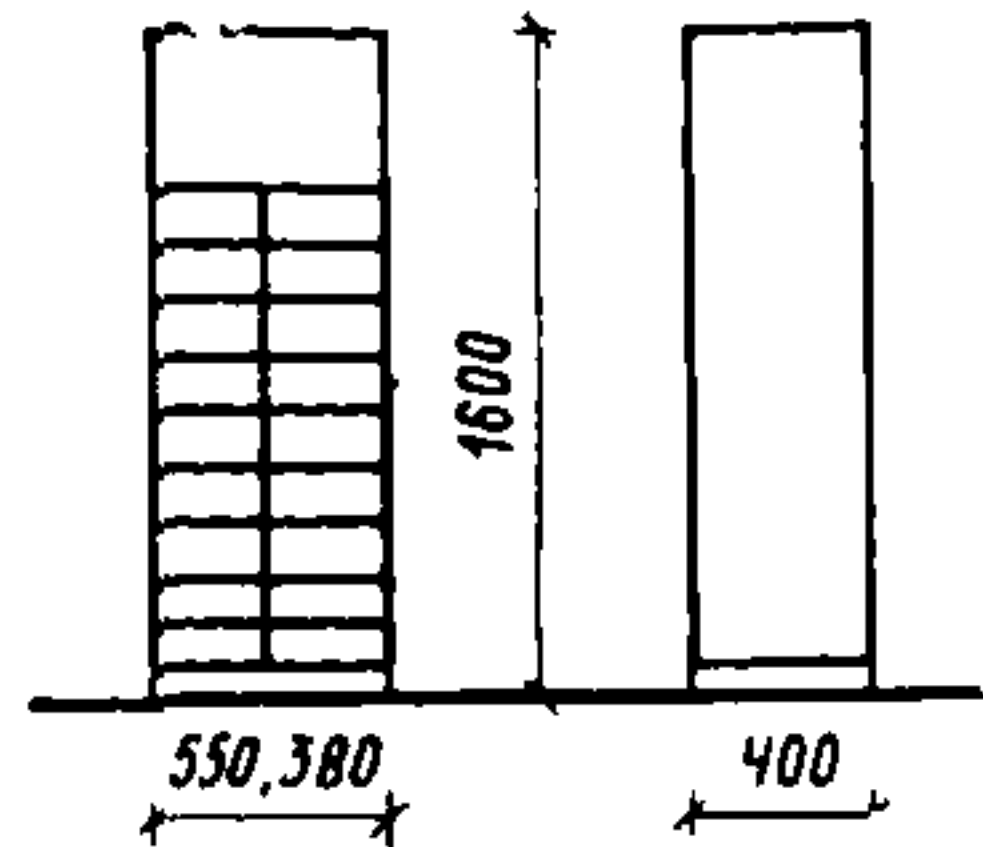

ПРИМЕНЕНИЕ 13

564. Шкаф для медикаментов
с вертушкой для торгового зала аптеки
Шифр 3-01-09-13

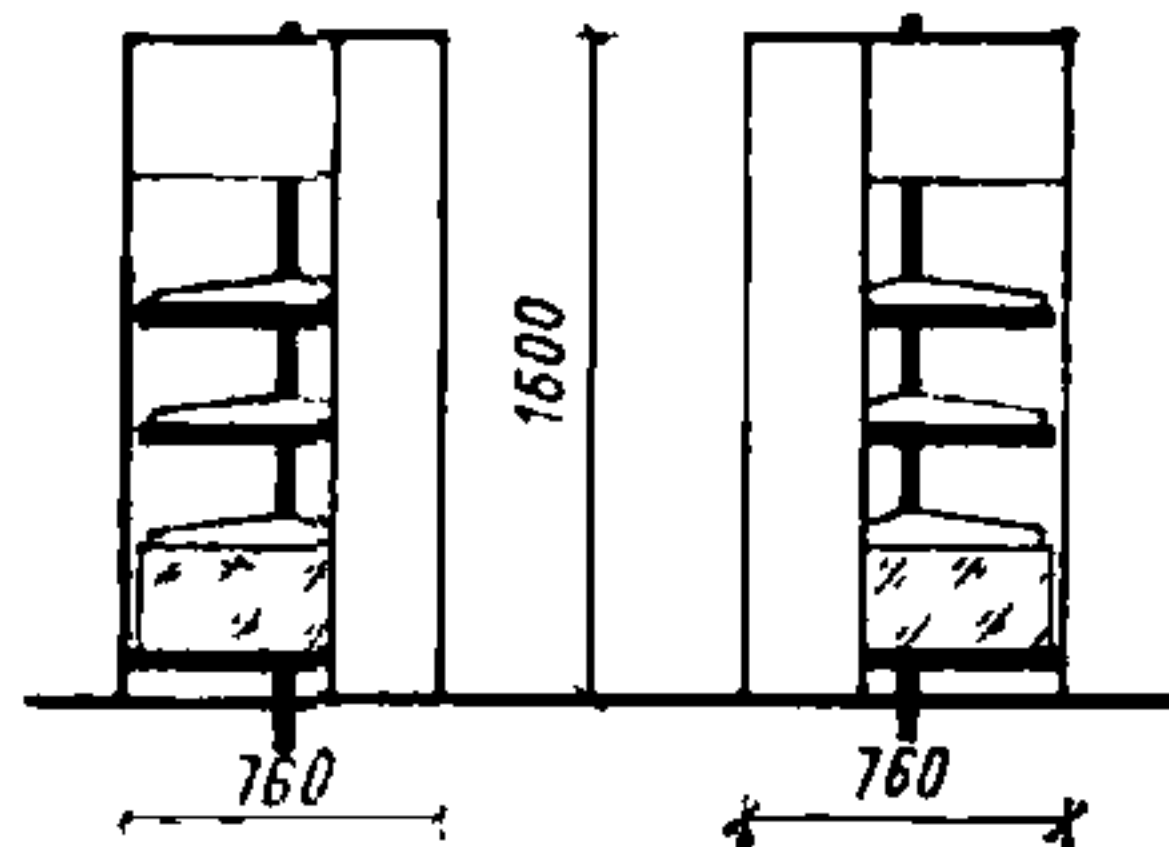

ПРИМЕНЕНИЕ 13

565. Шкаф для медикаментов
с верхушкой для торгового зала аптеки
Шифр 3-01-09-14

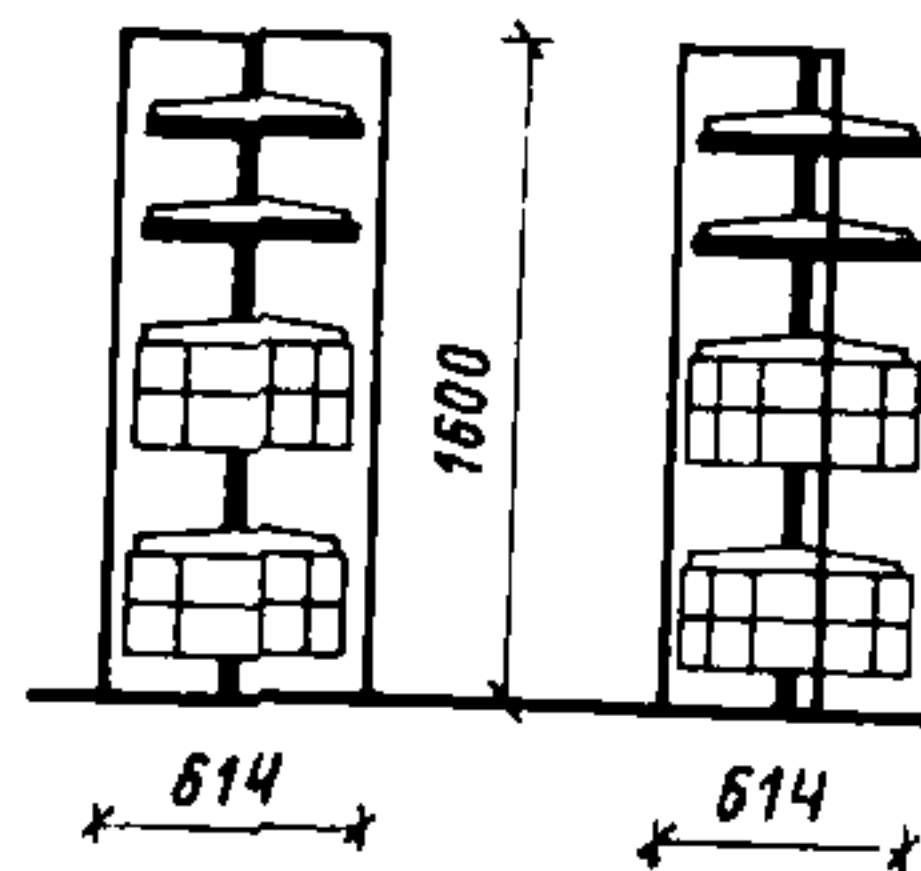

ПРИМЕНЕНИЕ 13

566. Шкаф рецептурный с
вертушками, секцион-
ный
Шифр 3-01-09-15

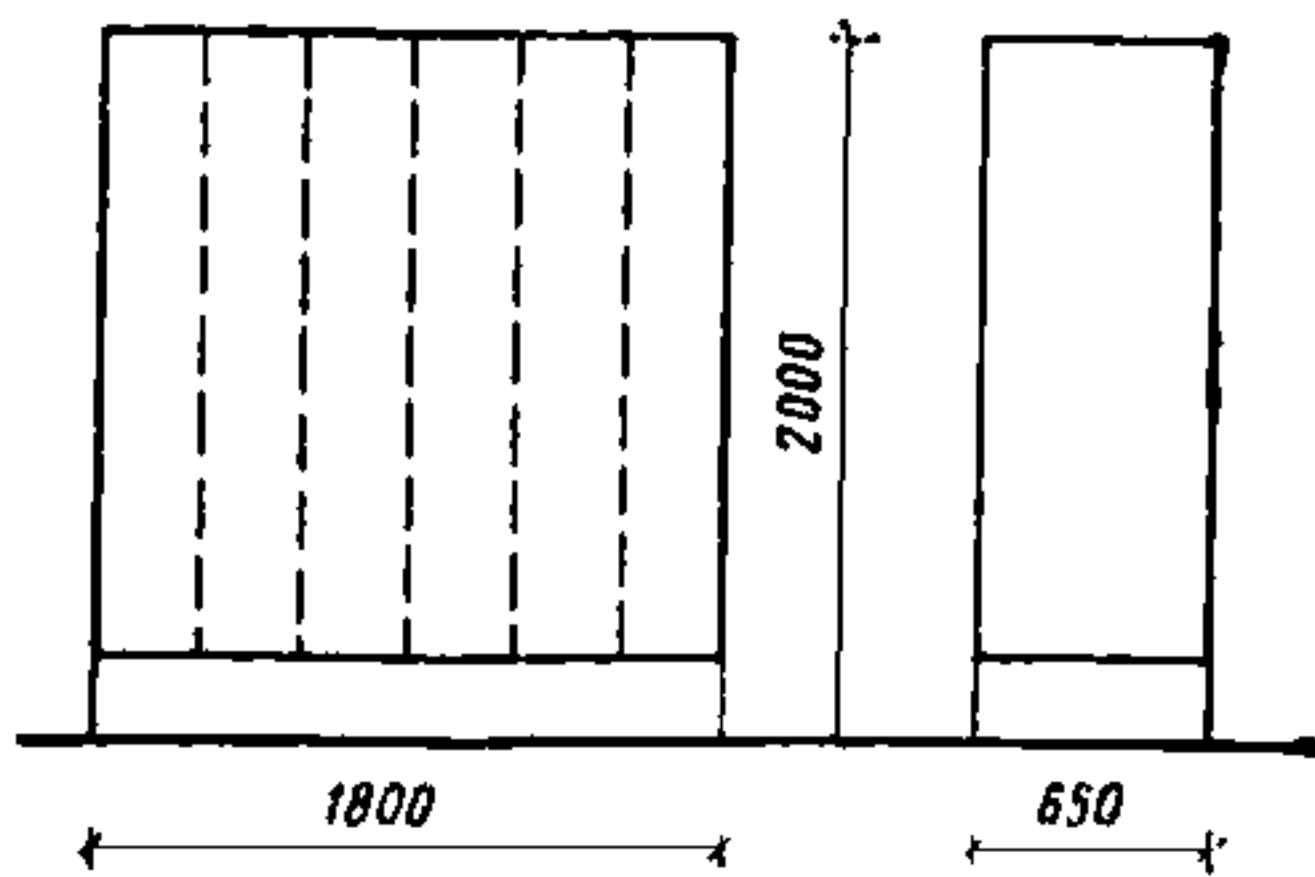

ПРИМЕНЕНИЕ 13

569. Шкаф для одежды пер-
сонала или матерей
Шифр 3-01-10-01

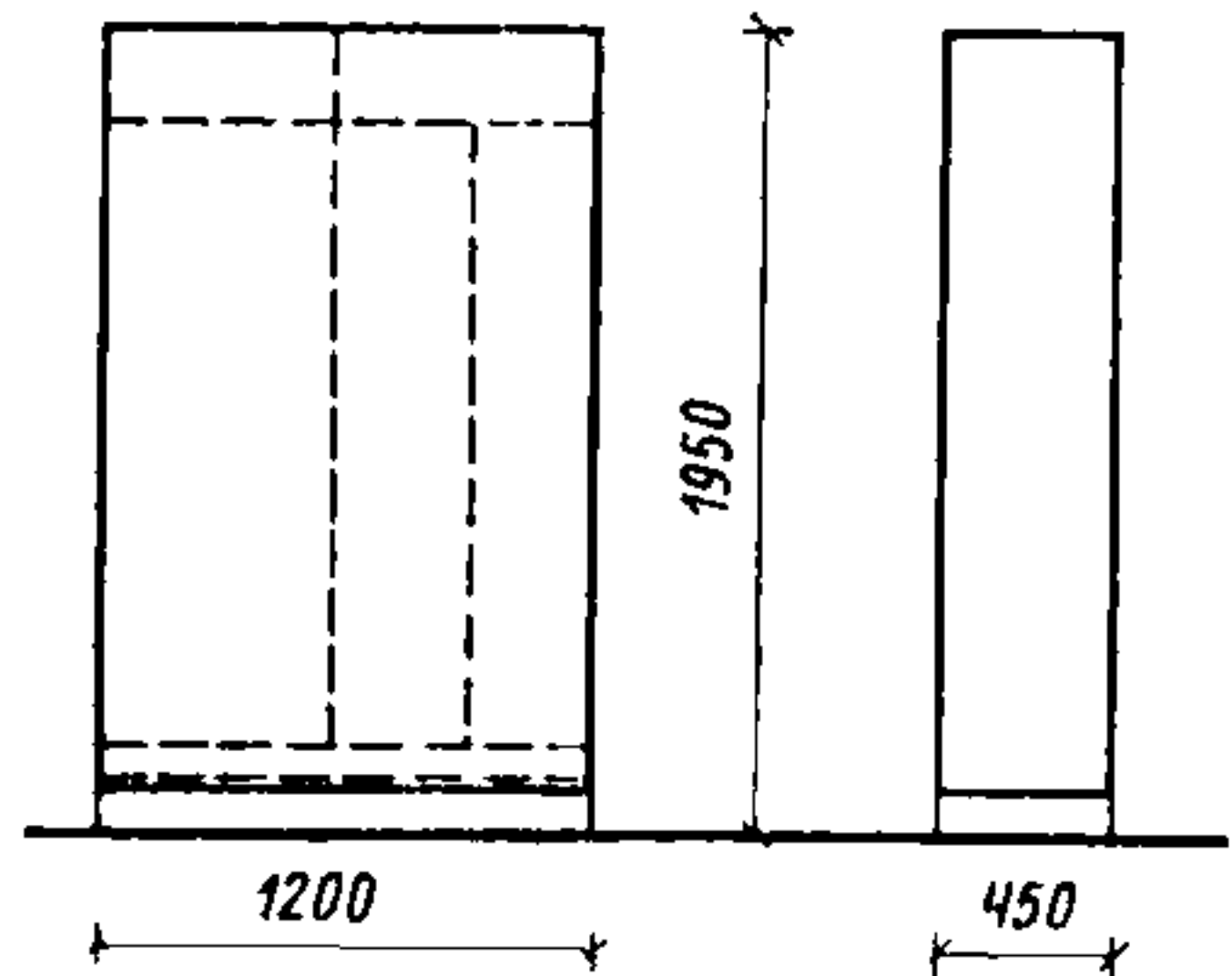

ПРИМЕНЕНИЕ 1, 24

567. Шкаф аптечный пере-
даточный для экспе-
диции
Шифр 3-01-09-16

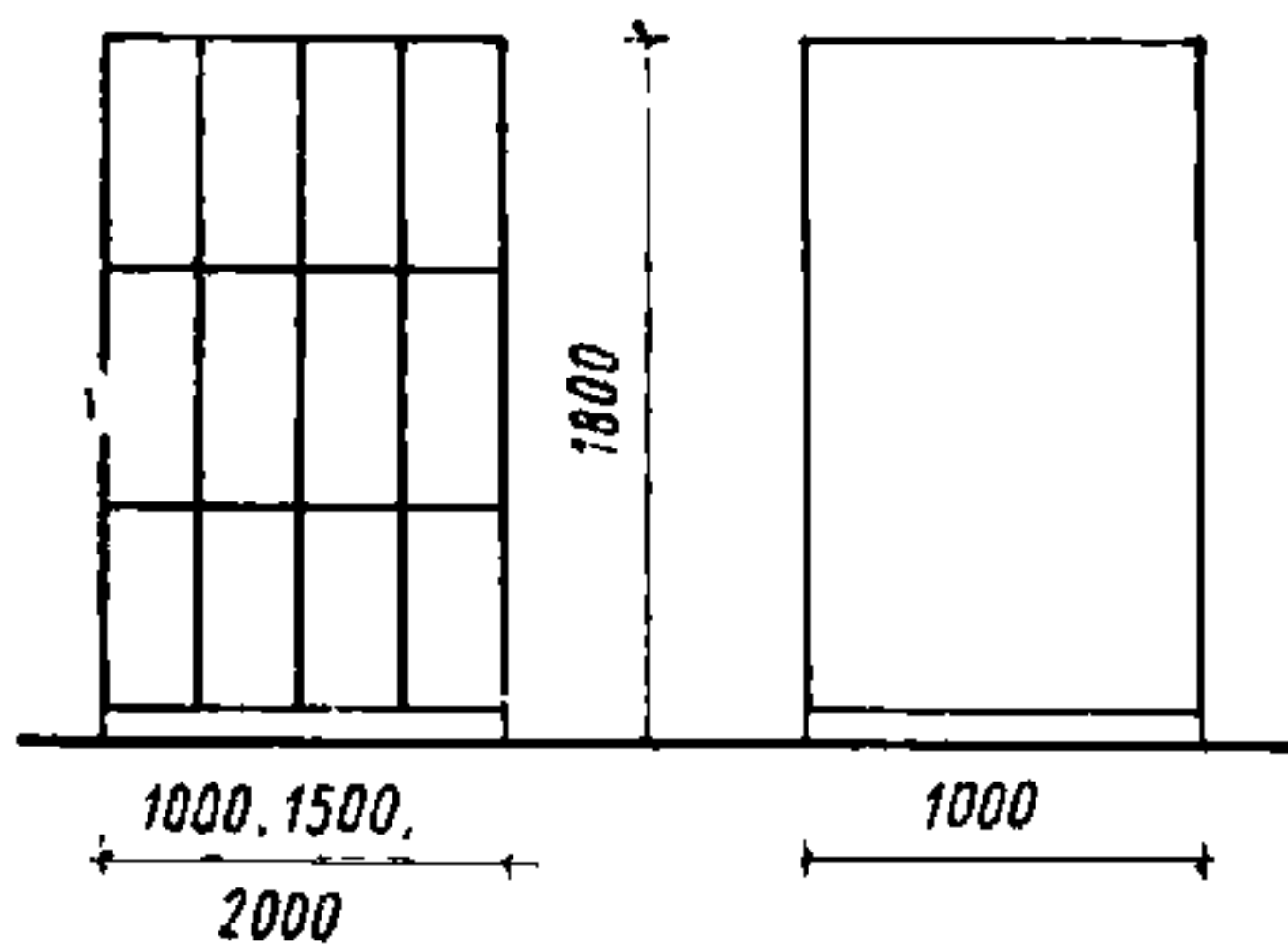

ПРИМЕНЕНИЕ 13

570. Шкаф для медицинских
халатов
Шифр 3-01-10-02

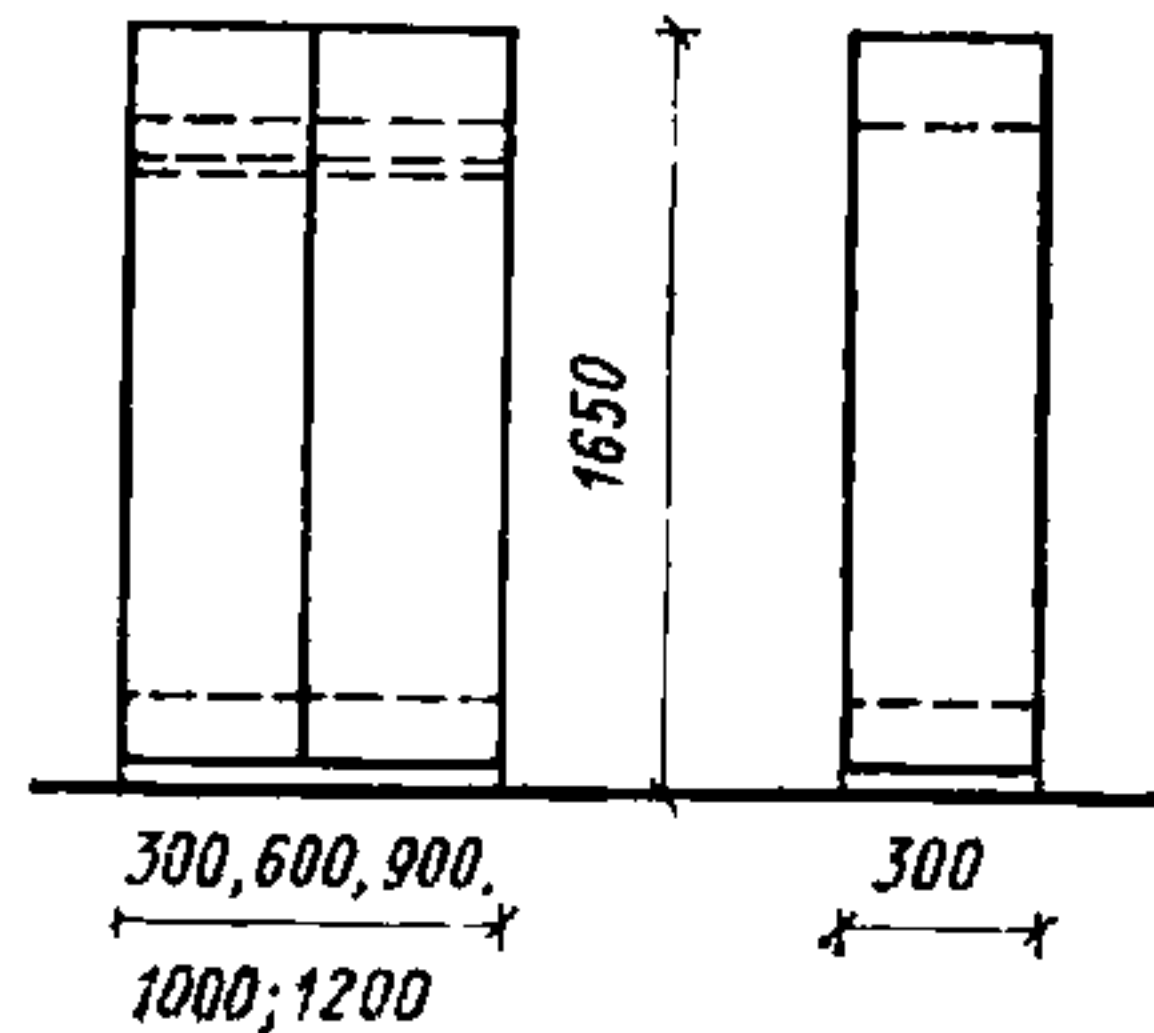

**ПРИМЕНЕНИЕ 1, 2, 3,
4, 5, 6, 7, 8, 10, 11, 12,
13, 14, 15, 16, 18, 19, 20,
21, 22, 23, 24, 25, 26**

568. Шкаф-витрина для су-
вениров
Шифр 3-01-09-17

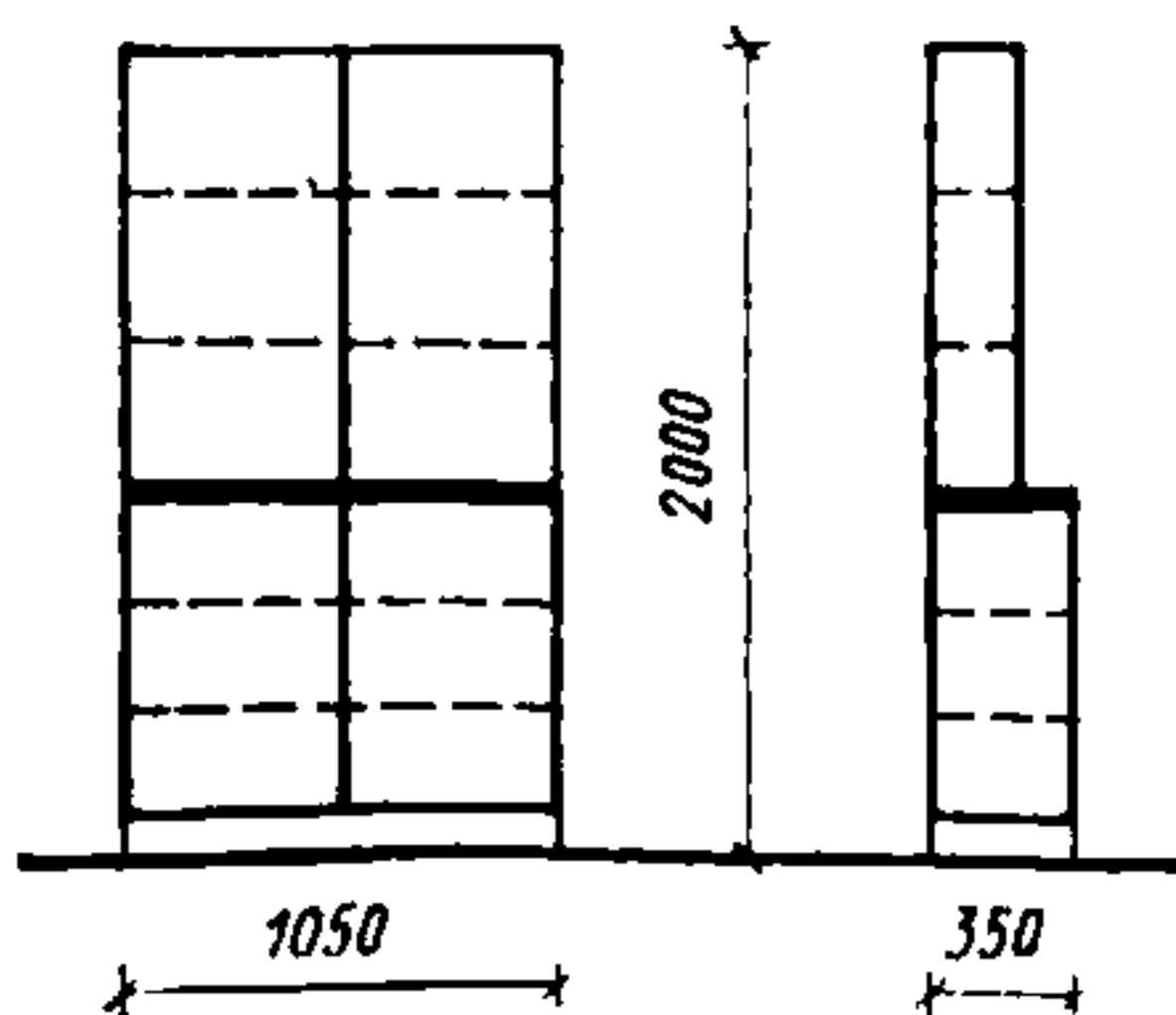

ПРИМЕНЕНИЕ 15

571. Шкаф для спецодежды
Шифр 3-01-10-03

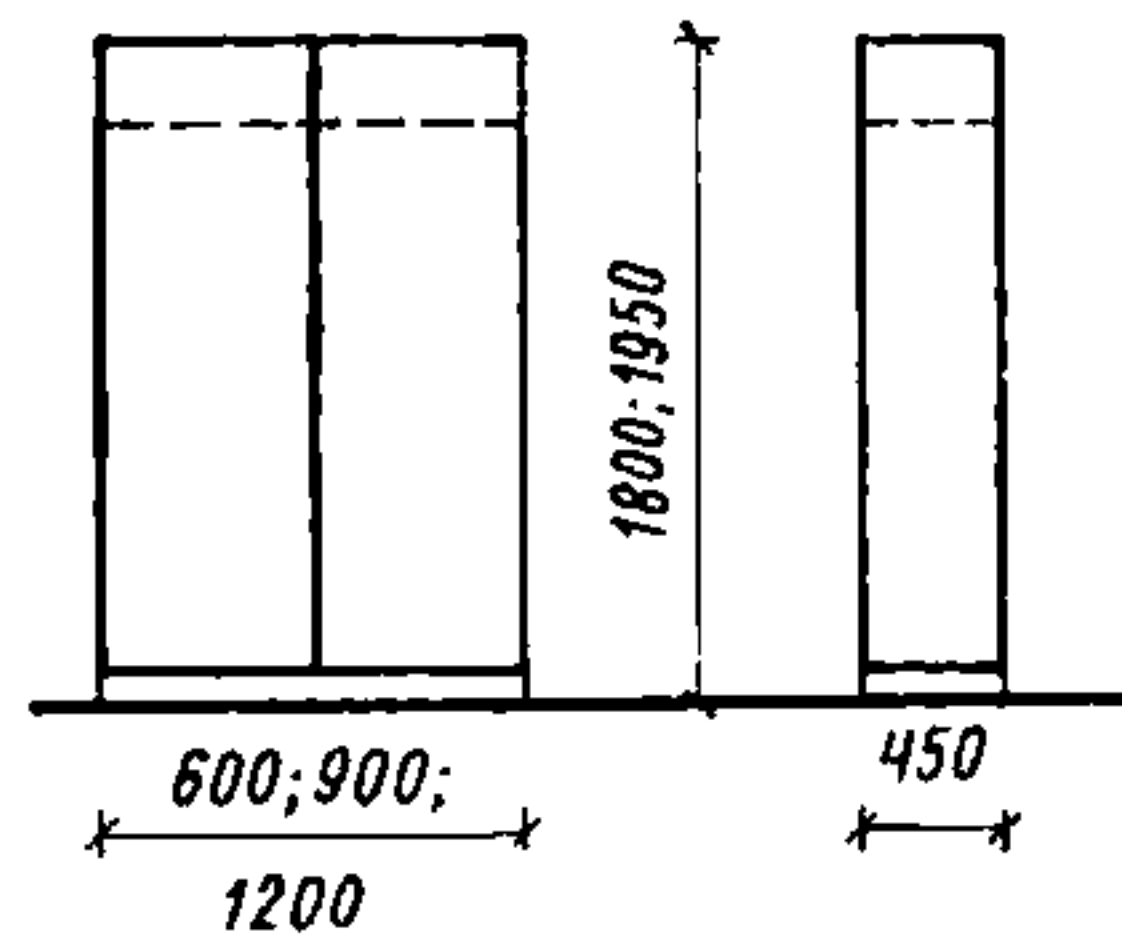

**ПРИМЕНЕНИЕ 1, 2, 3,
4, 5, 6, 7, 8, 10, 11, 12,
13, 14, 15, 16, 18, 19, 20,
21, 22, 23, 24, 25, 26**

572. Шкаф для одежды с передвижной штангой и полкой (на одного человека)
Шифр 3-01-10-04

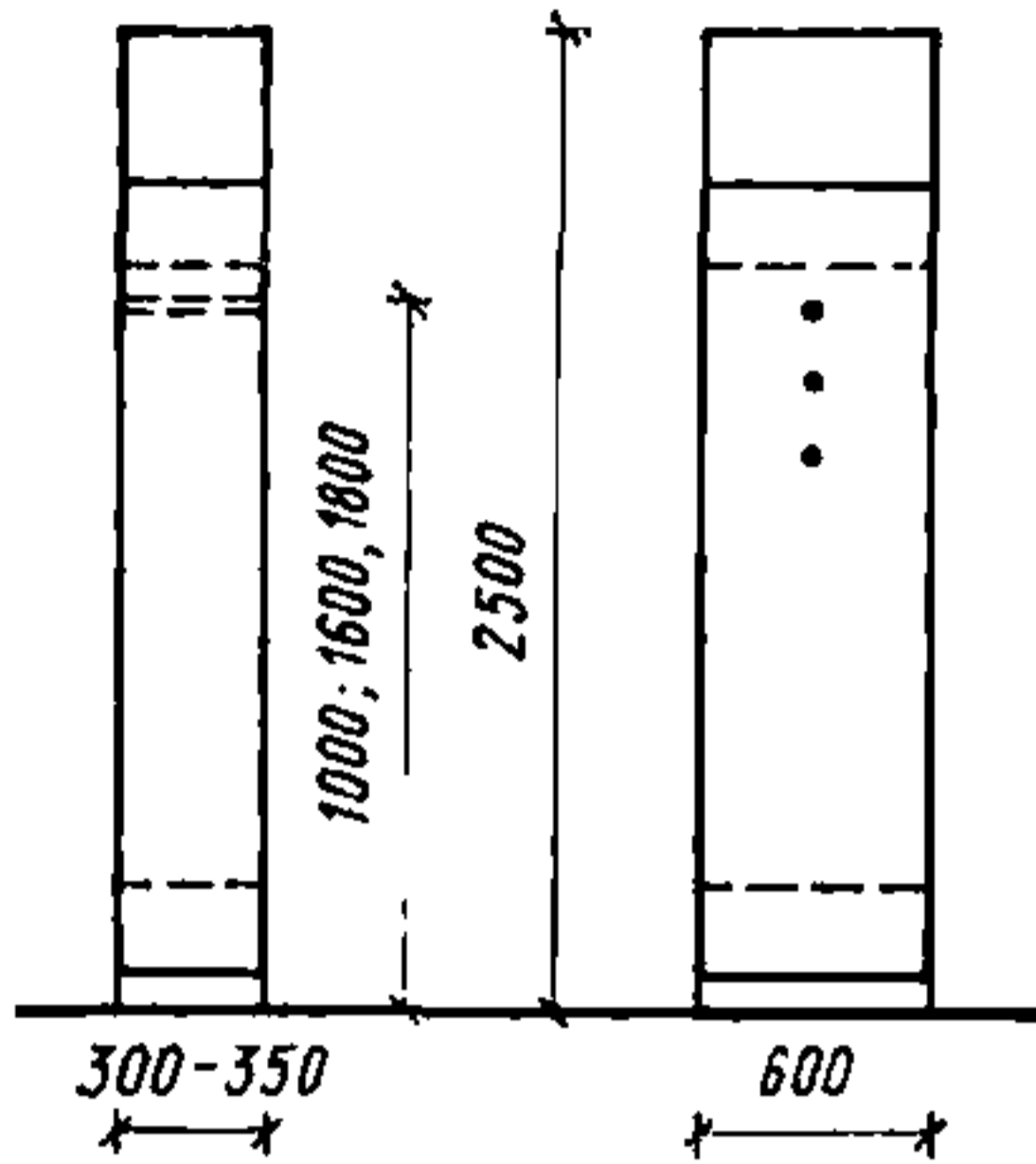

ПРИМЕНЕНИЕ 16

573. Шкаф-секция для верхней одежды
Шифр 3-01-10-05

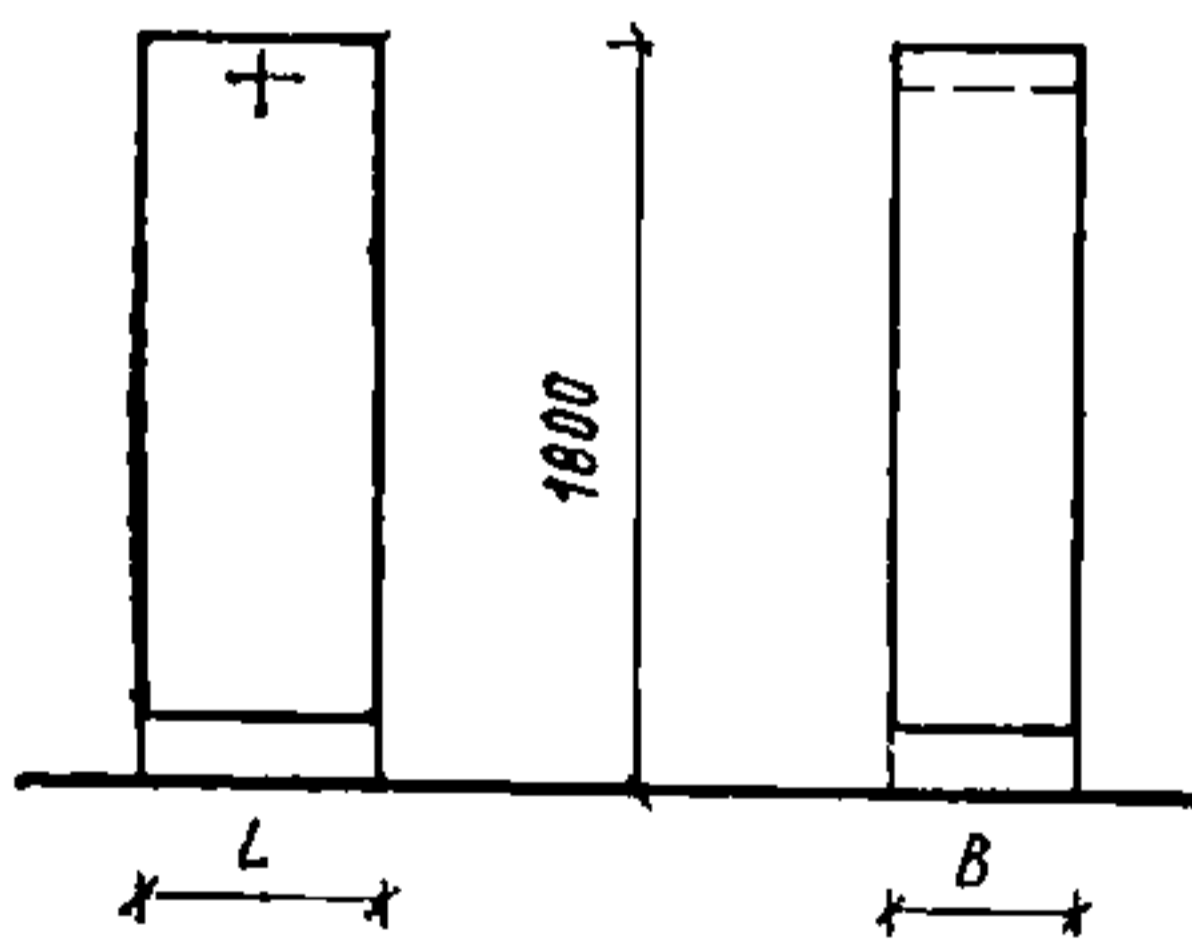

L	600	600	600	900
B	300	450	600	600

ПРИМЕНЕНИЕ 9, 10, 11, 12, 15, 22, 24, 25

574. Шкаф двухъярусный для одежды
Шифр 3-01-10-06

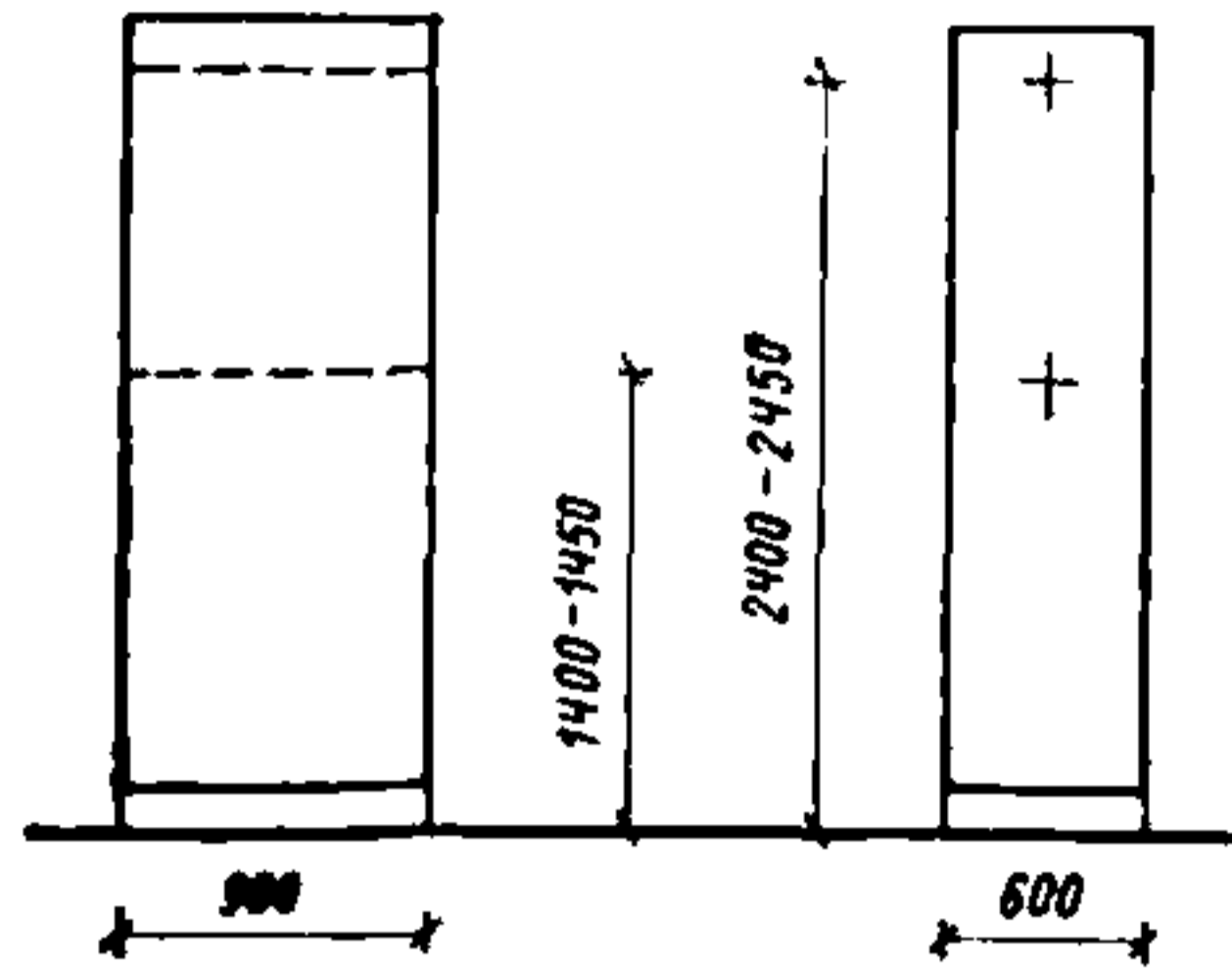

ПРИМЕНЕНИЕ 11, 12, 15

575. Шкаф для верхней одежды и платья
Шифр 3-01-10-07

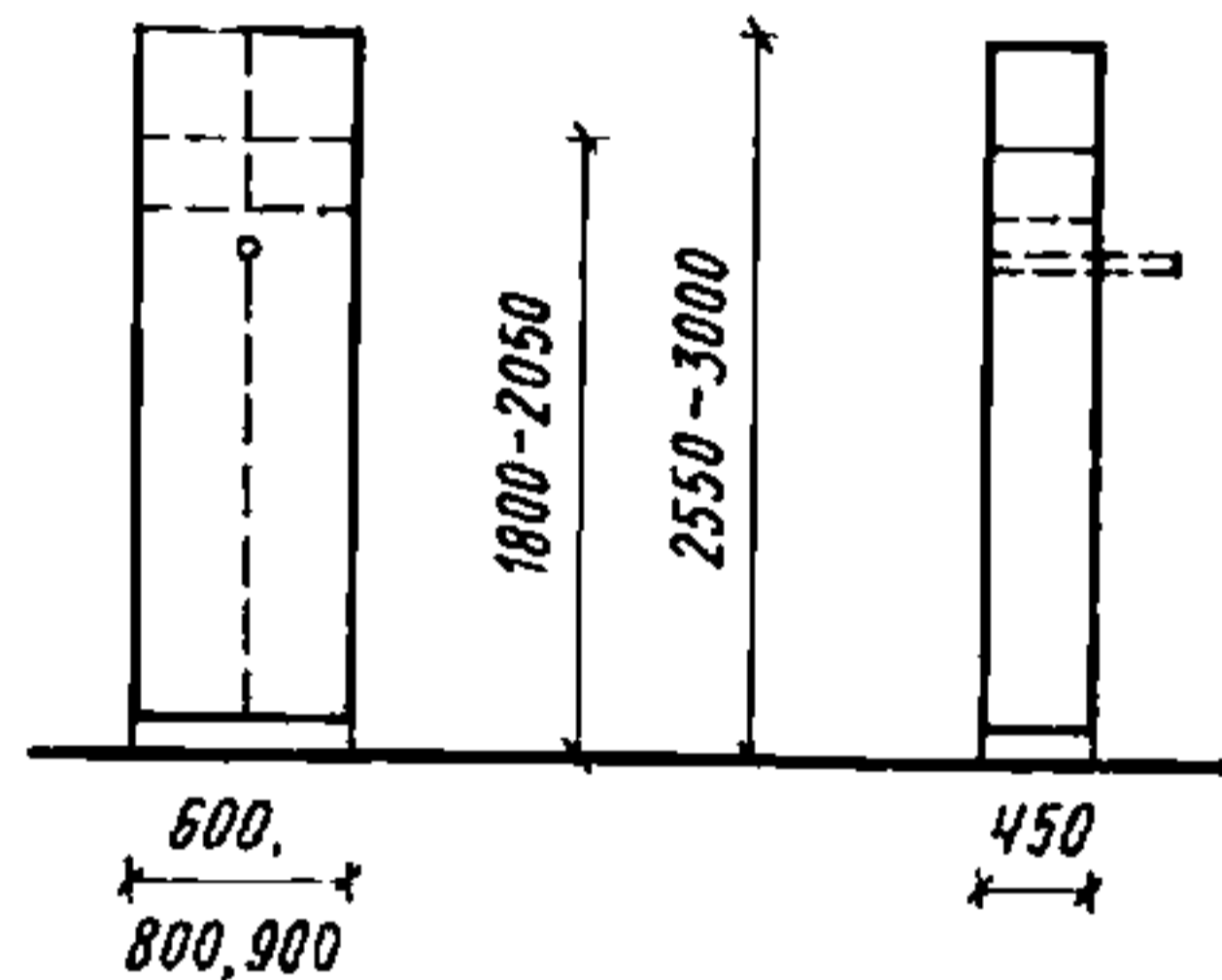

ПРИМЕНЕНИЕ 4, 7, 11, 12, 13, 14, 15, 16, 18, 23, 24

576. Шкаф для верхней одежды и платья
Шифр 3-01-10-08

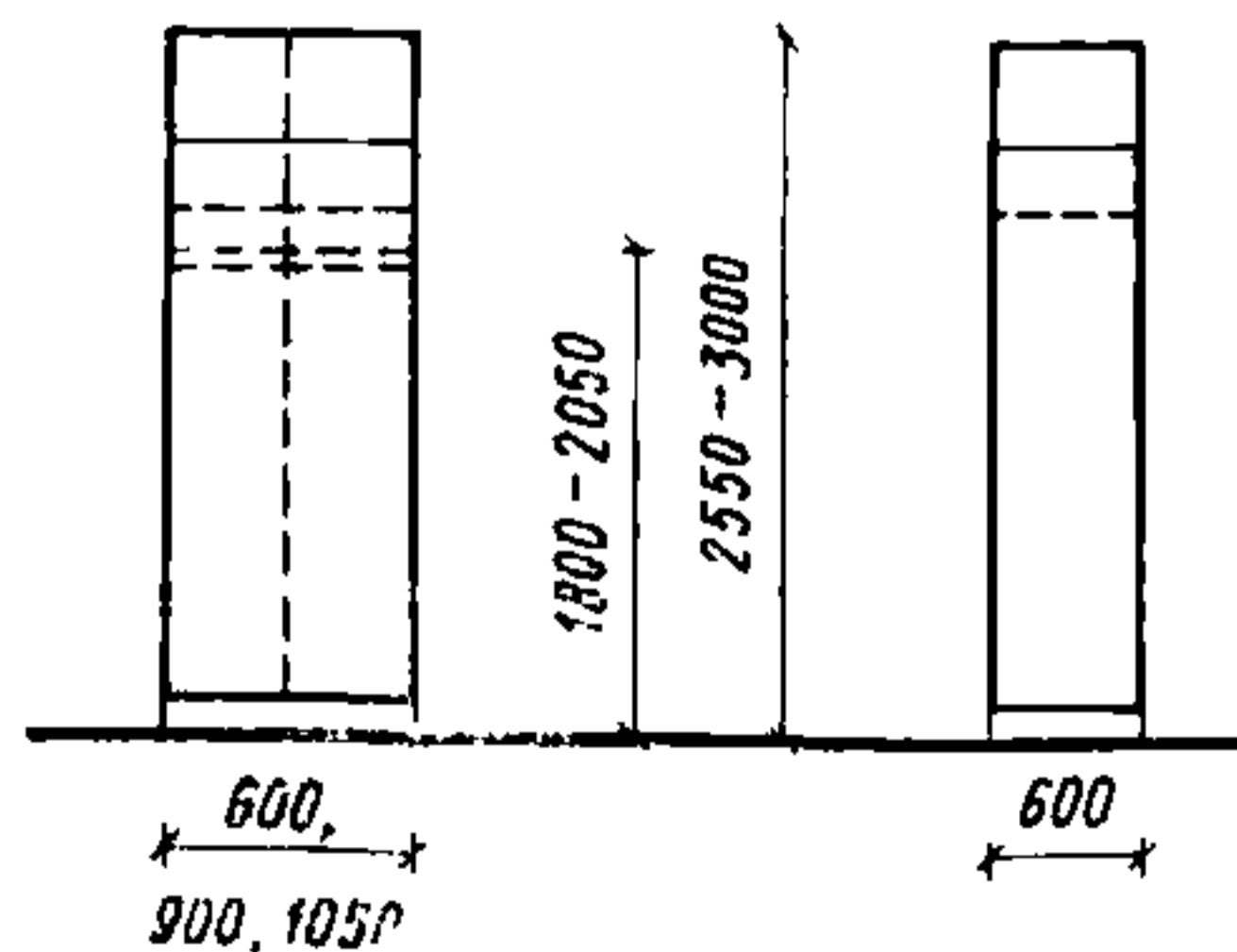

ПРИМЕНЕНИЕ 11, 12, 13, 14, 15, 16, 22, 23, 24, 25, 26

577. Шкаф для верхней одежды и белья
Шифр 3-01-10-09

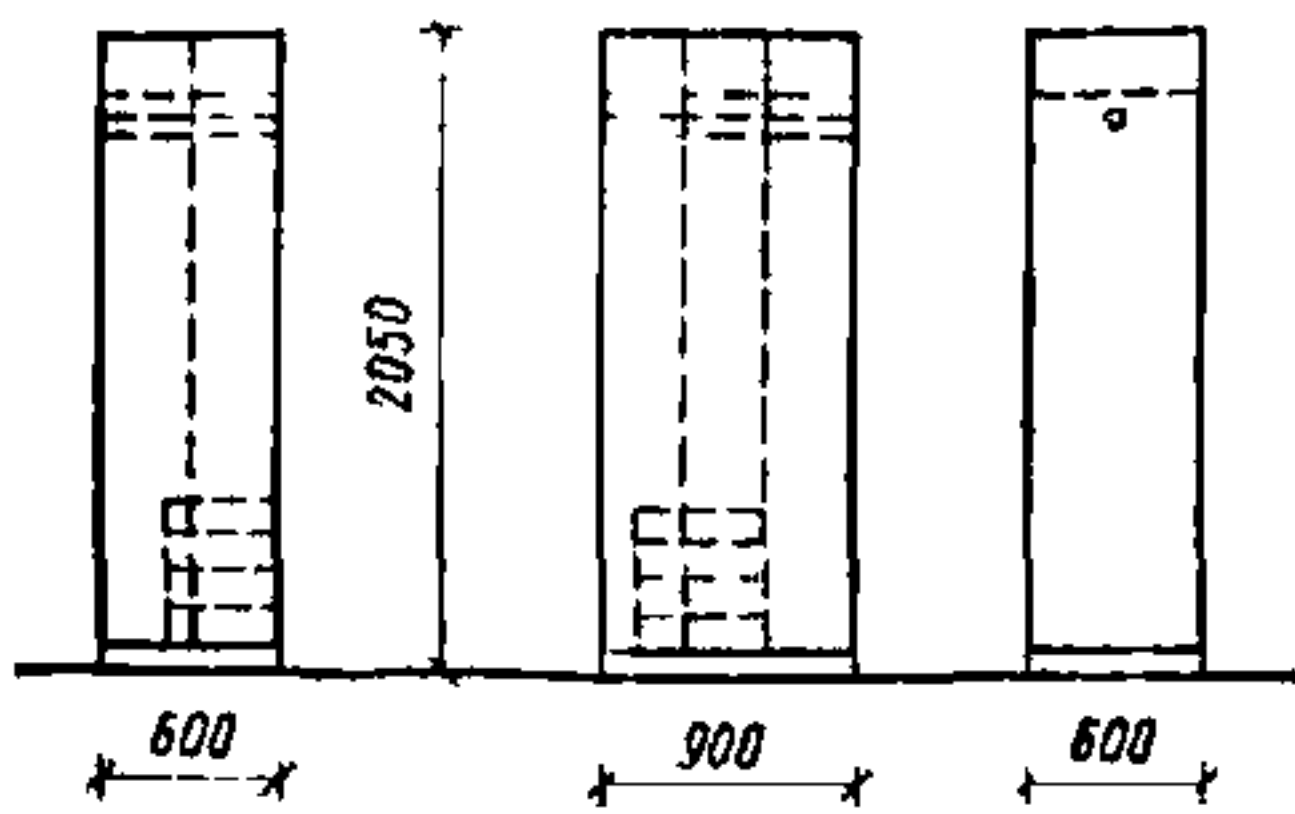

ПРИМЕНЕНИЕ 15

580. Шкаф двухъярусный для одежды двух спортсменов открытый
Шифр 3-01-10-12

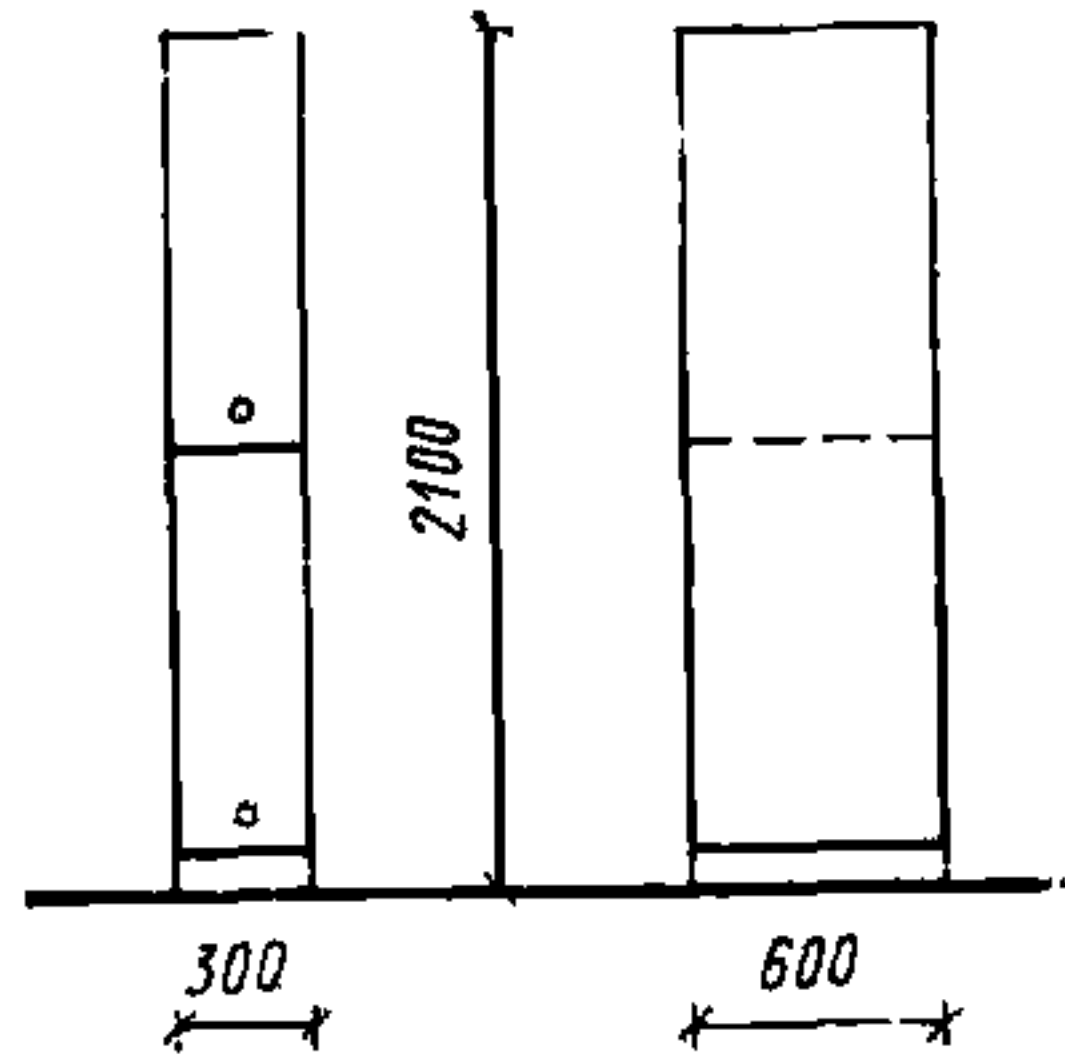

ПРИМЕНЕНИЕ 17

578. Шкаф для верхней одежды с подсушкой
Шифр 3-01-10-10

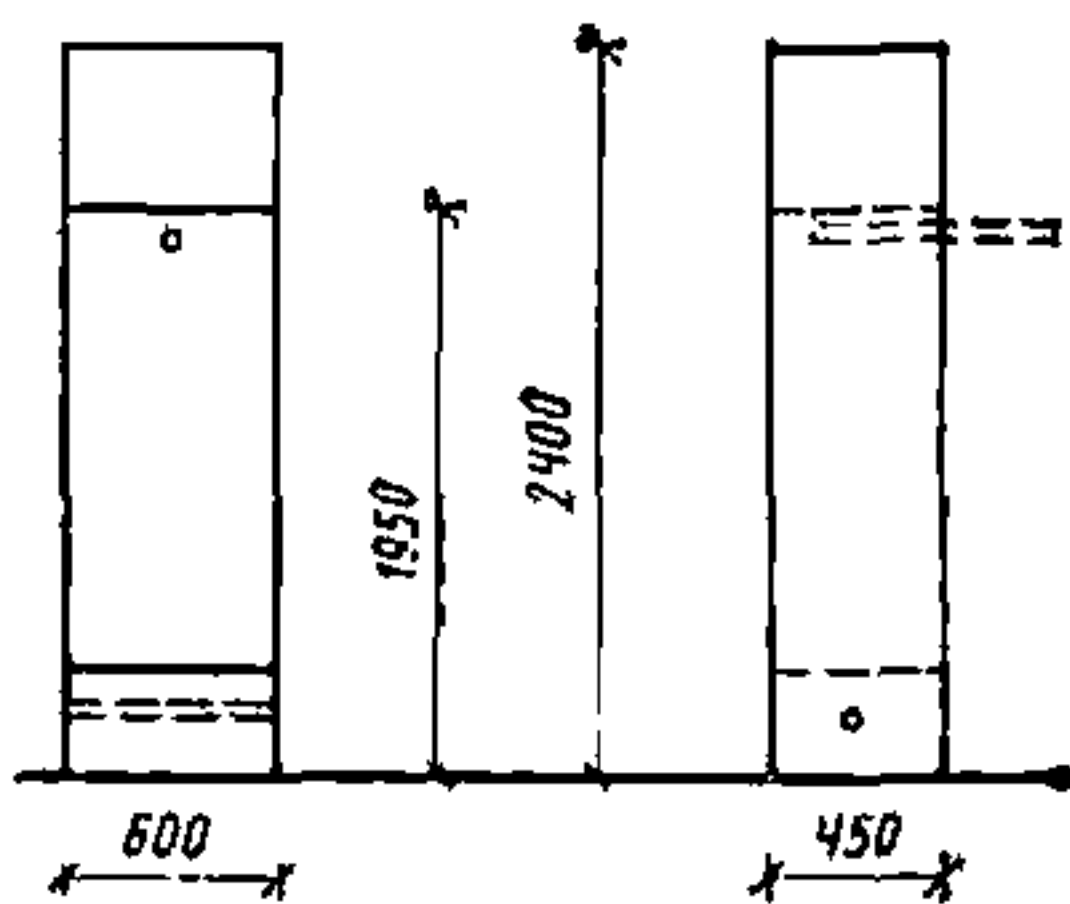

ПРИМЕНЕНИЕ 15

581. Шкаф двухъярусный для одежды двух спортсменов закрытый
Шифр 3-01-10-13

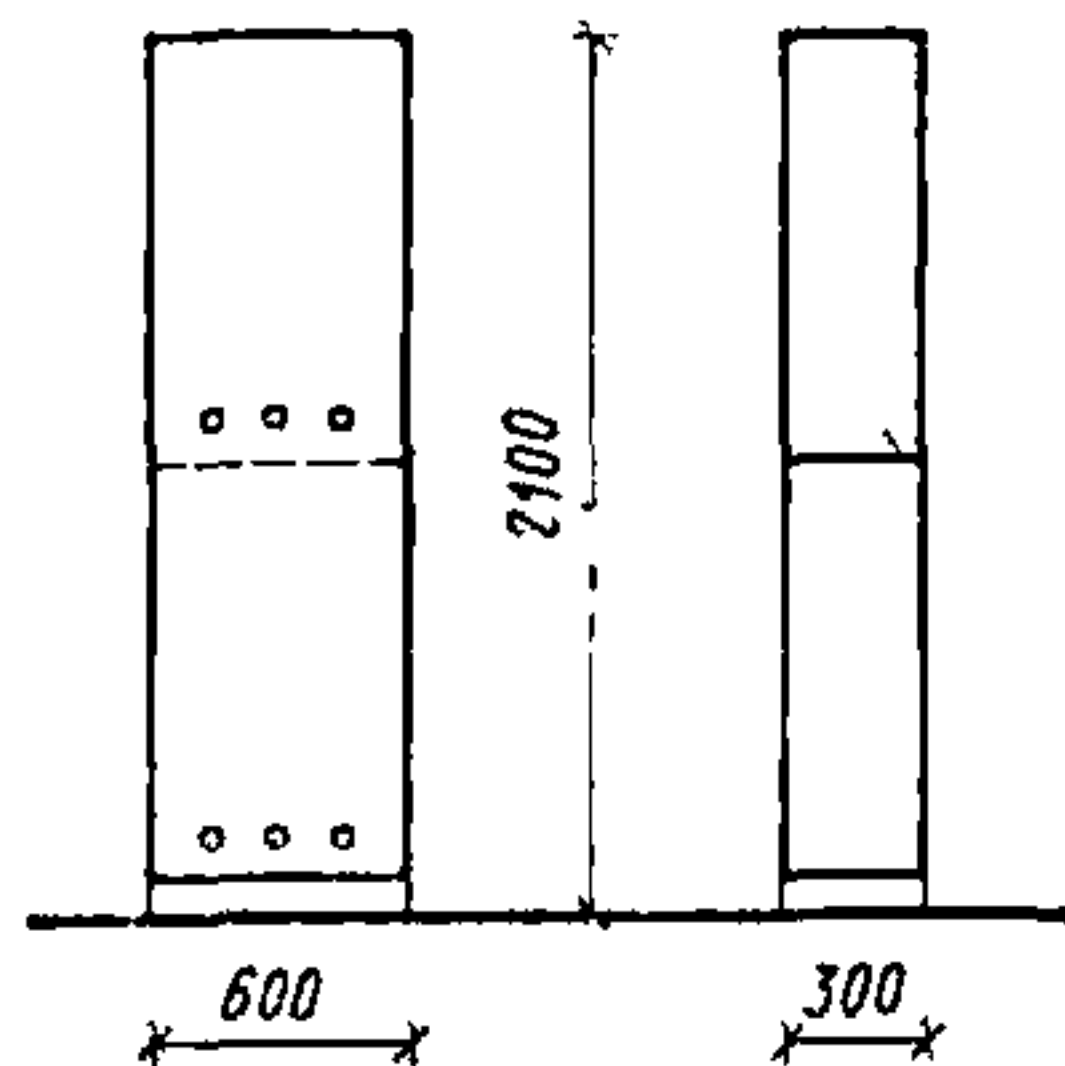

ПРИМЕНЕНИЕ 17

579. Шкаф для верхней одежды с подсушкой
Шифр 3-01-10-11

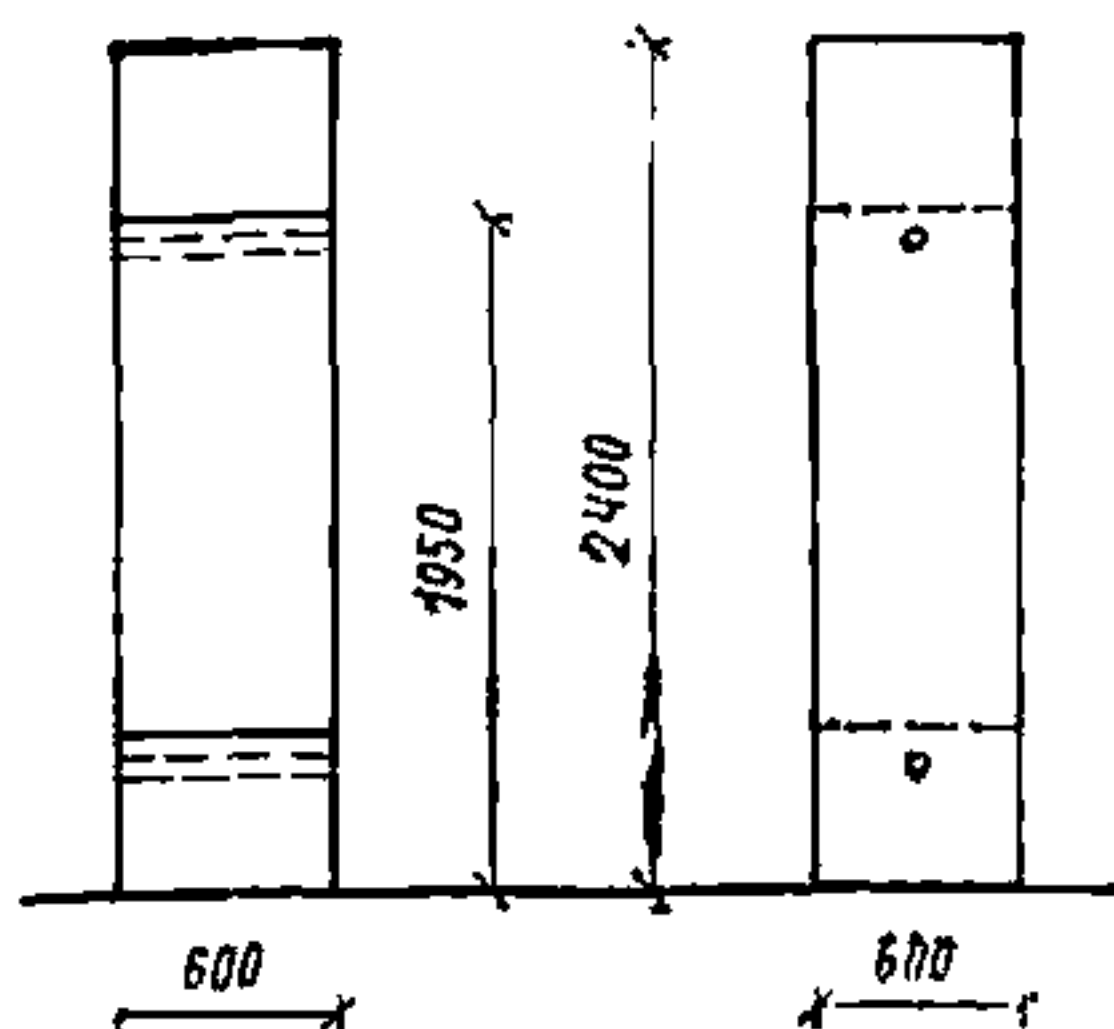

ПРИМЕНЕНИЕ 15

582. Шкаф двухъярусный для одежды четырех спортсменов, открытый или закрытый
Шифр 3-01-10-14

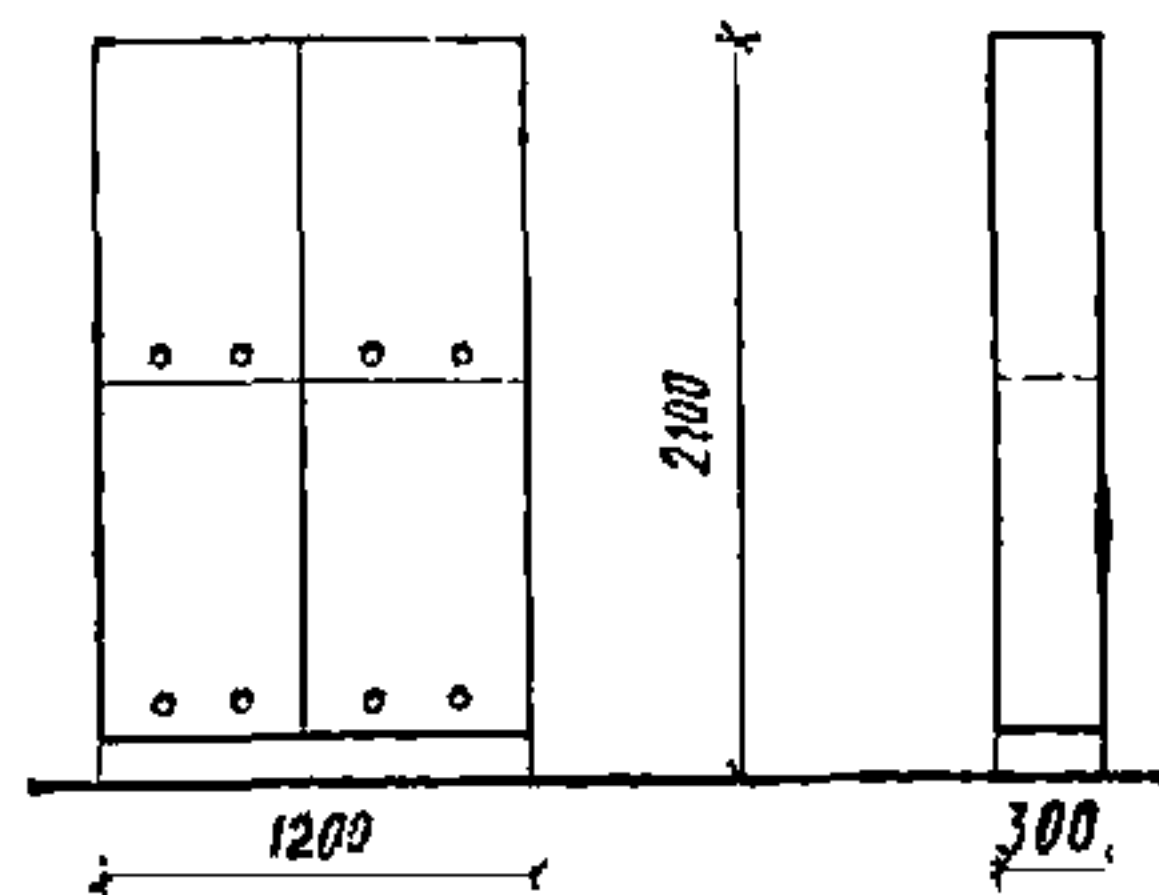

ПРИМЕНЕНИЕ 17

583. Шкаф двухъярусный для одежды четырех спортсменов, закрытый
Шифр 3-01-10-15

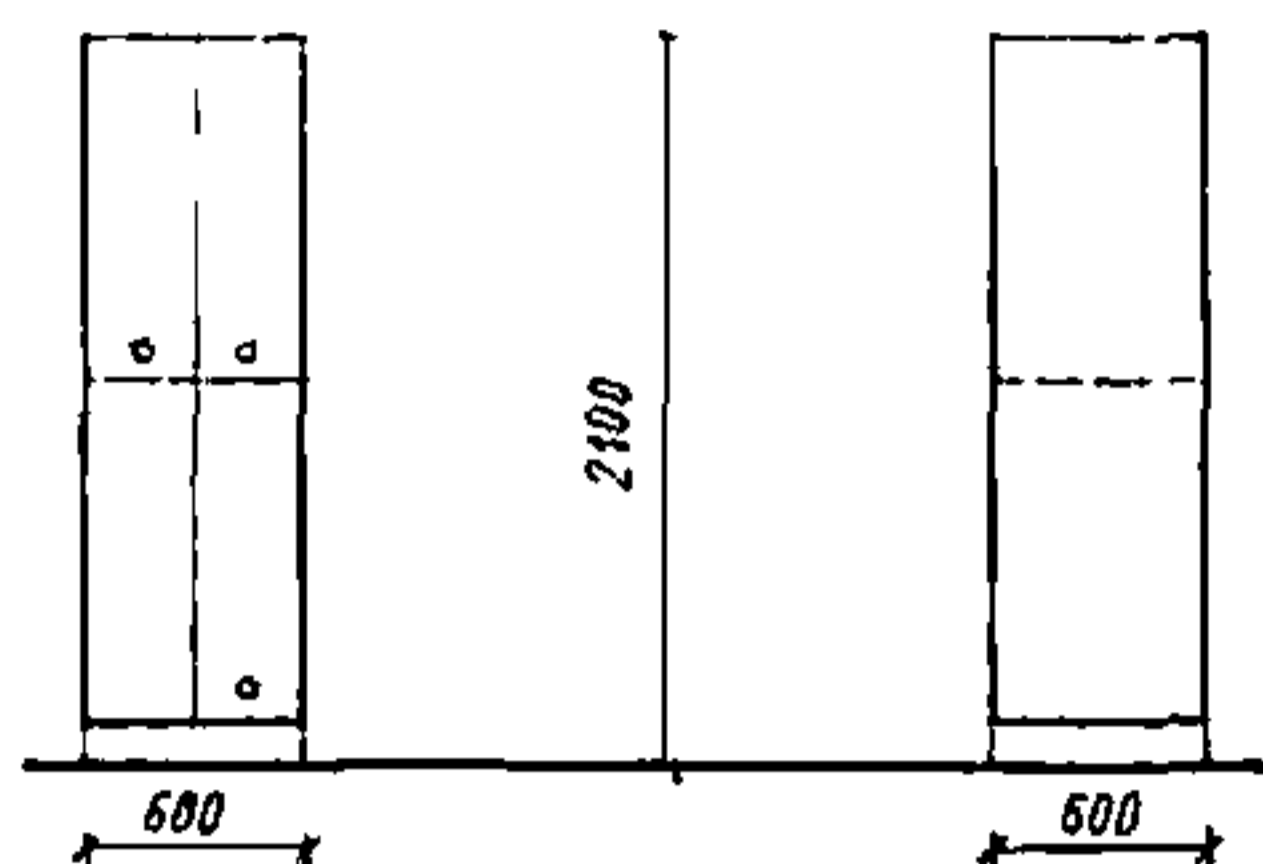

ПРИМЕНЕНИЕ 17

586. Сервант официантский
Шифр 3-01-11-03

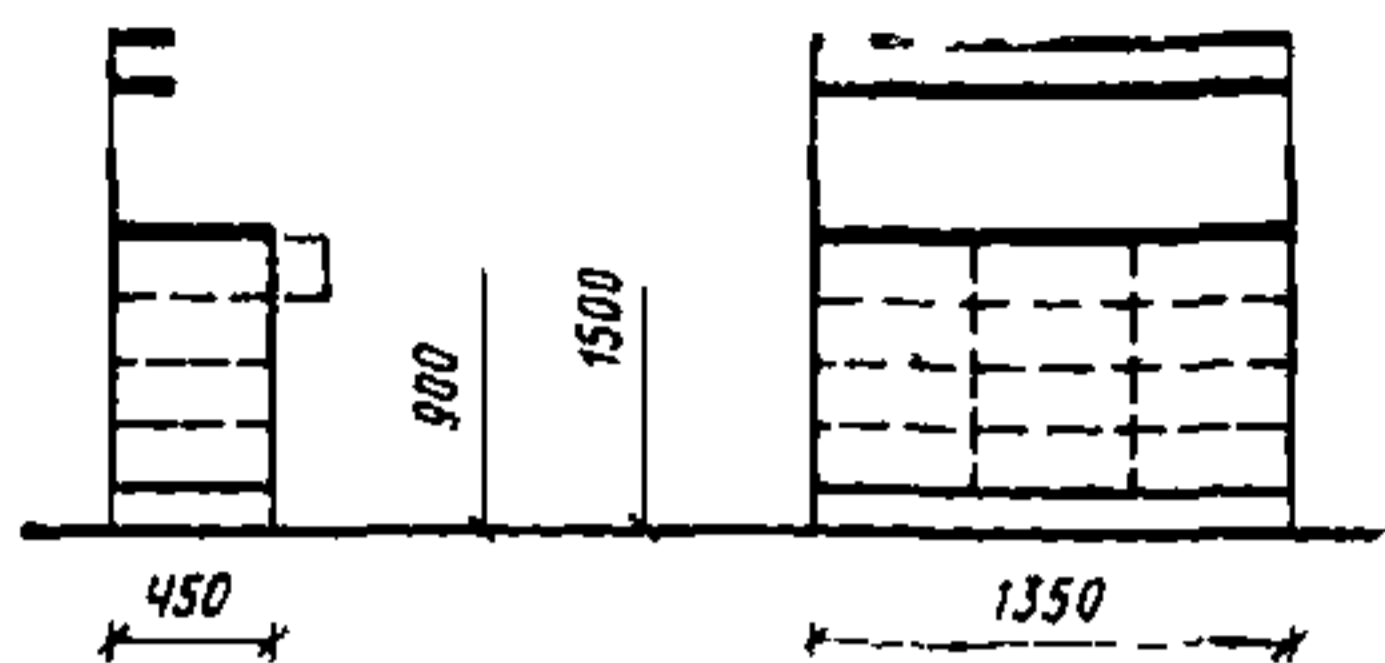

ПРИМЕНЕНИЕ 10, 14, 15, 17, 18, 22, 24, 25, 26

584. Шкаф для музыкальной аппаратуры
Шифр 3-01-11-01

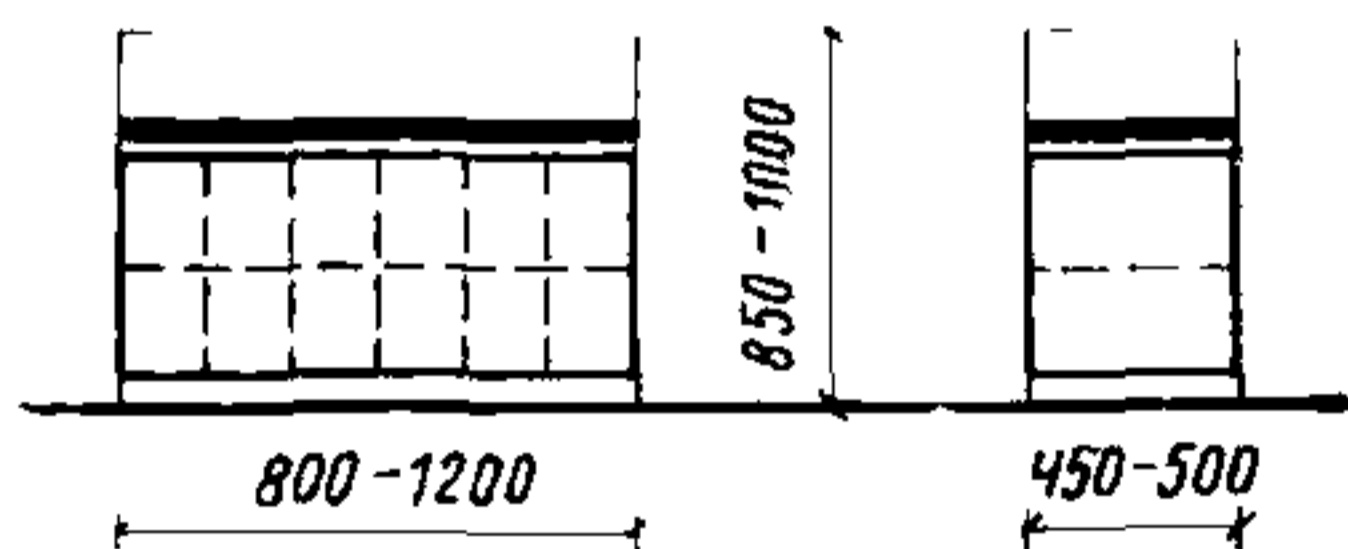

ПРИМЕНЕНИЕ 10, 14, 15, 17, 18, 22, 25, 26

587. Шкаф для хлеба
Шифр 3-01-11-04

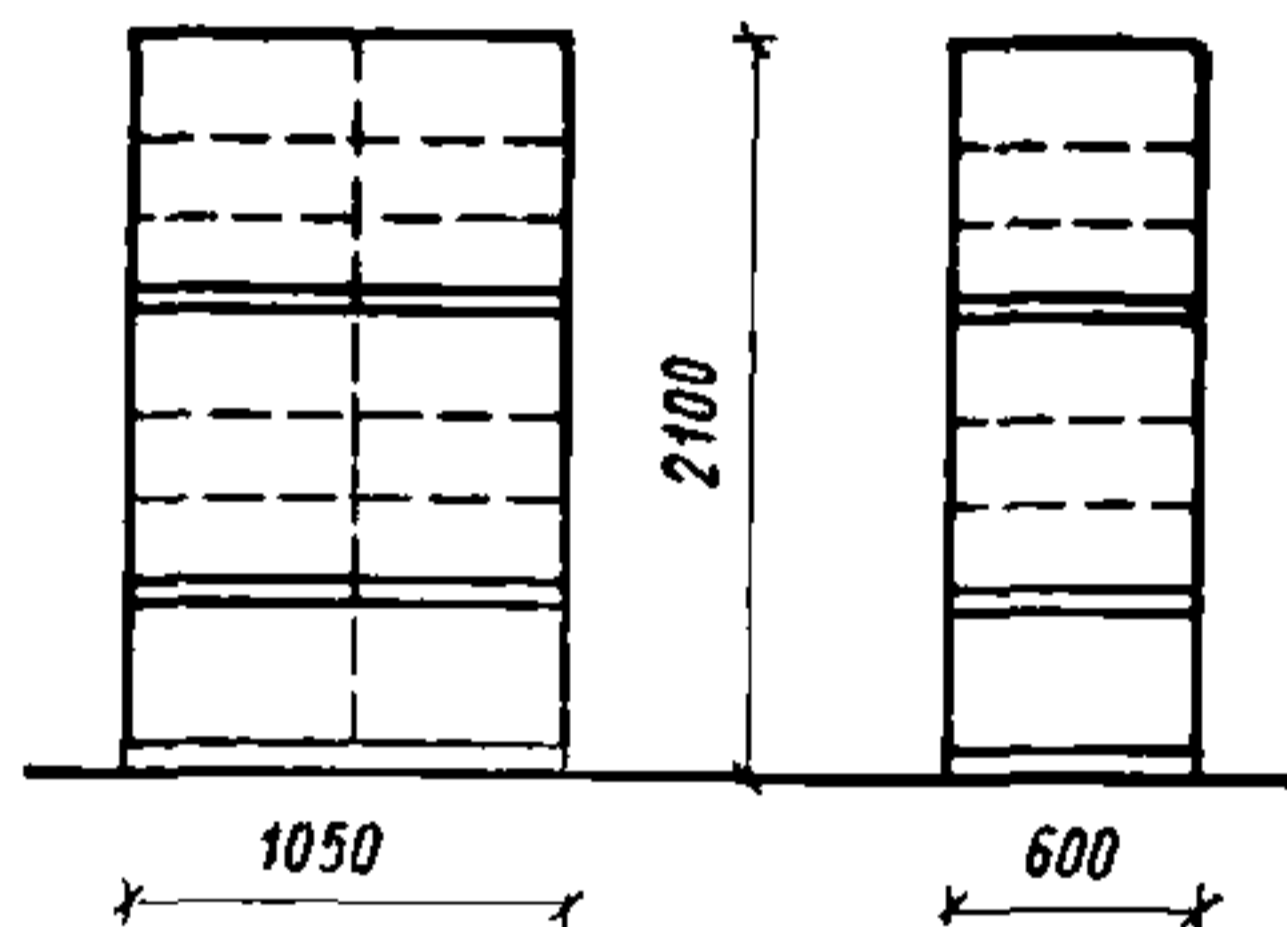

ПРИМЕНЕНИЕ 2, 6, 7, 8, 9, 10, 12, 14, 15, 16, 22, 24, 25, 26

585. Сервант официантский
Шифр 3-01-11-02

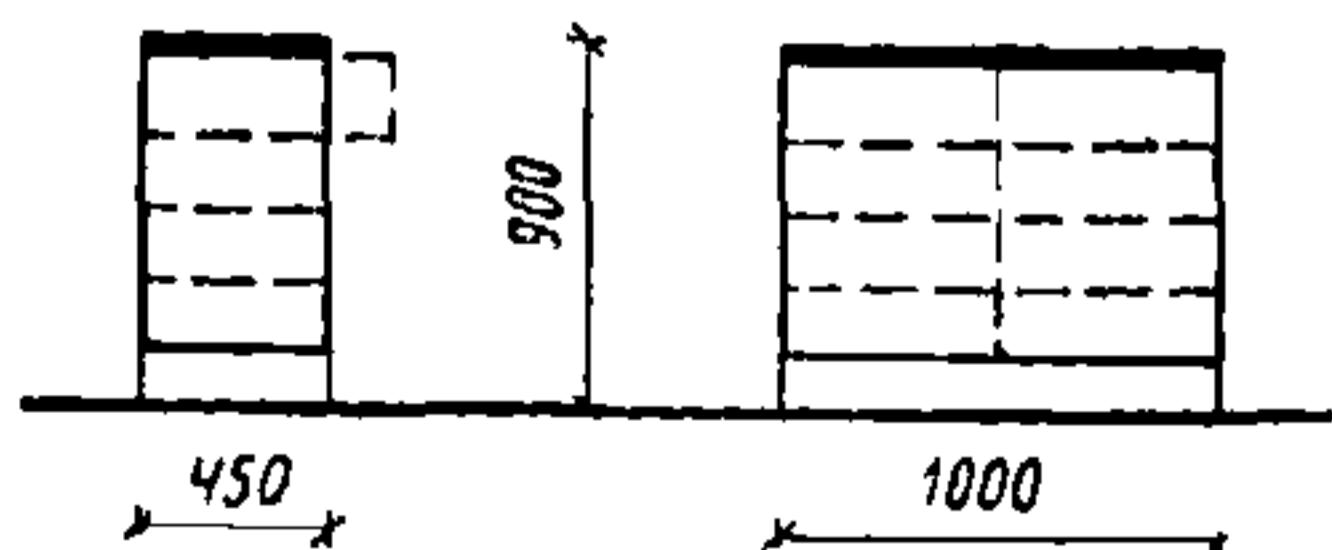

ПРИМЕНЕНИЕ 10, 14, 15, 17, 18, 22, 24, 25, 26

588. Шкаф для хлеба
Шифр 3-01-11-05

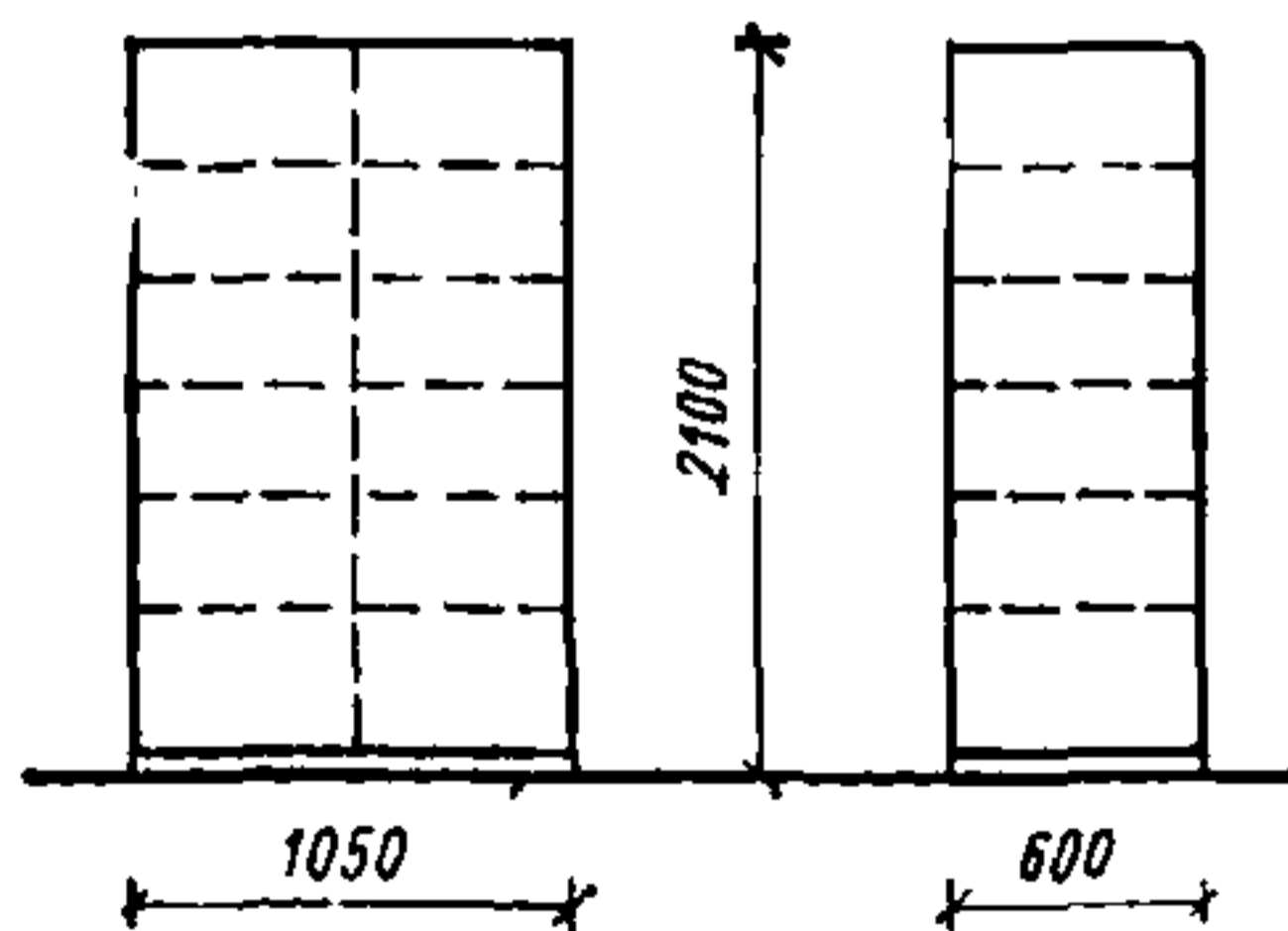

ПРИМЕНЕНИЕ 1, 2, 6, 7, 8, 9, 10, 12, 14, 15, 16, 22, 24, 25, 26

589. Шкаф для посуды
Шифр 3-01-11-06

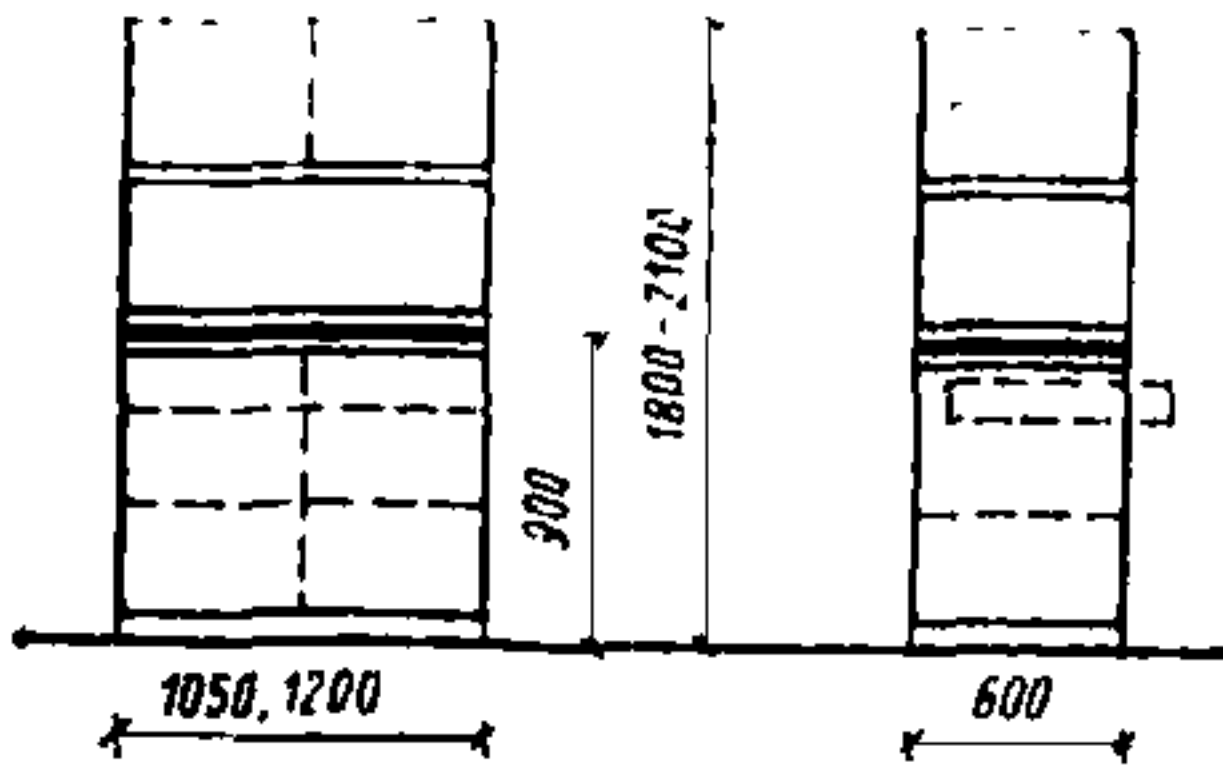

ПРИМЕНЕНИЕ 1, 2, 6, 7, 8, 9, 10, 12, 14, 15, 16, 17, 18, 19, 20, 21, 22, 24, 25, 26

590. Шкаф для посуды
Шифр 3-01-11-07

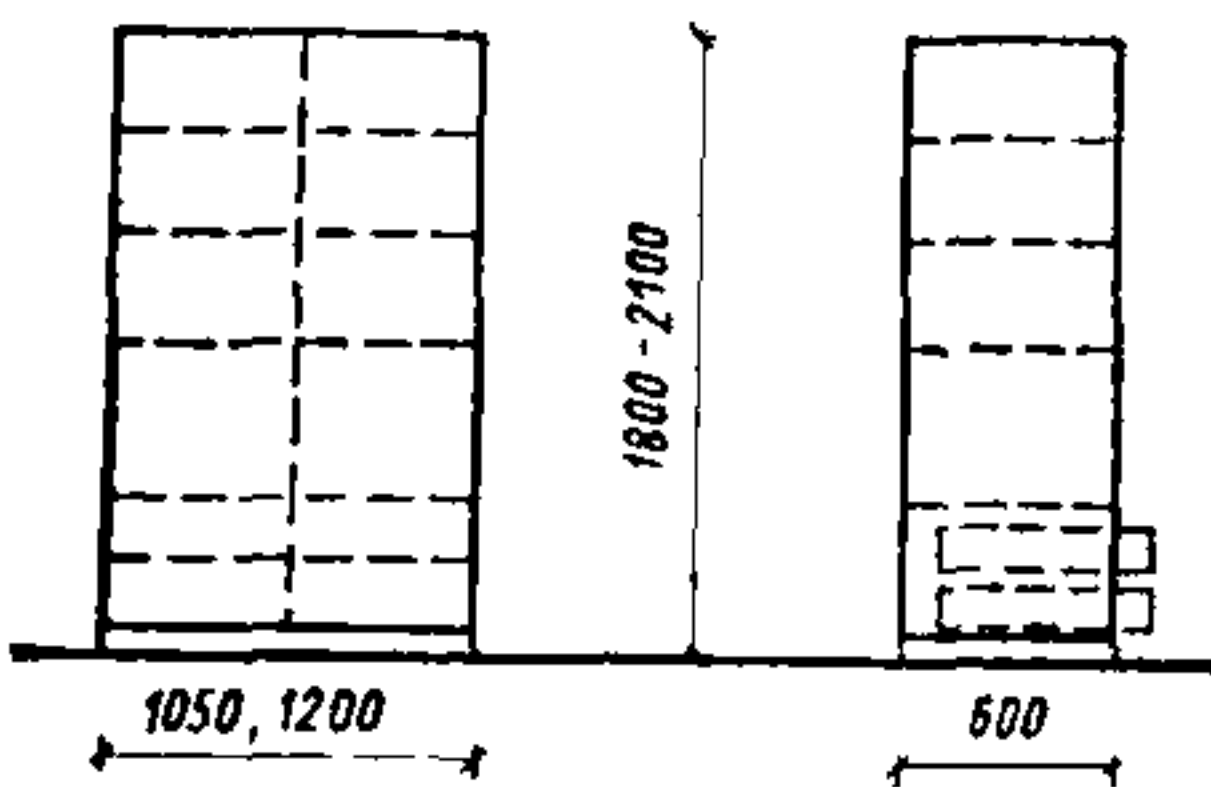

ПРИМЕНЕНИЕ 2, 3, 6, 7, 9, 10, 12, 15, 16, 24, 25, 26

591. Шкаф для судков
Шифр 3-01-11-08

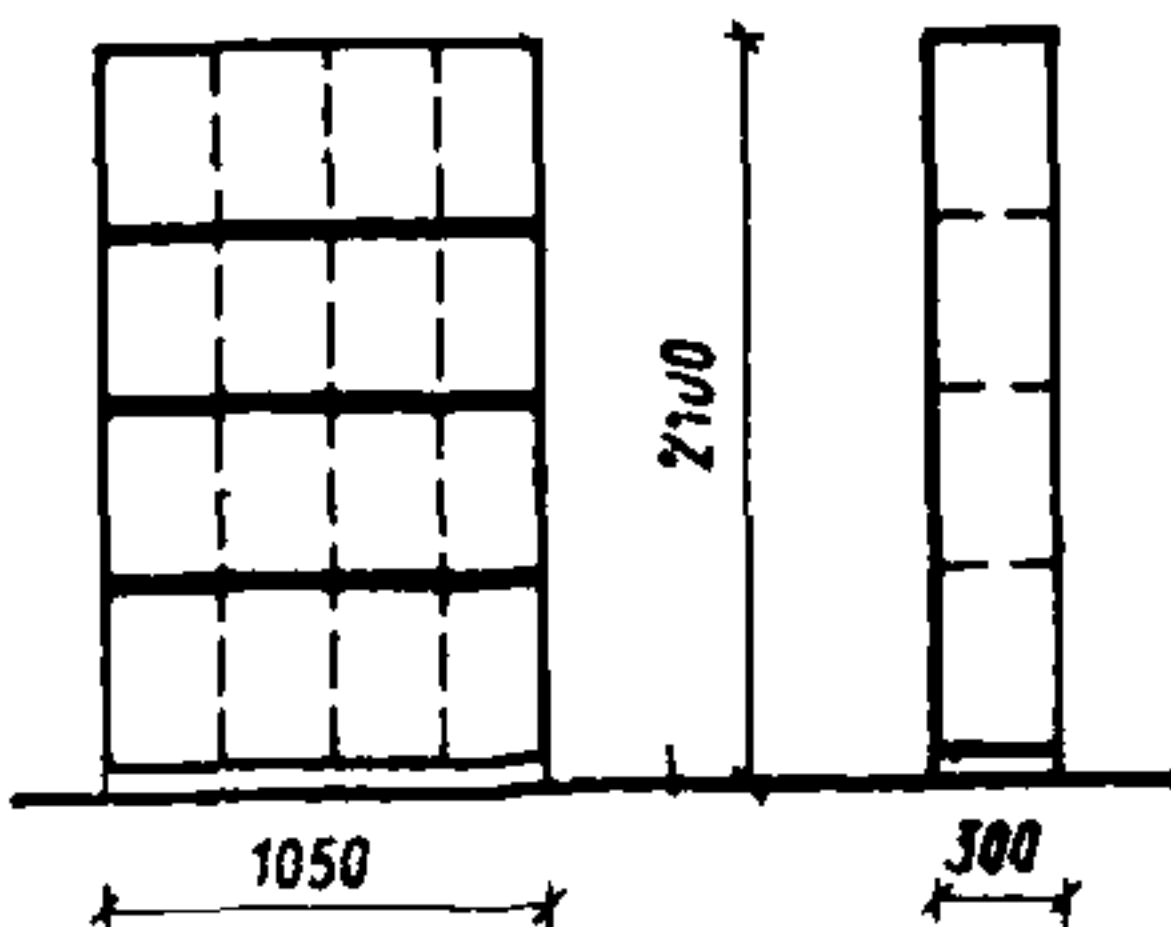

ПРИМЕНЕНИЕ 10, 12, 14, 15, 25

592. Шкаф для посуды на-
весной
Шифр 3-01-11-09

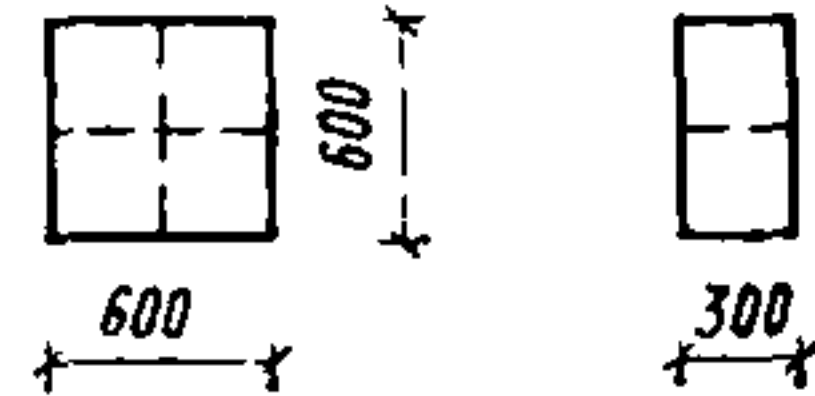

ПРИМЕНЕНИЕ 1, 2, 6, 7, 8, 12

593. Шкаф для хозяйствен-
ного инвентаря
Шифр 3-01-12-01

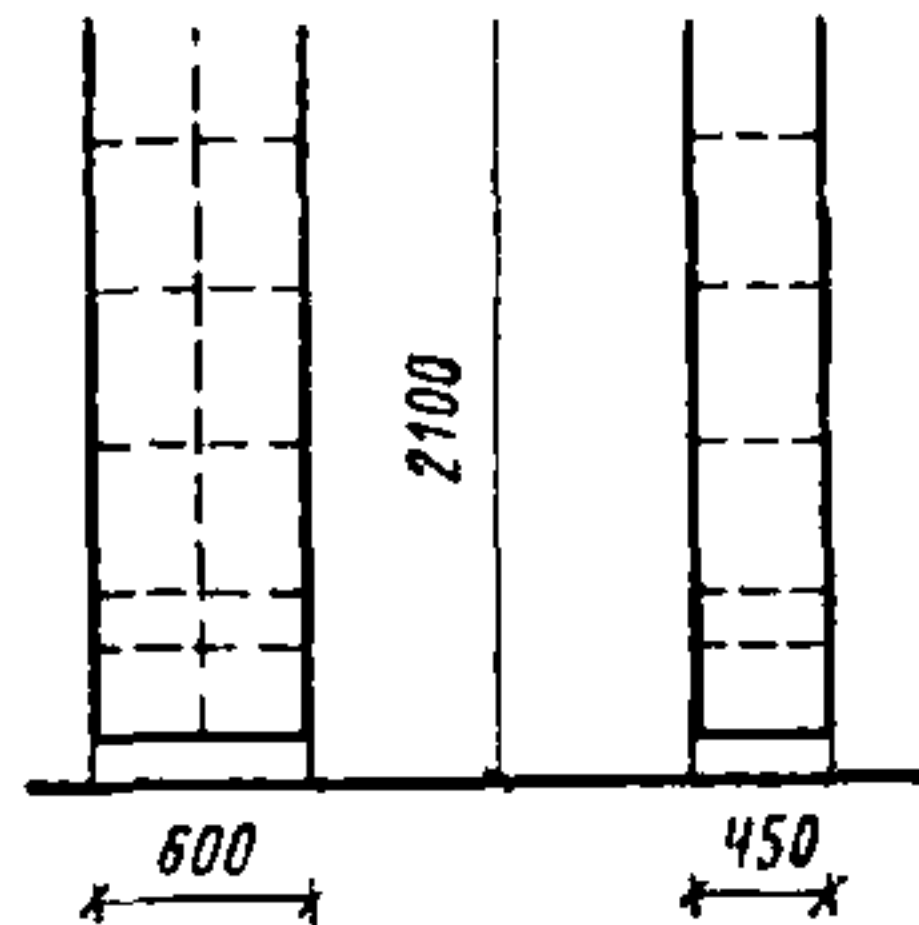

ПРИМЕНЕНИЕ 2, 3, 4, 5, 6, 7, 8, 9, 10, 11, 12, 14, 15, 17, 18, 19, 20, 21, 22, 24, 25, 26

594. Шкаф для хозяйствен-
ного инвентаря
Шифр 3-01-12-02

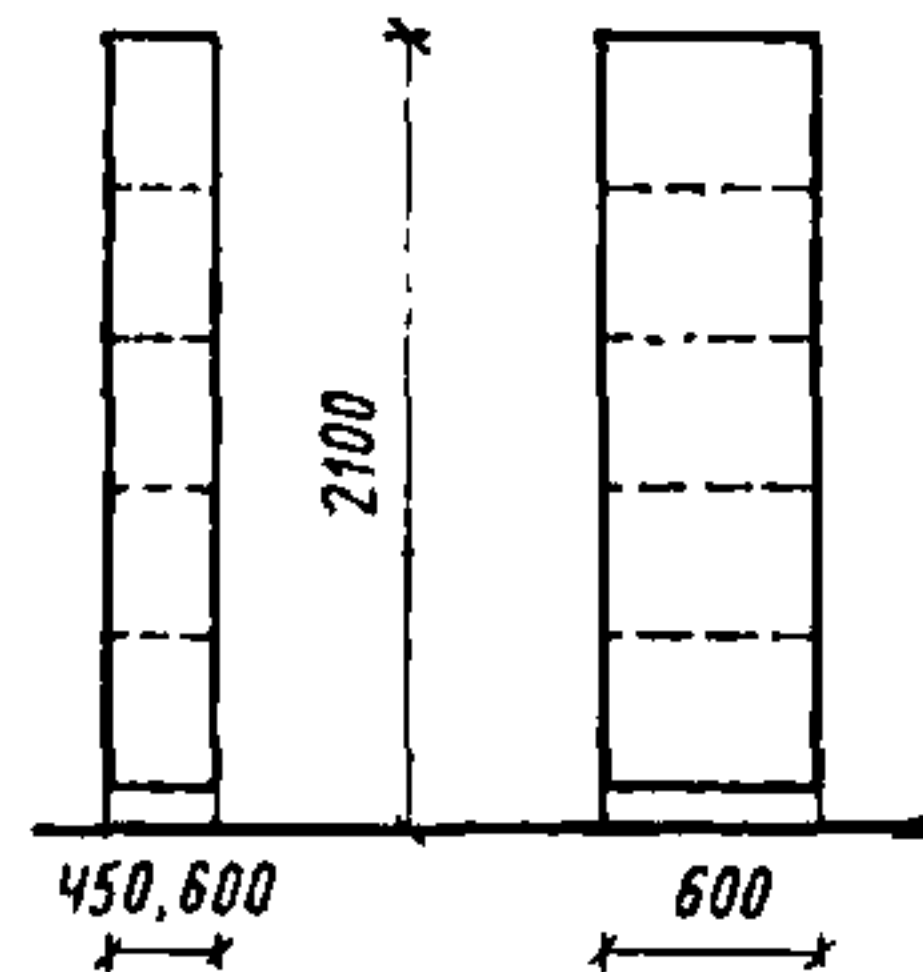

ПРИМЕНЕНИЕ 1, 2, 3, 4, 5, 6, 7, 8, 9, 10, 11, 12, 14, 15, 16, 17, 18, 19, 20, 21, 22, 24, 25, 26

3-02. Стеллажи

595. Стеллаж для кроватей и постельных принадлежностей
Шифр 3-02-01-01

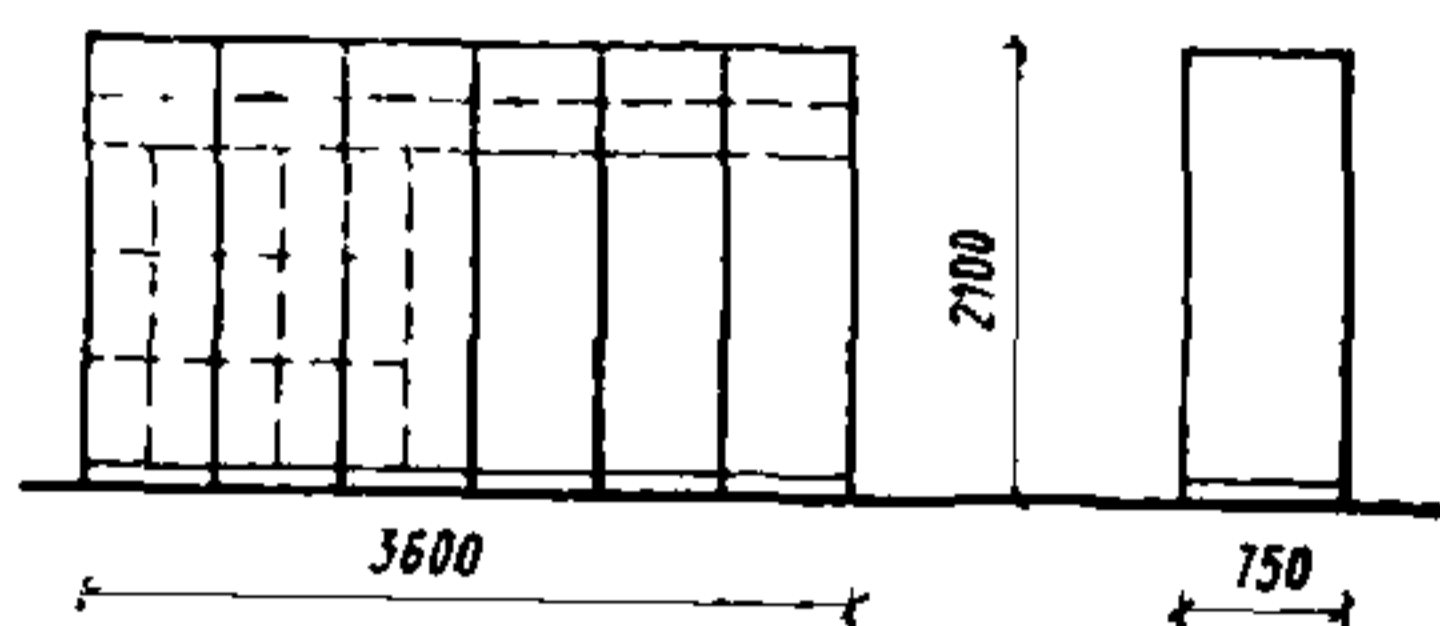

ПРИМЕНЕНИЕ 1, 12

596. Стеллаж для постельных принадлежностей
Шифр 3-02-01-02

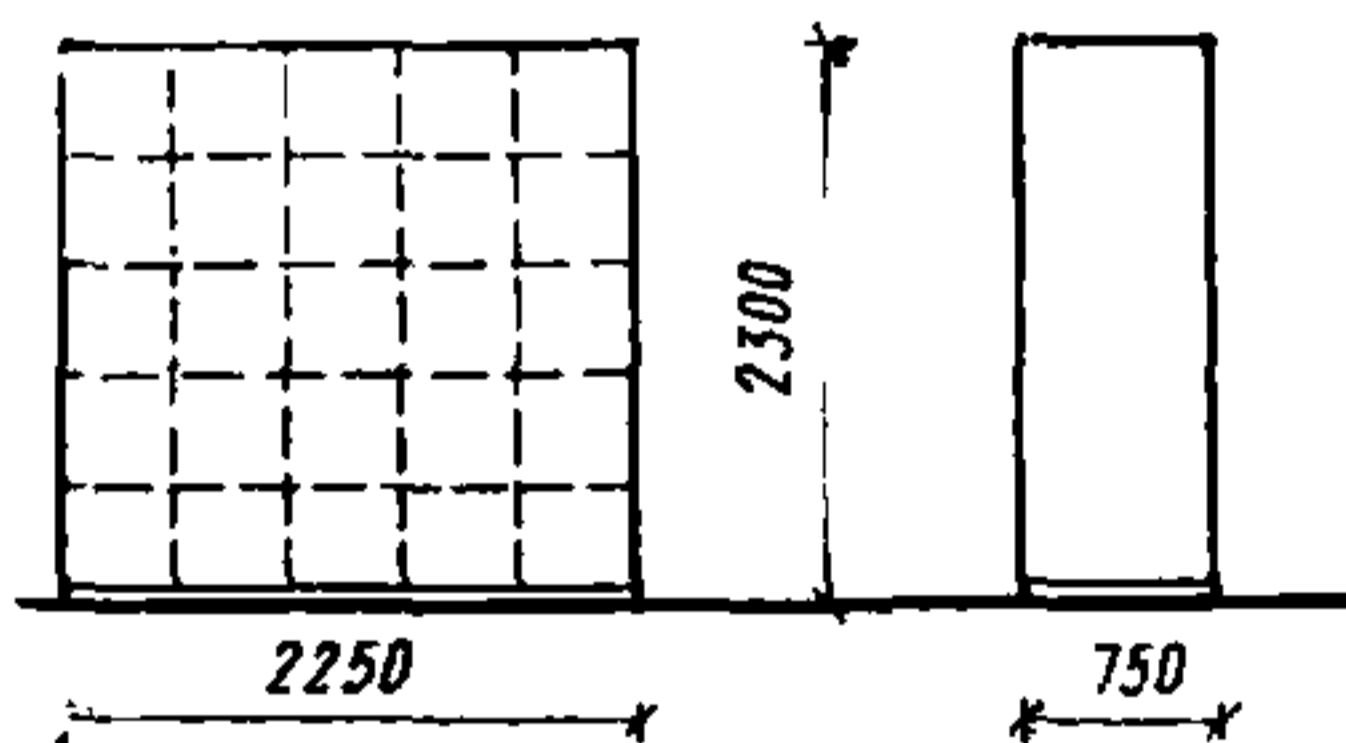

ПРИМЕНЕНИЕ 1, 12, 16

597. Стеллаж для клеток, аквариумов и террариумов
Шифр 3-02-02-01

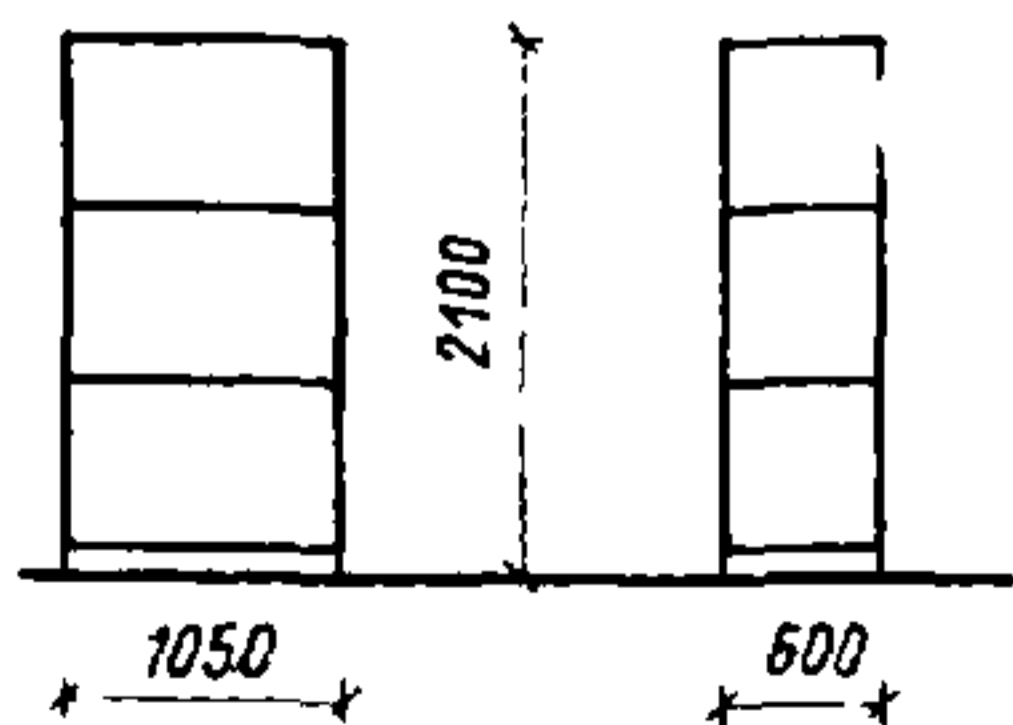

ПРИМЕНЕНИЕ 2, 6, 25, 26

598. Стеллаж для военного кабинета
Шифр 3-02-02-02

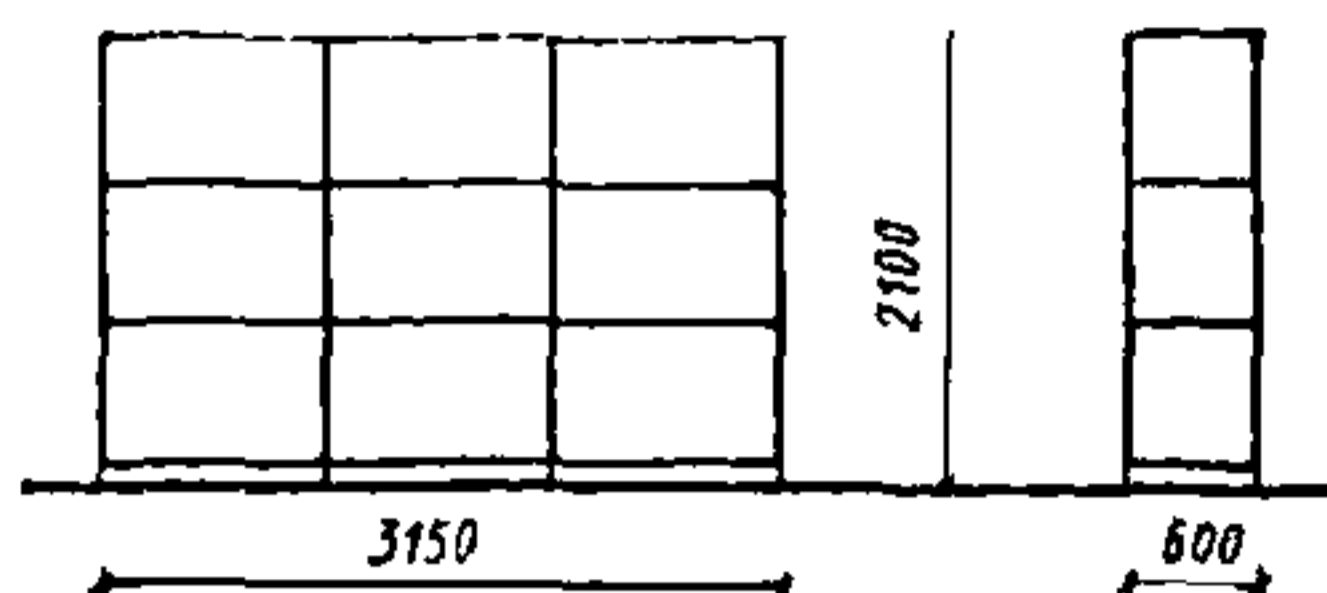

ПРИМЕНЕНИЕ 2, 25, 26

599. Стеллаж пристенный двухсекционный
Шифр 3-02-02-03

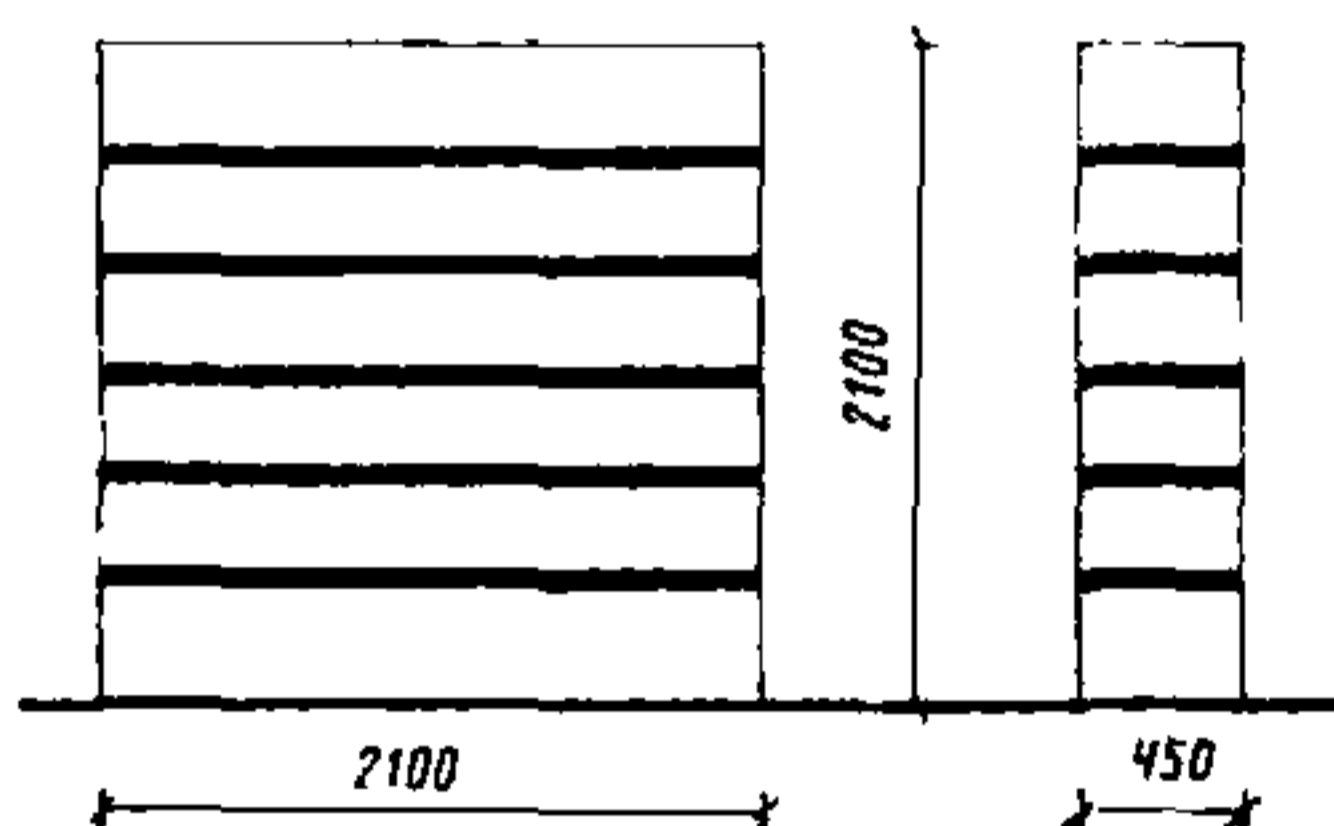

ПРИМЕНЕНИЕ 2

600. Стеллаж-секция пристенный
Шифр 3-02-02-04

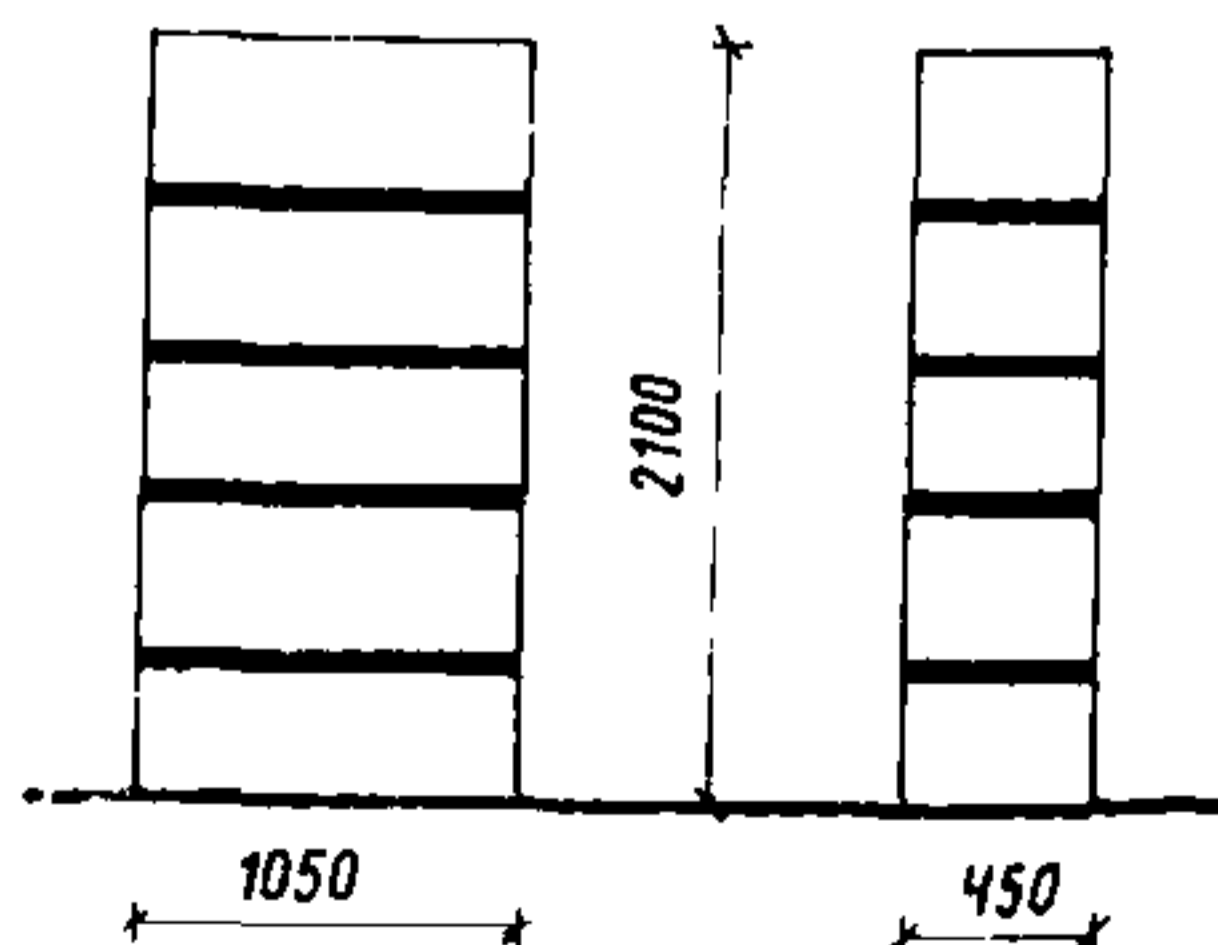

ПРИМЕНЕНИЕ 2

601. Открытый стеллаж для
военного имущества
Шифр 3-02-02-05

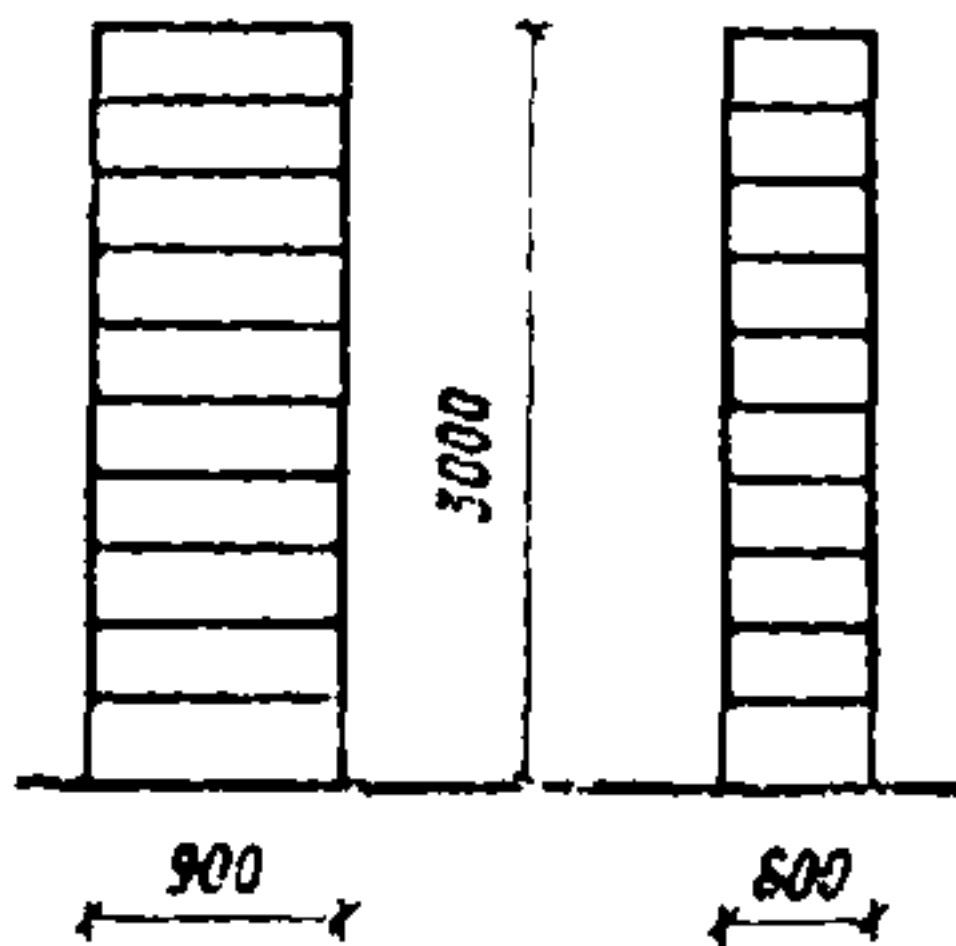

ПРИМЕНЕНИЕ 6

602. Стеллаж-секция с за-
крытыми отделениями
для трикотажа, голов-
ных уборов, предметов
проката
Шифр 3-02-03-01

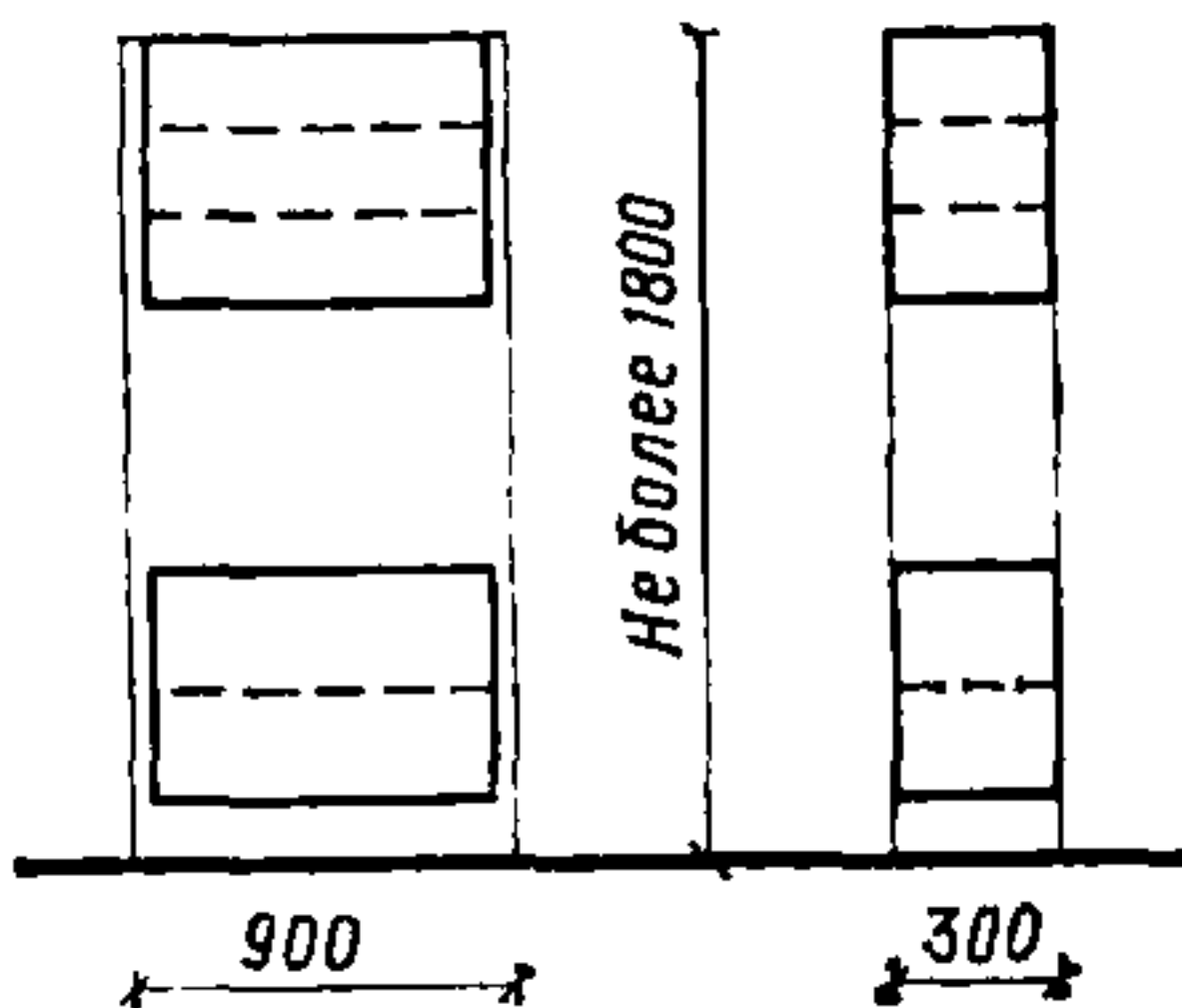

ПРИМЕНЕНИЕ 11

603. Стеллаж-секция с пол-
ками, перфорирован-
ными щитами и за-
крытыми отделениями
для кожгалантереи и
часов
Шифр 3-02-03-02

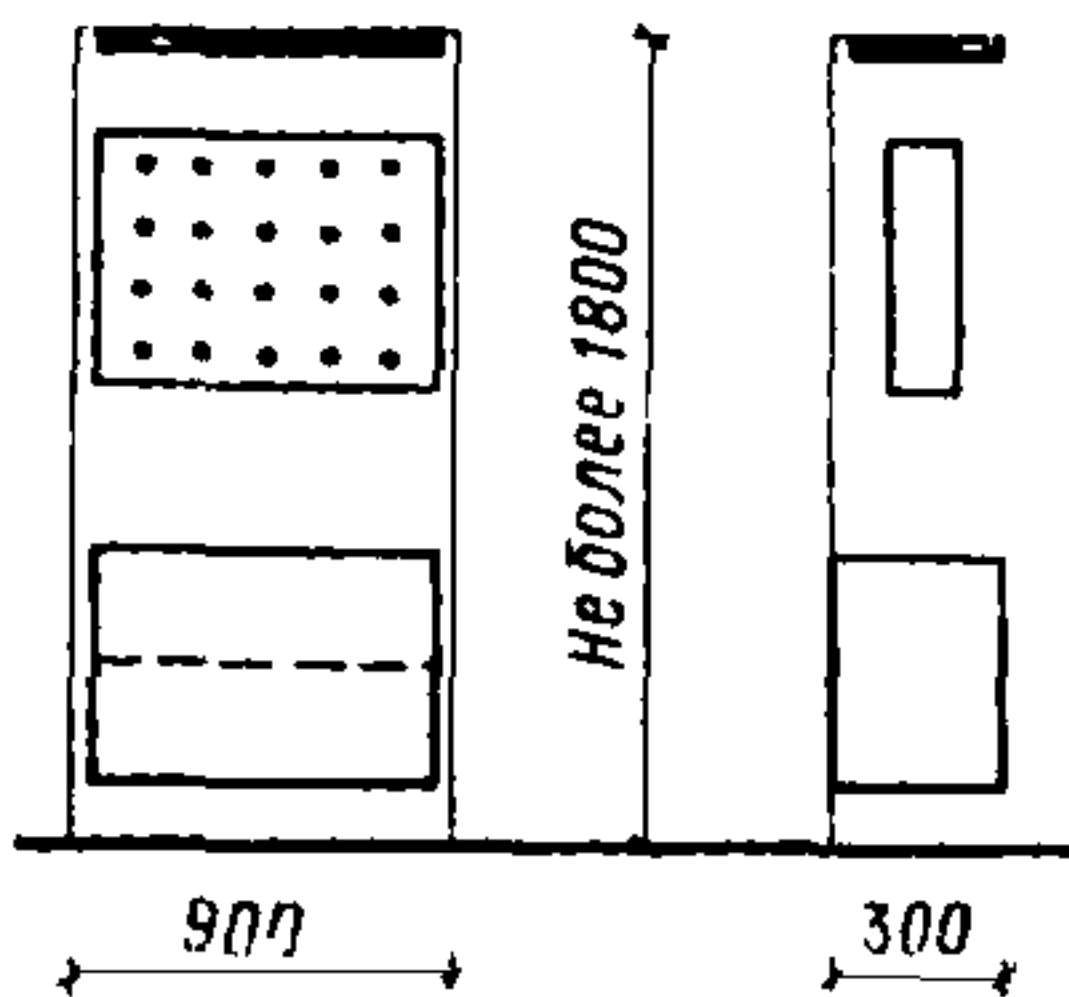

ПРИМЕНЕНИЕ 11

604. Стеллаж-секция с от-
крытыми полками для
обуви
Шифр 3-02-03-03

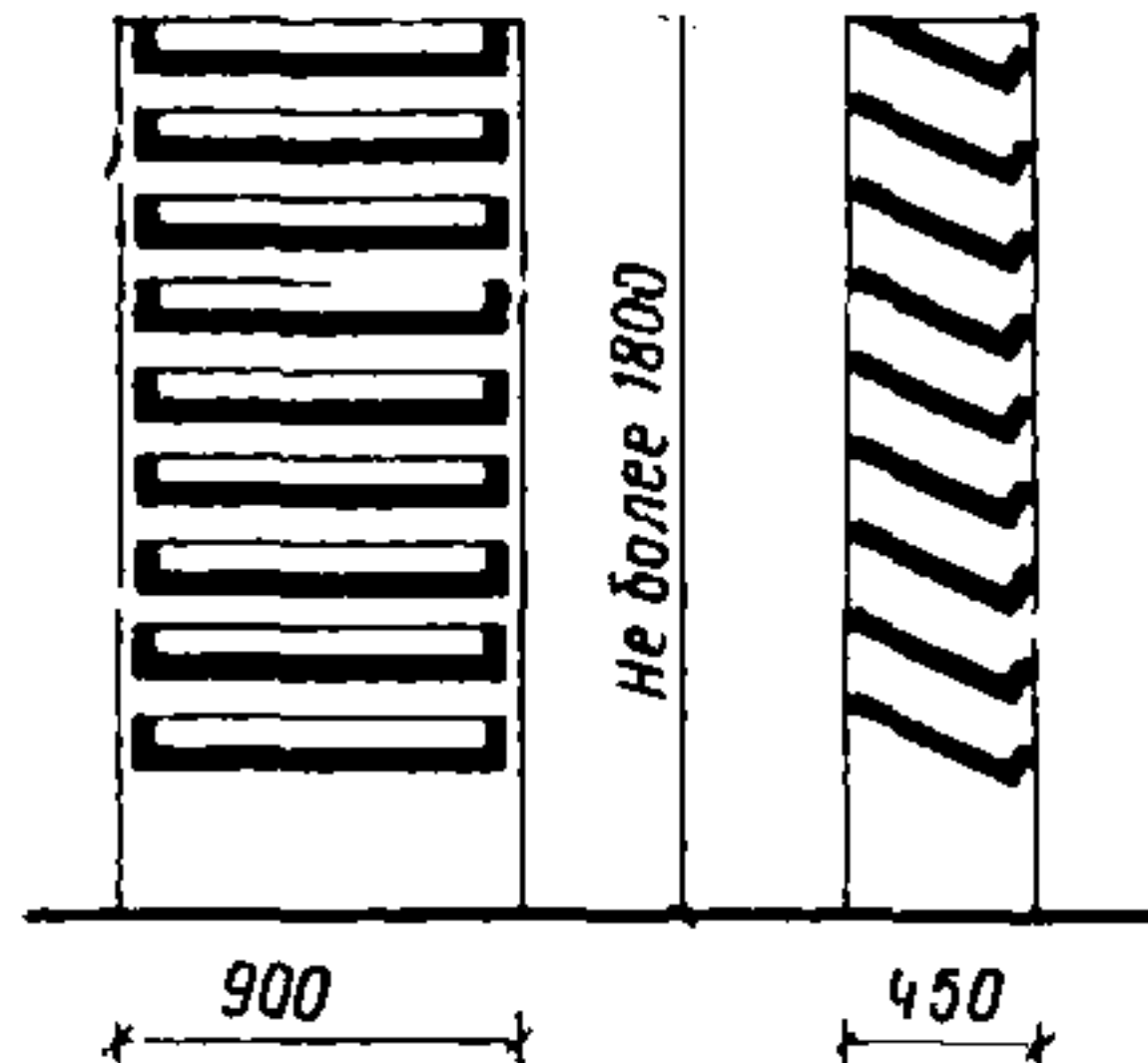

ПРИМЕНЕНИЕ 11

605. Стеллаж-секция с кас-
сетными отделениями
для мелких электробы-
товых приборов
Шифр 3-02-03-04

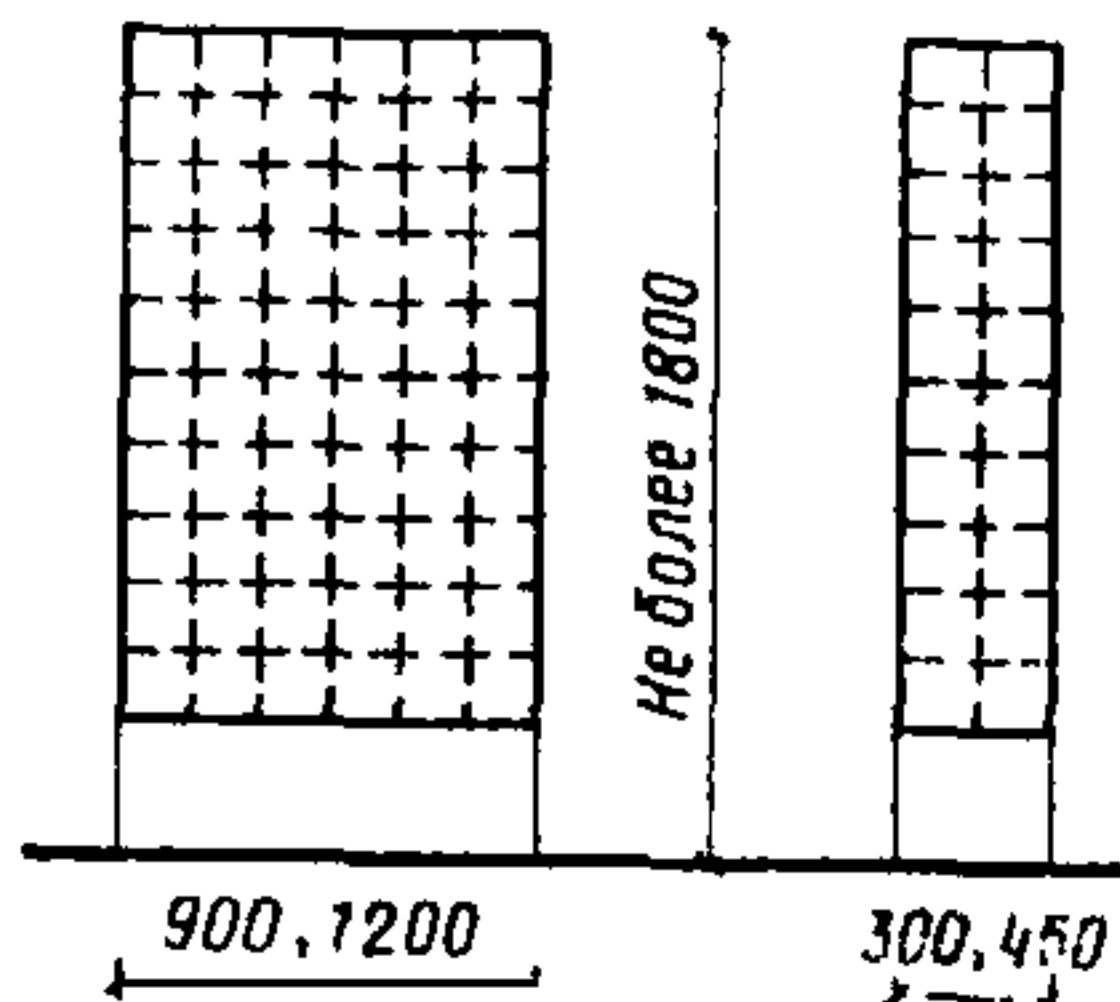

ПРИМЕНЕНИЕ 7, 11

606. Стеллаж-секция с от-
крытыми полками, за-
крытыми отделениями и
выдвижными ящиками
для металлоизделий и
радиодеталей
Шифр 3-02-03-05

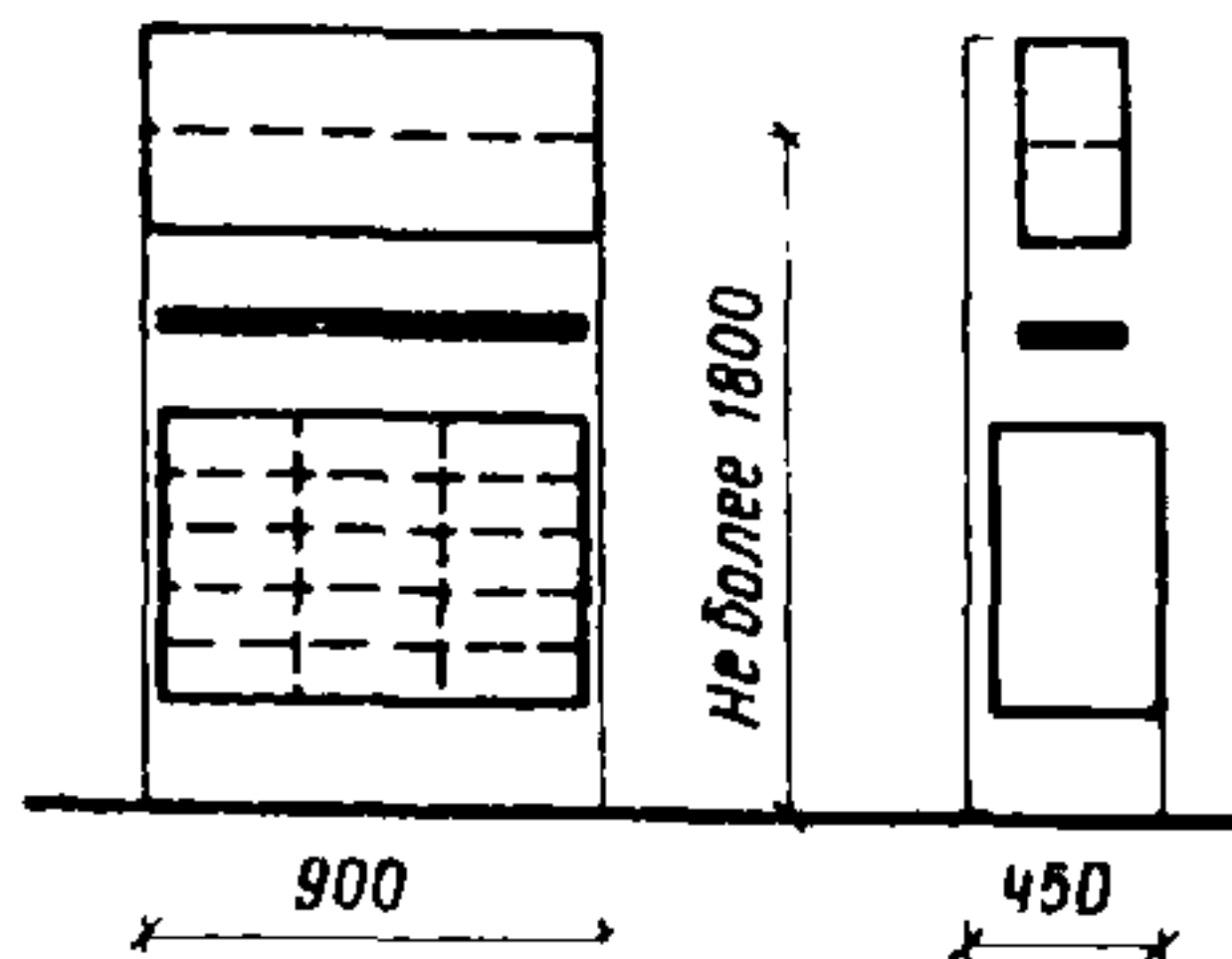

ПРИМЕНЕНИЕ 11, 23

607. Стеллаж-секция универсального назначения
Шифр 3-02-03-06 (1, 2, 3)

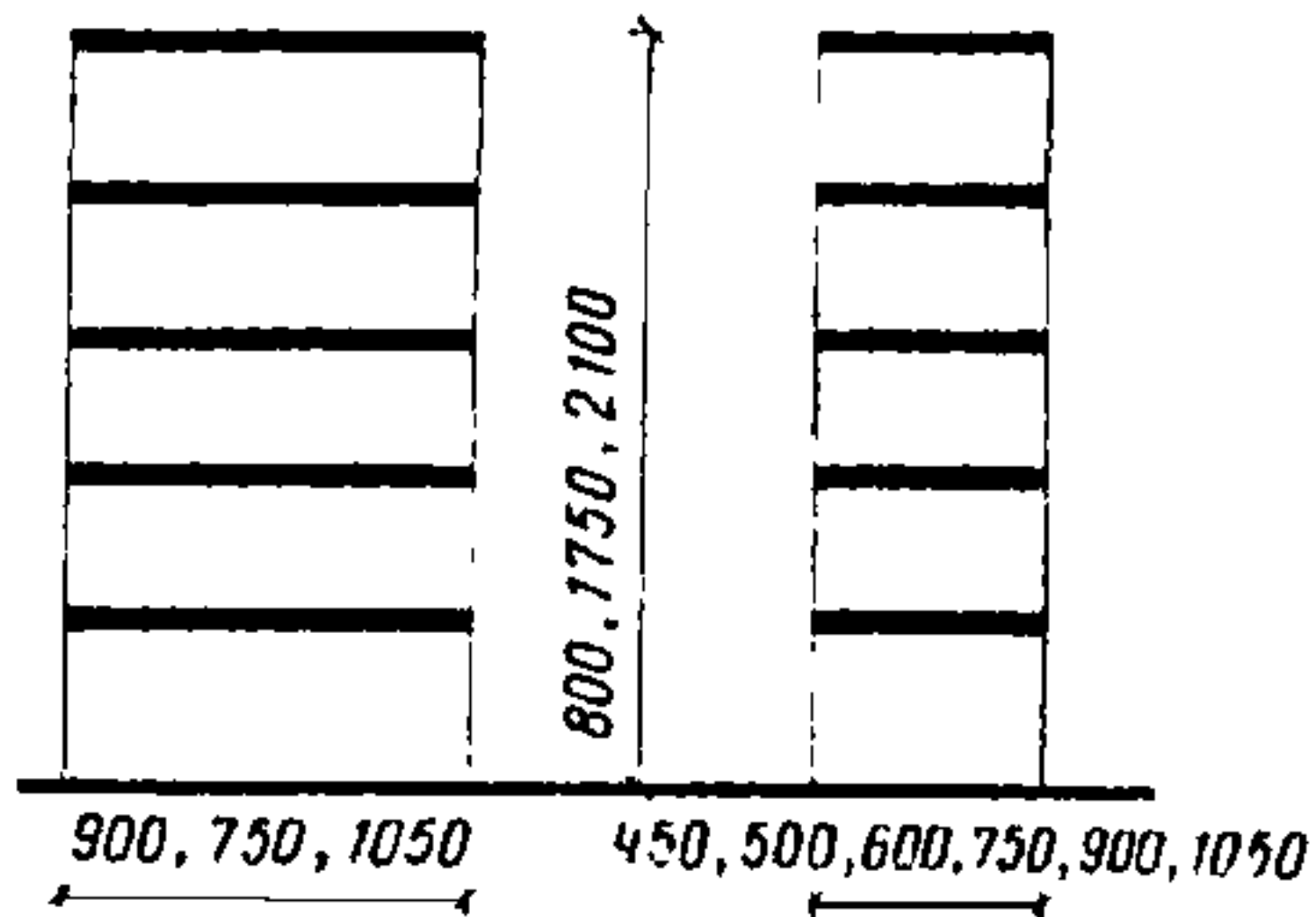

ПРИМЕНЕНИЕ 1, 3, 4, 5, 10, 11, 13, 14, 15, 16, 23, 24, 25

608. Стеллаж для белья
Шифр 3-02-03-07

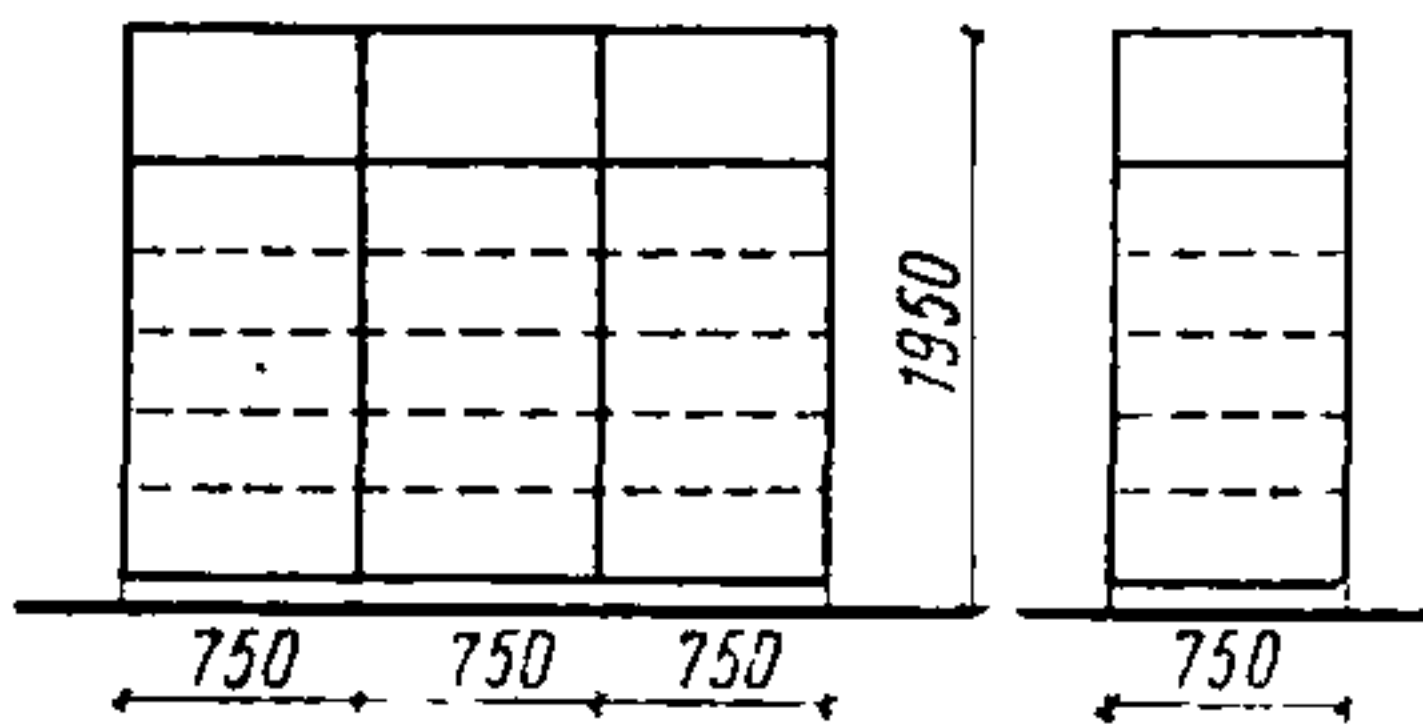

ПРИМЕНЕНИЕ 27

609. Стеллаж для багажа в камерах хранения и не-востребованного багажа
Шифр 3-02-03-08

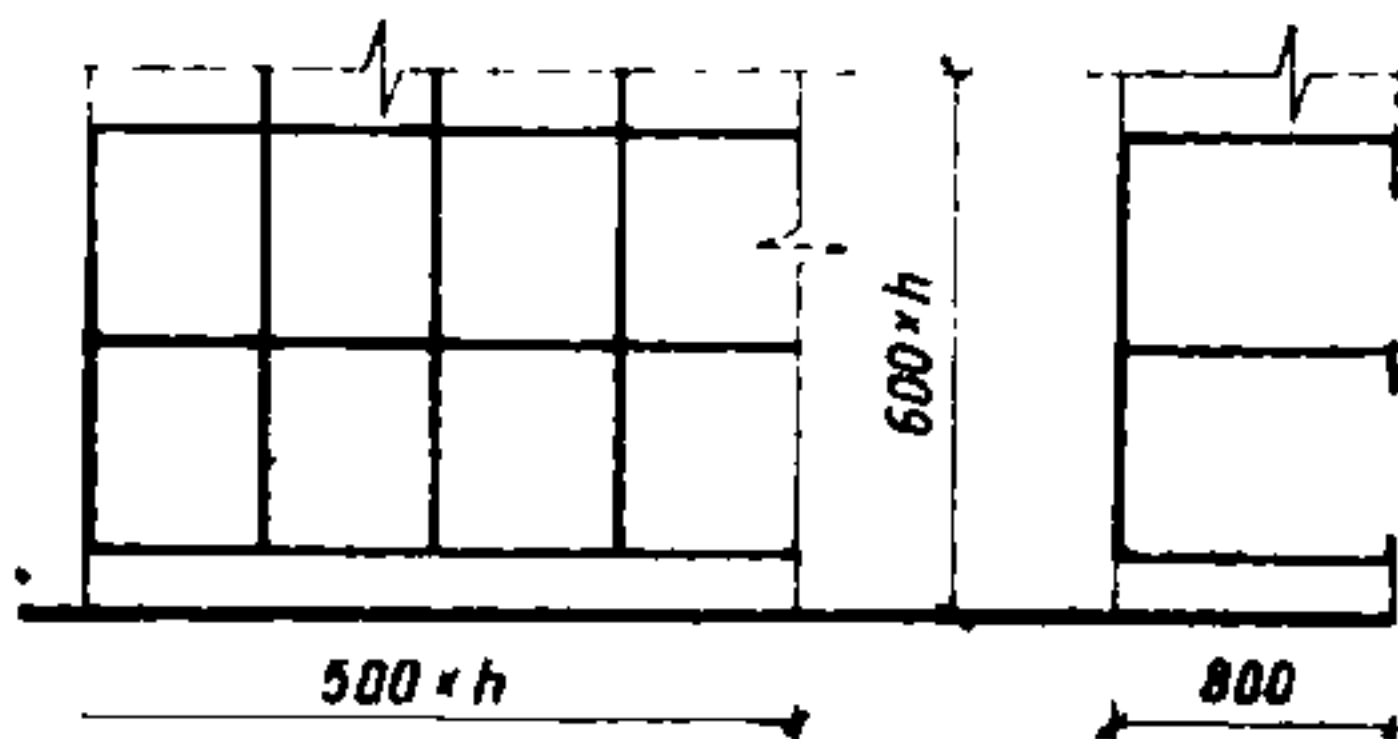

ПРИМЕНЕНИЕ 24

610. Стеллаж для перевозки хлеба в лотках
Шифр 3-02-04-01

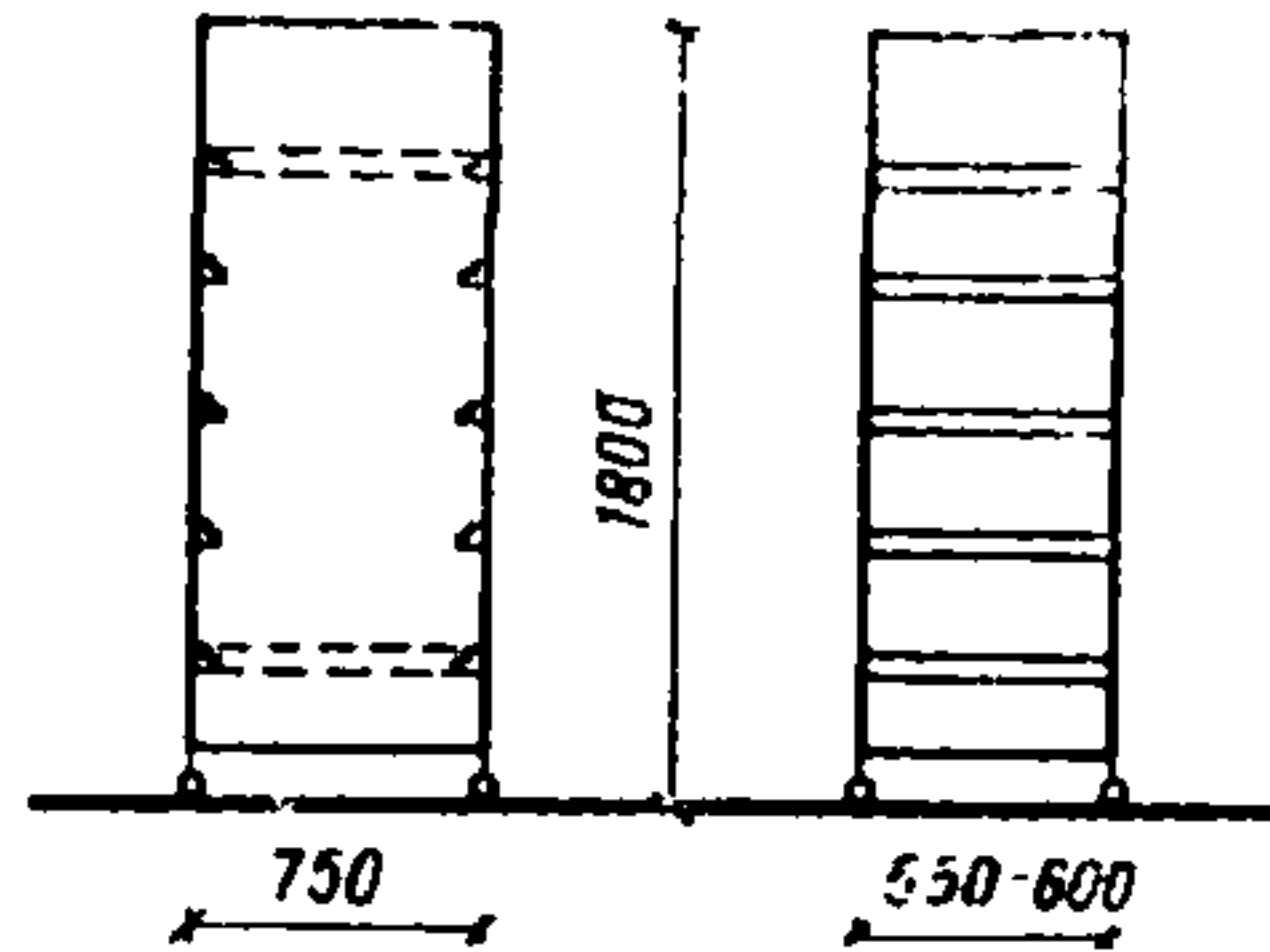

ПРИМЕНЕНИЕ 1, 9, 24

611. Стеллаж передвижной
Шифр 3-02-04-02

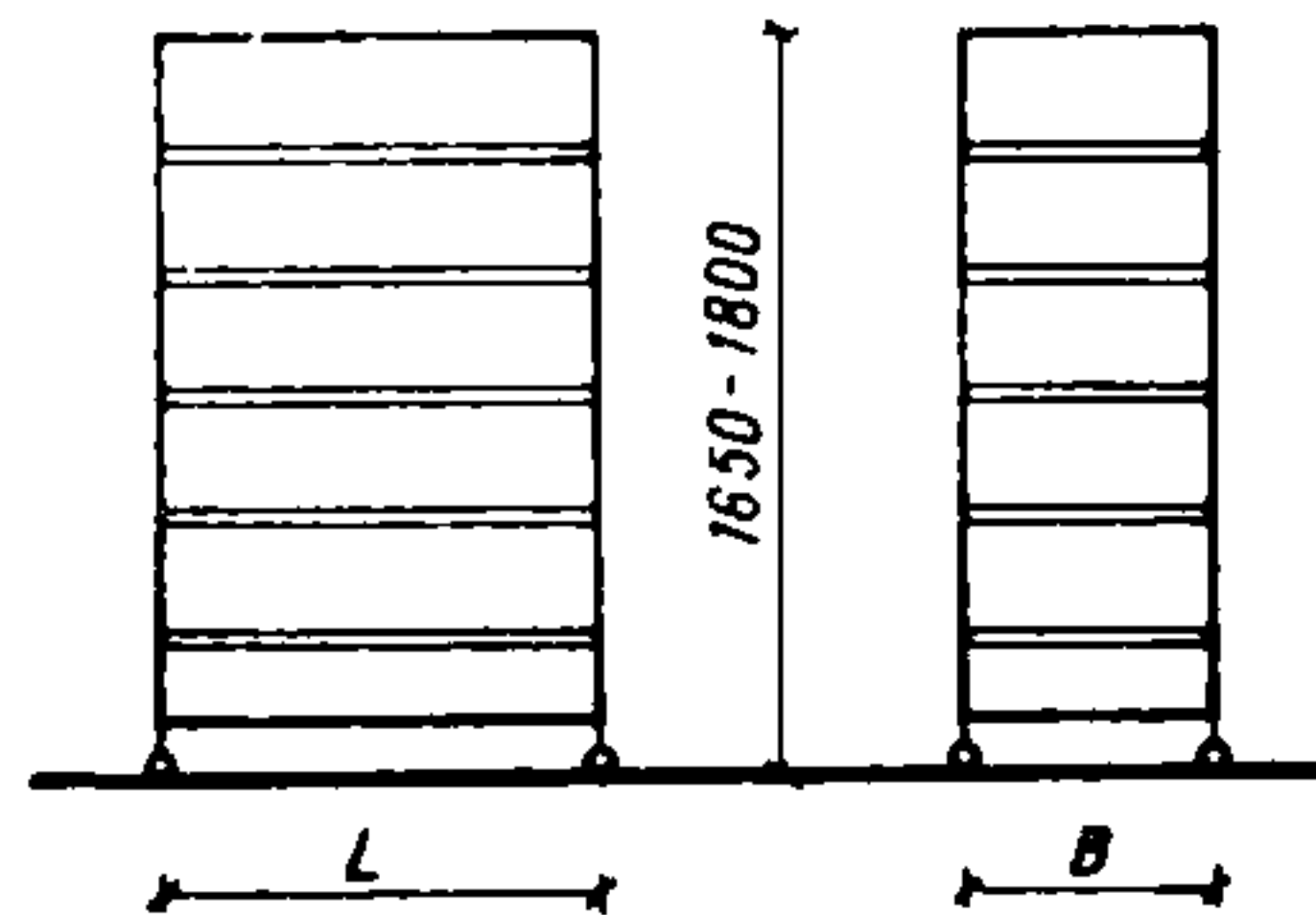

L	900	900	1050
B	300-450	600	600

ПРИМЕНЕНИЕ 9, 10, 11, 16, 23, 24, 25, 26

612. Стеллаж пристенный для книг
Шифр 3-02-05-01

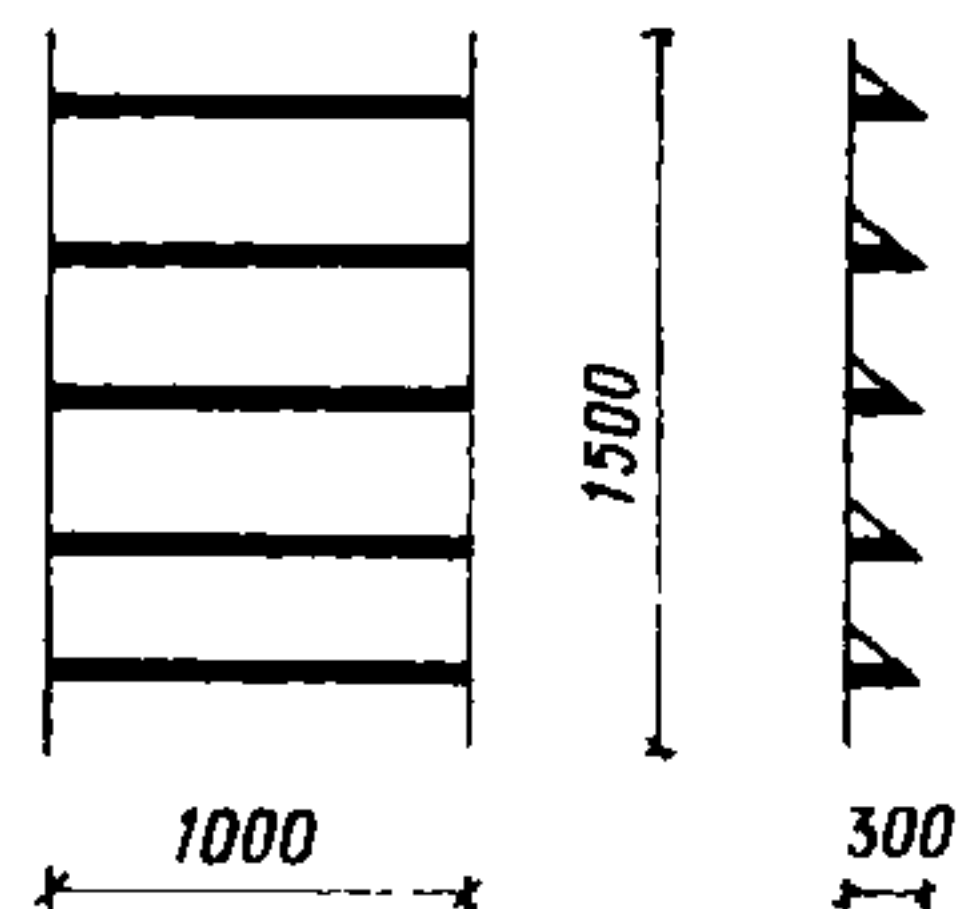

ПРИМЕНЕНИЕ 3, 4, 8, 12, 15, 16, 21

613. Стеллаж универсальный для книг односторонний и двусторонний
Шифр 3-02-05-02, 3-02-05-03

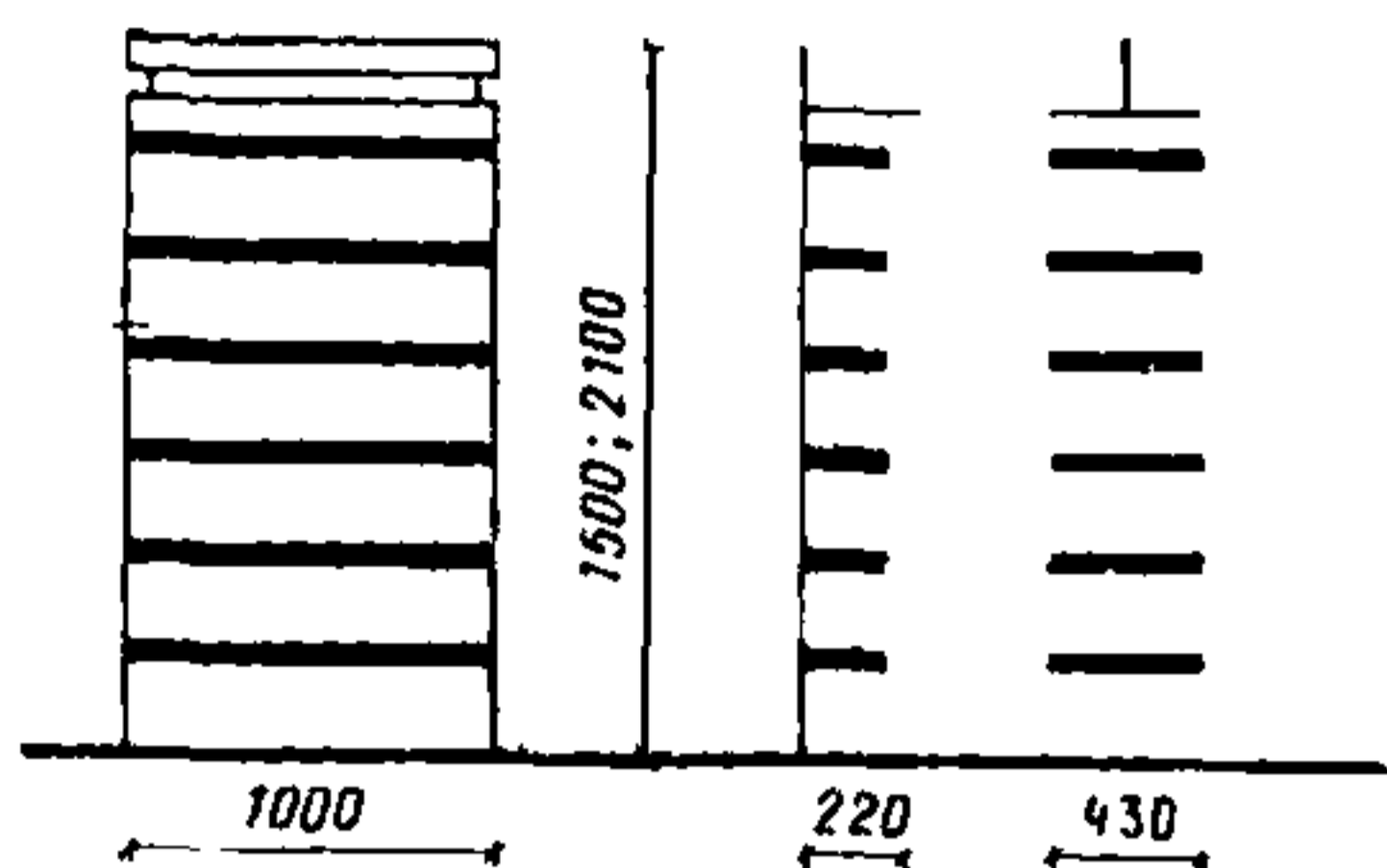

ПРИМЕНЕНИЕ 2, 8, 21

614. Стеллаж передвижной с нижней тележкой односторонний одноярусный
Шифр 3-02-05-04

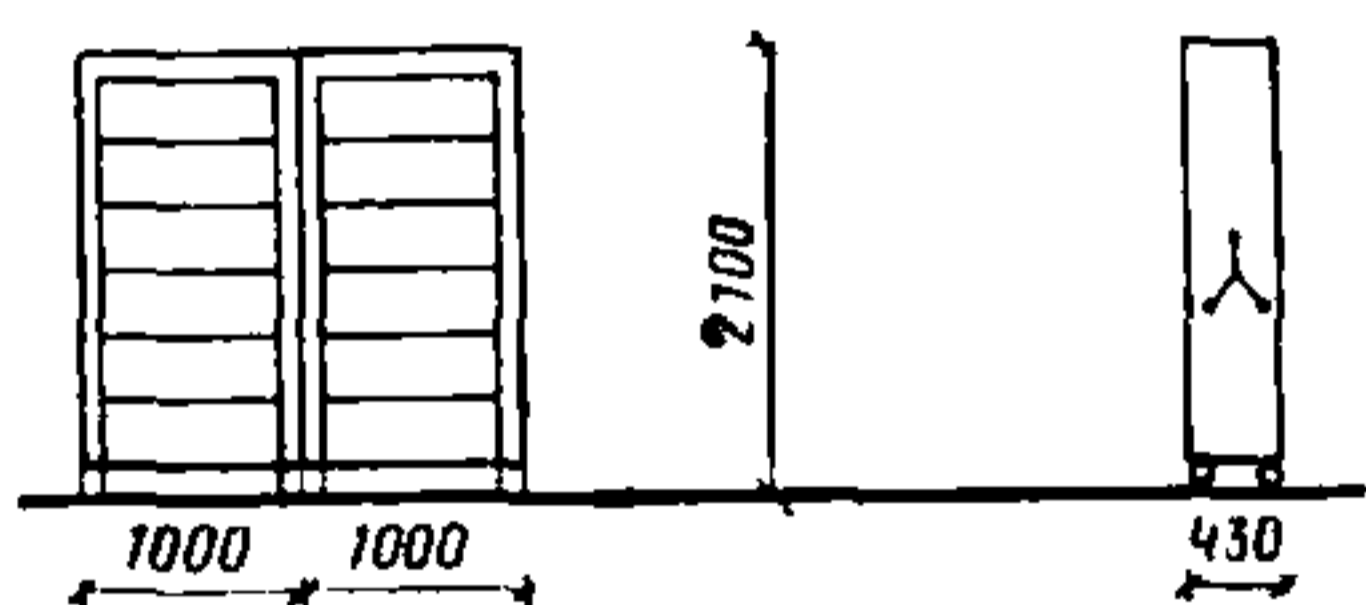

ПРИМЕНЕНИЕ 21

615. Стеллаж передвижной с верхней тележкой односторонний, двусторонний
Шифр 3-02-05-05

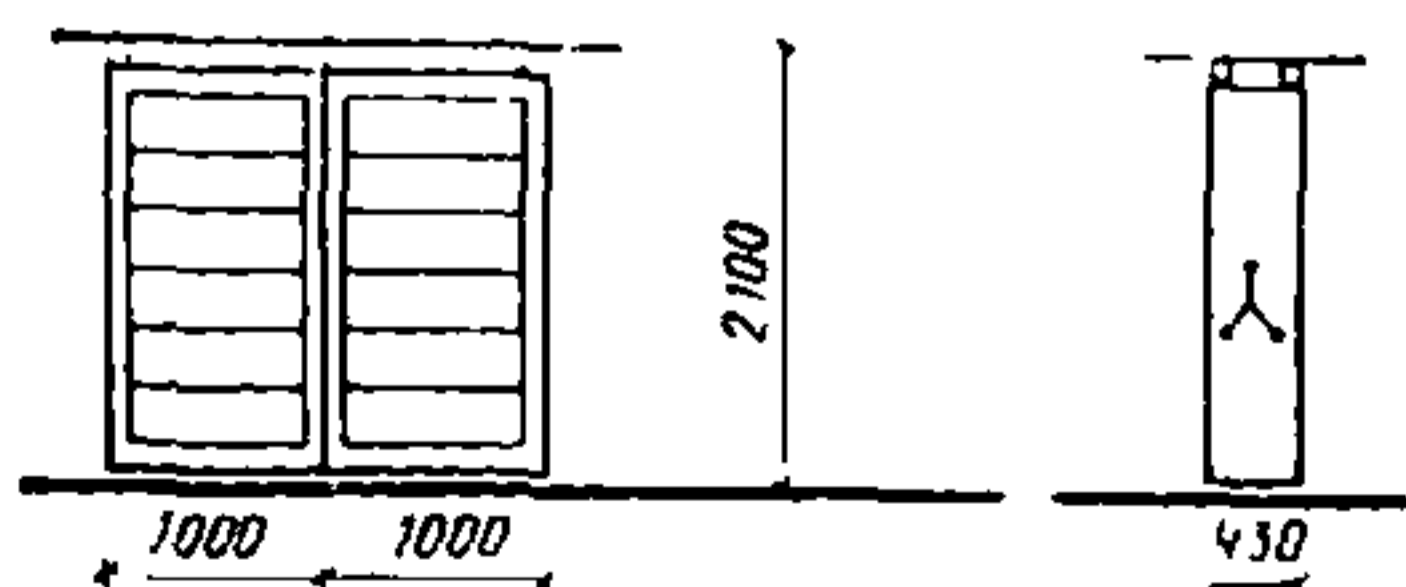

ПРИМЕНЕНИЕ 21

616. Стеллаж одноярусный для книг односторонний, двусторонний
Шифр 3-02-05-06

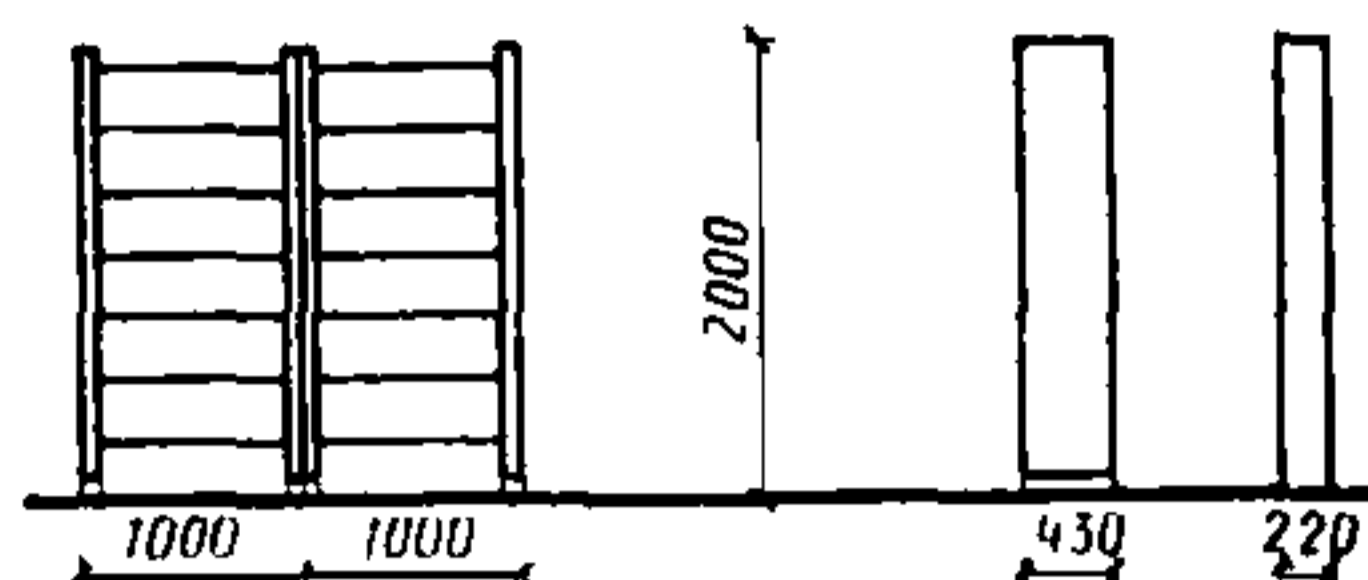

ПРИМЕНЕНИЕ 12, 15, 21

617. Стеллаж стационарный двухъярусный двусторонний для книг
Шифр 3-02-05-07

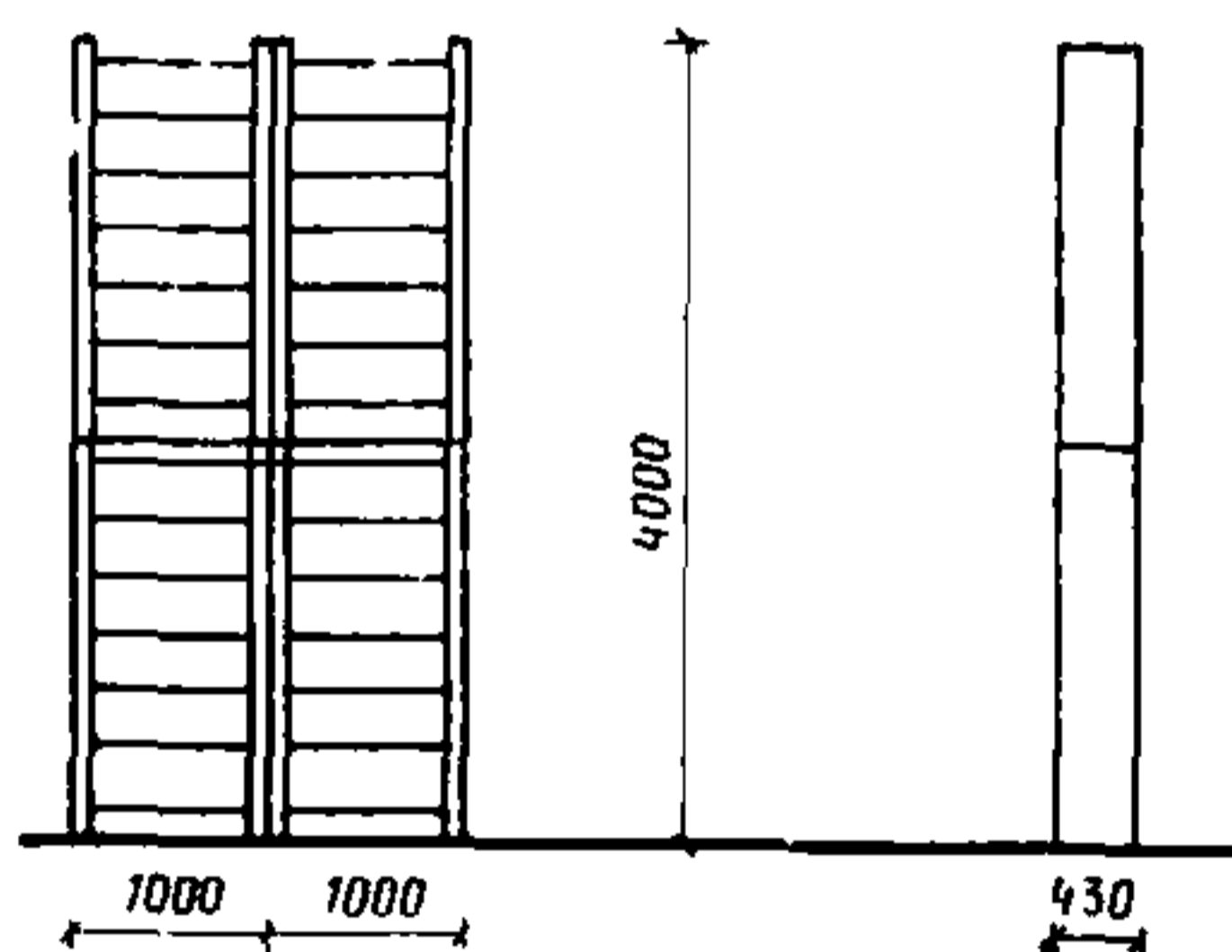

ПРИМЕНЕНИЕ 12, 15, 21

618. Стеллаж для газет и журналов
Шифр 3-02-05-08

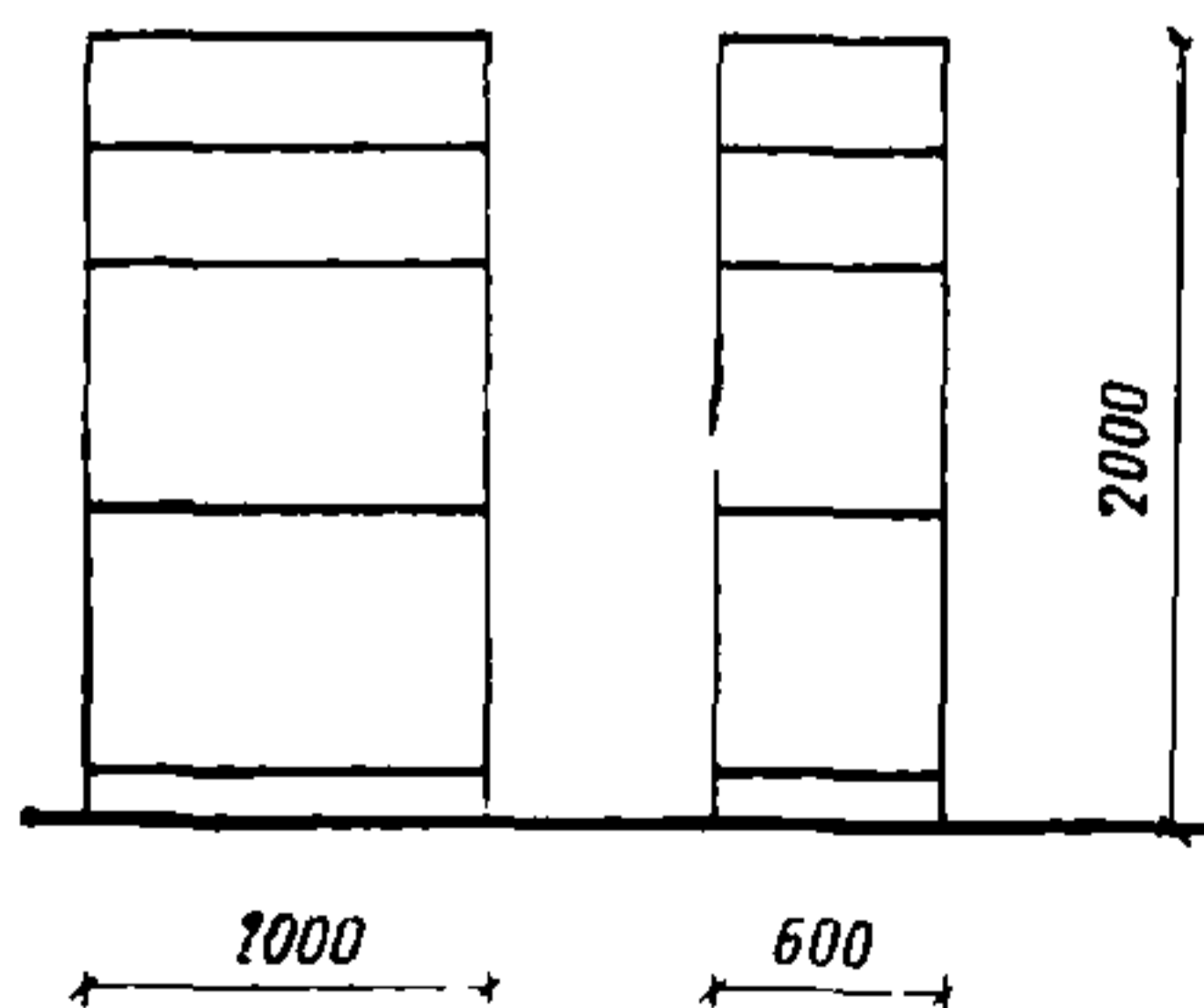

ПРИМЕНЕНИЕ 2, 6, 7, 12

619. Стеллаж выставочный
Шифр 3-02-05-09

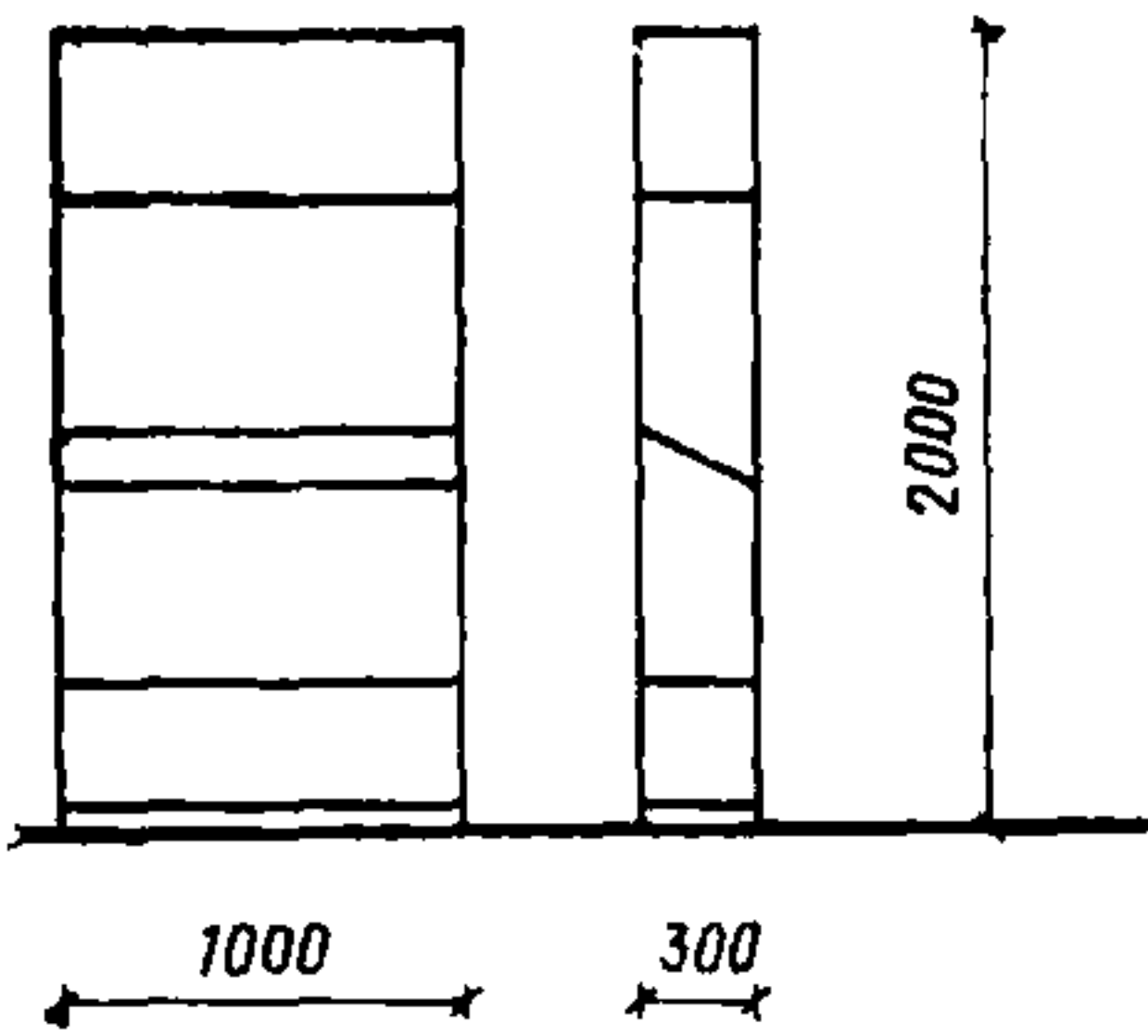

**ПРИМЕНЕНИЕ 2, 3, 6,
7, 12, 16**

620. Стеллаж (картотека
механизированная)
Шифр 3-02-05-10

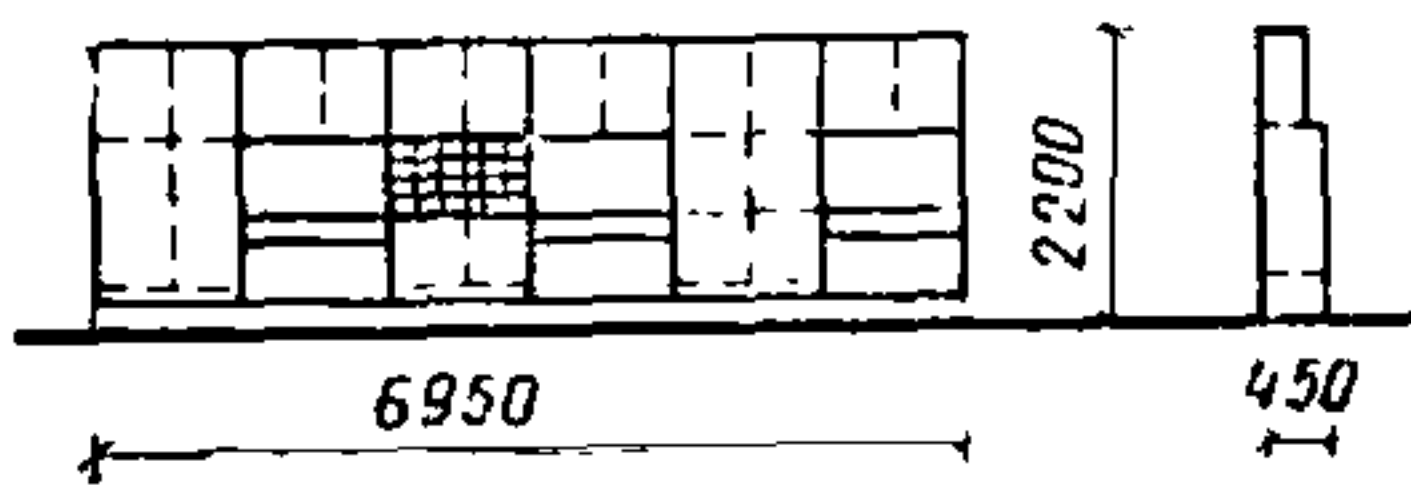

ПРИМЕНЕНИЕ 23

621. Стеллаж для спортивно-
го инвентаря
Шифр 3-02-06-01

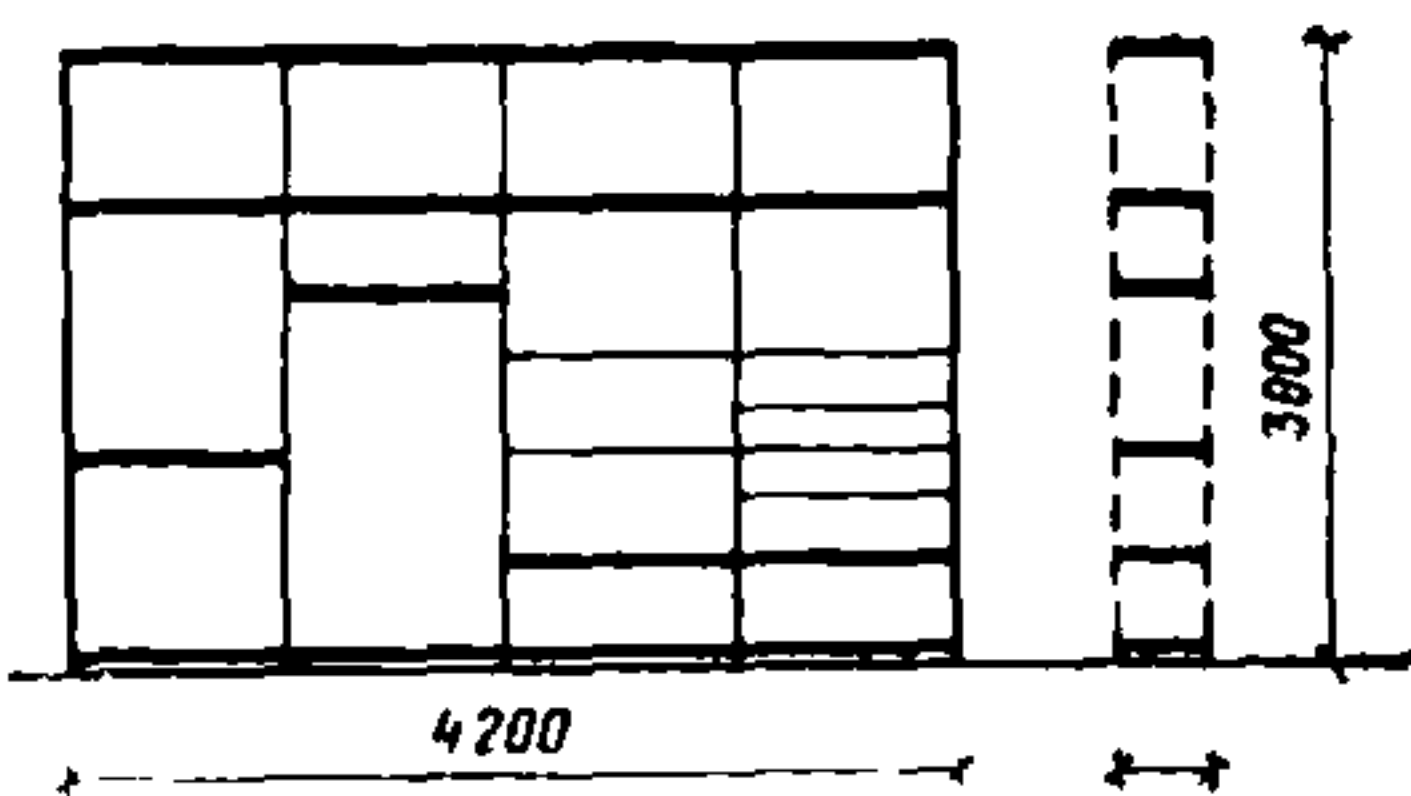

**ПРИМЕНЕНИЕ 2, 6, 7,
16**

622. Стеллаж для хранения
лыж односторонний, дву-
сторонний
Шифр 3-02-06-02 — 3-02-
06-03

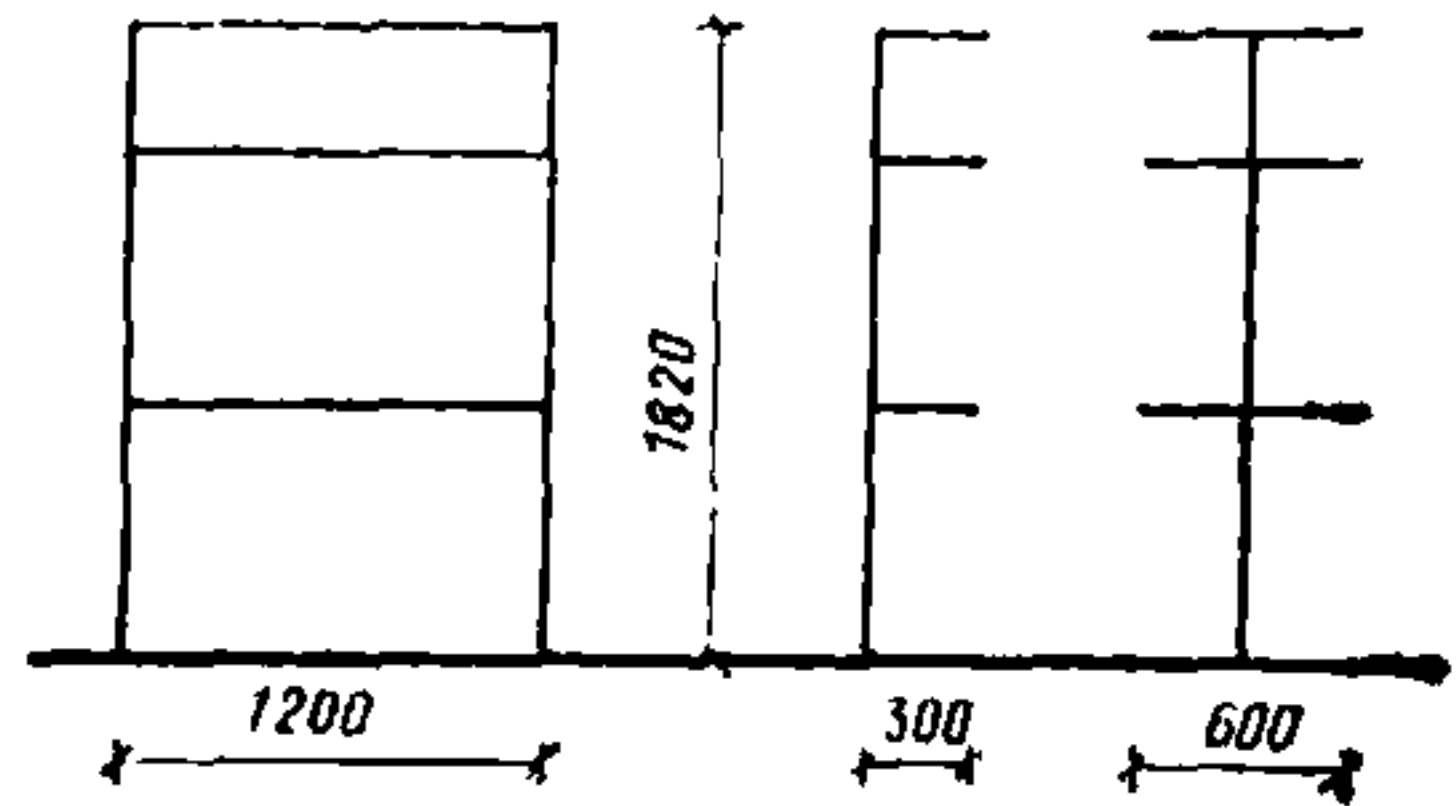

ПРИМЕНЕНИЕ 17

623. Стеллаж для лыжных
ботинок передвижной
(для равнинных лыж)
Шифр 3-02-06-04

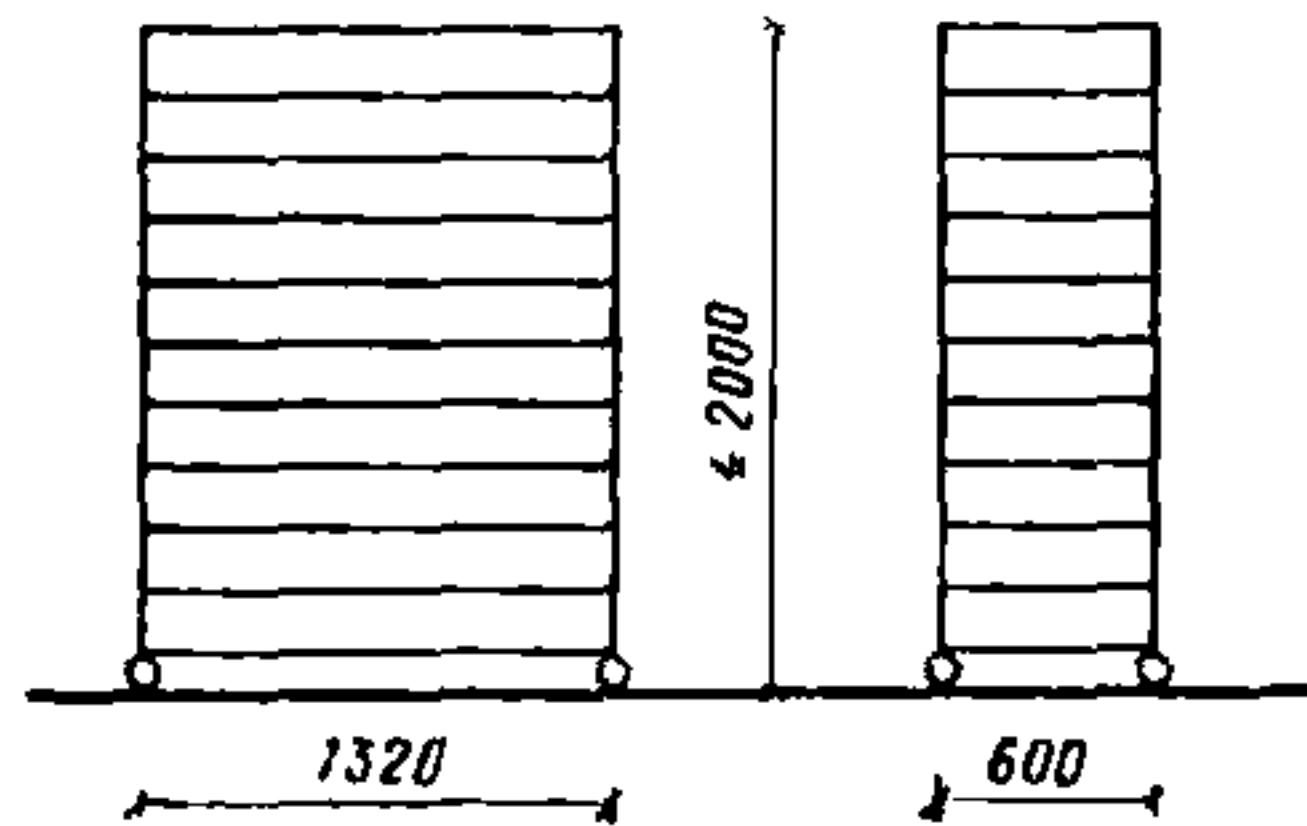

ПРИМЕНЕНИЕ 15

624. Стеллаж для лыжных
ботинок (для равнинных
лыж)
Шифр 3-02-06-05

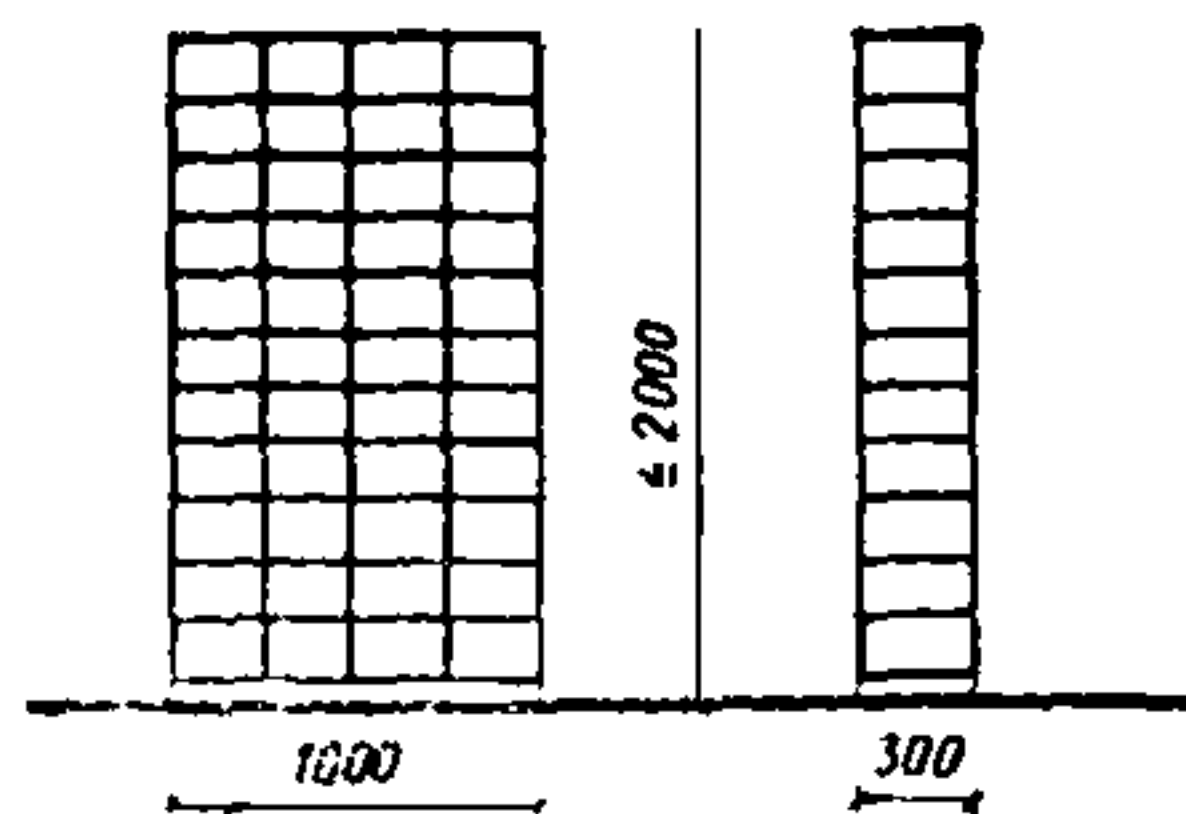

ПРИМЕНЕНИЕ 15

625. Стеллаж для лыжных ботинок (для горных лыж)
Шифр 3-02-06-06

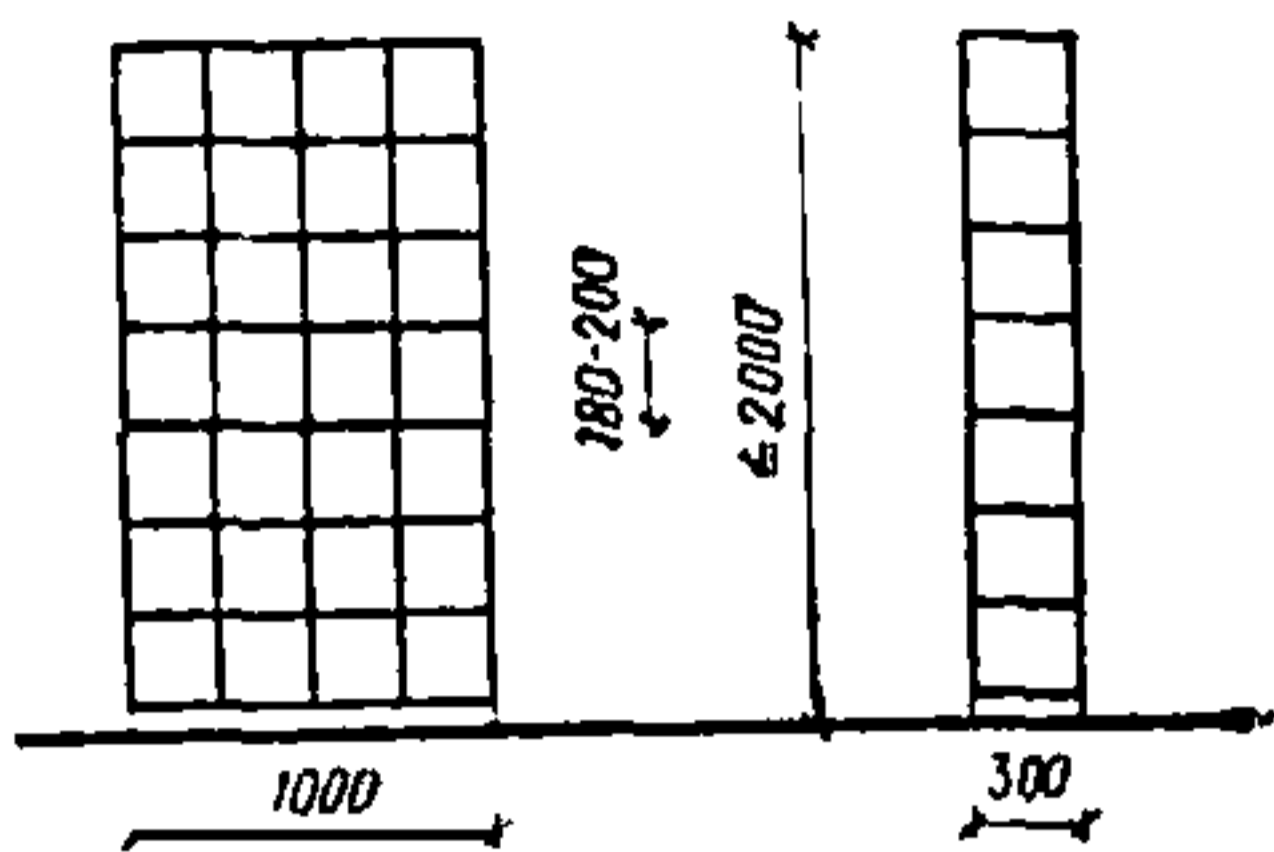

ПРИМЕНЕНИЕ 15

628. Элементы мебели (пристенные или островные) для хранения и демонстрации товаров
Шифр 3-03-01-03

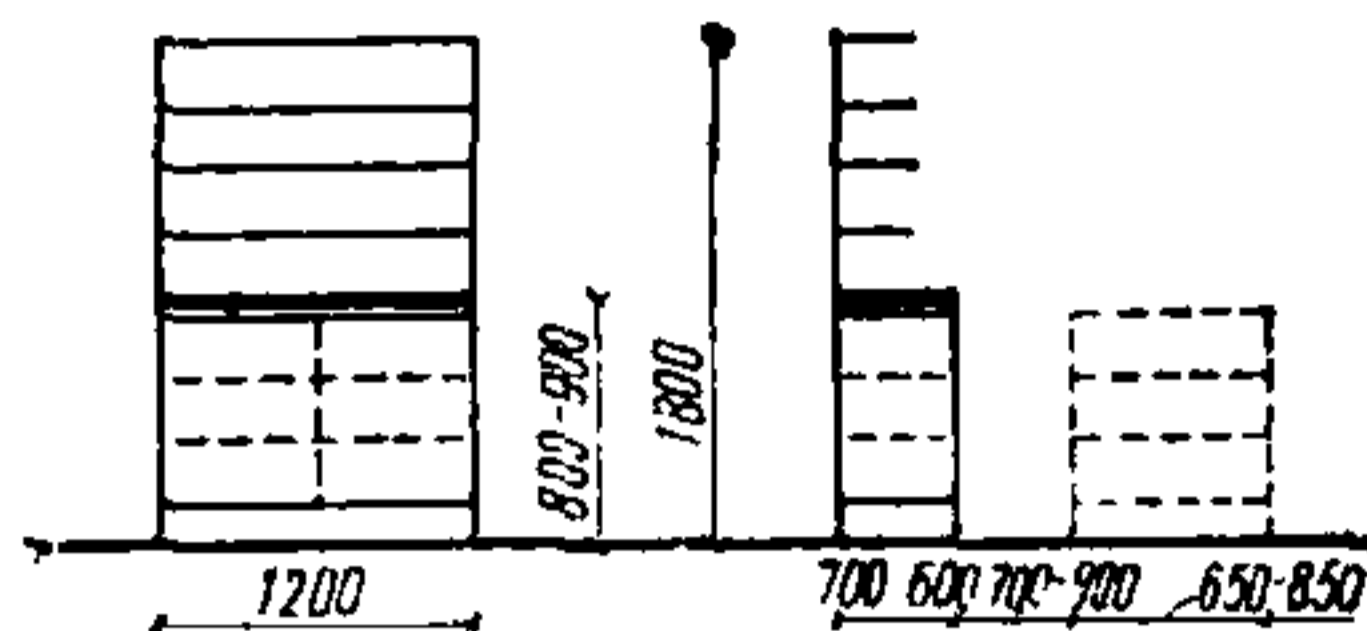

ПРИМЕНЕНИЕ 9, 11, 23, 24, 25, 26

3-03. Горки

626. Горка пристенная без рекламного щита
Шифр 3-03-01-01

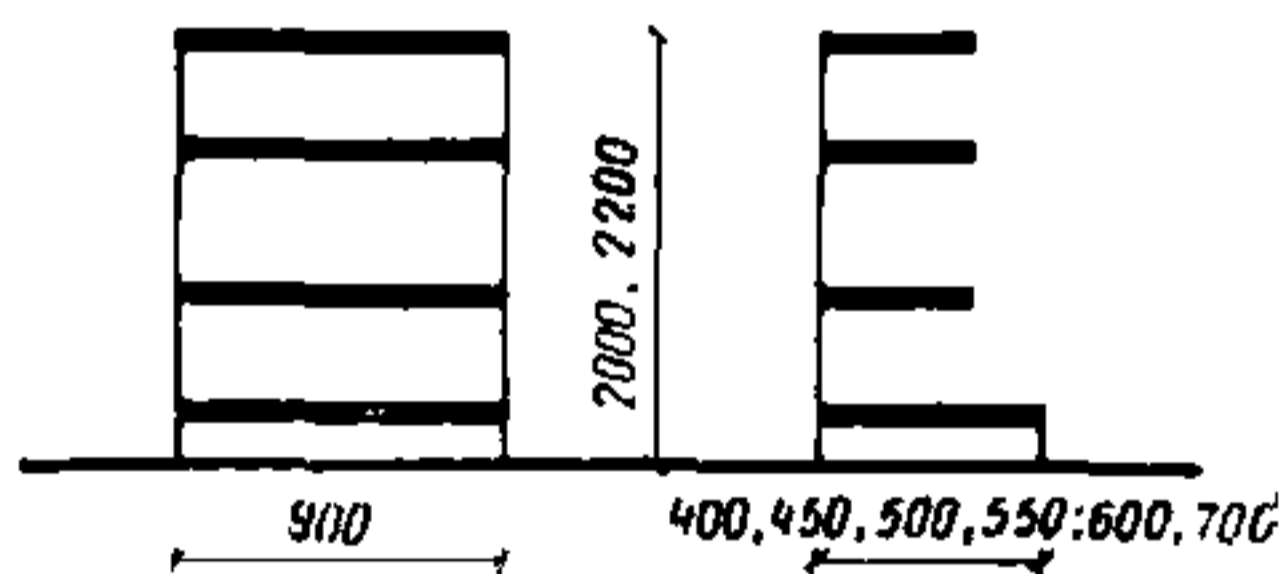

ПРИМЕНЕНИЕ 11, 24, 25

629. Горка островная без рекламного щита
Шифр 3-03-02-01

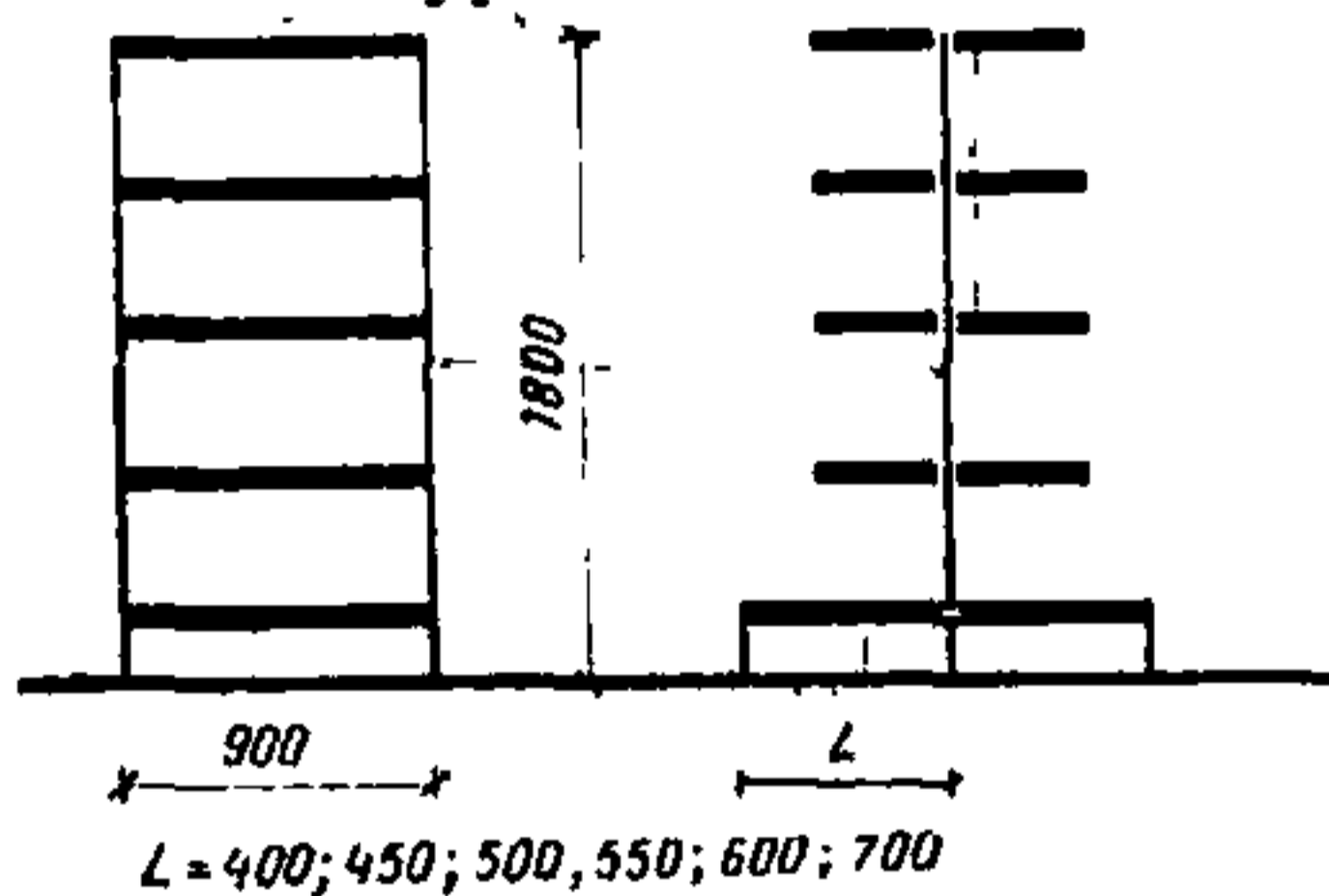

ПРИМЕНЕНИЕ 11, 24, 25

627. Горка пристенная без рекламного щита
Шифр 3-03-01-02

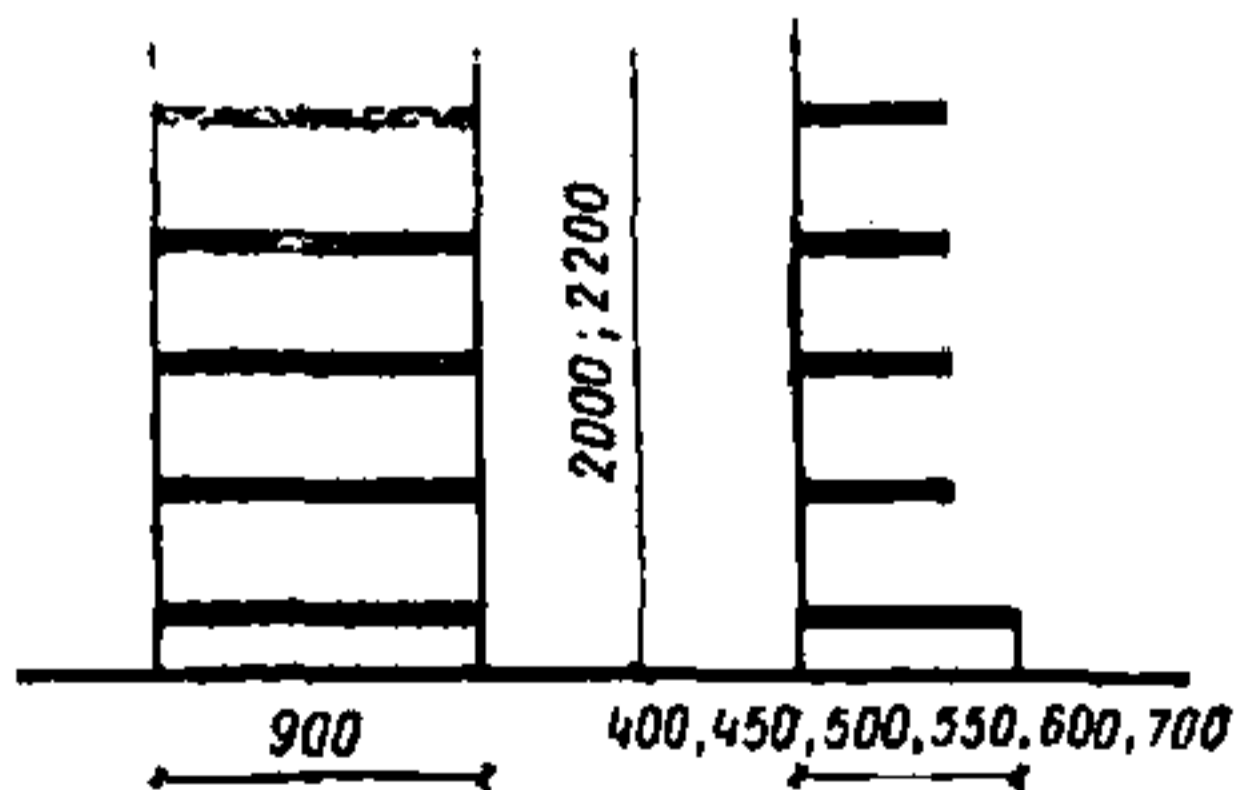

ПРИМЕНЕНИЕ 11, 24, 25

630. Вешало одноярусное двухштанговое
Шифр 3-03-03-01

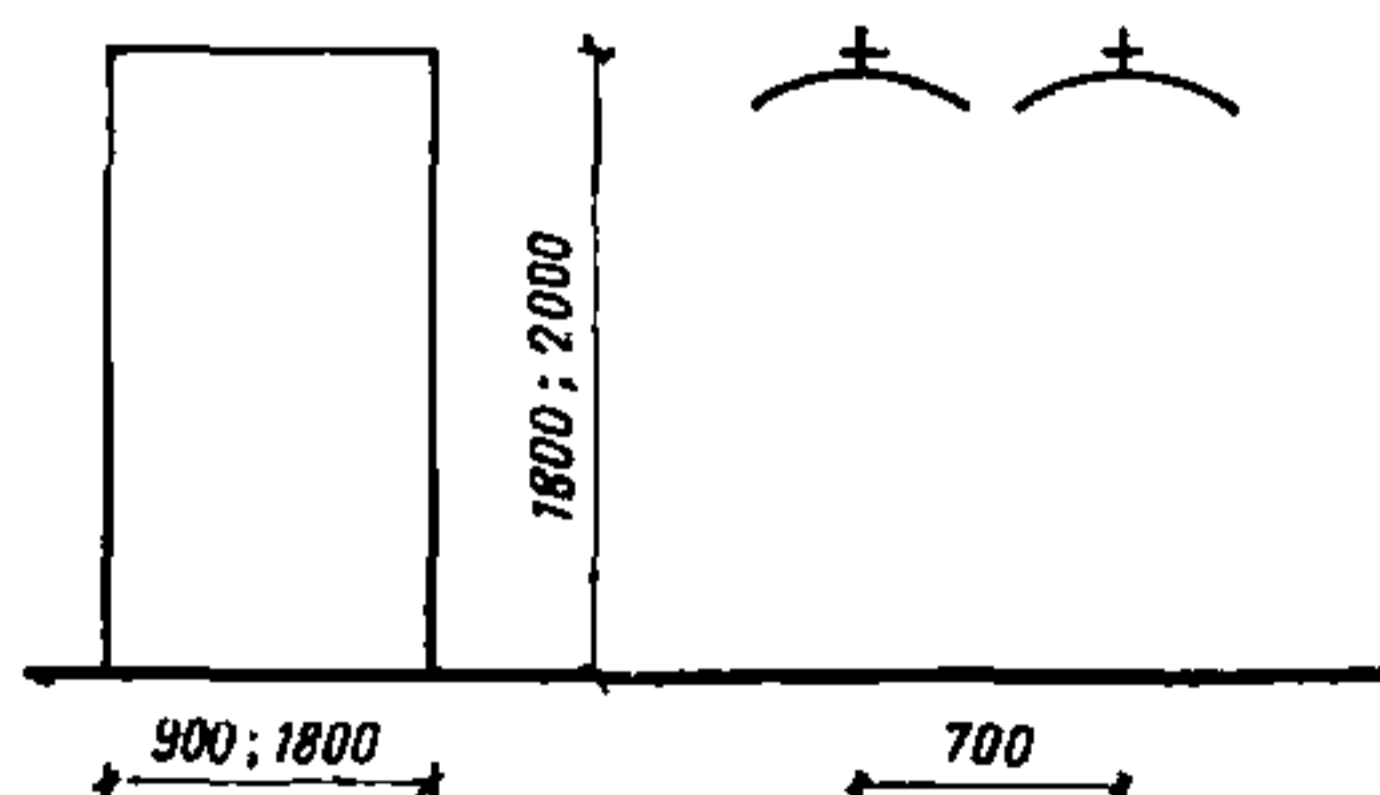

ПРИМЕНЕНИЕ 9, 11, 20, 25

631. Вешало двухъярусное
двухштанговое
Шифр 3-03-03-02

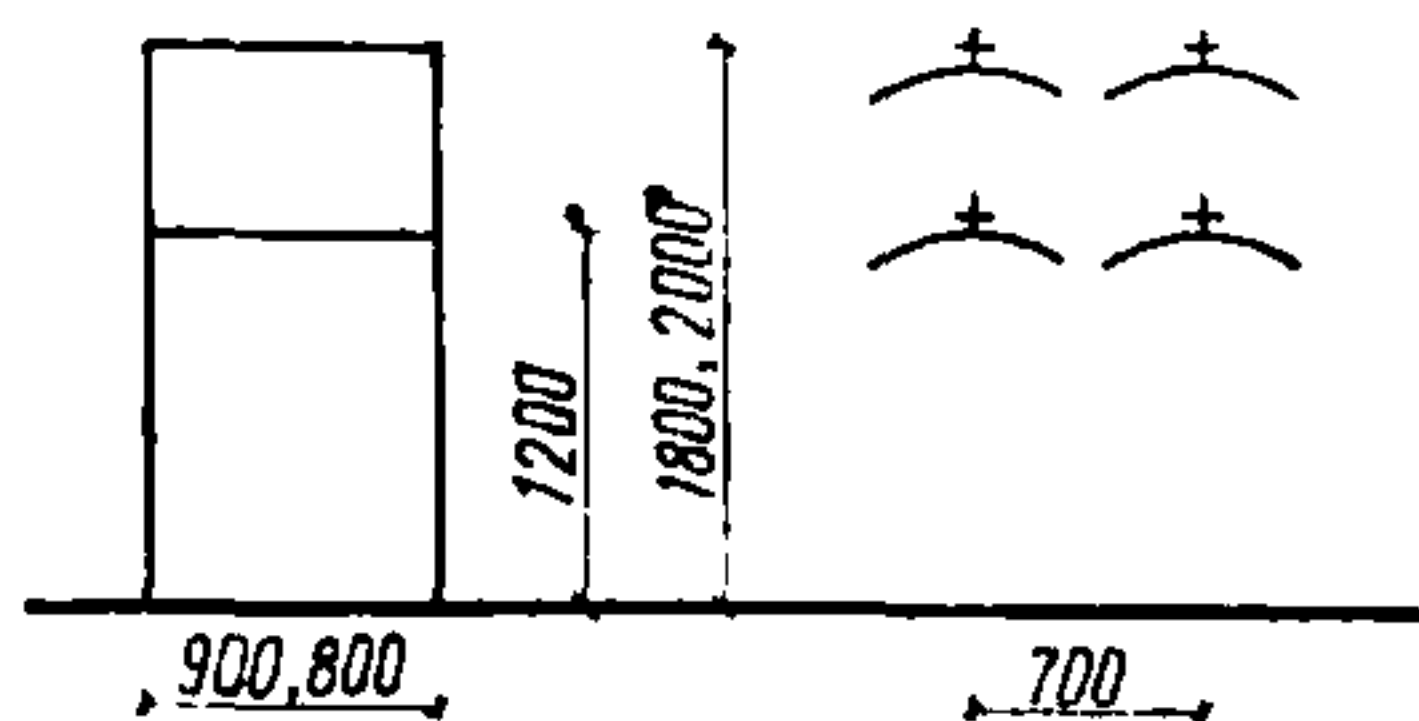

**ПРИМЕНЕНИЕ 9, 11,
20, 25**

632. Вешало двухъярусное
двухштанговое
Шифр 3-03-03-03

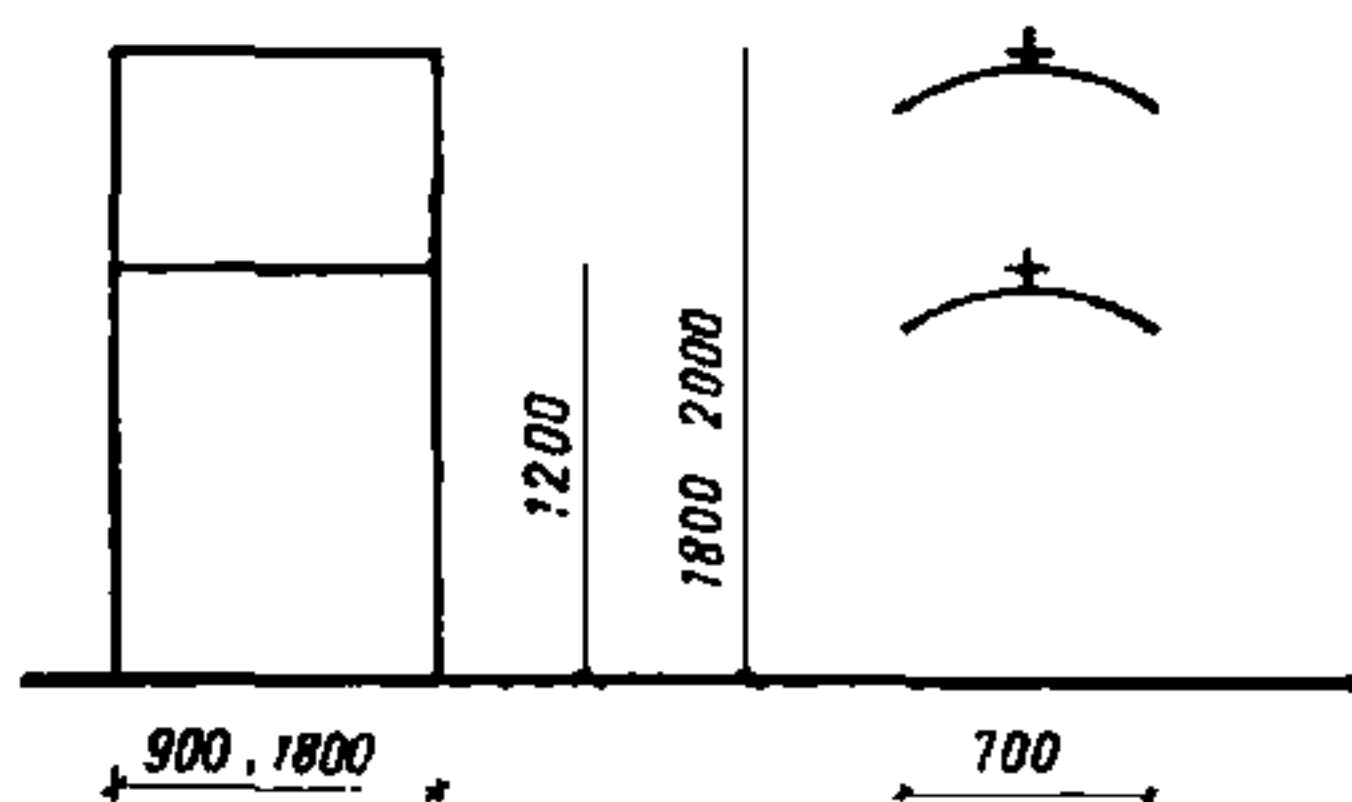

**ПРИМЕНЕНИЕ 9, 11,
20, 25**

3-04. Тумбы

633. Тумба к рабочему месту
станочника
Шифр 3-04-01-01

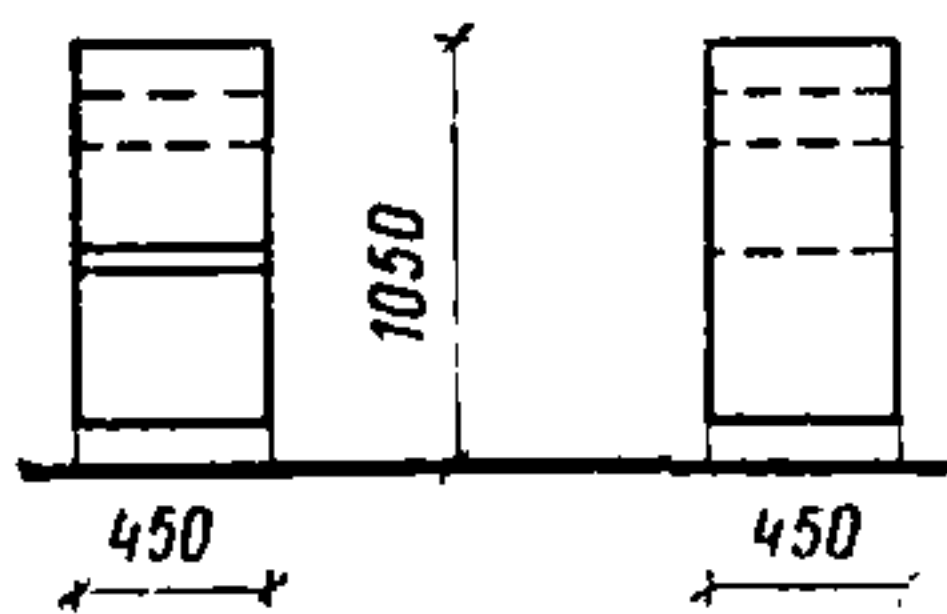

ПРИМЕНЕНИЕ 6, 7

634. Тумба к рабочему месту
станочника
Шифр 3-04-01-02

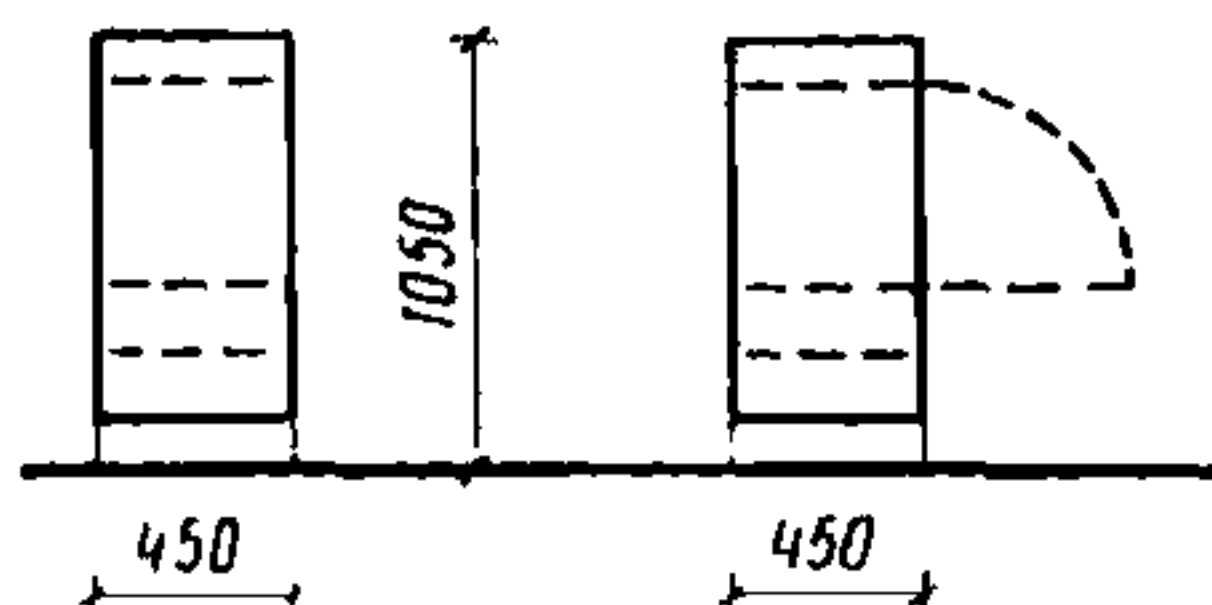

ПРИМЕНЕНИЕ 6, 7

635. Тумба для инструментов
Шифр 3-04-01-03

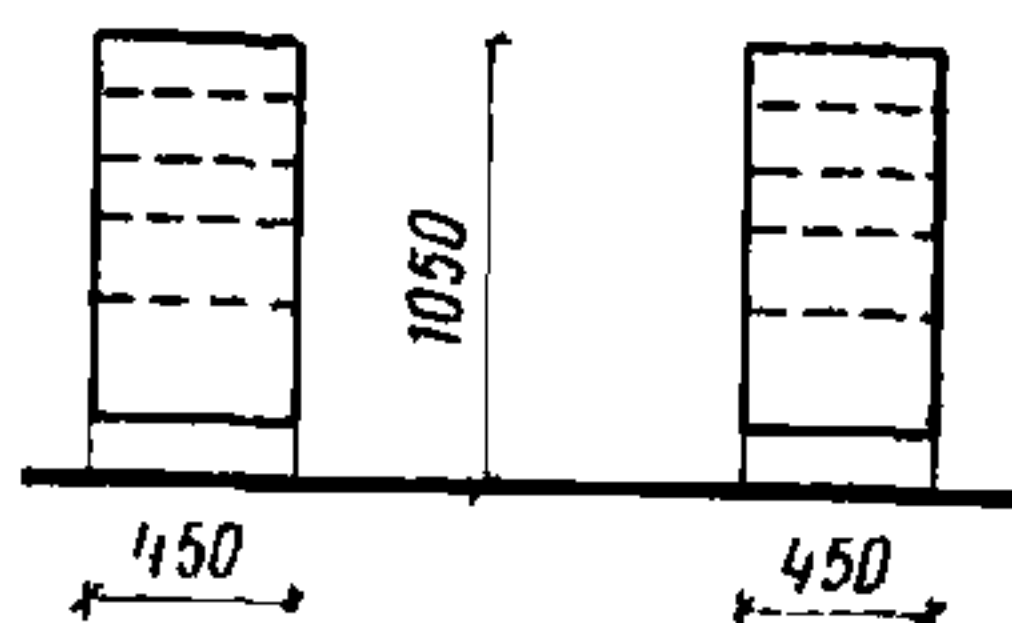

**ПРИМЕНЕНИЕ 2, 6, 7,
8, 23**

636. Тумба основная
Шифр 3-04-01-04

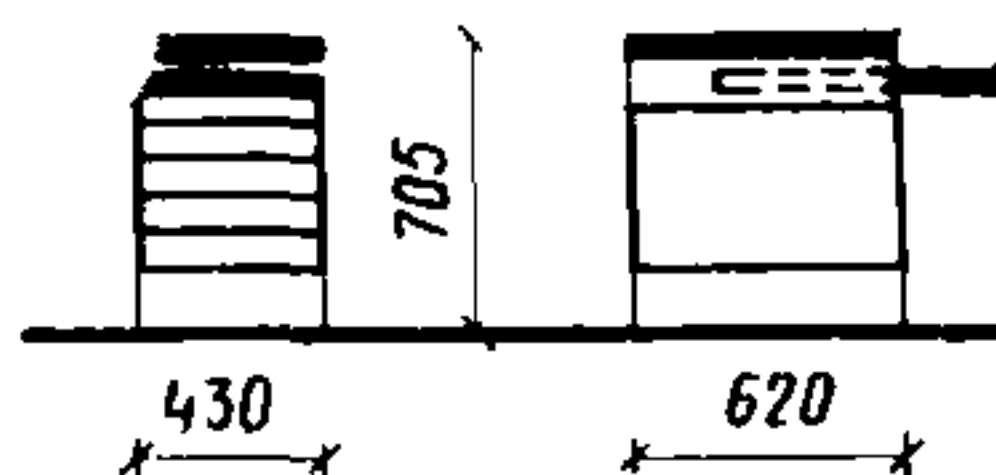

ПРИМЕНЕНИЕ 23

637. Тумба картотечная
Шифр 3-04-01-05

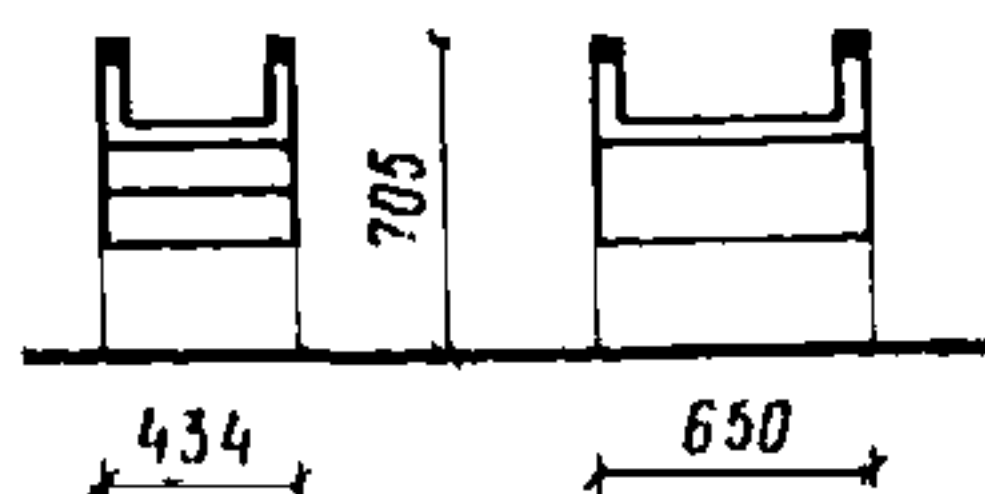

ПРИМЕНЕНИЕ 23

638. Тумба с клейницей
Шифр 3-04-01-06

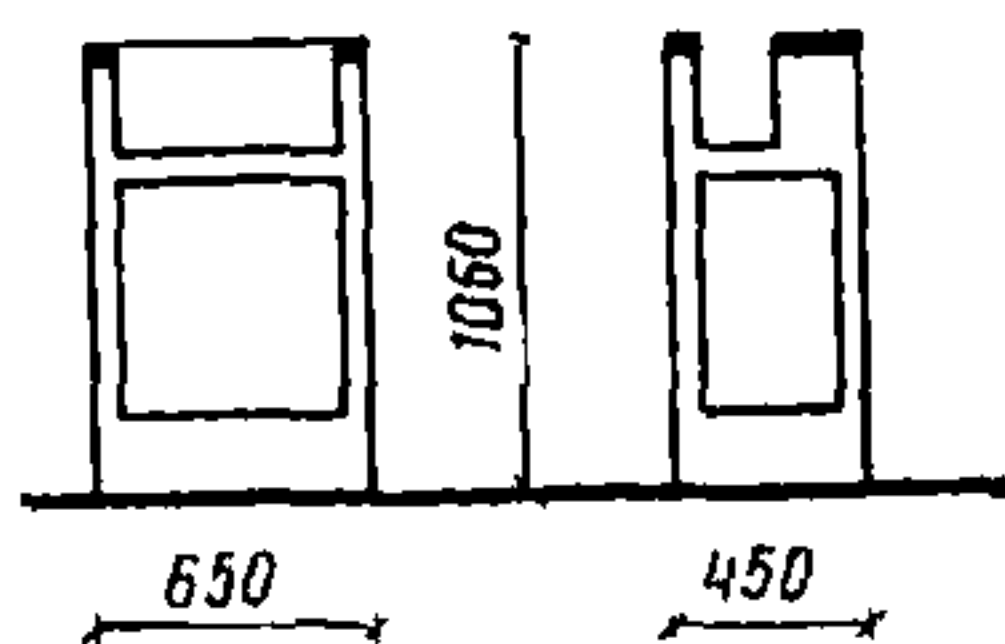

ПРИМЕНЕНИЕ 25

642. Тумба прикроватная
Шифр 3-04-02-04

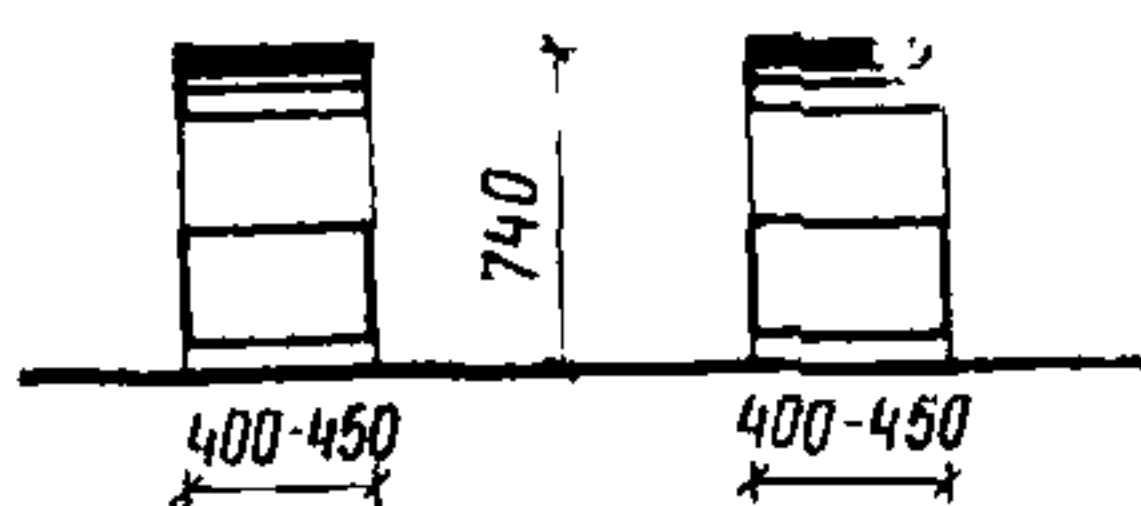

ПРИМЕНЕНИЕ 11, 27

639. Тумба прикроватная медицинская
Шифр 3-04-02-01

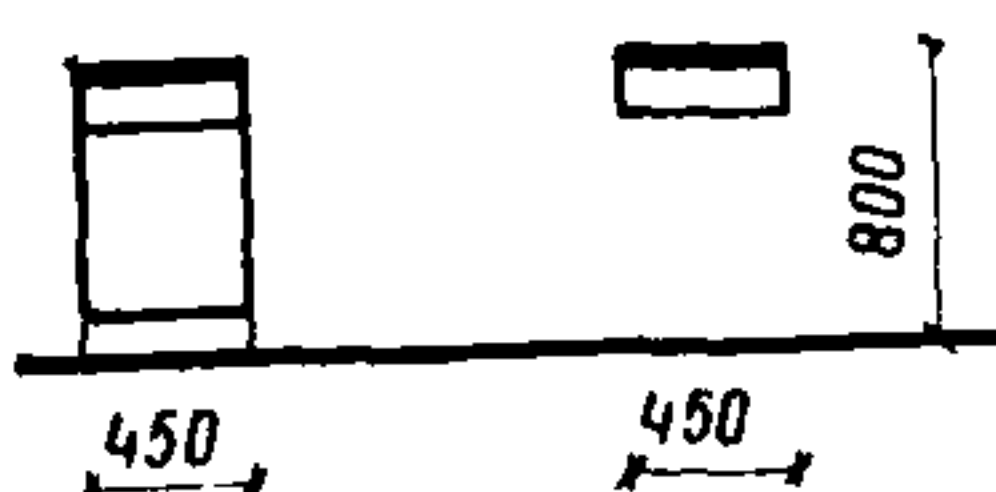

ПРИМЕНЕНИЕ 14, 15, 16, 24

643. Тумба прикроватная с откидной доской
Шифр 3-04-02-05

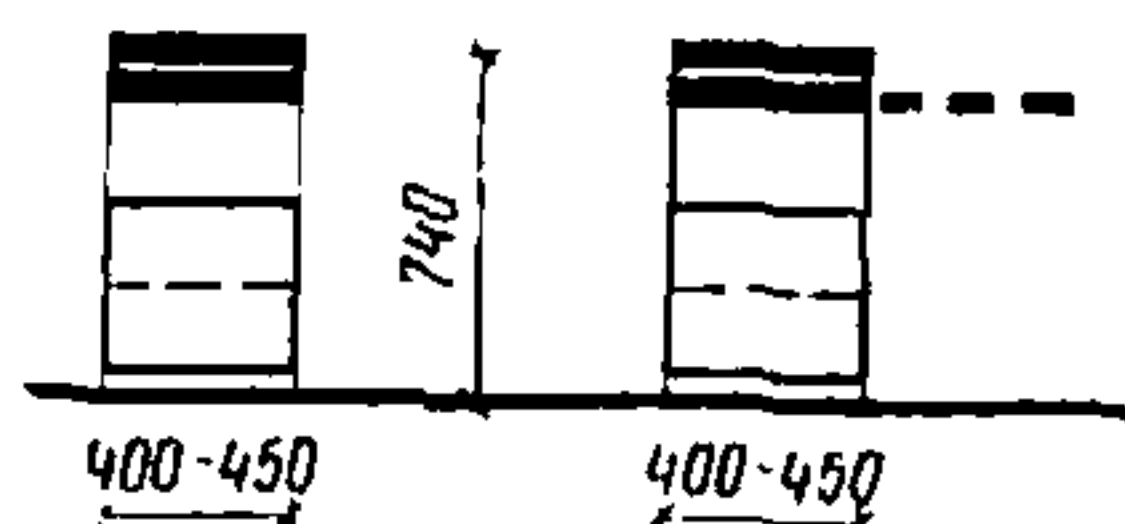

ПРИМЕНЕНИЕ 11, 27

640. Тумба прикроватная медицинская
Шифр 3-04-02-02

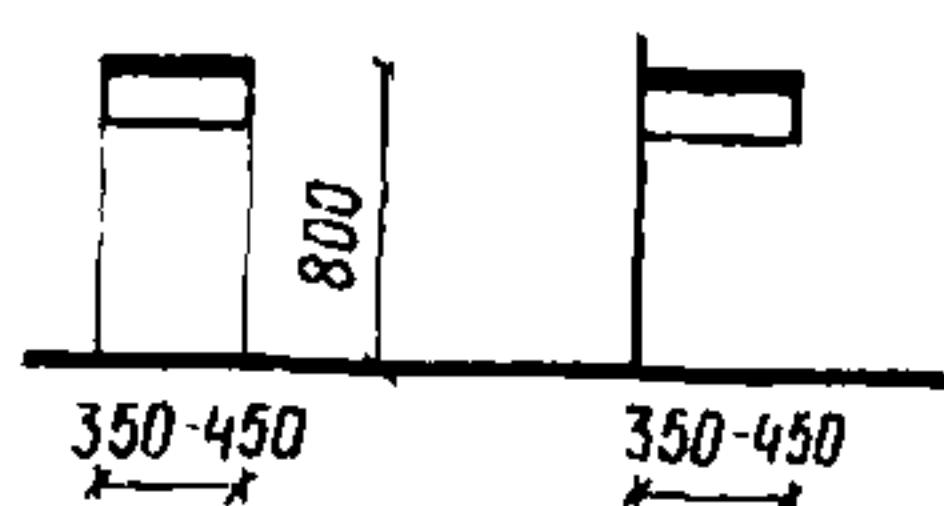

ПРИМЕНЕНИЕ 14, 15, 16, 24

644. Тумба для постельного белья на одно спальное место
Шифр 3-04-02-06

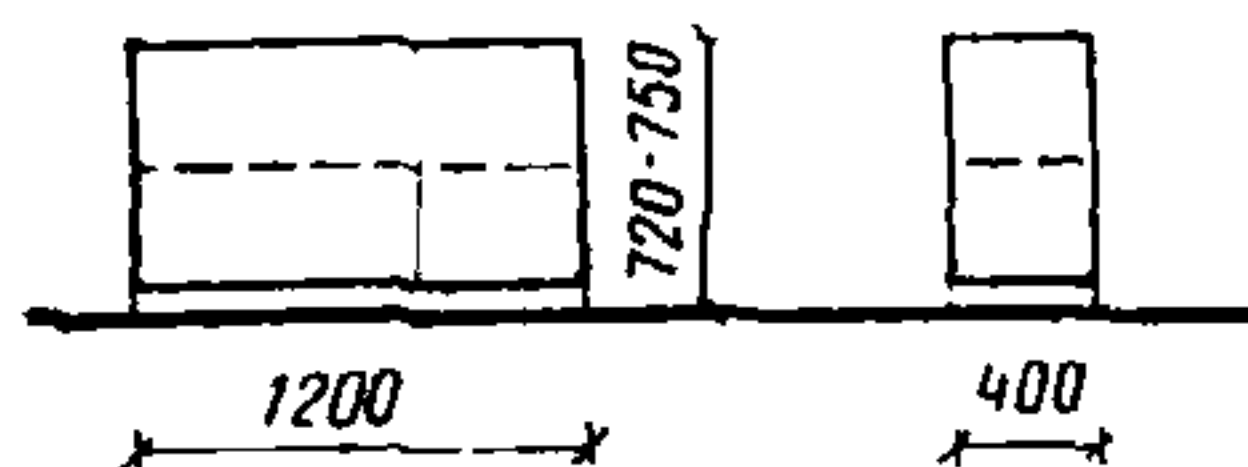

ПРИМЕНЕНИЕ 14, 15, 24

641. Тумба прикроватная
Шифр 3-04-02-03

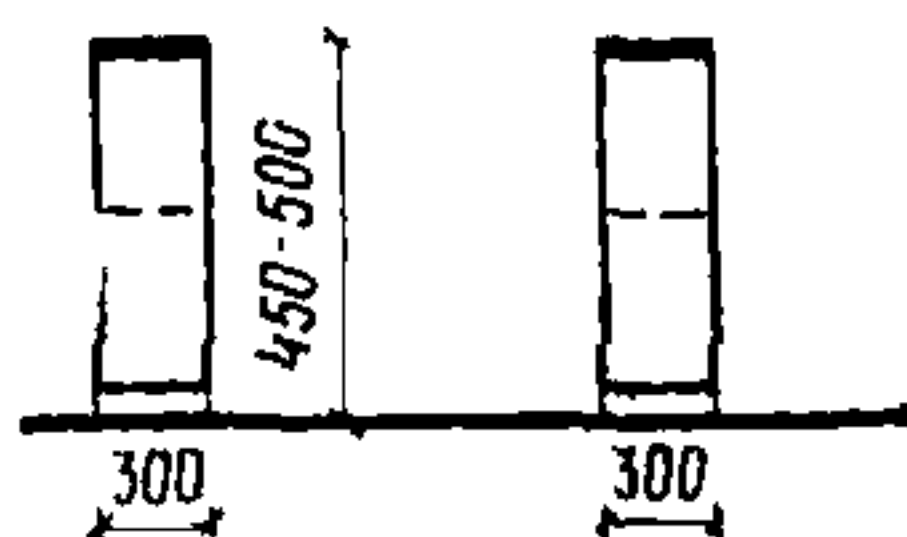

ПРИМЕНЕНИЕ 14, 15, 16, 24

645. Тумба для постельного белья на одно и два спальных места
Шифр 3-04-02-07

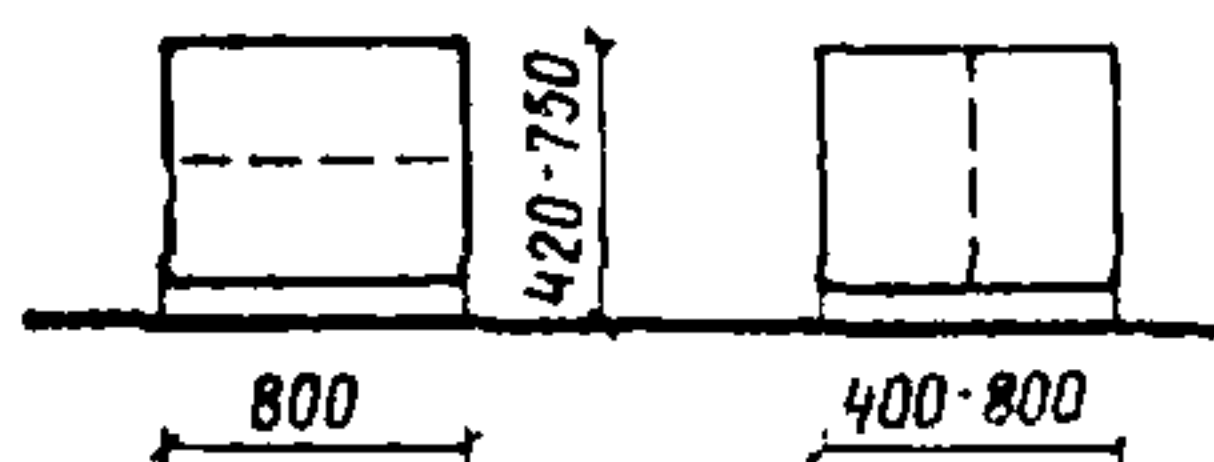

ПРИМЕНЕНИЕ 14, 15, 24

3-05. Вешалки

646. Вешалка для полотенец
напольная
Шифр 3-05-01-01

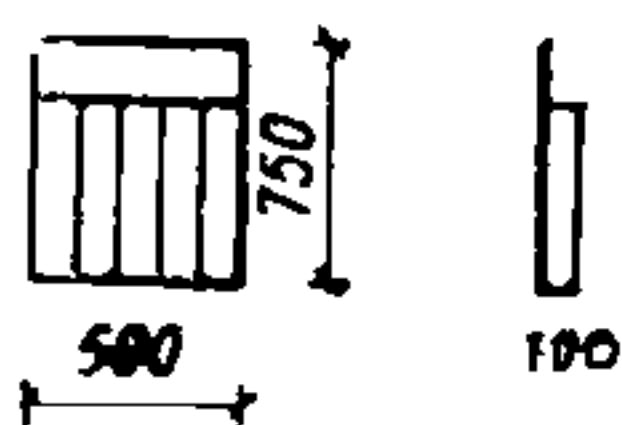

ПРИМЕНЕНИЕ 1, 23, 24

647. Вешалка для полотенец
напольная
Шифр 3-05-01-02

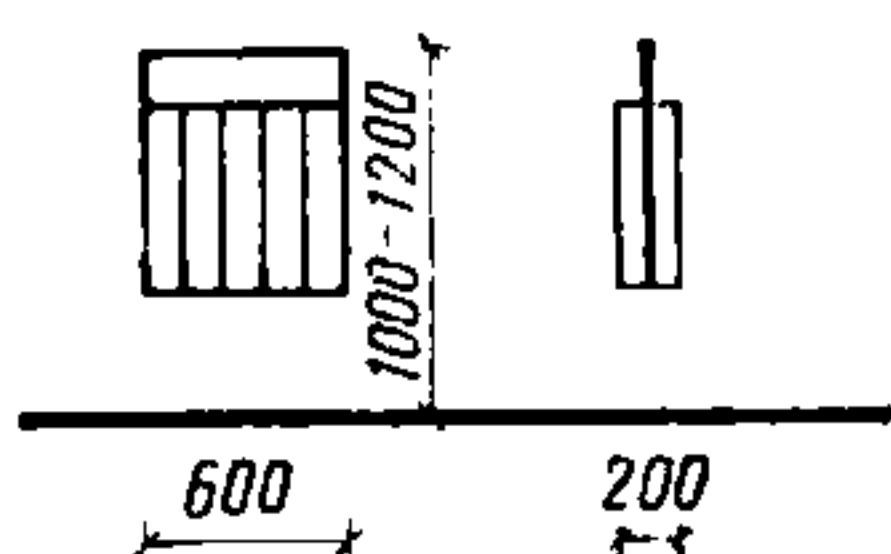

ПРИМЕНЕНИЕ 1

648. Вешалка для полотенец
навесная
Шифр 3-05-02-01

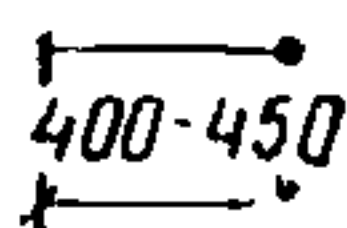

ПРИМЕНЕНИЕ 1, 2,
6, 7, 8, 9, 10, 11, 14, 15,
17, 18, 19, 20, 21, 22, 25,
26

649. Вешалка напольная для
верхней одежды одно-
сторонняя школьная
Шифр 3-05-02-02

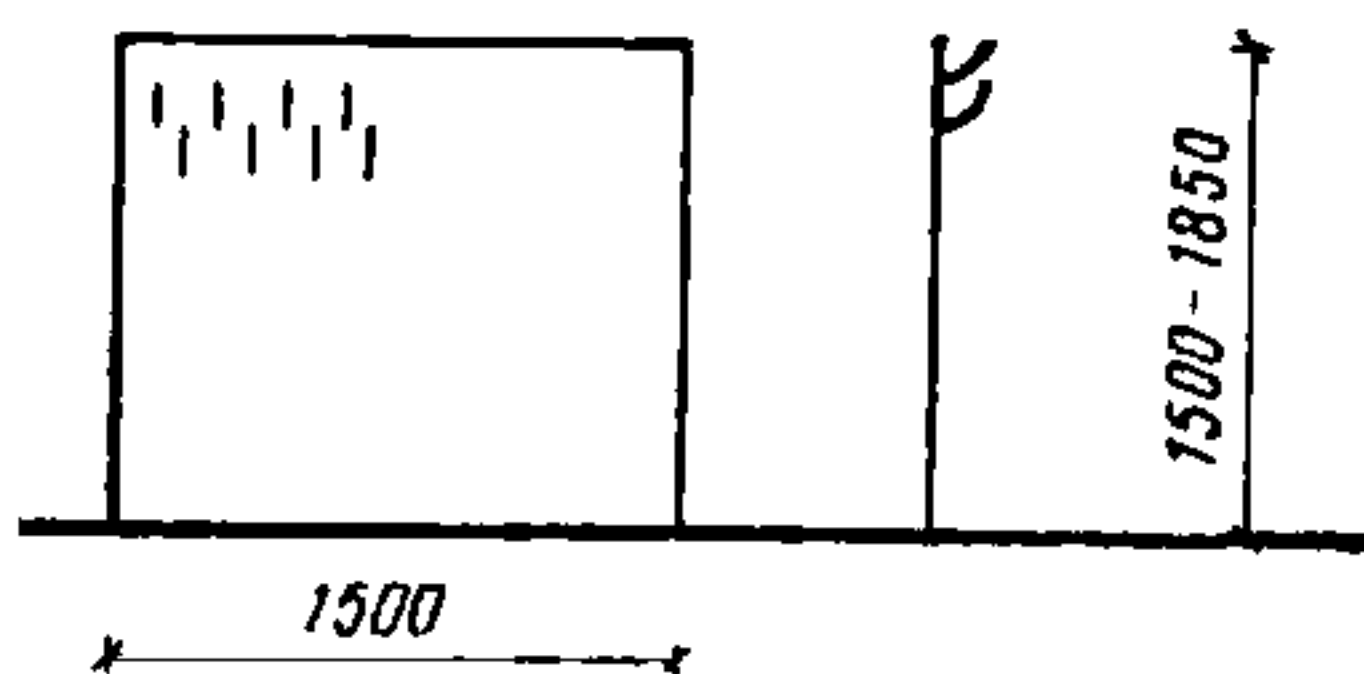

ПРИМЕНЕНИЕ 2, 6, 7,
8, 15, 17, 18, 26

650. Вешалка напольная для
верхней одежды двусто-
ронняя школьная
Шифр 3-05-02-03

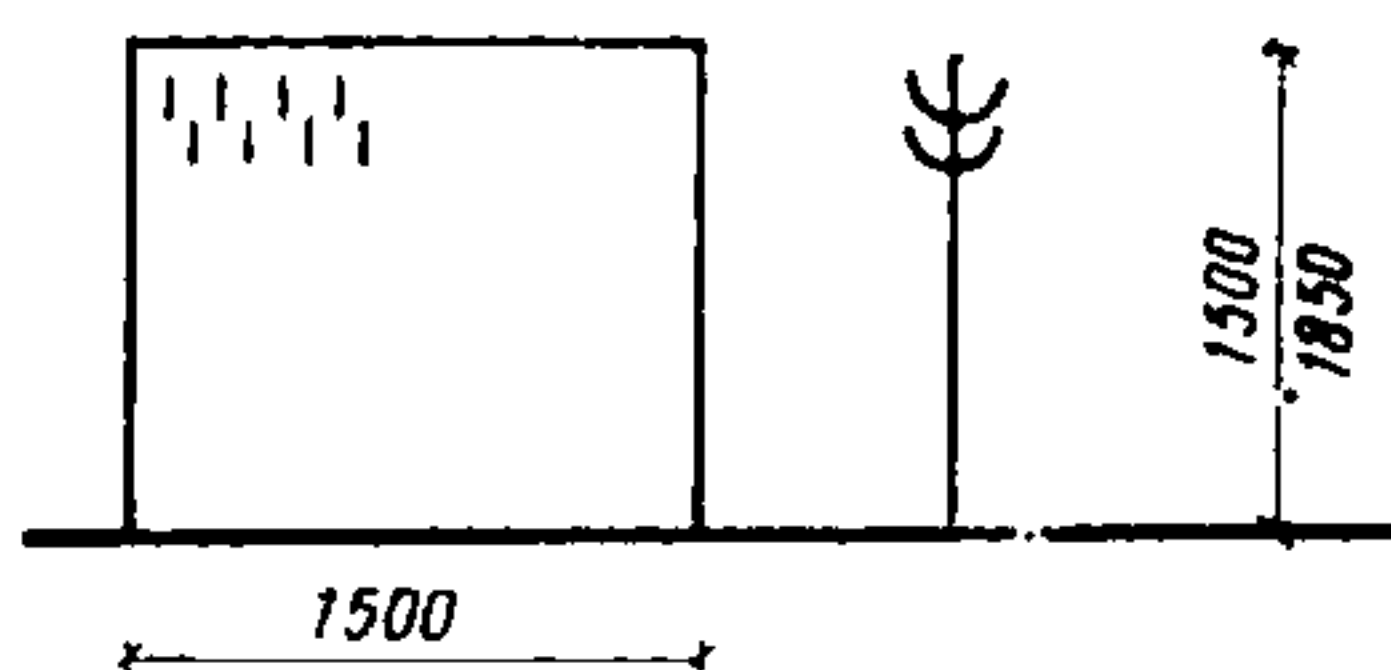

ПРИМЕНЕНИЕ 2, 6, 7,
8, 15, 17, 18, 26

651. Вешалка односторонняя
на пять крюков для
платья
Шифр 3-05-02-04

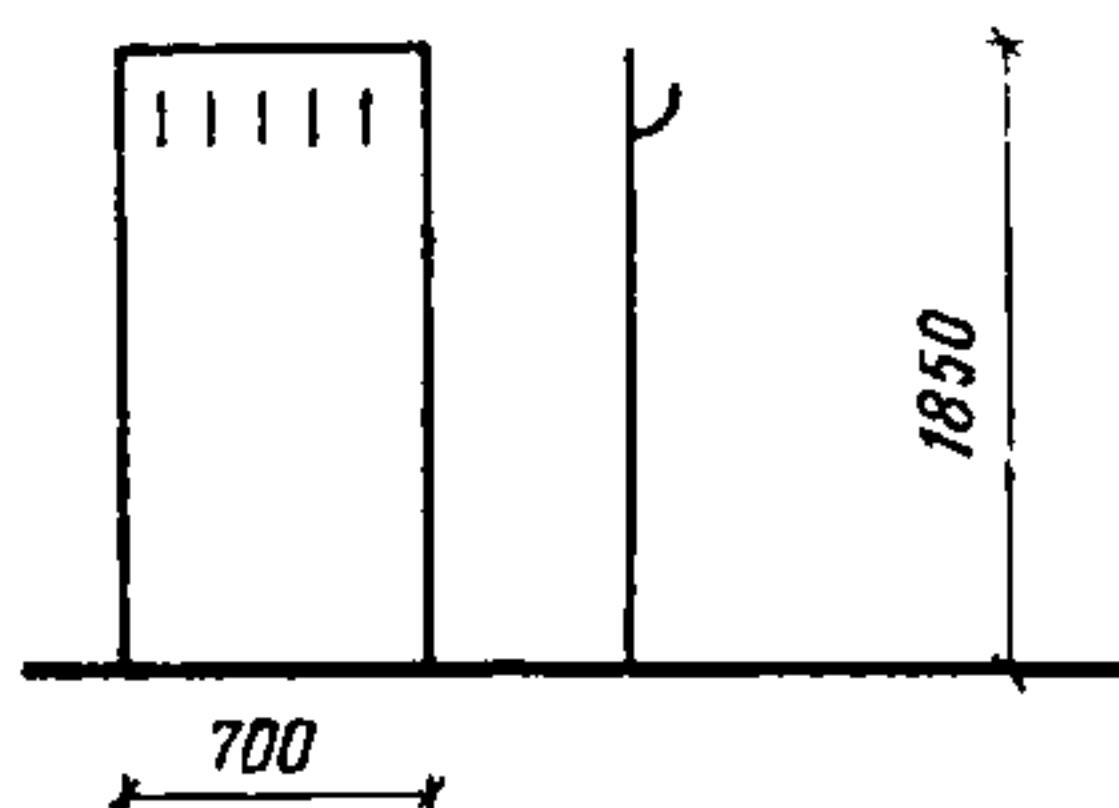

ПРИМЕНЕНИЕ 2, 6, 7,
8, 12, 15, 17, 18, 26

652. Вешалка гардеробная
подвесная двусторонняя
Шифр 3-05-02-05

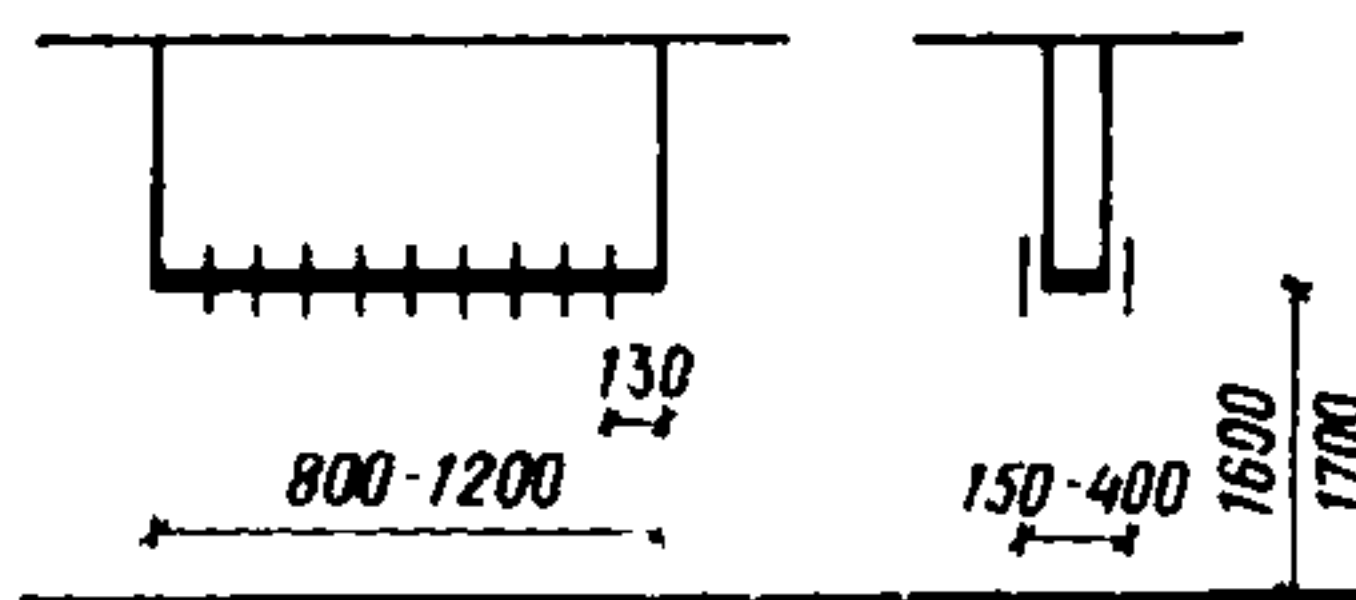

ПРИМЕНЕНИЕ 2, 6, 7,
8, 10, 11, 14, 15, 17, 18,
20, 21, 22, 24, 25, 26

653. Вешалка гардеробная передвижная напольная
Шифр 3-05-02-06

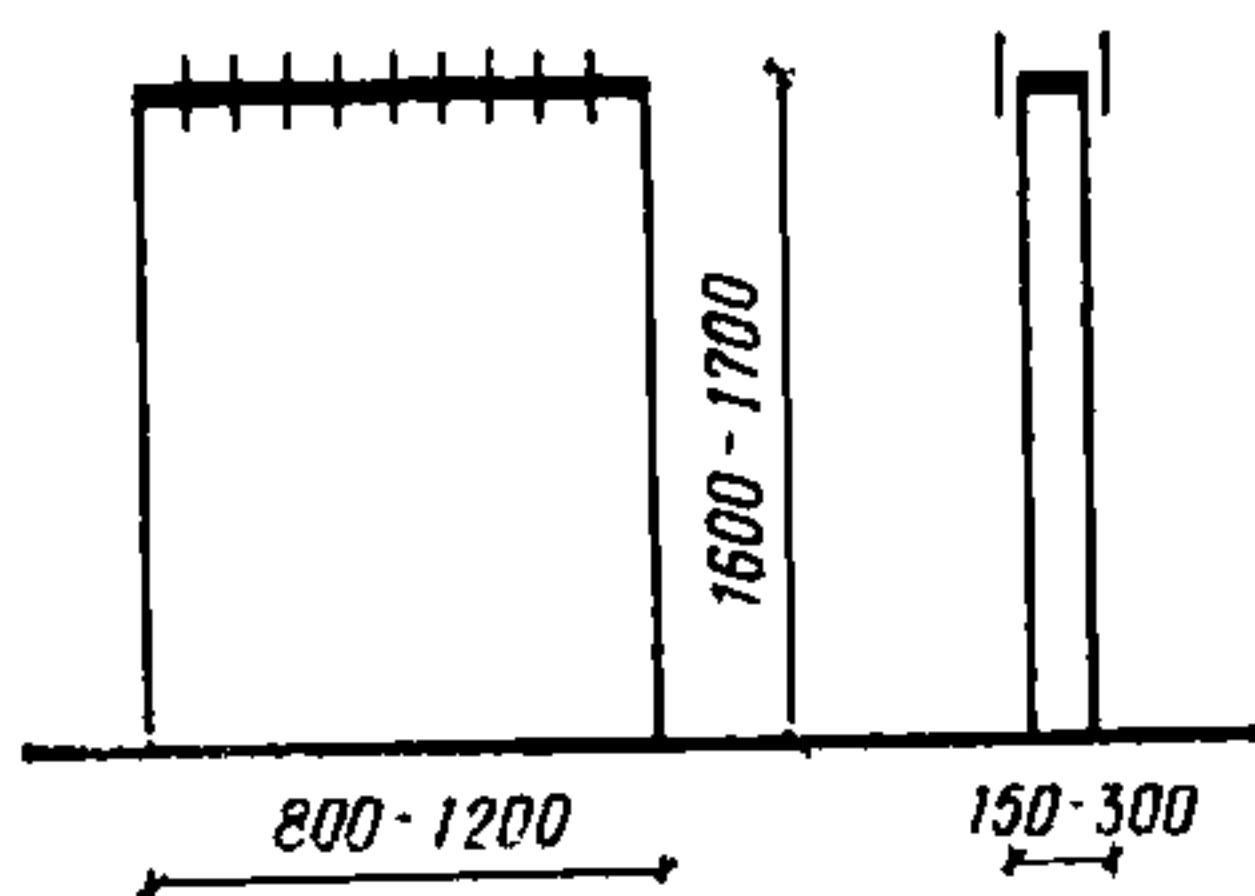

ПРИМЕНЕНИЕ 2, 6, 7, 8, 10, 11, 12, 14, 15, 17, 18, 20, 21, 22, 23, 24, 25, 26

654. Вешалка гардеробная стационарная двусторонняя
Шифр 3-05-02-07

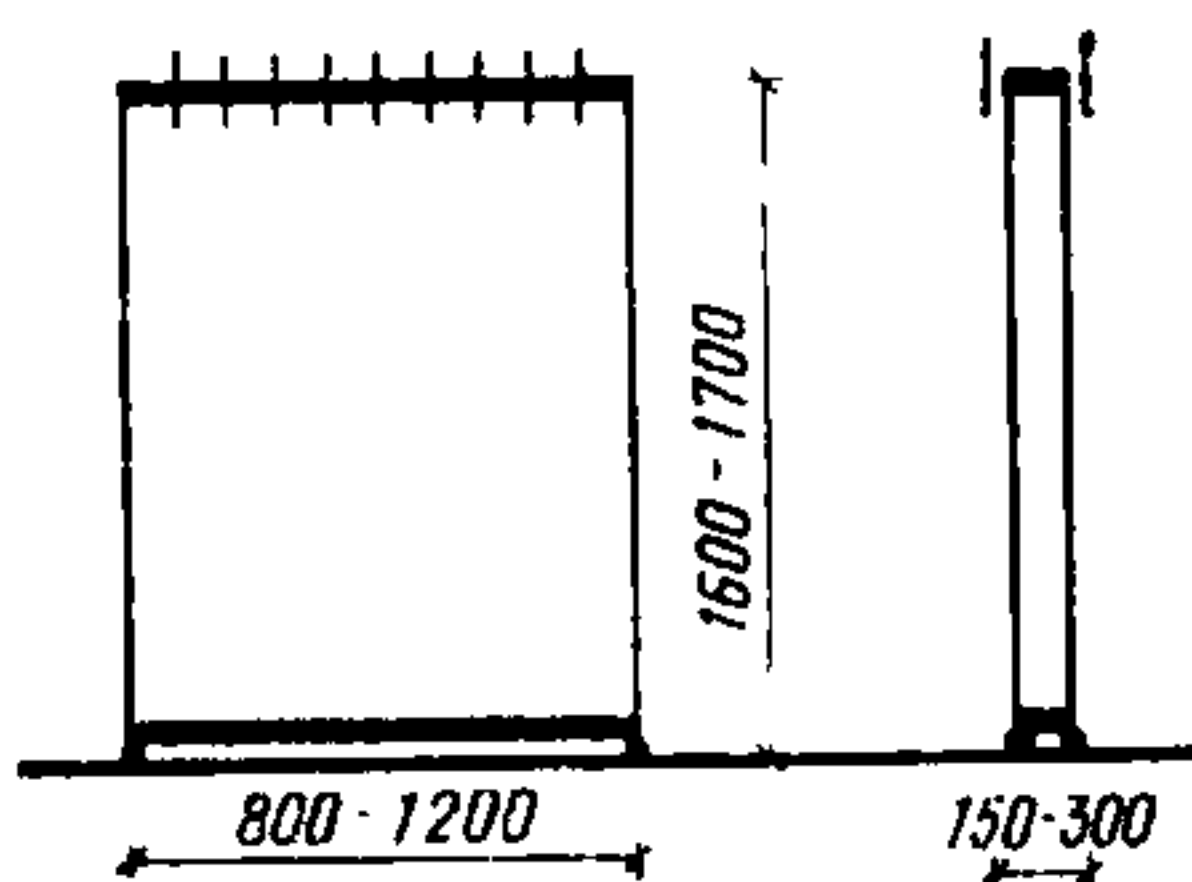

ПРИМЕНЕНИЕ 2, 6, 7, 8, 10, 11, 12, 15, 17, 18, 19, 20, 21, 22, 23, 24, 25, 26

655. Вешалка гардеробная настенная односторонняя
Шифр 3-05-02-08

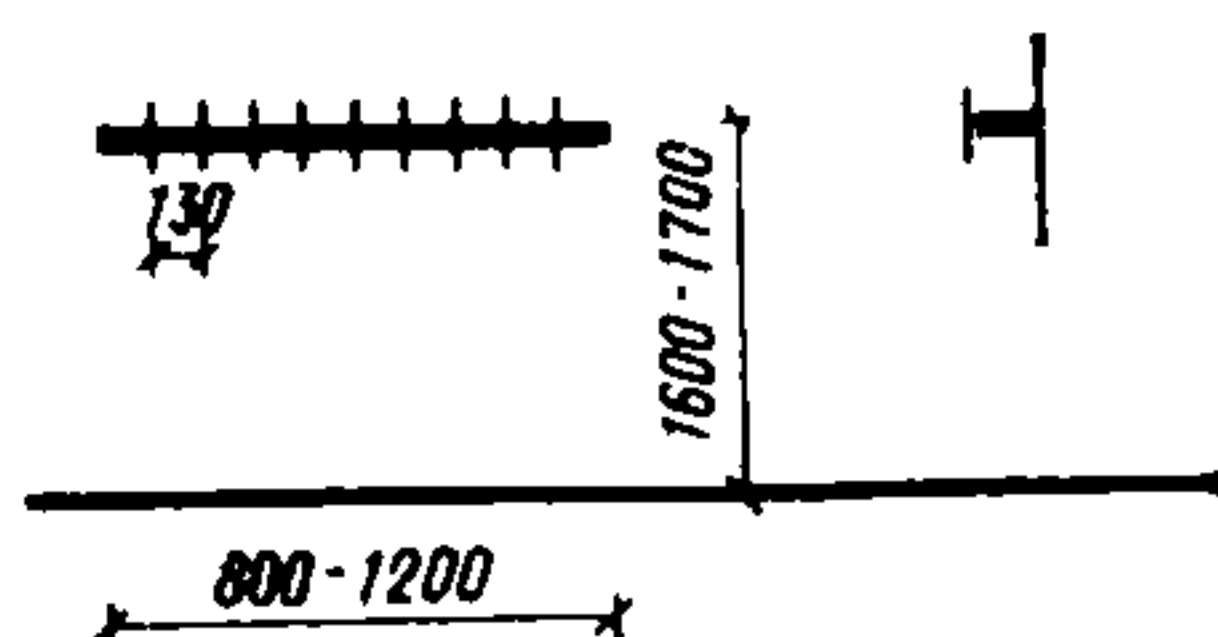

ПРИМЕНЕНИЕ 2, 6, 7, 8, 10, 11, 14, 15, 17, 18, 20, 21, 22, 24, 25, 26

656. Вешалка гардеробная консольная
Шифр 3-05-02-09

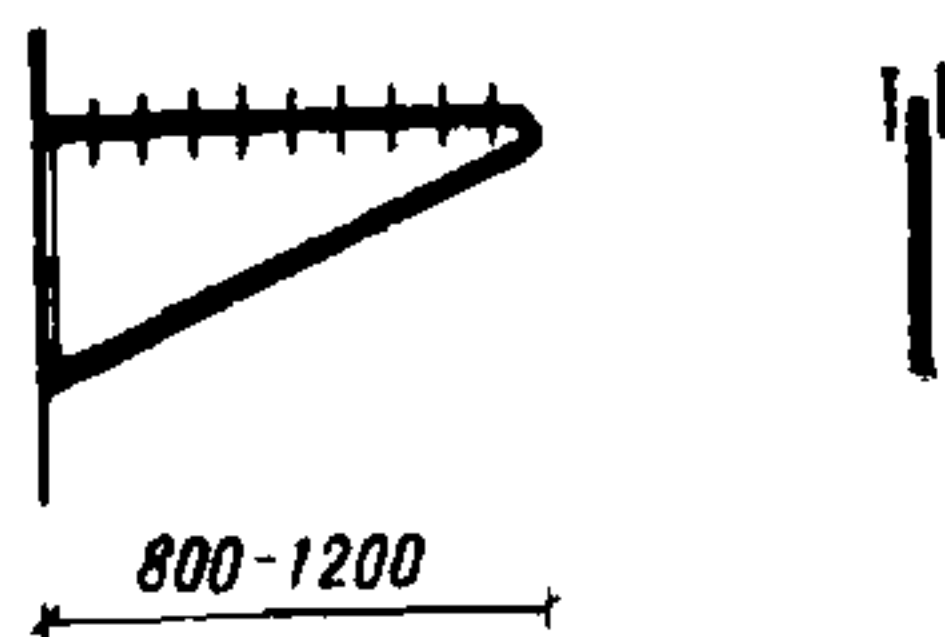

ПРИМЕНЕНИЕ 8, 9, 10, 11, 12, 14, 15, 16, 17, 18, 19, 20, 21, 22, 23, 24, 25, 26

657. Вешалка напольная круглая
Шифр 3-05-02-10

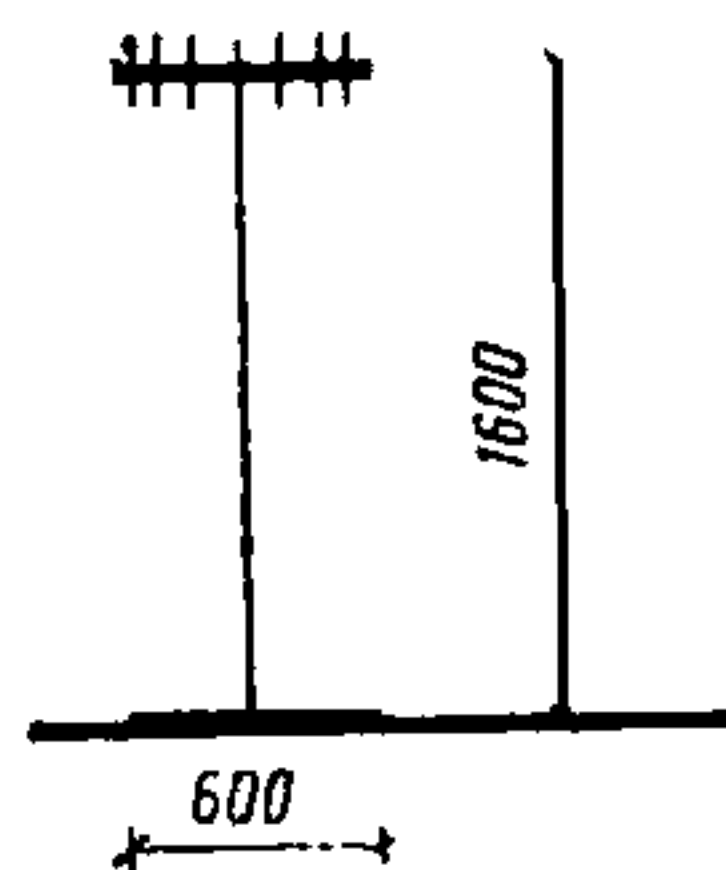

ПРИМЕНЕНИЕ 1, 2, 6, 7, 8, 9, 10, 11, 12, 14, 15, 16, 17, 18, 19, 20, 21, 22, 23, 24, 25, 26

658. Вешалка для личных вещей работников
Шифр 3-05-02-11

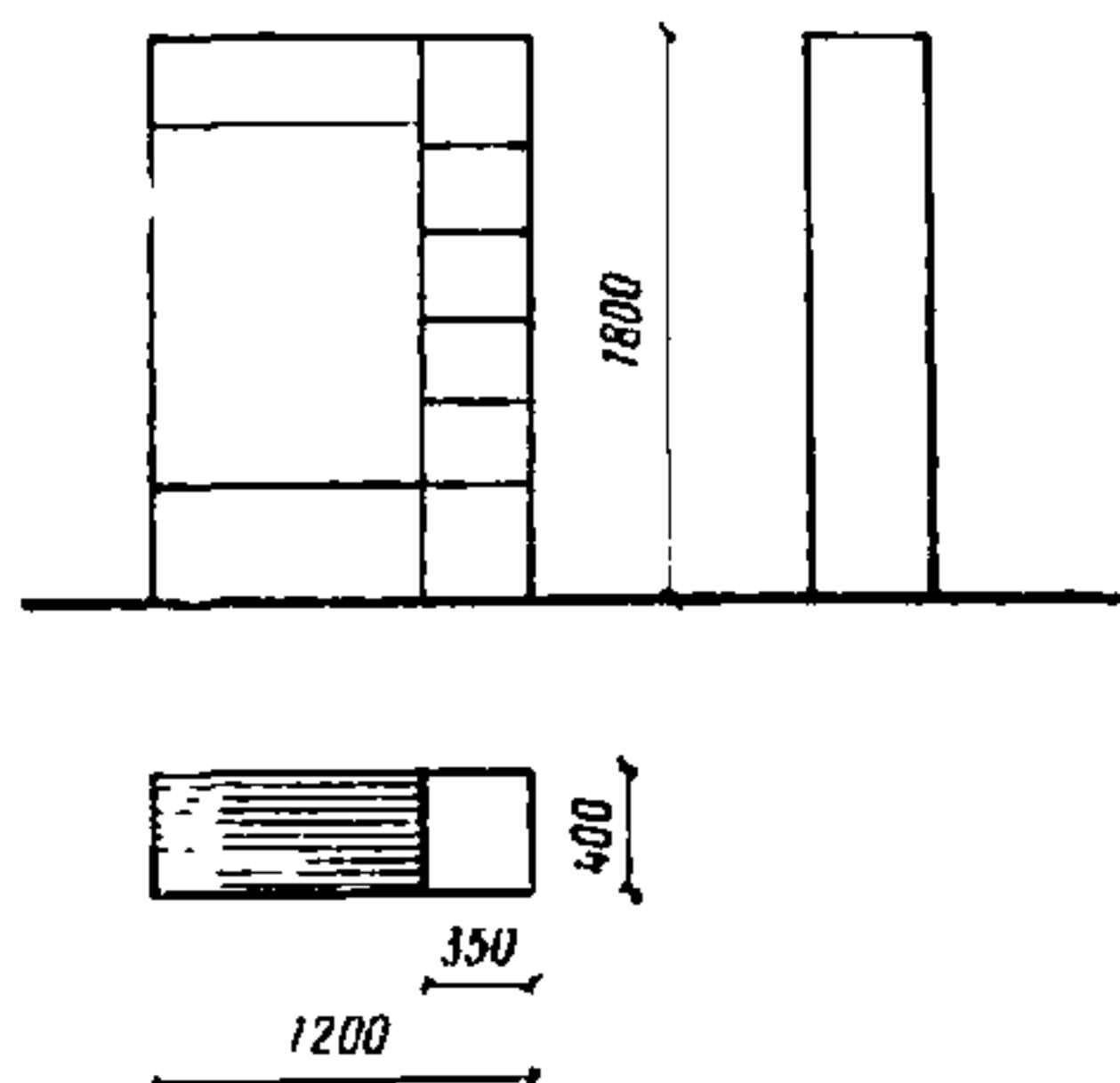

ПРИМЕНЕНИЕ 22

3-06. Лари

659. Ларь
Шифр 3-06-01-01

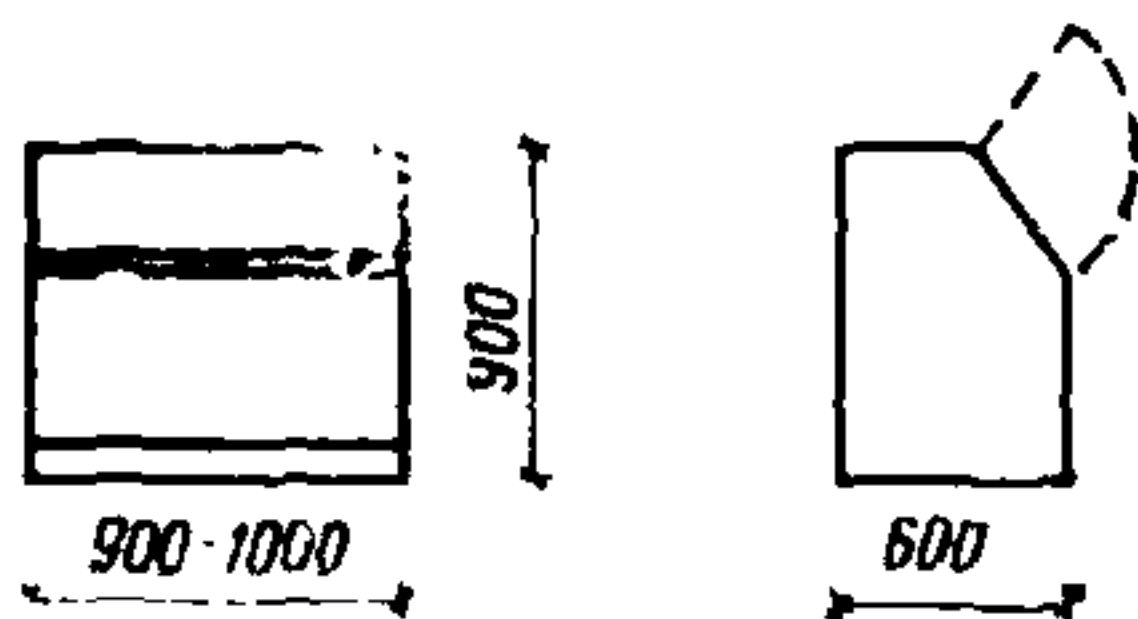

ПРИМЕНЕНИЕ 1, 2, 6,
7, 8, 9, 10, 11, 14, 15,
16, 24, 25, 26

660. Ящик для хранения об-
тирочного материала
Шифр 3-06-01-02

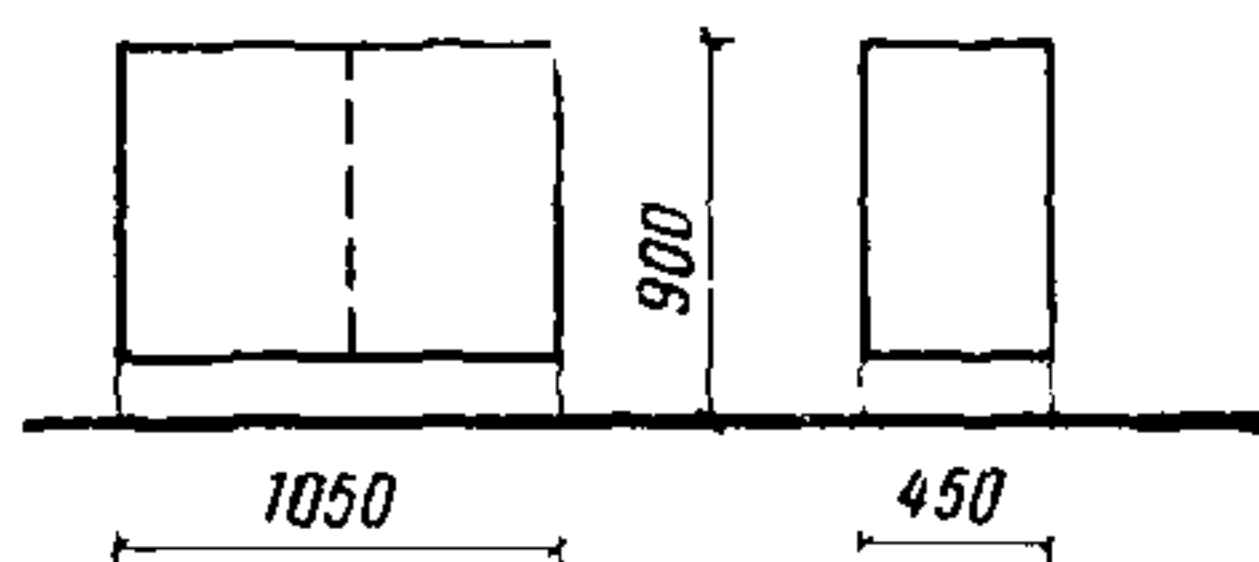

ПРИМЕНЕНИЕ 6, 7, 23

661. Ящик почтовый
Шифр 3-06-01-03

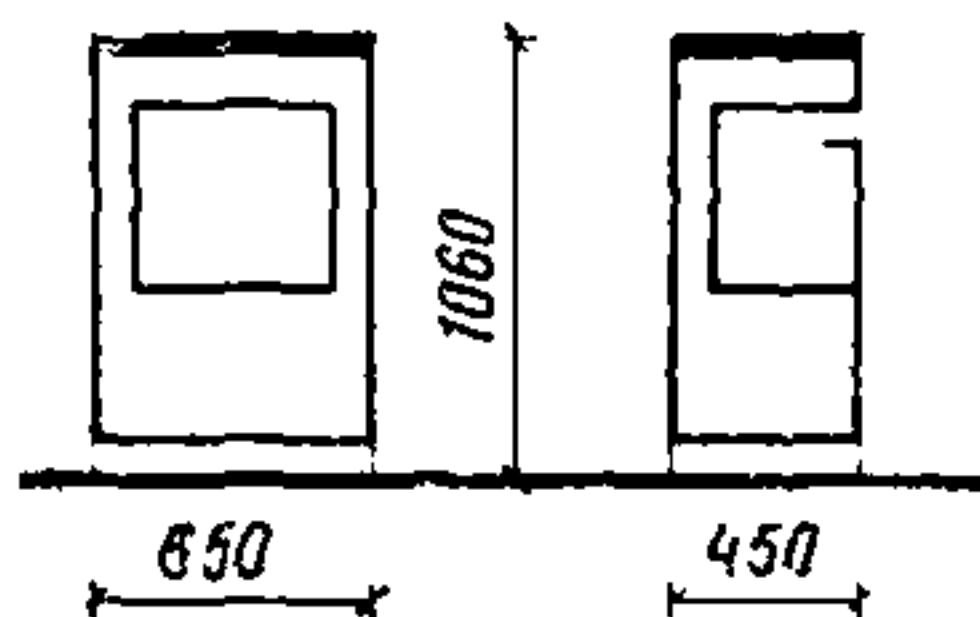

ПРИМЕНЕНИЕ 6, 7, 23,
24

3-07. Витрины

662. Витрина горизонтальная
Шифр 3-07-01-01

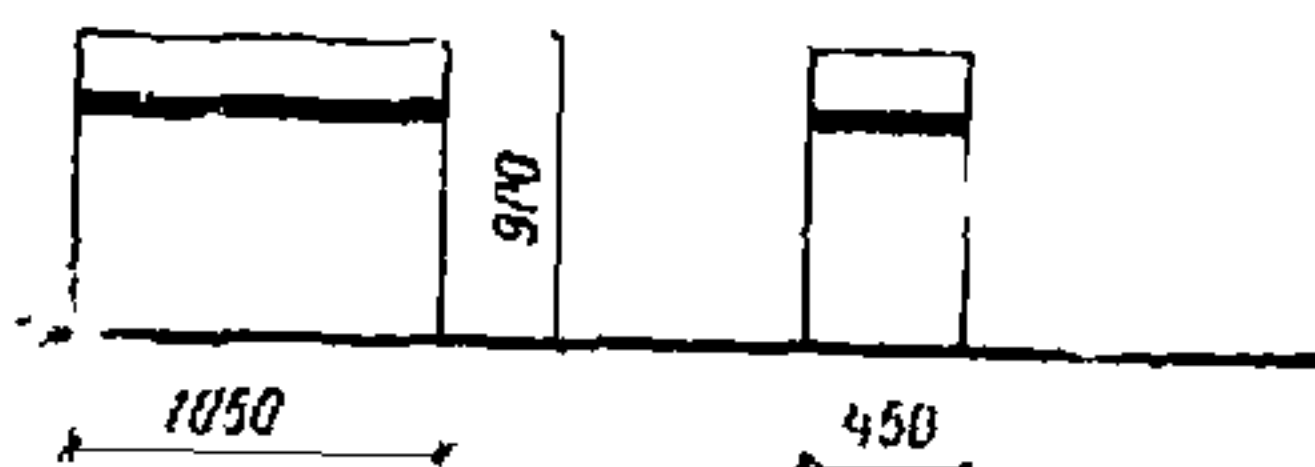

ПРИМЕНЕНИЕ 3, 8,
12, 15, 21

663. Витрина выставочная
Шифр 3-07-01-02

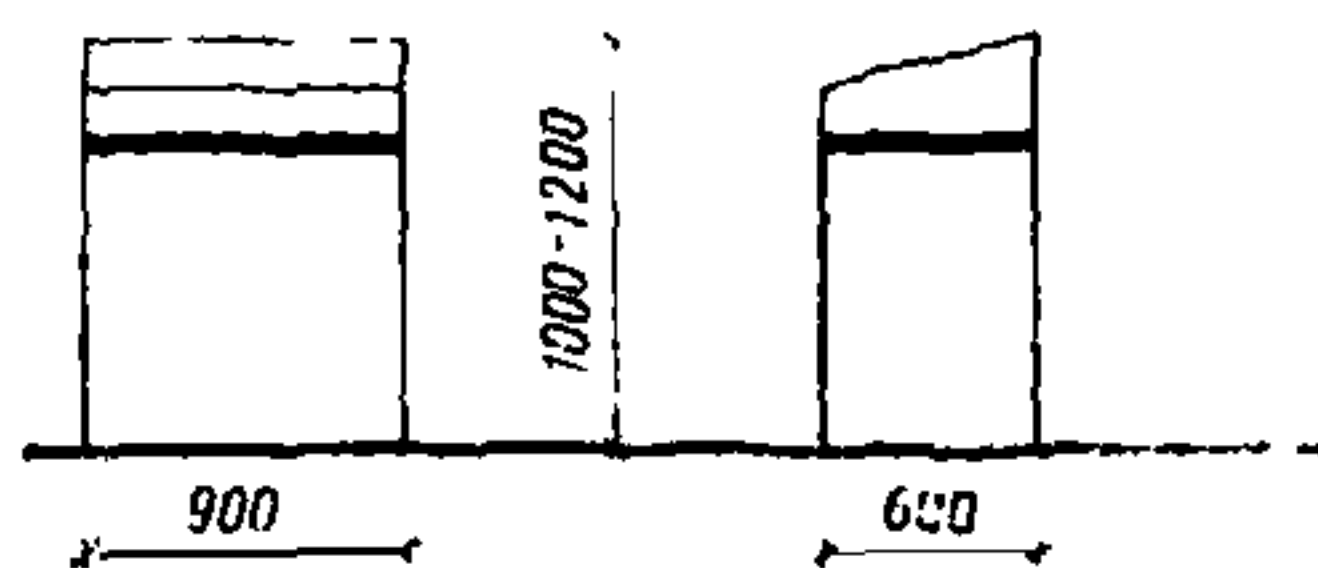

ПРИМЕНЕНИЕ 8, 12,
15, 26

664. Витрина демонстрацион-
ная
Шифр 3-07-01-03

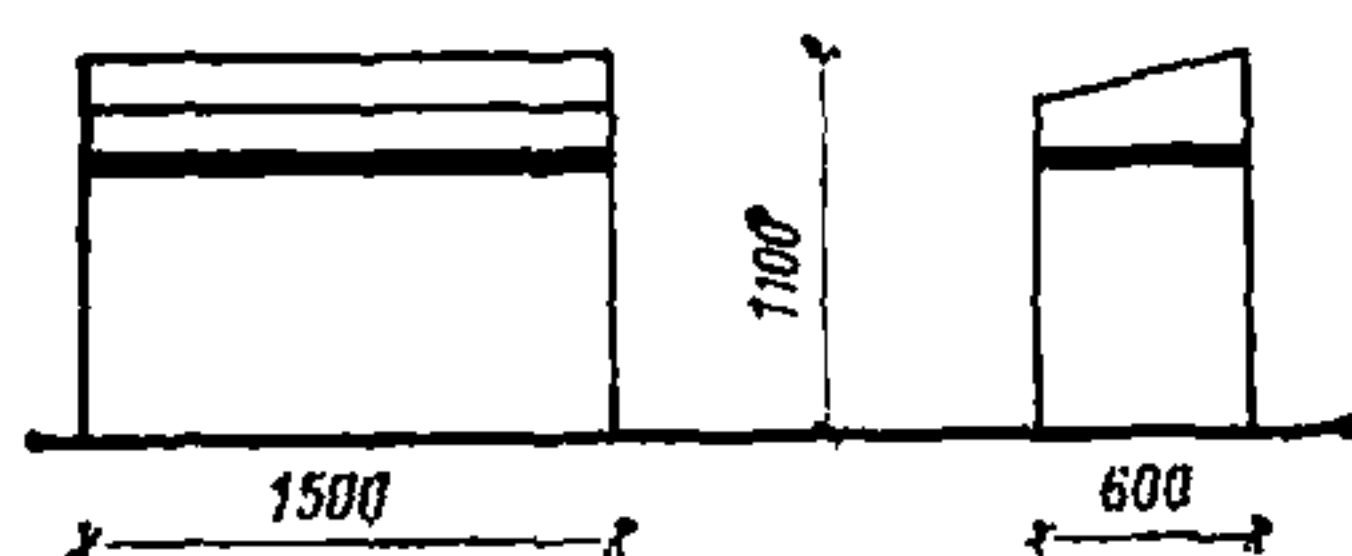

ПРИМЕНЕНИЕ 8, 12,
15, 24

665. Витрина-горка для кол-
лекций
Шифр 3-07-01-04

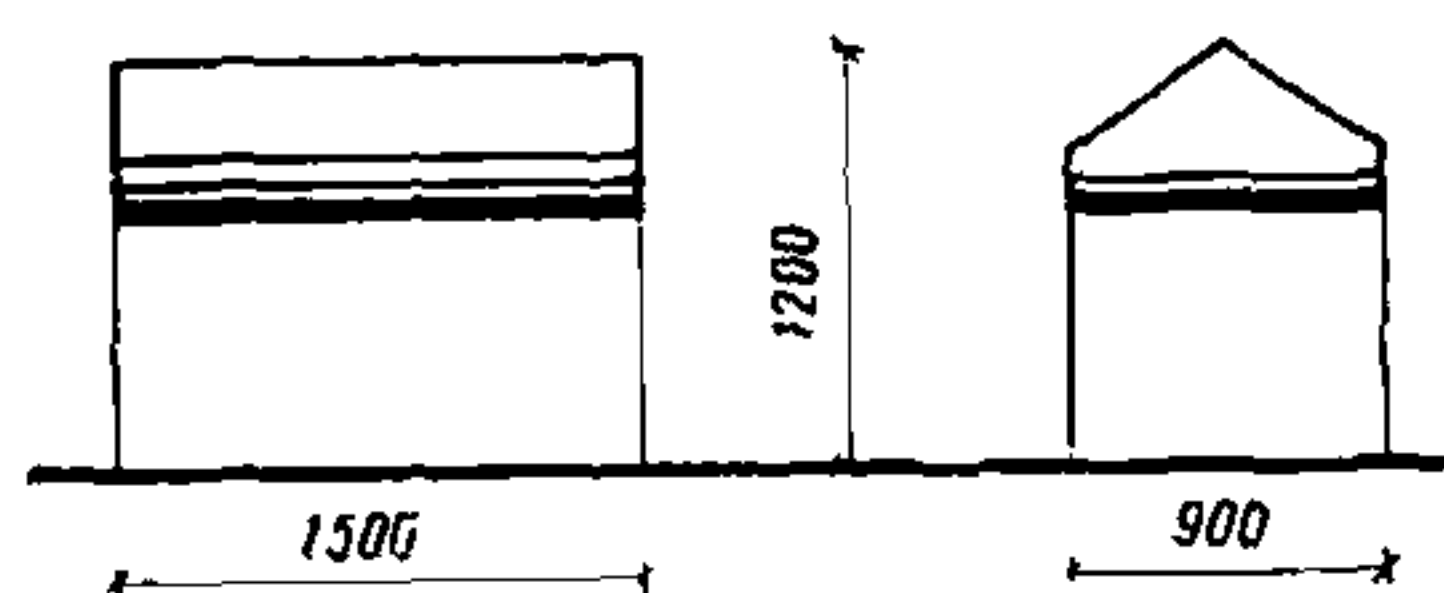

ПРИМЕНЕНИЕ 8, 15

666. Витрина настенная
Шифр 3-07-02-01

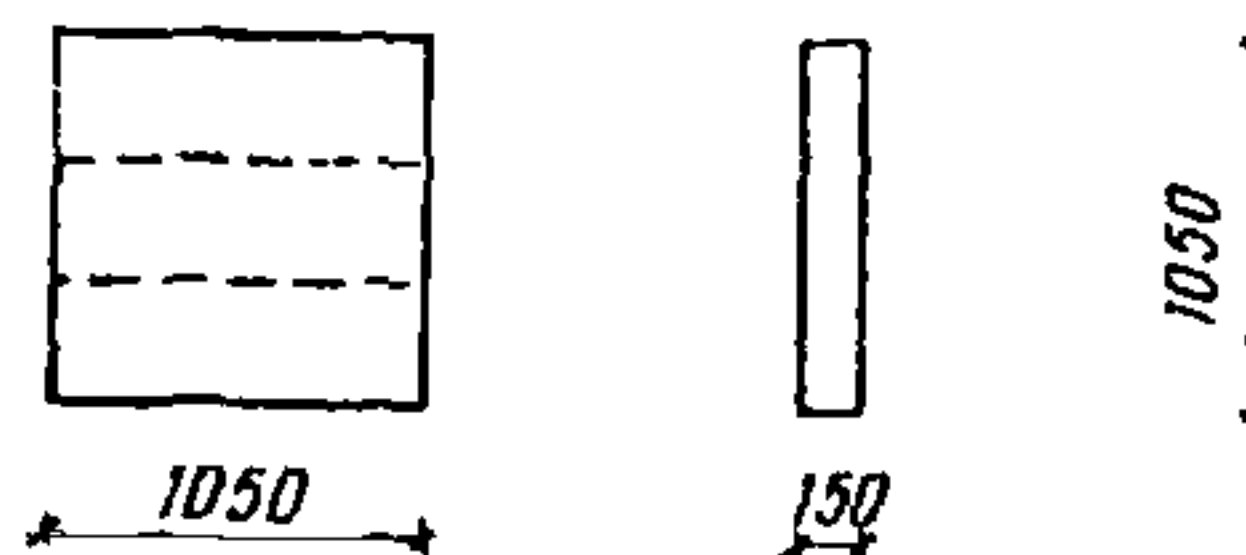

ПРИМЕНЕНИЕ 1, 2, 6,
7, 8, 9, 10, 11, 12, 14,
15, 17, 18, 19, 20, 21, 22,
24, 25, 26

667. Набор щитов для наглядной агитации
Шифр 3-07-02-02

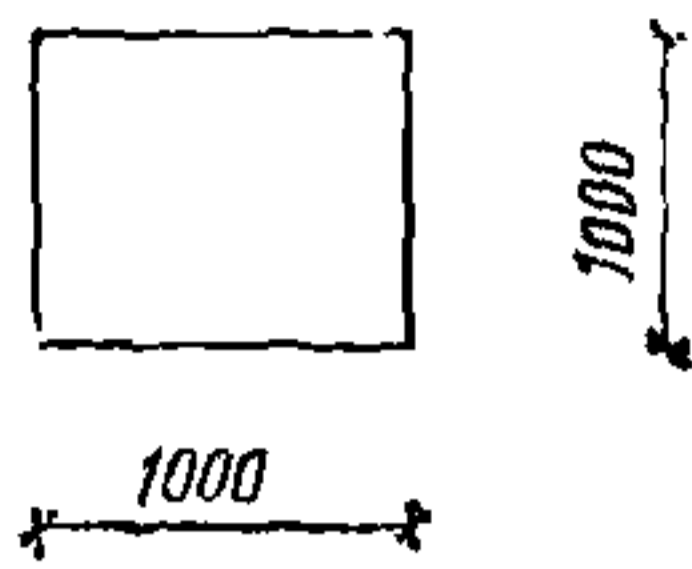

ПРИМЕНЕНИЕ 1, 2, 3,
6, 7, 8, 9, 10, 11, 12, 14,
15, 17, 18, 19, 20, 21, 22,
24, 25, 26

670. Стенд постоянной экспозиции
Шифр 3-08-01-03

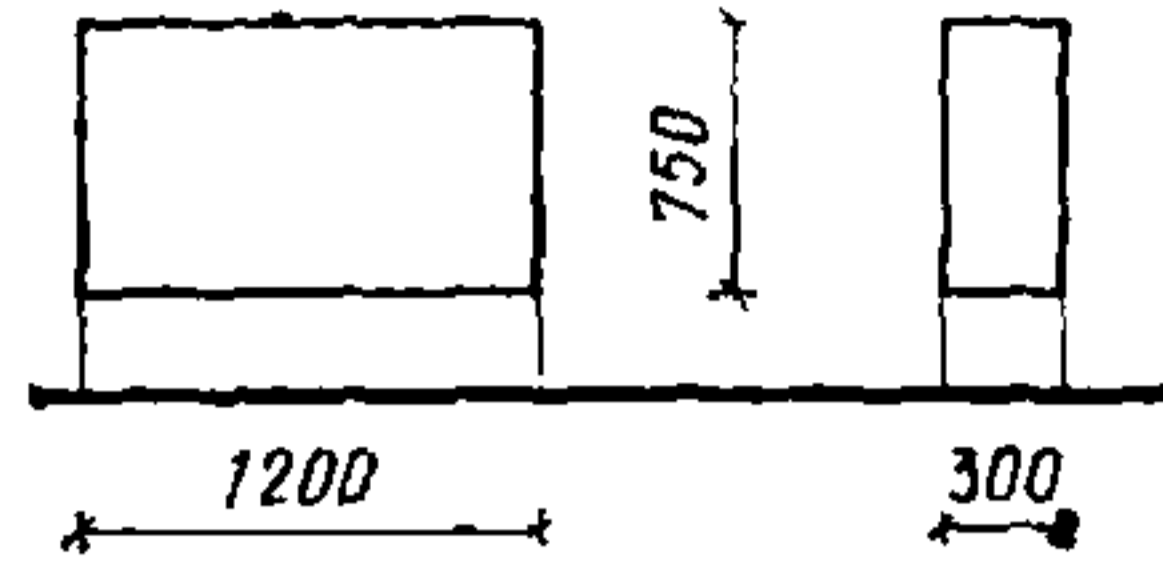

ПРИМЕНЕНИЕ 6

671. Стенд выставочный напольный
Шифр 3-08-01-04

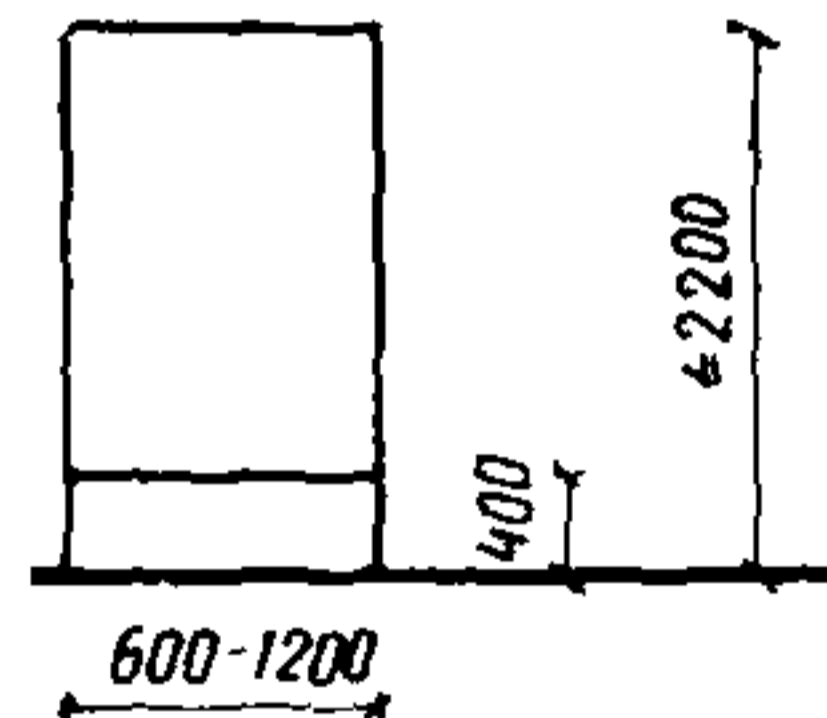

ПРИМЕНЕНИЕ 6

3-08. Стенды

668. Стенд для показа образцов
Шифр 3-08-01-01

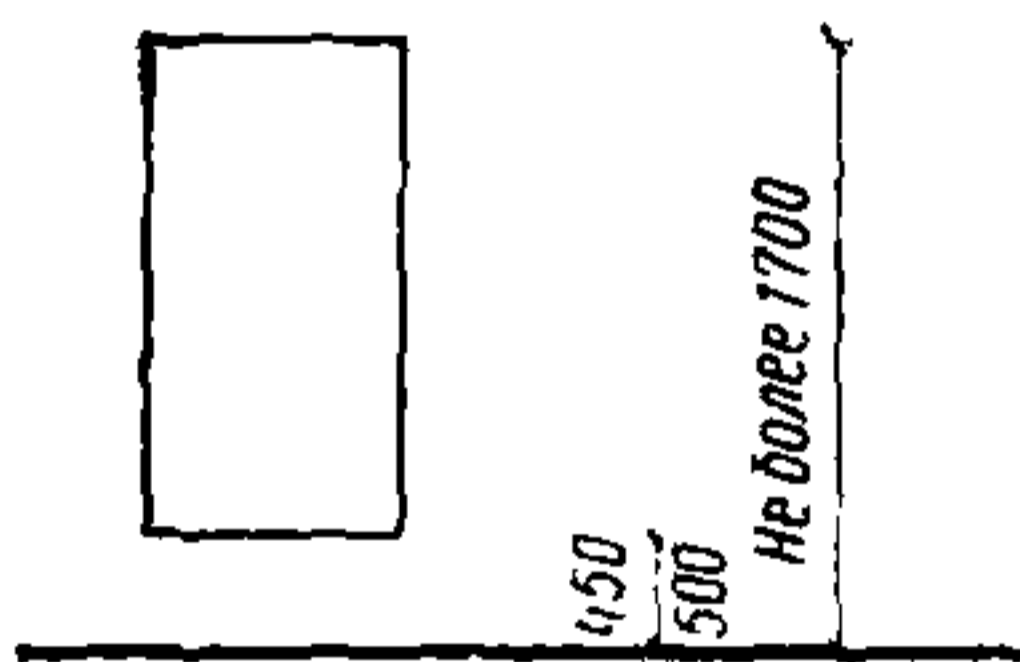

ПРИМЕНЕНИЕ 11, 23,
25

3-09. Подставки

669. Стенд для знамен
Шифр 3-08-01-02

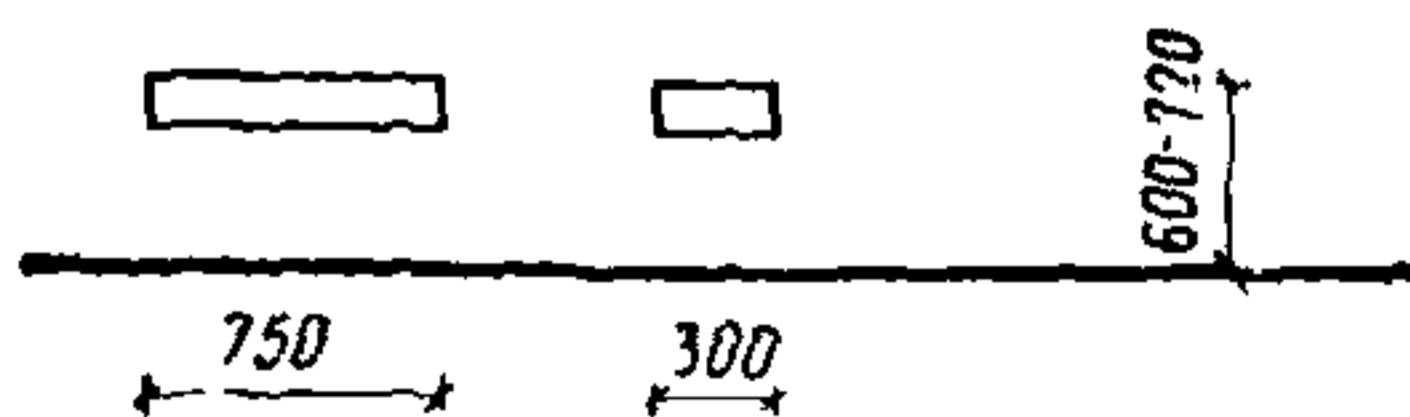

ПРИМЕНЕНИЕ 2, 15,
26

672. Подставки для графопроекторов передвижная, переносная или складная
Шифр 3-09-01-01
H зависит от типа графопроектора

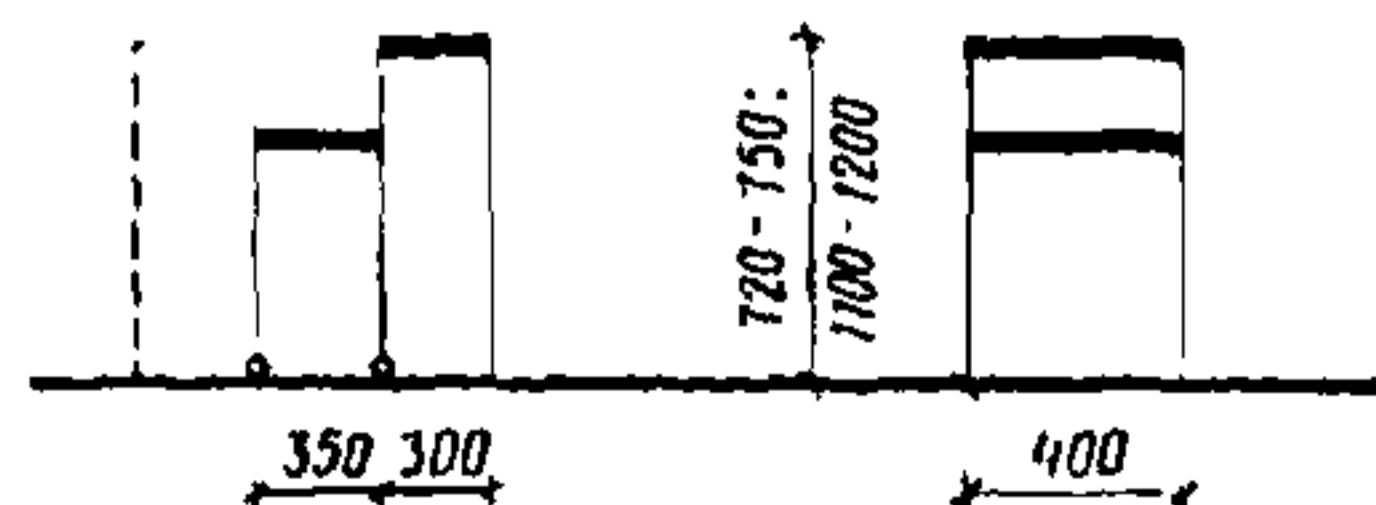

ПРИМЕНЕНИЕ 2, 6, 7,
8, 15

673. Подставка для диапроектора
Шифр 3-09-01-02

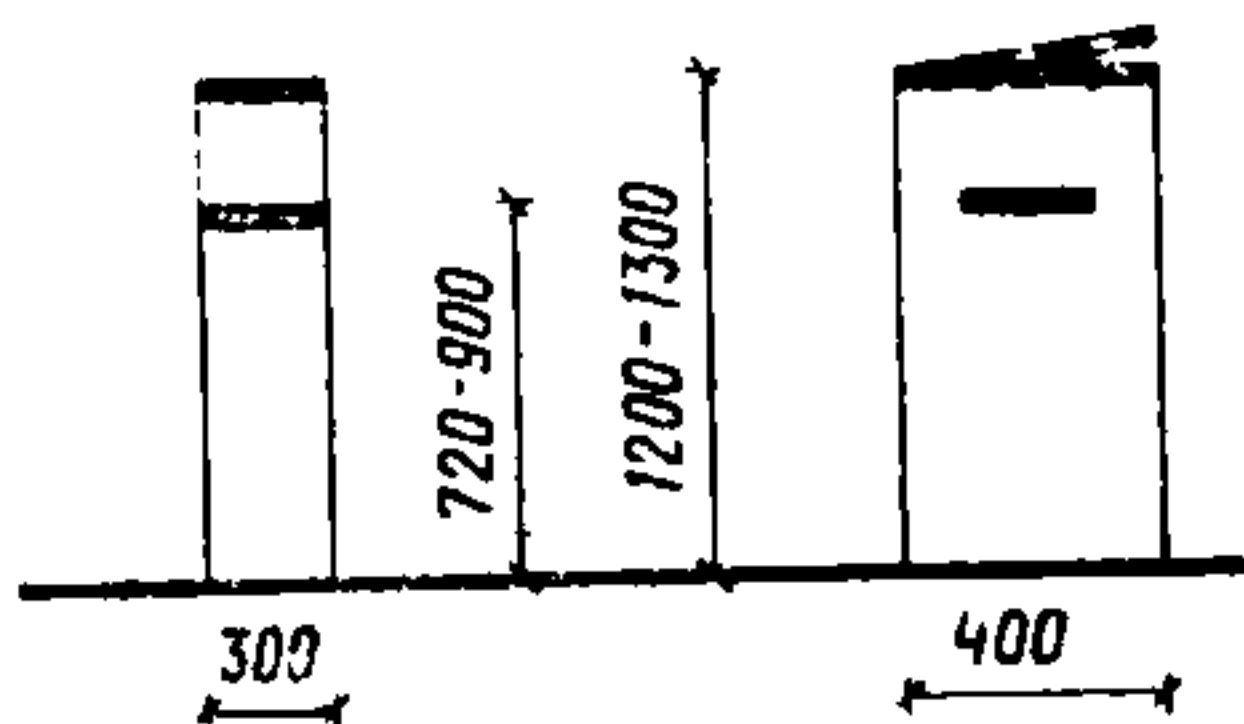

ПРИМЕНЕНИЕ 2, 6, 7, 8

674. Подставка для кинопроекторов и эпипроекторов
Шифр 3-09-01-03

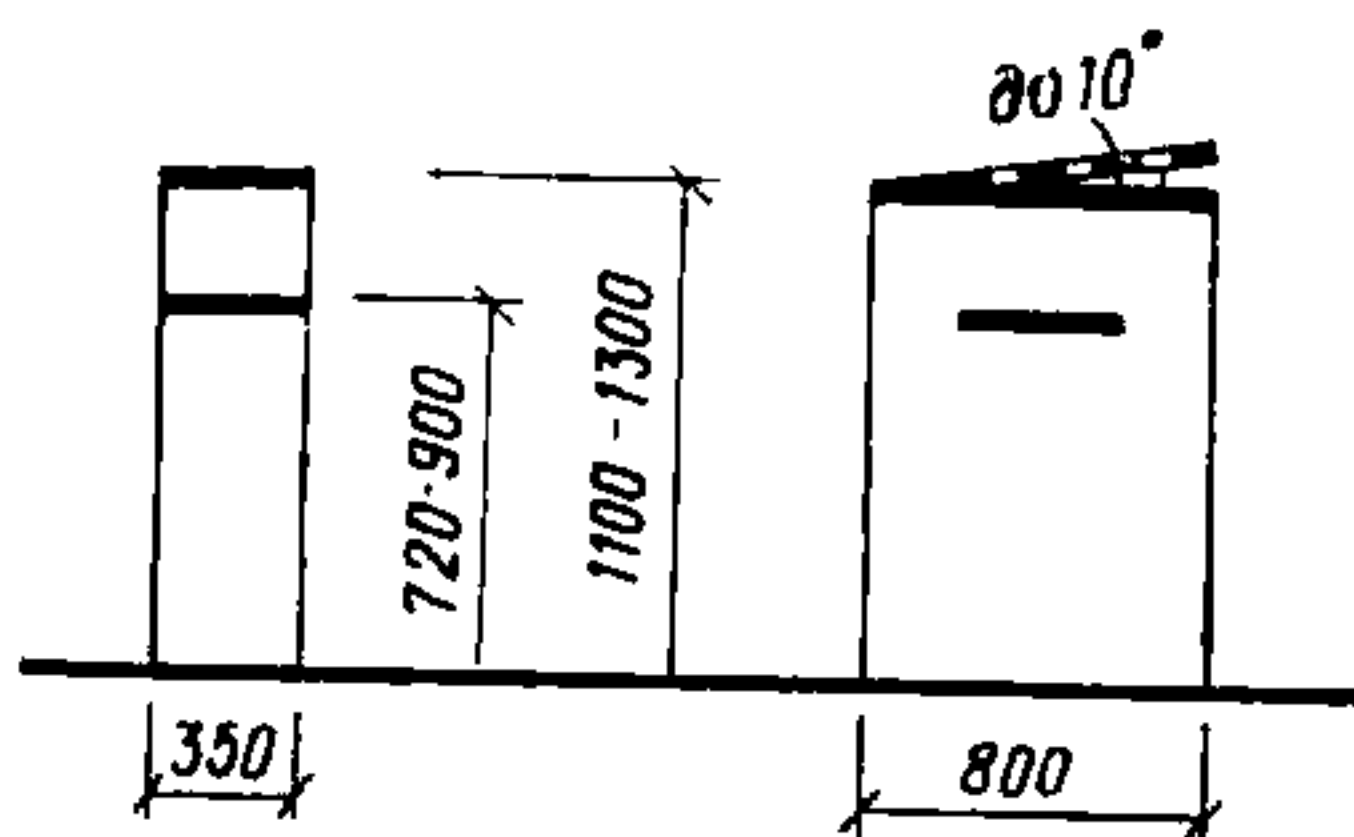

ПРИМЕНЕНИЕ 2

675. Подставка универсальная для графо-диа-, эпи- и кинопроекторов
Шифр 3-09-01-04

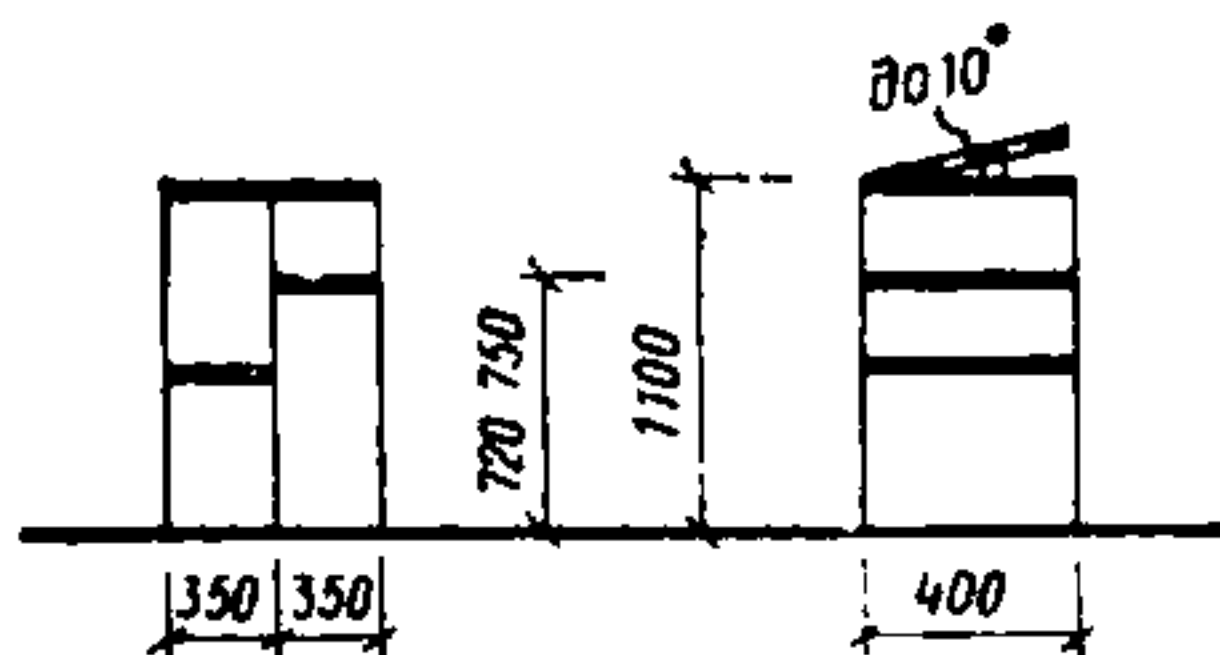

ПРИМЕНЕНИЕ 2

676. Подставка для телевизоров, видсомагнитофонов, видеоэлектрофонов, магнитофонов, электрофонов и радиоприемников передвижная
Шифр 3-09-01-05

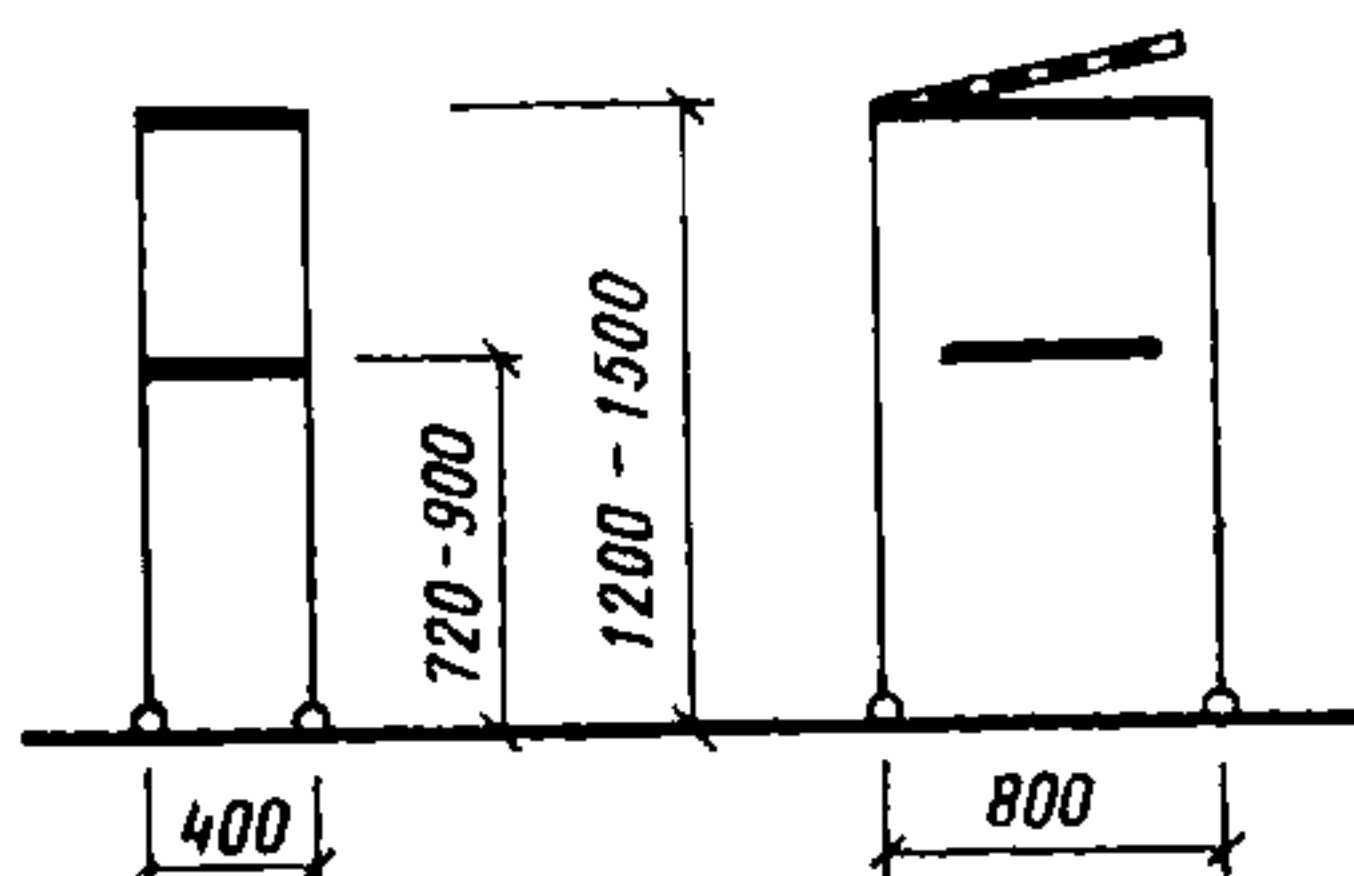

ПРИМЕНЕНИЕ 2, 6, 7, 8, 12, 15, 23

677. Шкаф-подставка передвижная для графопроекторов магнитофонов, электрофонов
Шифр 3-09-01-06

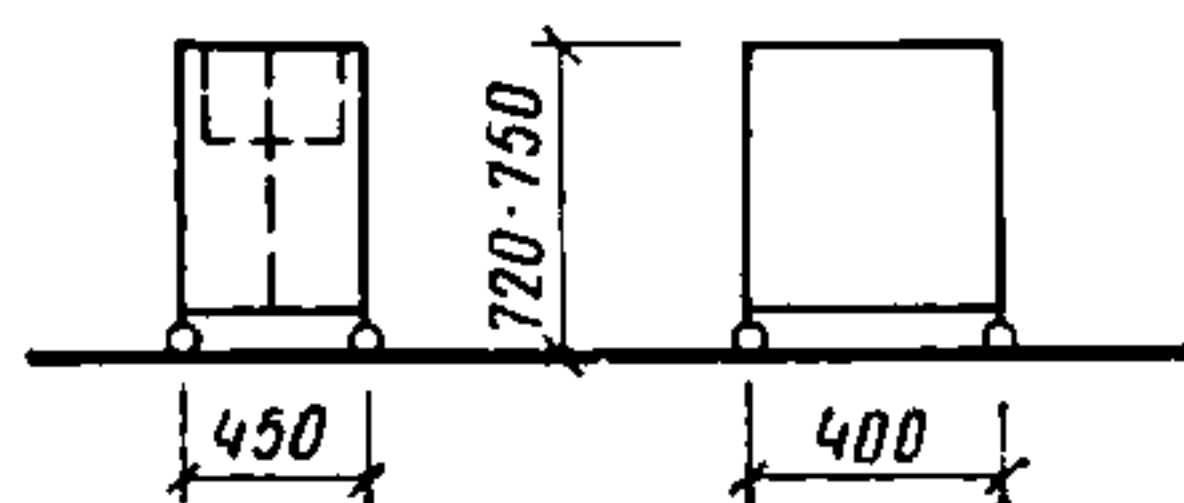

ПРИМЕНЕНИЕ 2

678. Шкаф-подставка передвижная для проекторов
Шифр 3-09-01-07

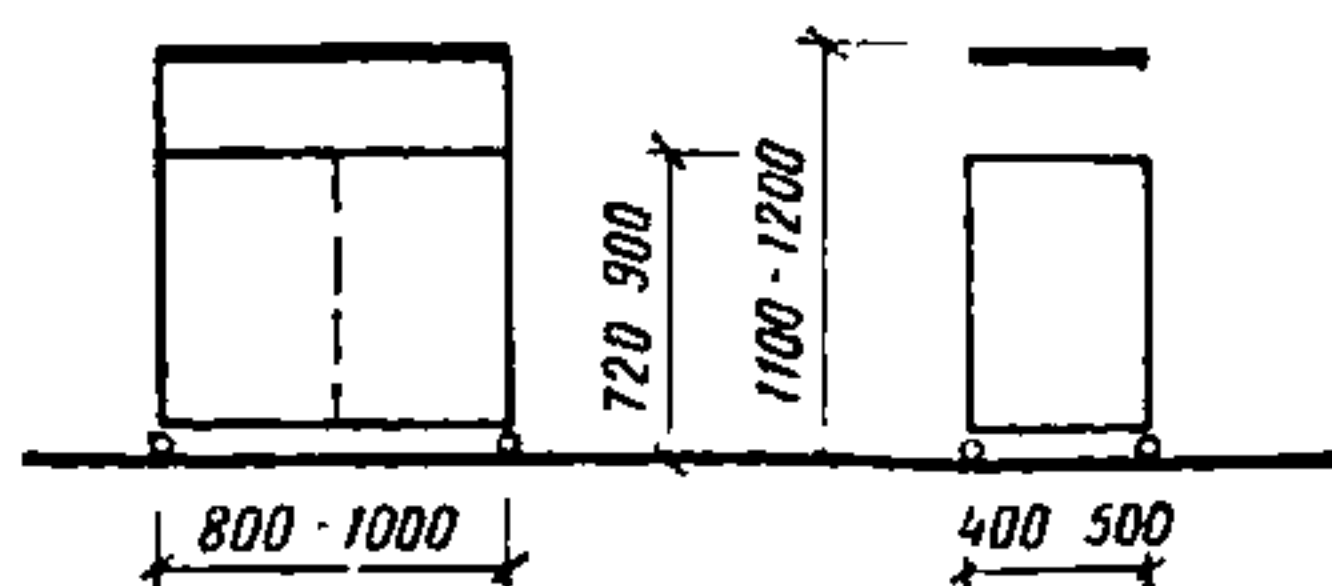

ПРИМЕНЕНИЕ 2

679. Шкаф-подставка передвижная для телевизоров, видеомагнитофонов, видеоэлектрофонов, магнитофонов, электрофонов
Шифр 3-09-01-08

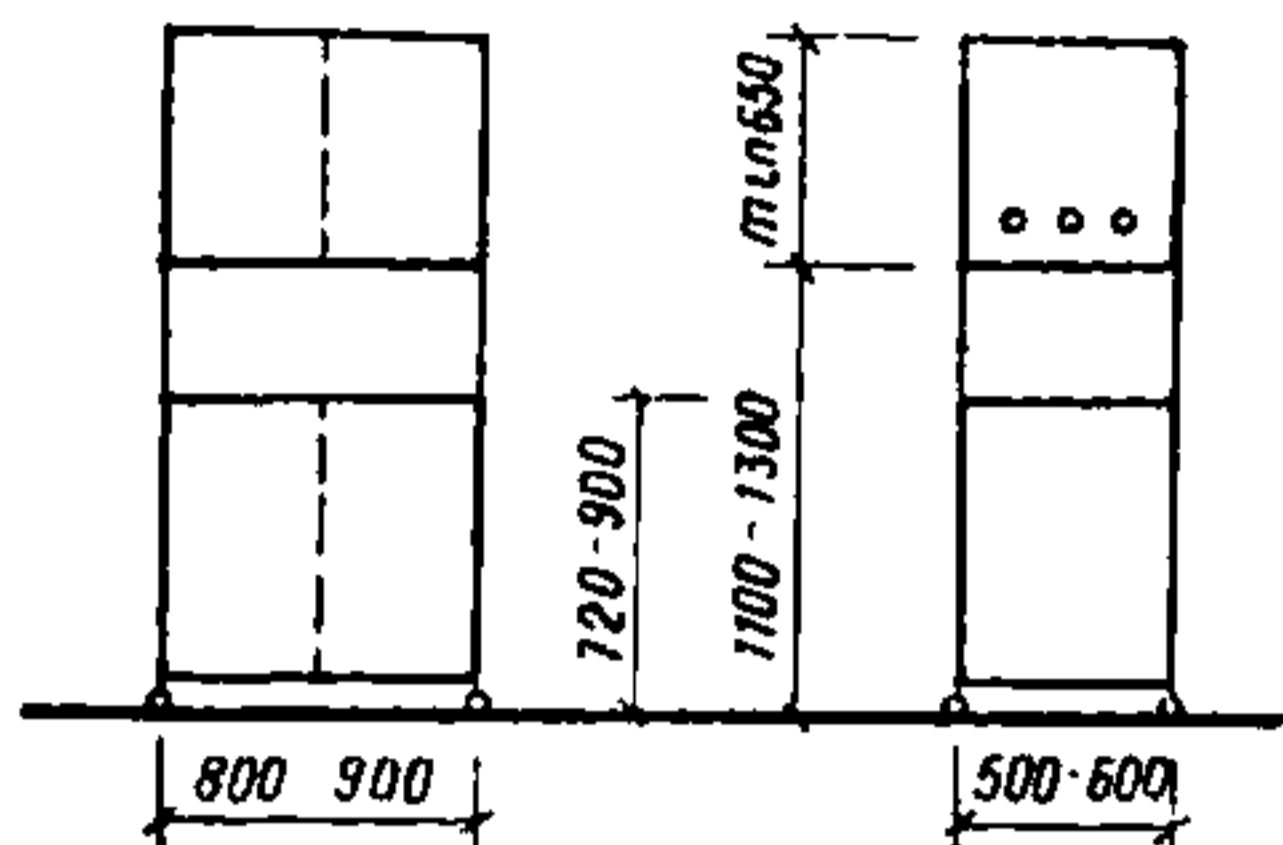

ПРИМЕНЕНИЕ 2

680. Подставка для чистки оружия
Шифр 3-09-01-09



ПРИМЕНЕНИЕ 2, 3, 6, 7, 8

681. Подставка для электрических машин
Шифр 3-09-01-10

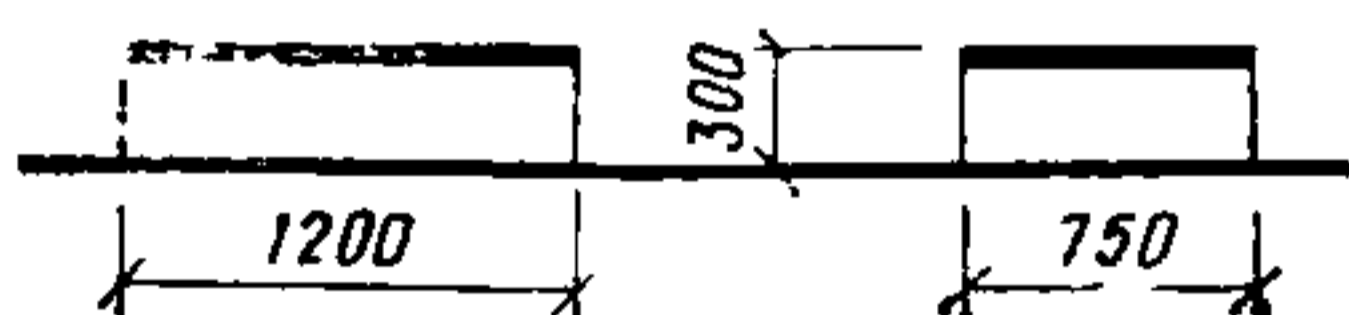

ПРИМЕНЕНИЕ 2, 3, 4, 5, 6, 7, 8

682. Подставка - держатель для карт и таблиц
Шифр 3-09-01-11

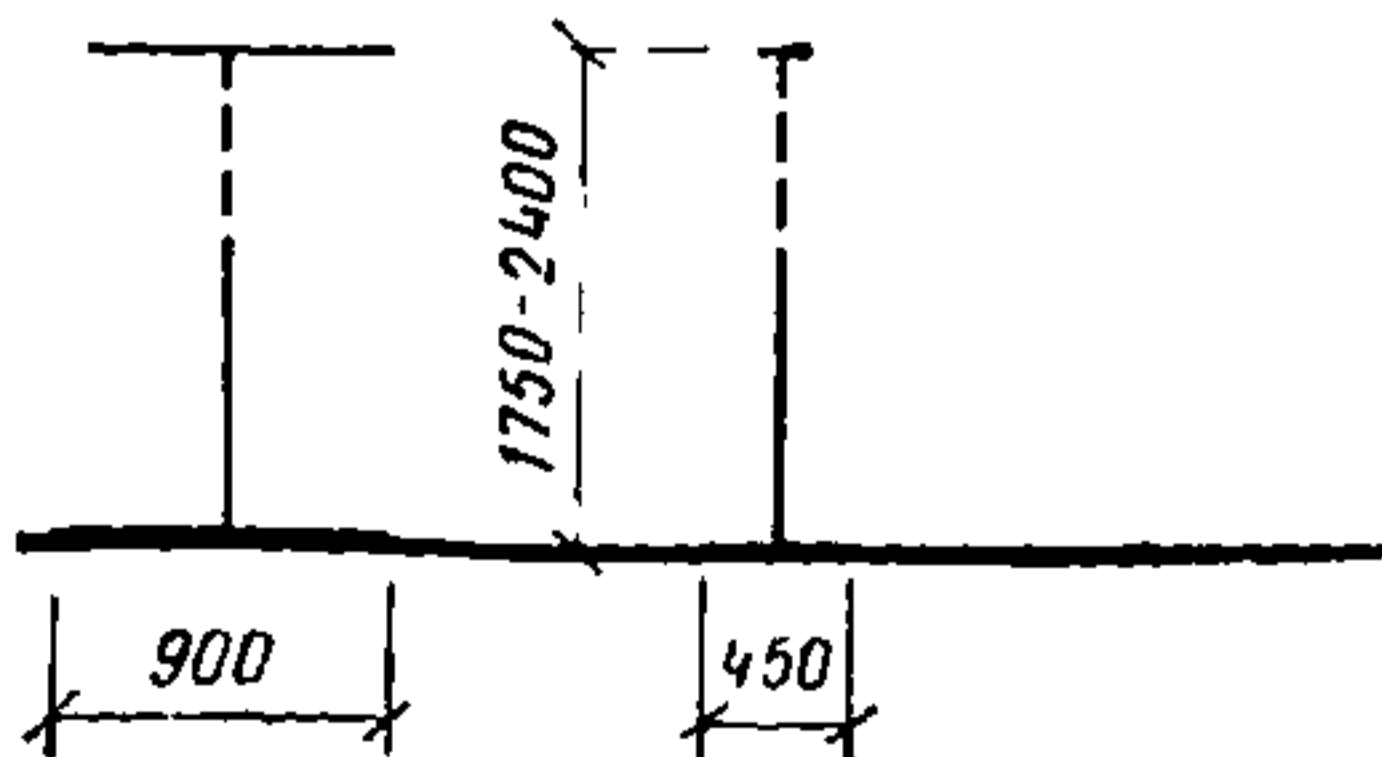

ПРИМЕНЕНИЕ 2, 6, 7, 8, 15, 23, 24, 26

683. Подставка для пособий и натур, переносная
Шифр 3-09-01-12

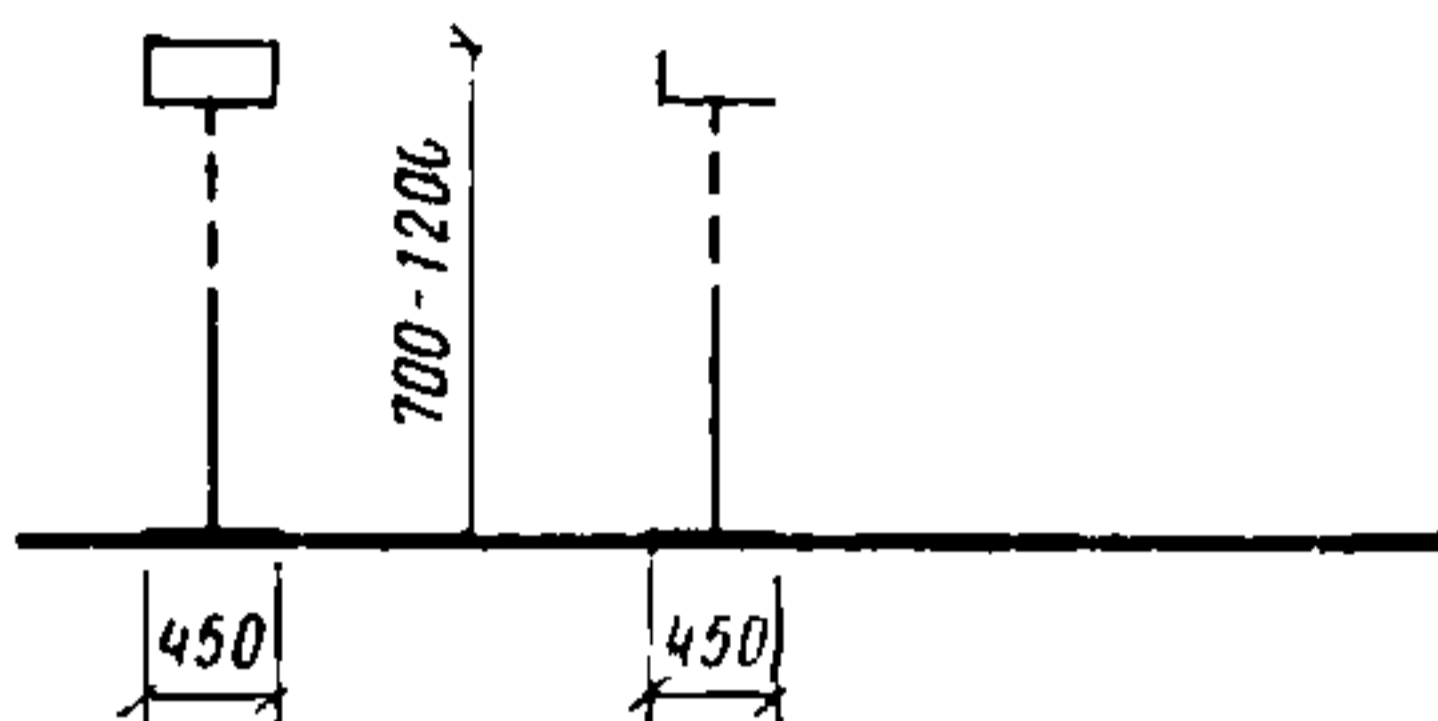

ПРИМЕНЕНИЕ 2, 3, 4, 6, 7, 8, 26

684. Кабельная скамейка
Шифр 3-09-01-13

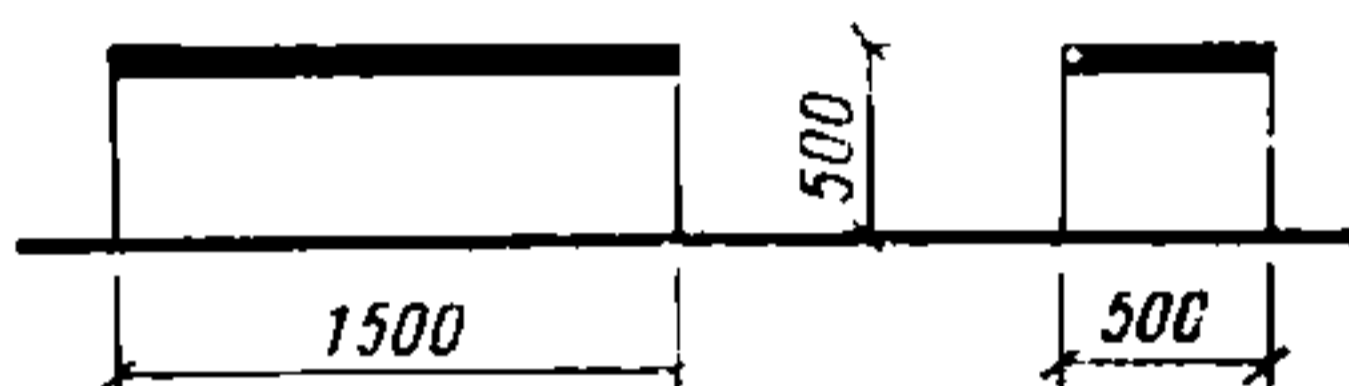

ПРИМЕНЕНИЕ 2

685. Подставка для натур складываемая
Шифр 3-09-01-14

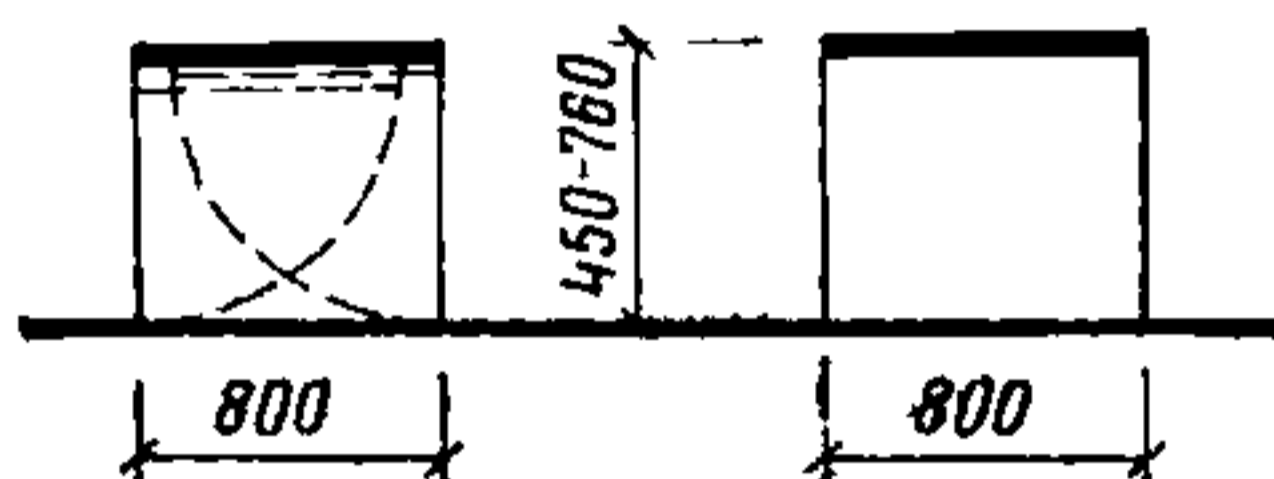

ПРИМЕНЕНИЕ 2

686. Стол-подставка для электроточила, шлифовального станка и намоточного станка
Шифр 3-09-01-15

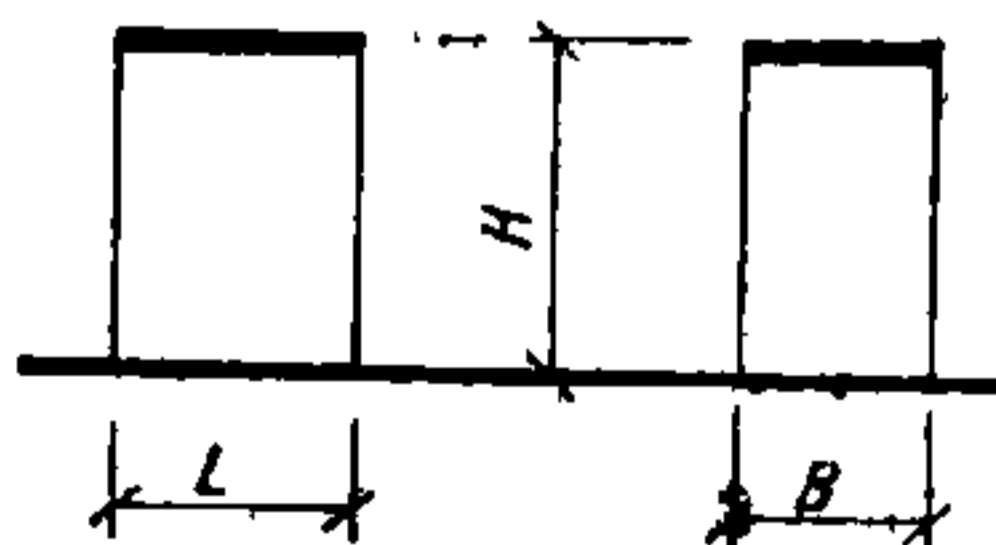

L	600	900	1800
B	450	600	800
H	600-900	750	400

ПРИМЕНЕНИЕ 2

687. Стол-подставка для аппаратуры силовой передачи трактора ДТ-20
Шифр 3-09-01-16

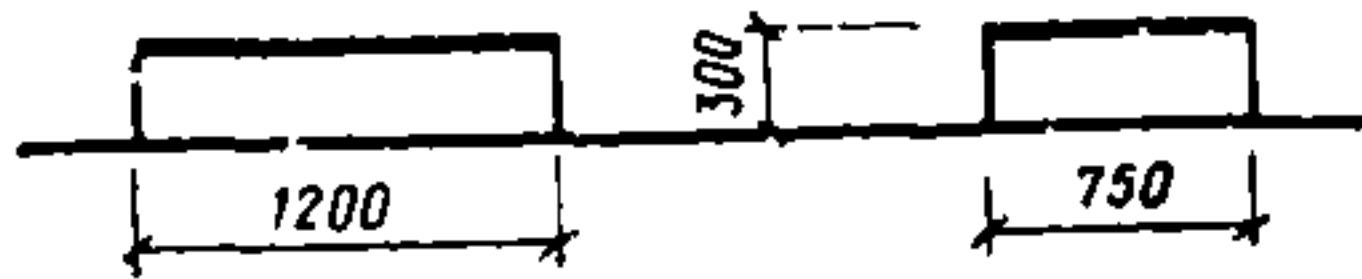

ПРИМЕНЕНИЕ 2

688. Подиум для моделей
Шифр 3-09-01-17

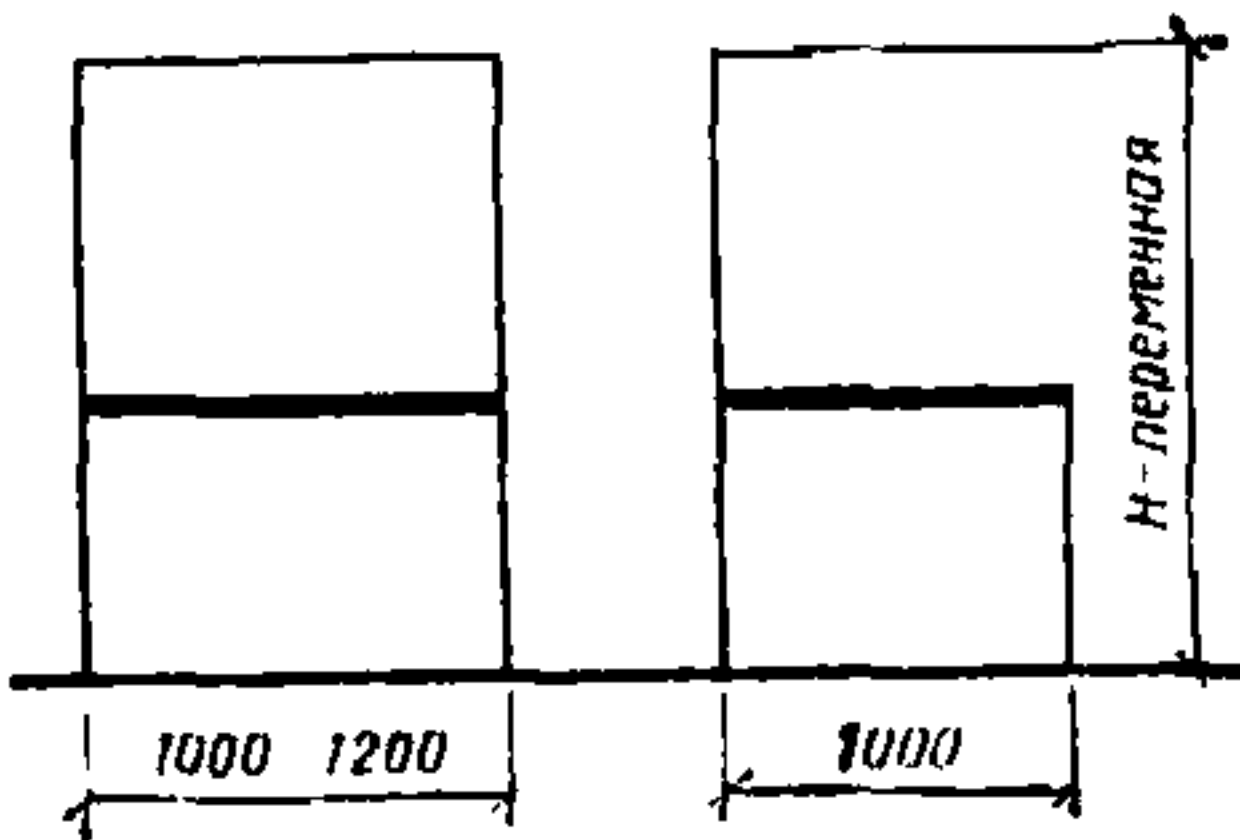

ПРИМЕНЕНИЕ 2, 3, 4, 6, 7, 18, 19, 20

689. Стол-подставка для химической лаборатории
Шифр 3-09-01-18

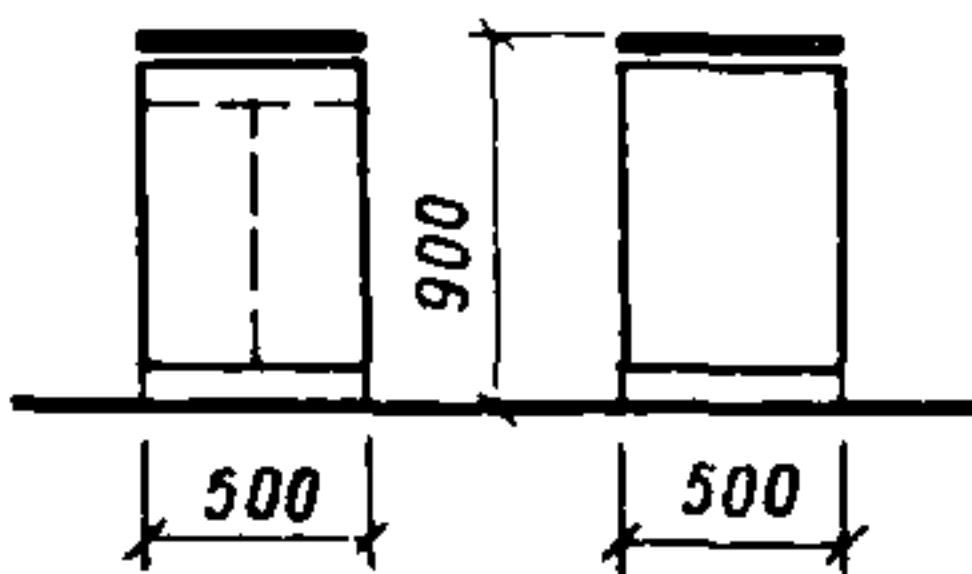

ПРИМЕНЕНИЕ 8

690. Подставка для аналитических весов Л-30
Шифр 3-09-01-19

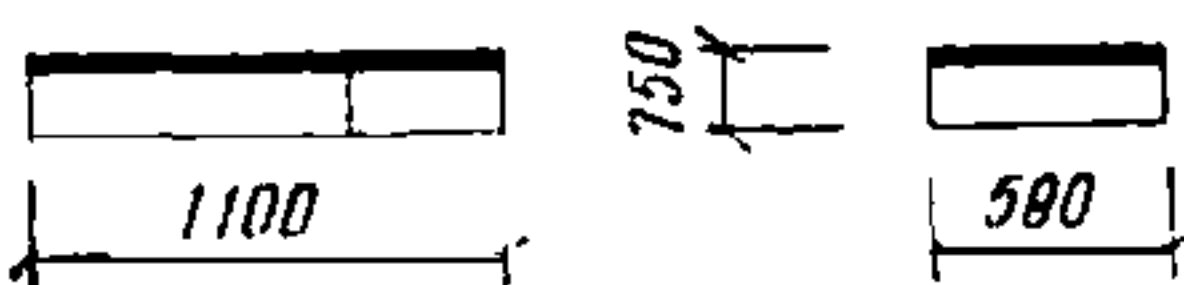

ПРИМЕНЕНИЕ 8

691. Подтоварник
Шифр 3-09-02-01

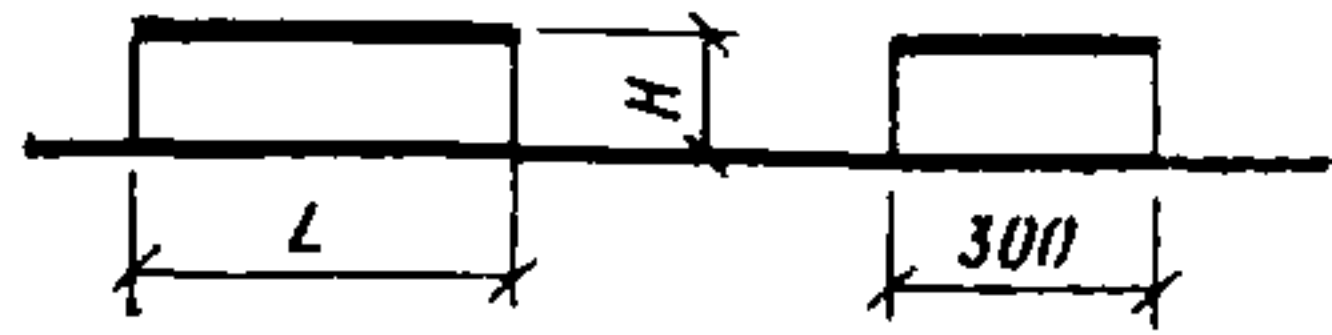

L	750	900	1050	1050	1050
H	450	450	450	750	450

ПРИМЕНЕНИЕ 1, 3, 11, 13, 16, 24

692. Подиум
Шифр 3-09-02-02

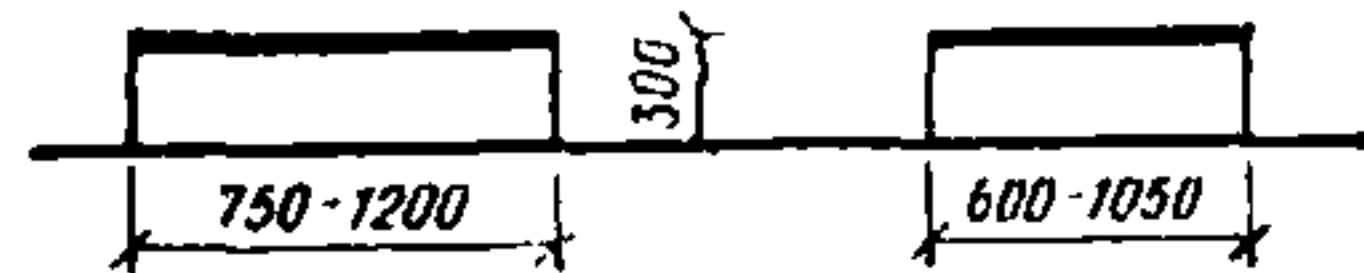

ПРИМЕНЕНИЕ 9, 11, 24

693. Стол-подставка под аппарат гальванизации с ваннами для конечностей
Шифр 3-09-03-01

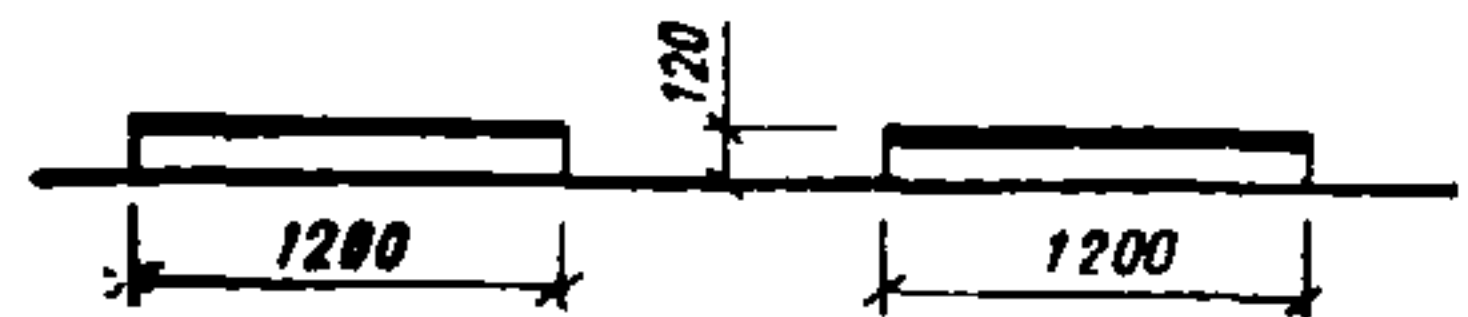

ПРИМЕНЕНИЕ 12

694. Подставка секционная для аппаратуры ФТО (передвижная или стационарная)
Шифр 3-09-03-02

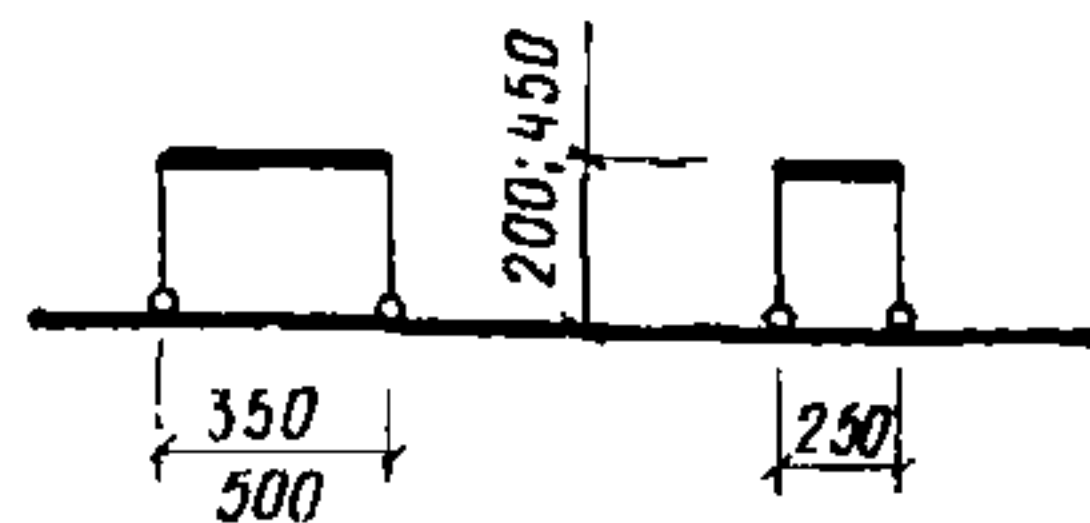

ПРИМЕНЕНИЕ 12

695. Подставка для ног
Шифр 3-09-03-03

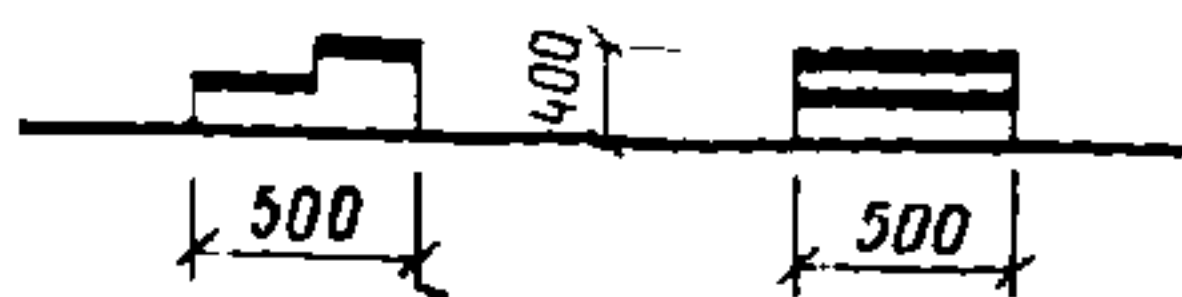

ПРИМЕНЕНИЕ 12

696. Подставка для макета
Шифр 3-09-04-01

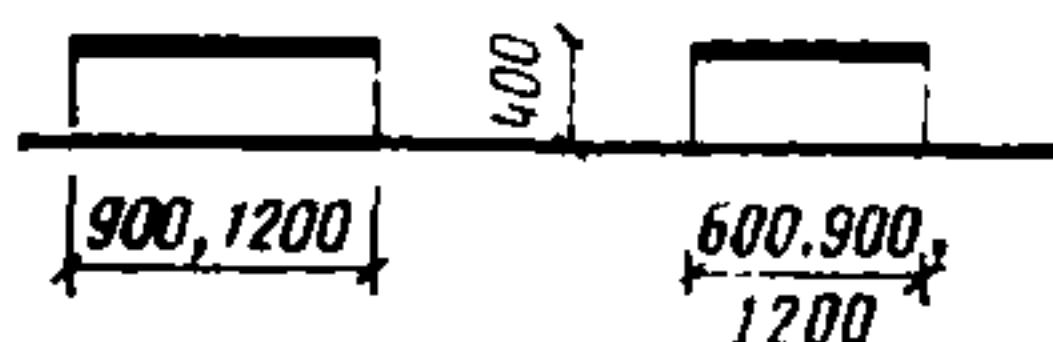

ПРИМЕНЕНИЕ 12

697. Подставка для киев
Шифр 3-09-04-02

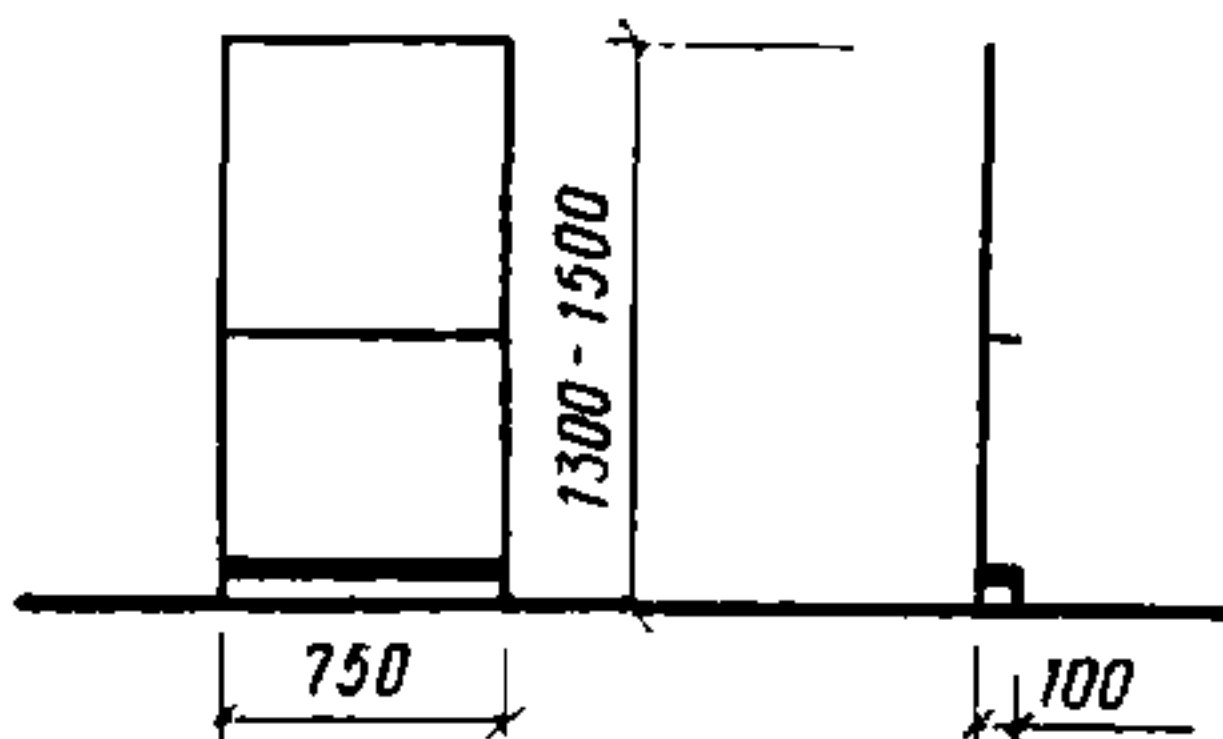

ПРИМЕНЕНИЕ 5, 15, 18

698. Подставка для разборки
рюкзаков и чемоданов
Шифр 3-09-04-03

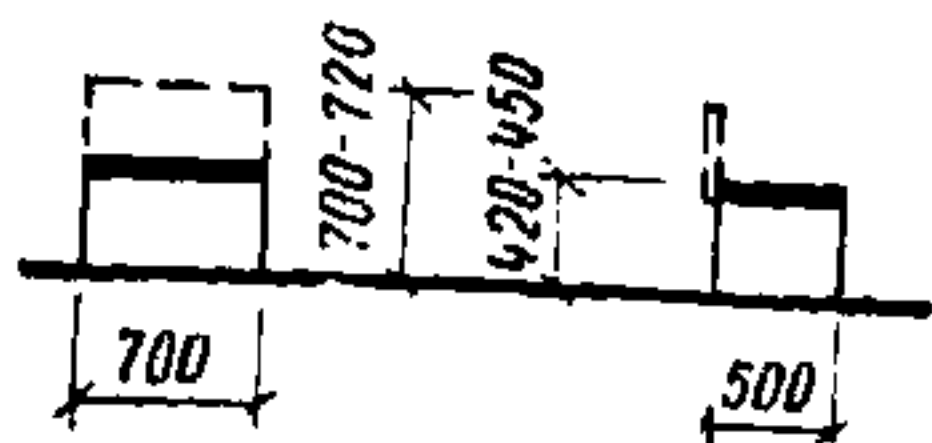

ПРИМЕНЕНИЕ 15

699. Подиум для разборки
рюкзаков
Шифр 3-09-04-04

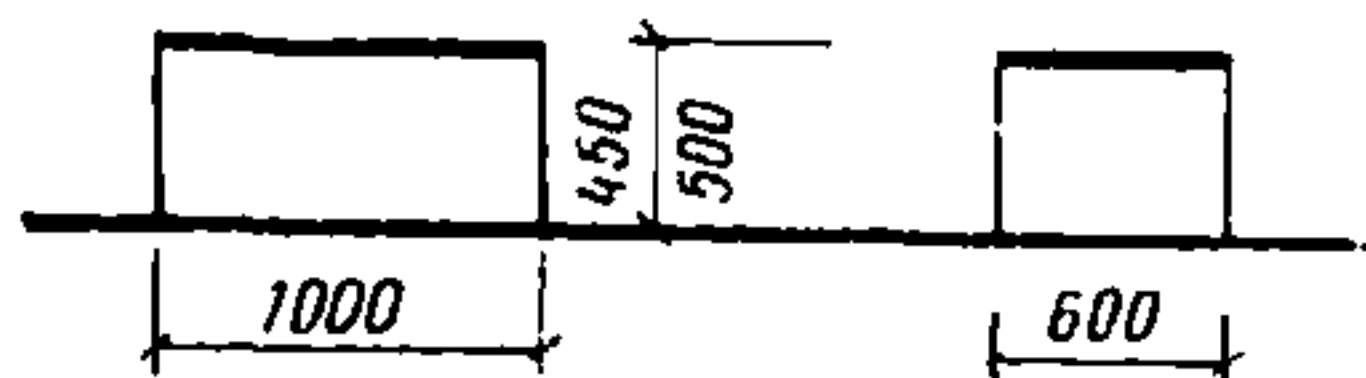

ПРИМЕНЕНИЕ 15, 24

700. Подставка для чемодана
Шифр 3-09-04-05

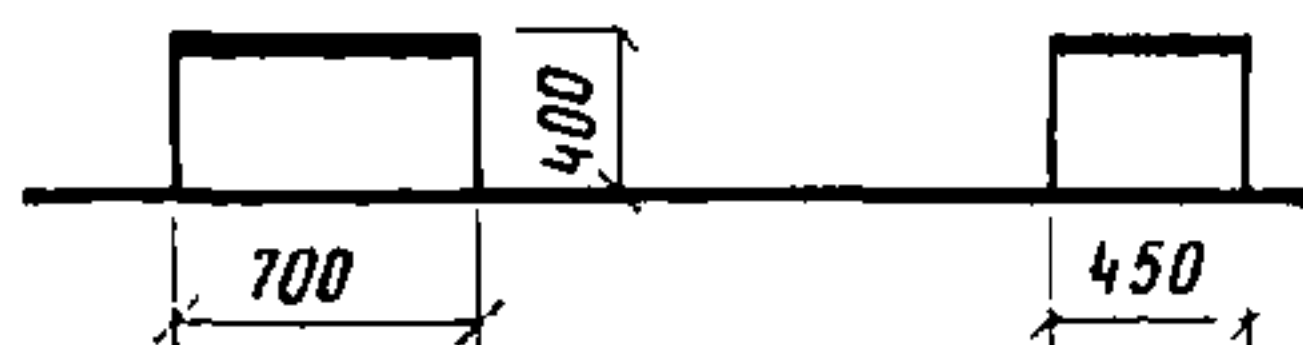

ПРИМЕНЕНИЕ 14, 15, 24

701. Подставка для чистки
обуви
Шифр 3-09-04-06

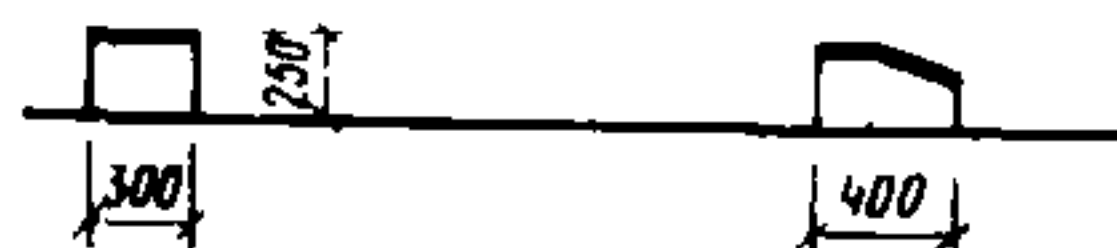

ПРИМЕНЕНИЕ 14, 15, 24

702. Подставка передвижная
для радиопредприятий
Шифр 3-09-05-01

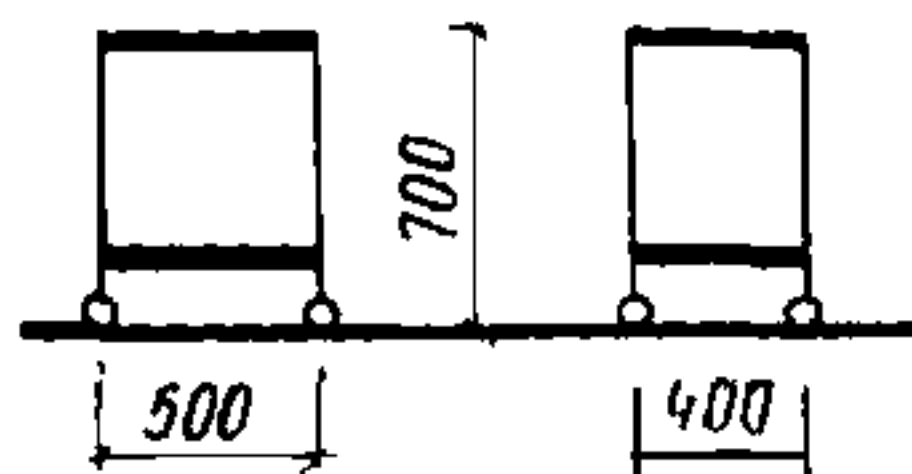

ПРИМЕНЕНИЕ 23

4. МЕБЕЛЬ ДЛЯ ПЕРЕВОЗКИ КЛАДИ

4-01. Тележки

703. Тележка для кабинетов физики и биологии
Шифр 4-01-01-01

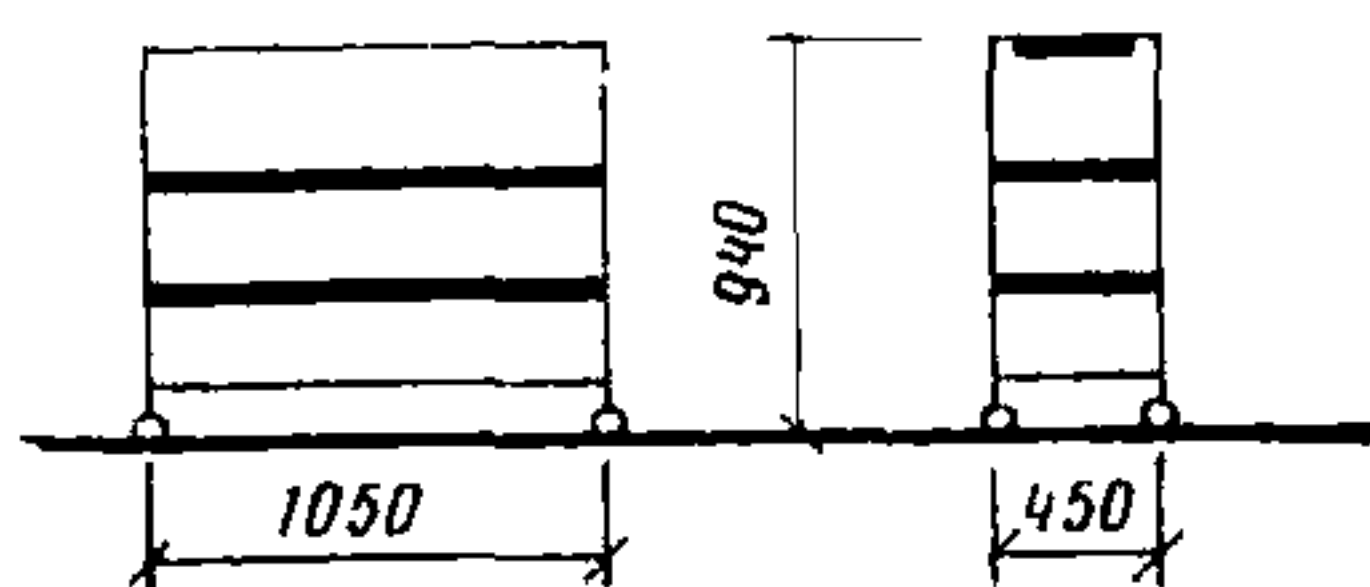

ПРИМЕНЕНИЕ 2

706. Тележка для перевозки различных грузов
Шифр 4-01-01-04

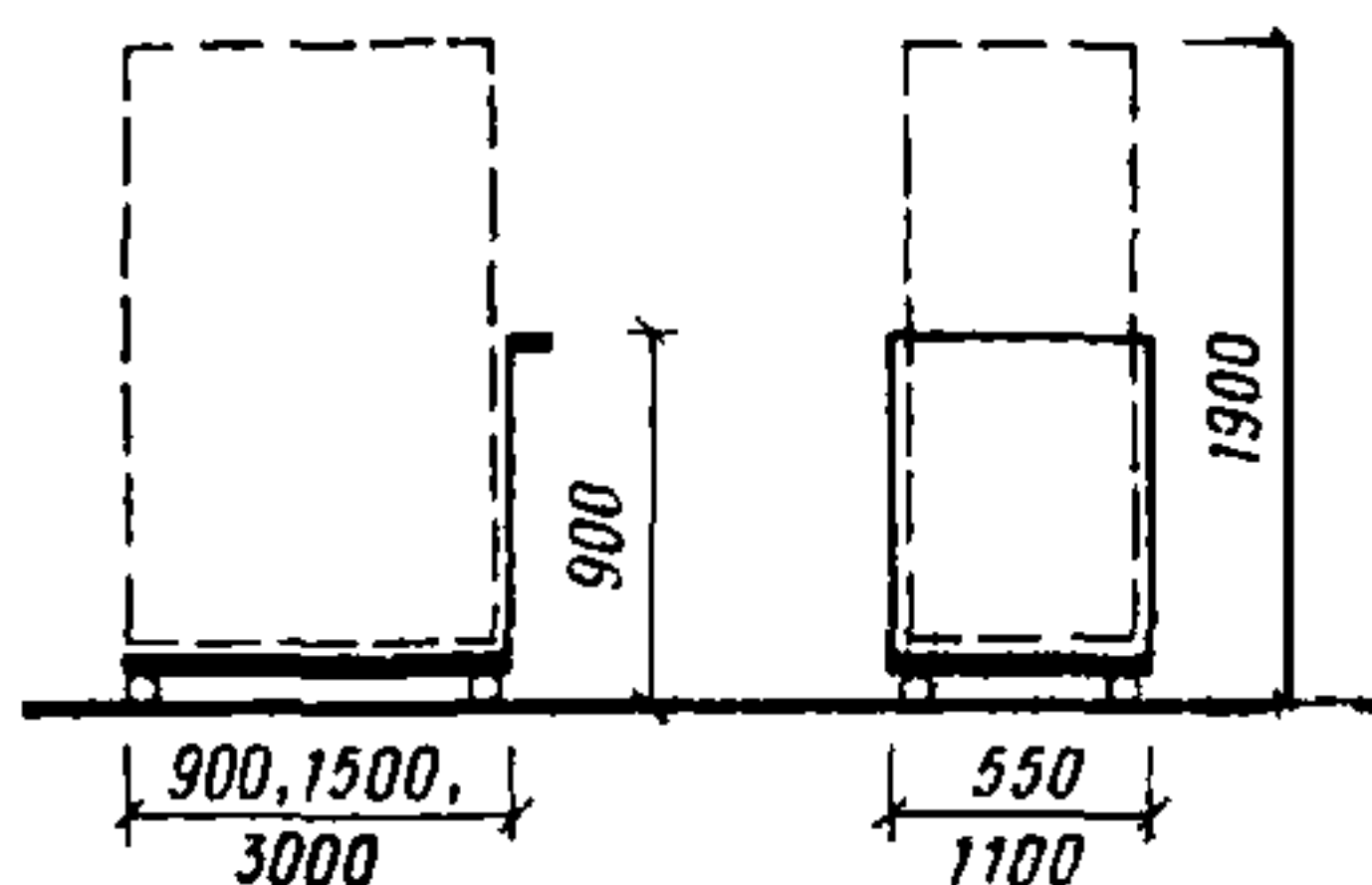

ПРИМЕНЕНИЕ 2, 3, 6, 7, 8, 9, 10, 11, 13, 14, 15, 16, 23, 24, 25, 26

704. Тележка для перевозки книг, приборов и счетно-вычислительных машин
Шифр 4-01-01-02

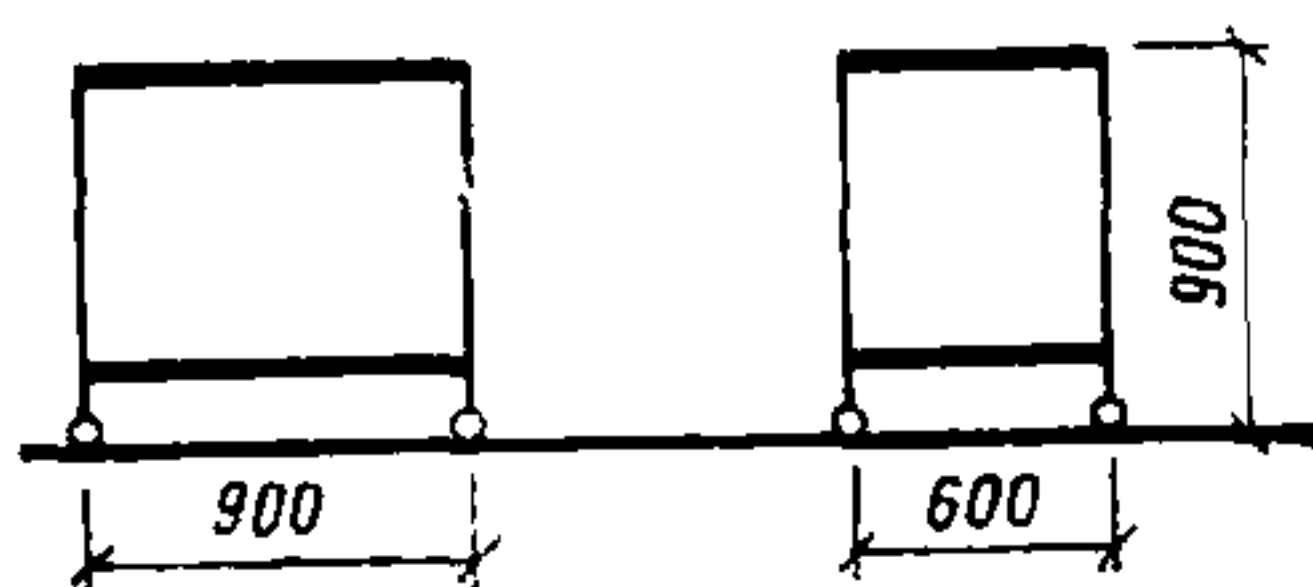

ПРИМЕНЕНИЕ 7, 8, 23

707. Тележка для перевозки одиночных и секционных стульев, кресел и спортивного инвентаря
Шифр 4-01-01-05

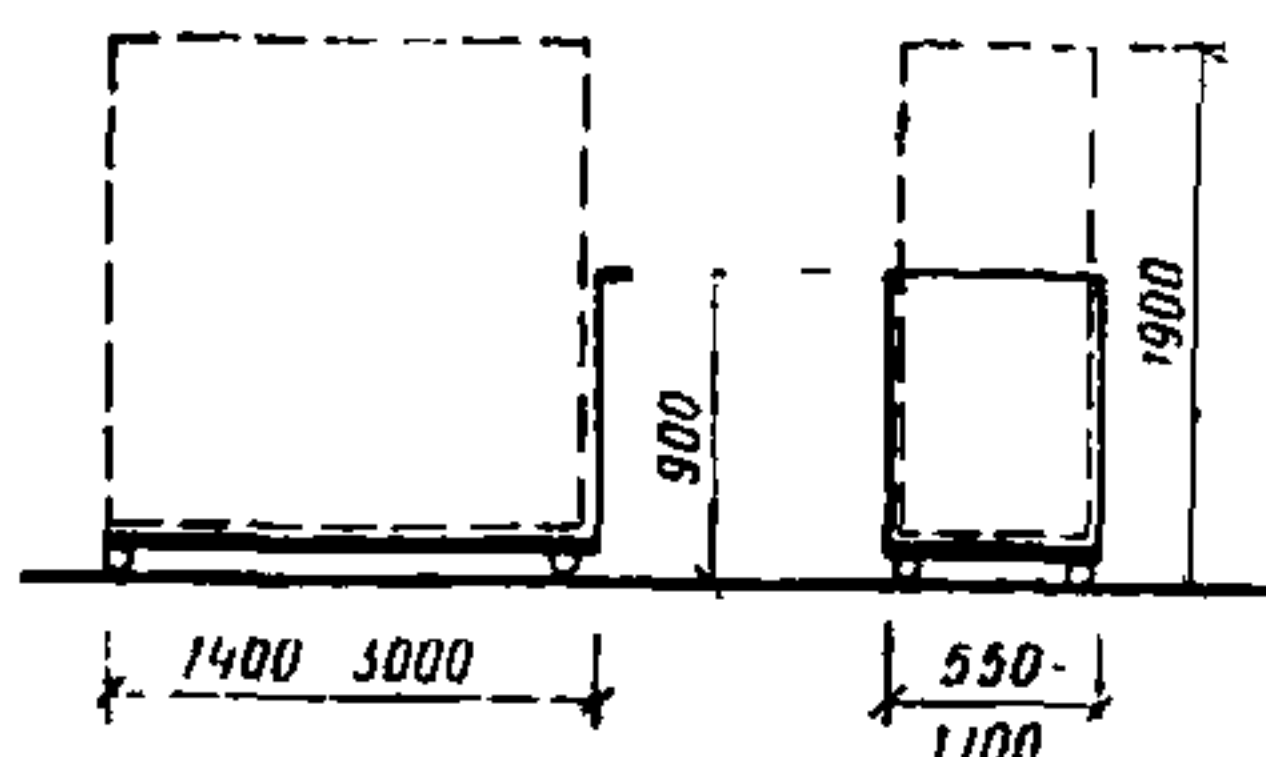

ПРИМЕНЕНИЕ 2, 6, 7, 8, 15, 16, 18, 25, 26

705. Контейнер для перевозки документов
Шифр 4-01-01-03

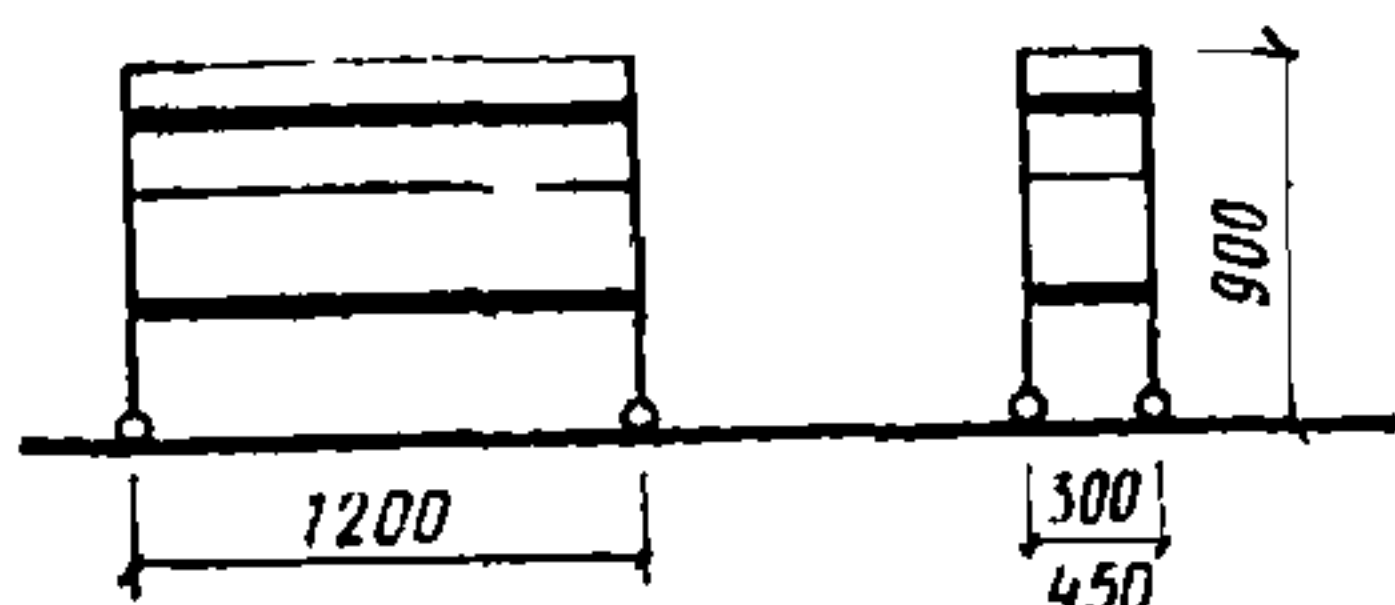

ПРИМЕНЕНИЕ 22, 23

708. Тележка для перевозки чистого белья (для бельевой)
Шифр 4-01-01-06

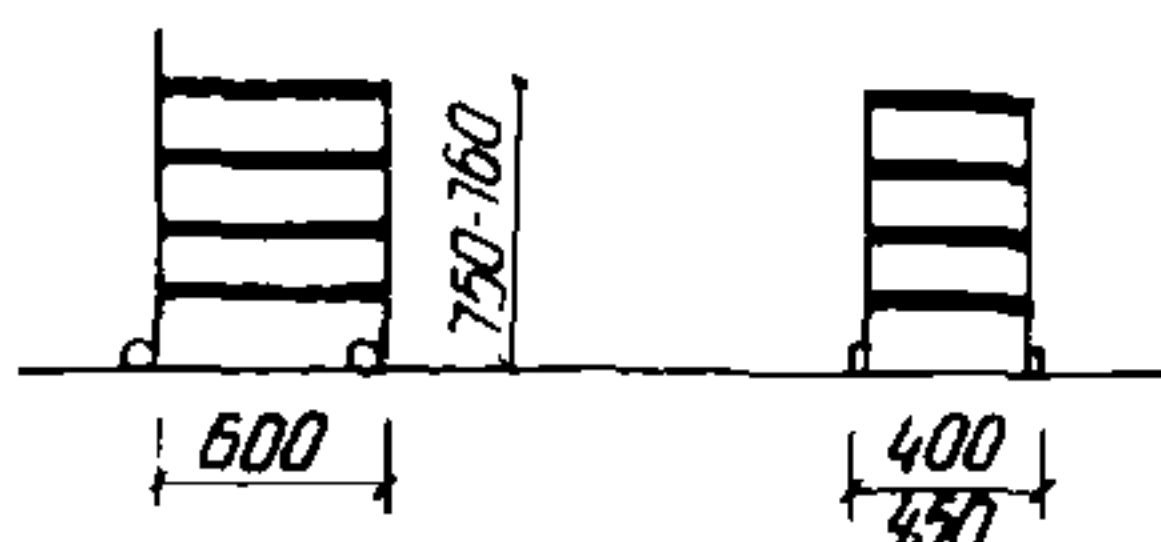

ПРИМЕНЕНИЕ 11, 12, 14, 15, 24, 25

709. Тележка для перевозки грязного белья (для кладовой грязного белья)
Шифр 4-01-01-07

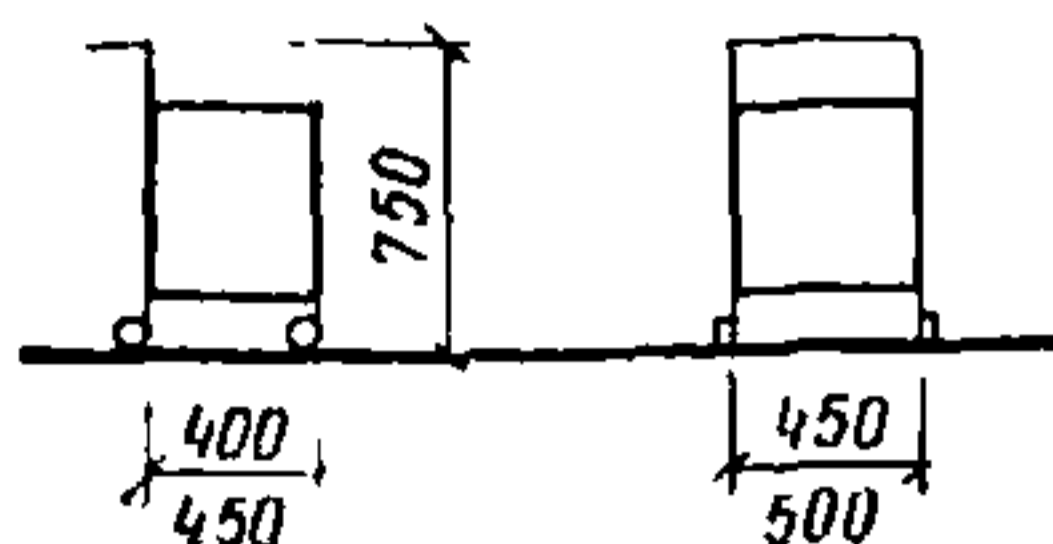

ПРИМЕНЕНИЕ 9, 10, 11, 12, 15, 24

710. Тележка для уборки (с ящиком для мусора, совком и держателем метлы)
Шифр 4-01-01-08

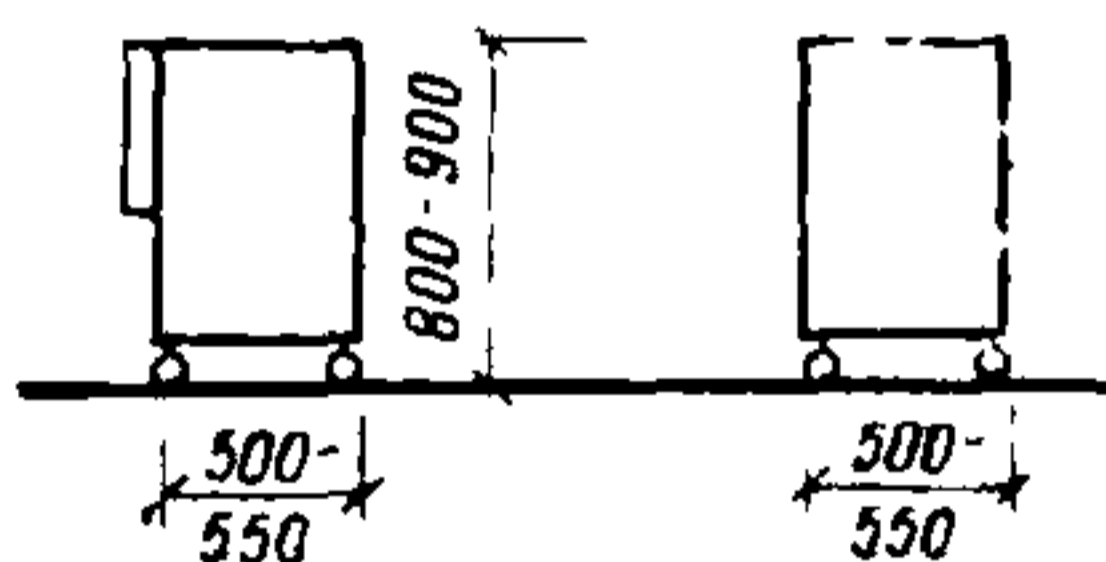

ПРИМЕНЕНИЕ 12, 19, 24, 25, 27

711. Каталка
Шифр 4-01-01-09

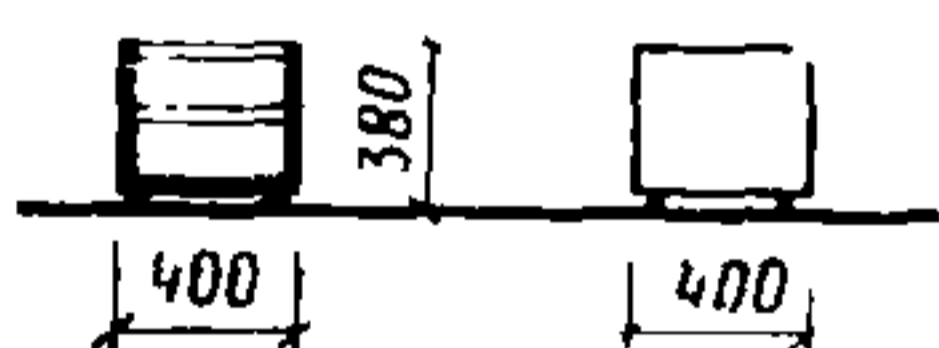

ПРИМЕНЕНИЕ 12, 14

712. Сервировочная тележка
Шифр 4-01-01-10

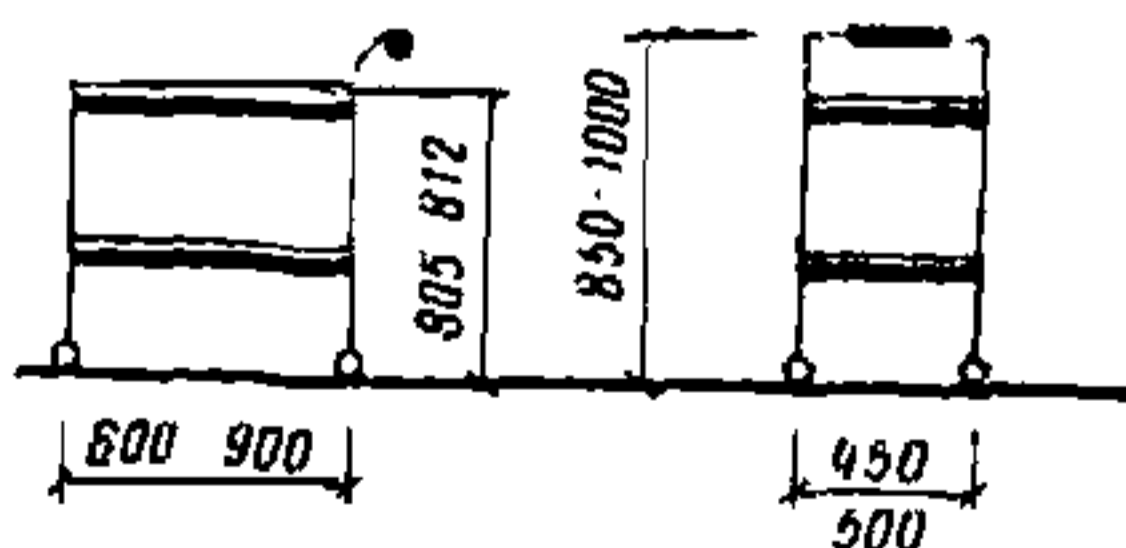

ПРИМЕНЕНИЕ 9, 10, 14, 17, 18, 20, 22, 24, 25, 26

713. Подсобная тележка
Шифр 4-01-01-11

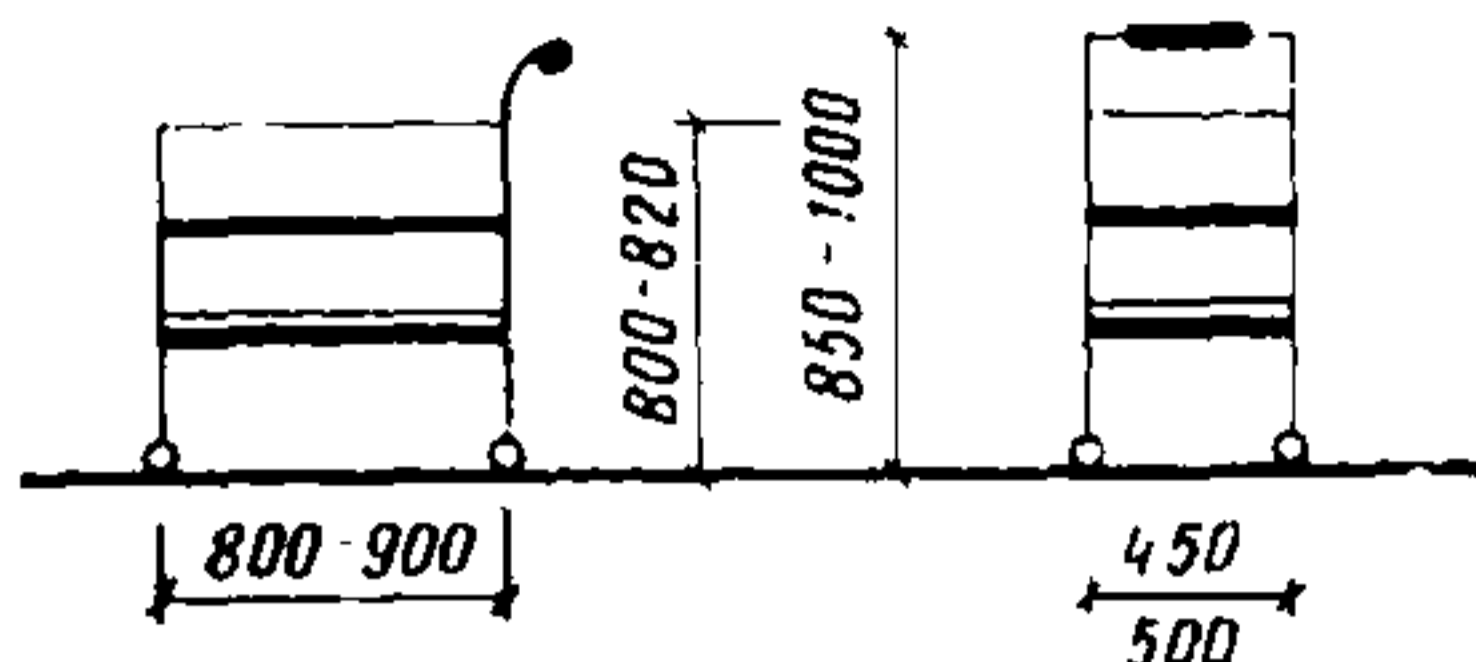

ПРИМЕНЕНИЕ 1, 2, 6, 7, 8, 9, 10, 11, 14, 15, 18, 20, 21, 22, 24, 25, 26

714. Универсальная тележка
Шифр 4-01-01-12

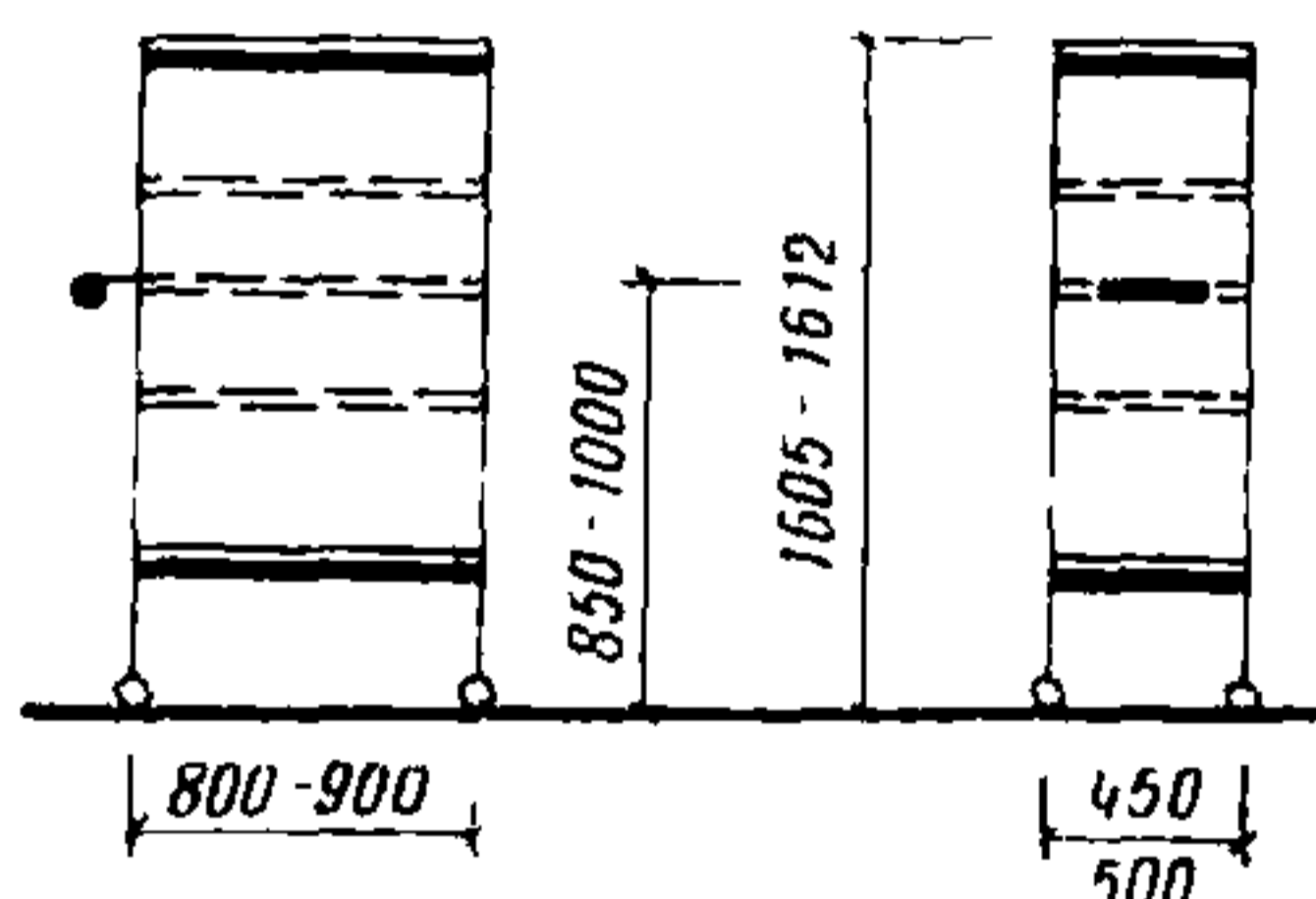

ПРИМЕНЕНИЕ 1, 2, 6, 7, 8, 9, 10, 11, 14, 15, 18, 20, 21, 22, 25, 26

715. Тележка для доставки товаров в торговый зал
Шифр 4-01-01-13

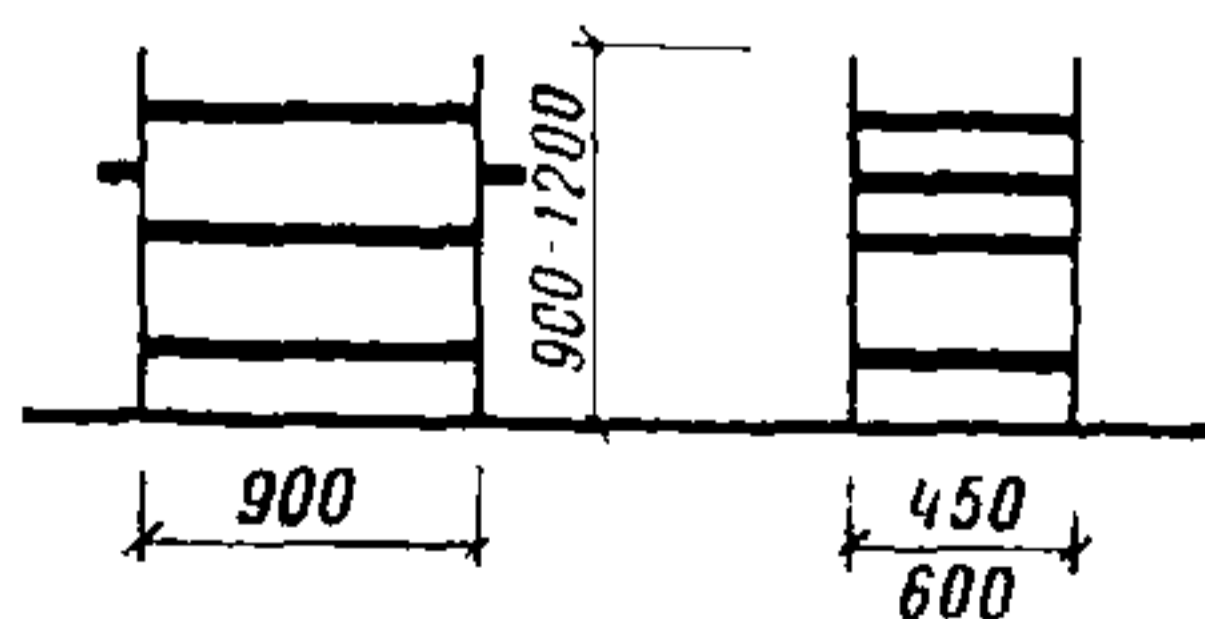

ПРИМЕНЕНИЕ 9, 12, 24

5. МЕБЕЛЬ ДЛЯ ЛЕЖАНИЯ

5-01. Кровати

716. Кровать-манеж индивидуальная
Шифр 5-01-01-01

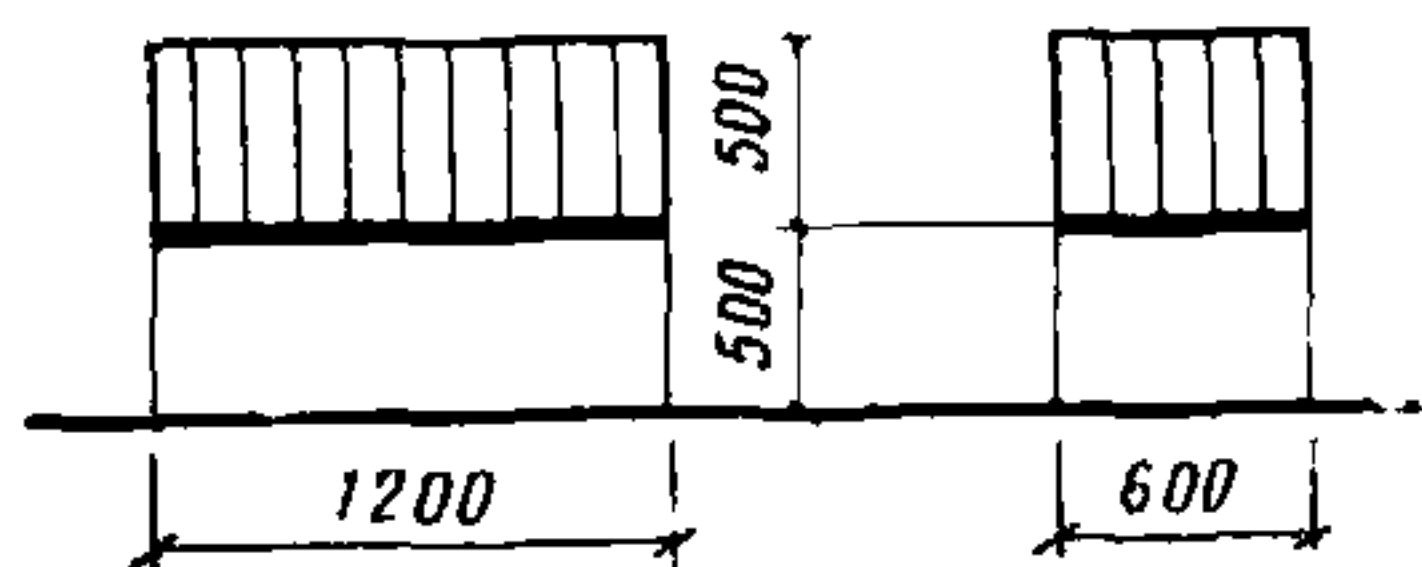

ПРИМЕНЕНИЕ 1, 24

717. Кровать детская (стационарная)
Шифр 5-01-01-02

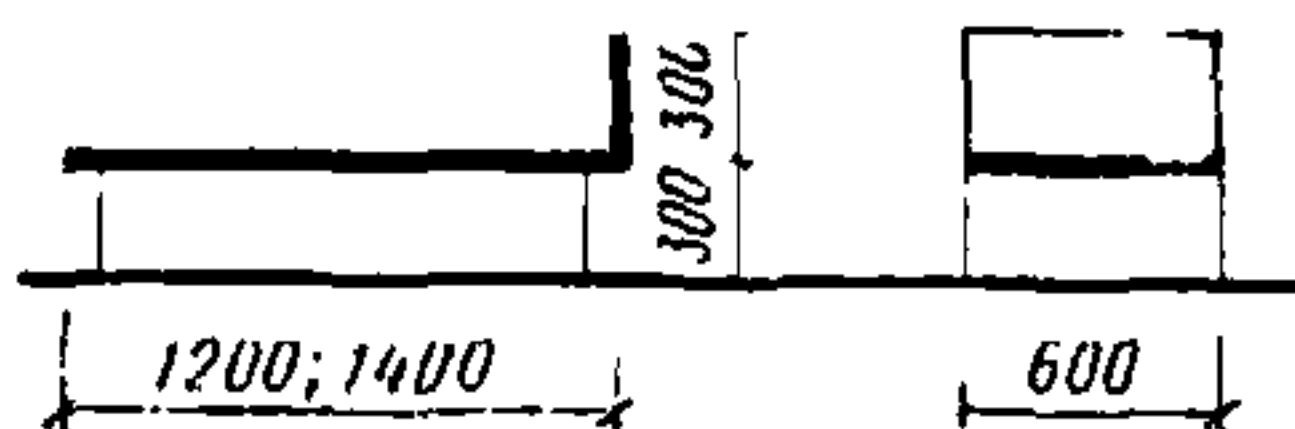

ПРИМЕНЕНИЕ 1, 24

718. Кровать детская складная
Шифр 5-01-01-03

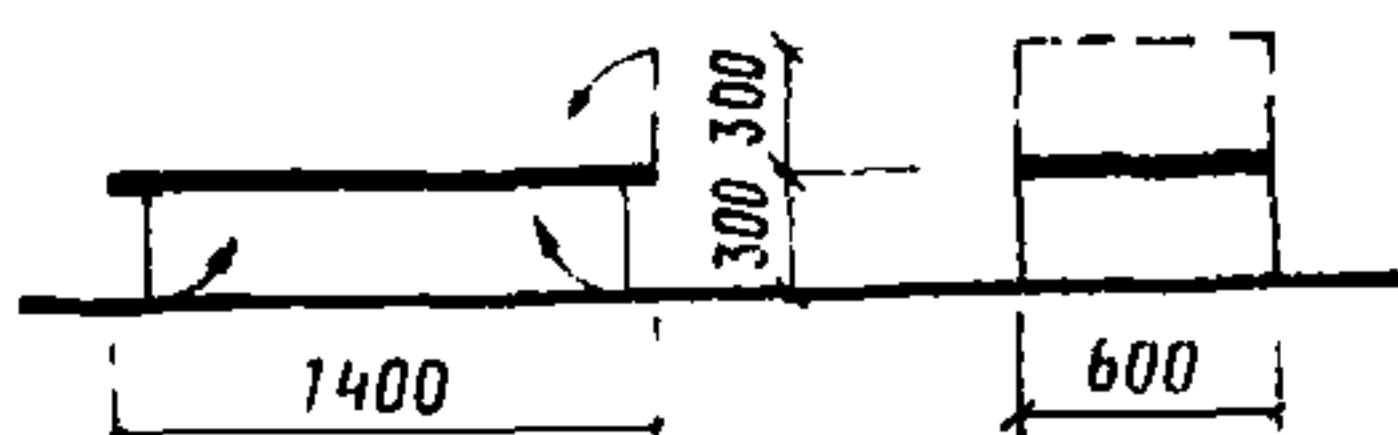

ПРИМЕНЕНИЕ 1, 24

719. Кровать подростковая
Шифр 5-01-02-01

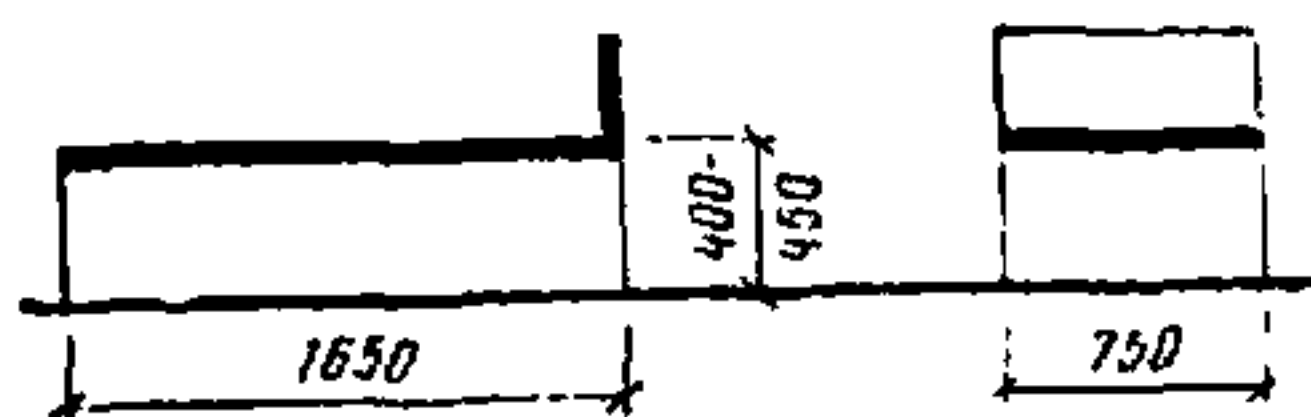

ПРИМЕНЕНИЕ 2, 16

720. Кровать подростковая двухъярусная
Шифр 5-01-02-02

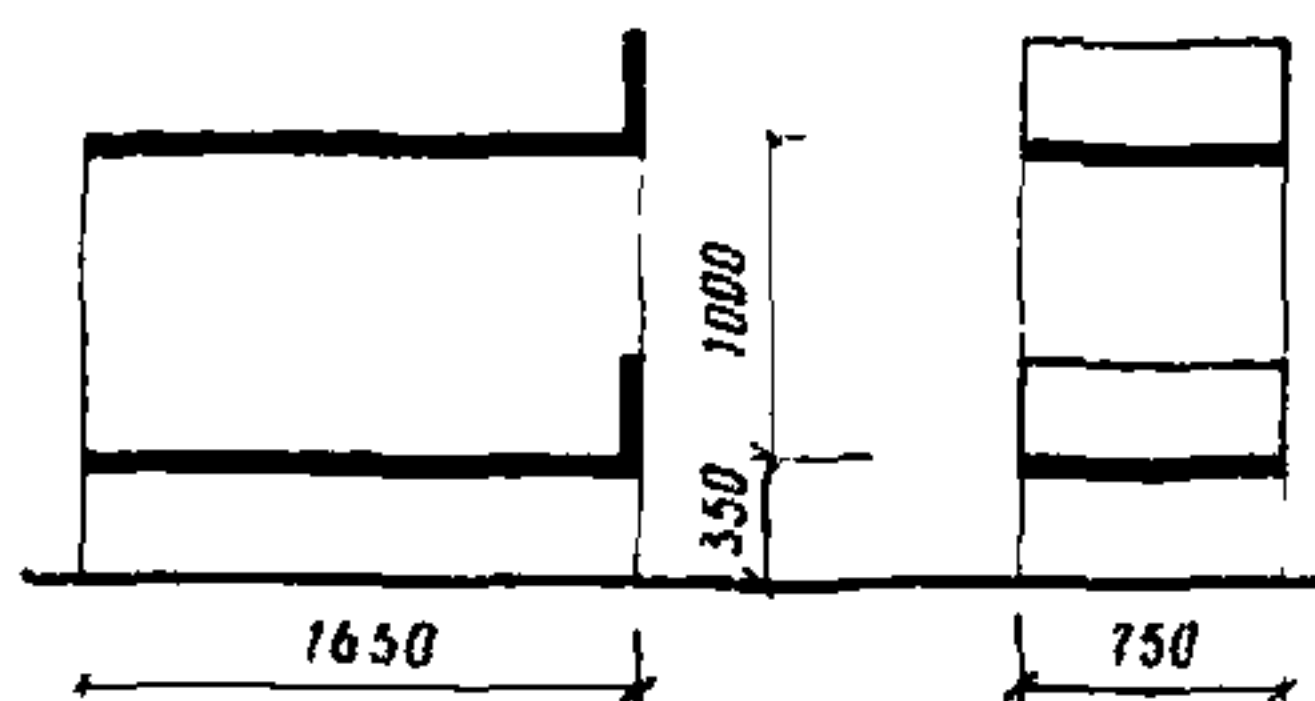

ПРИМЕНЕНИЕ 2

721. Кровать с навесными панелями
Шифр 5-01-03-01

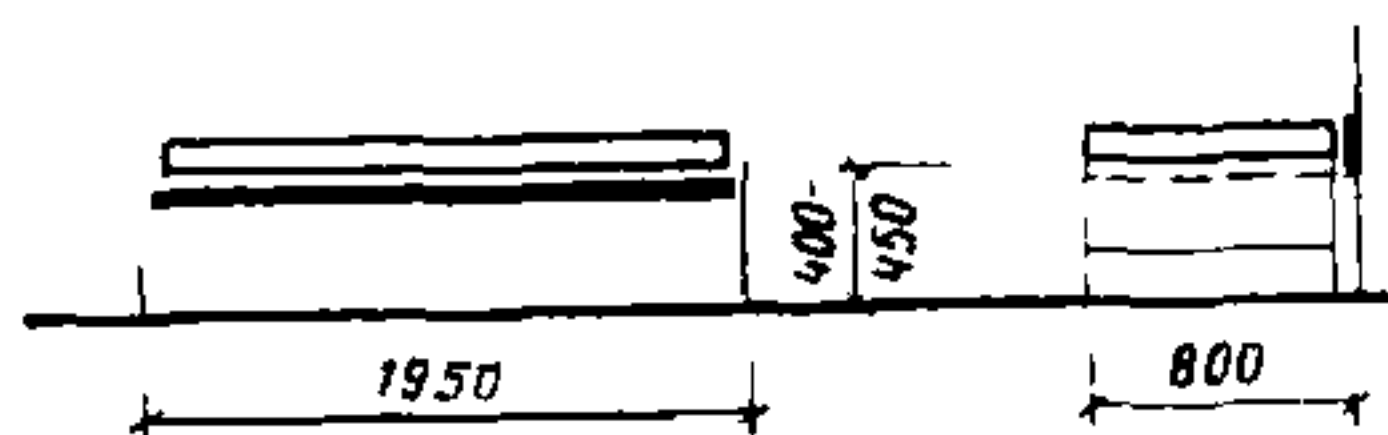

ПРИМЕНЕНИЕ 6, 7, 8, 12, 14, 15, 16, 24

722. Кровать с навесными прикроватными тумбочками
Шифр 5-01-03-02

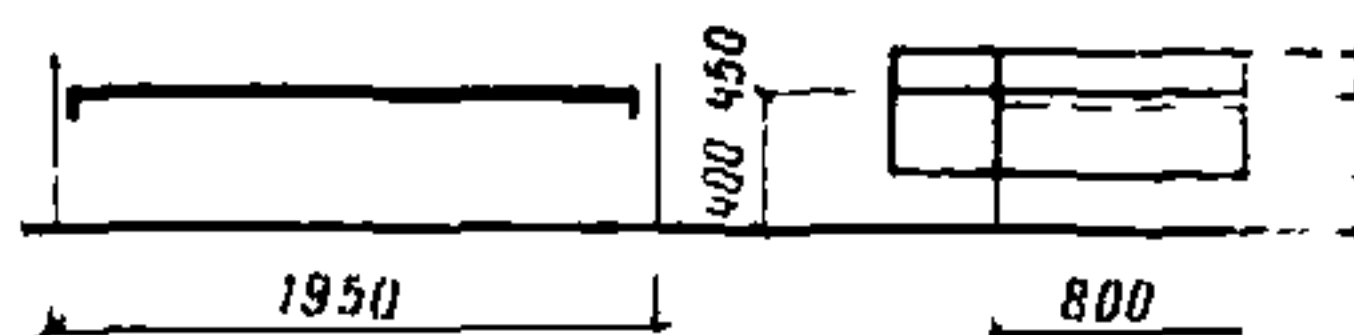

ПРИМЕНЕНИЕ 12, 14, 15, 23, 24

723. Кровать двухъярусная
Шифр 5-01-03-03

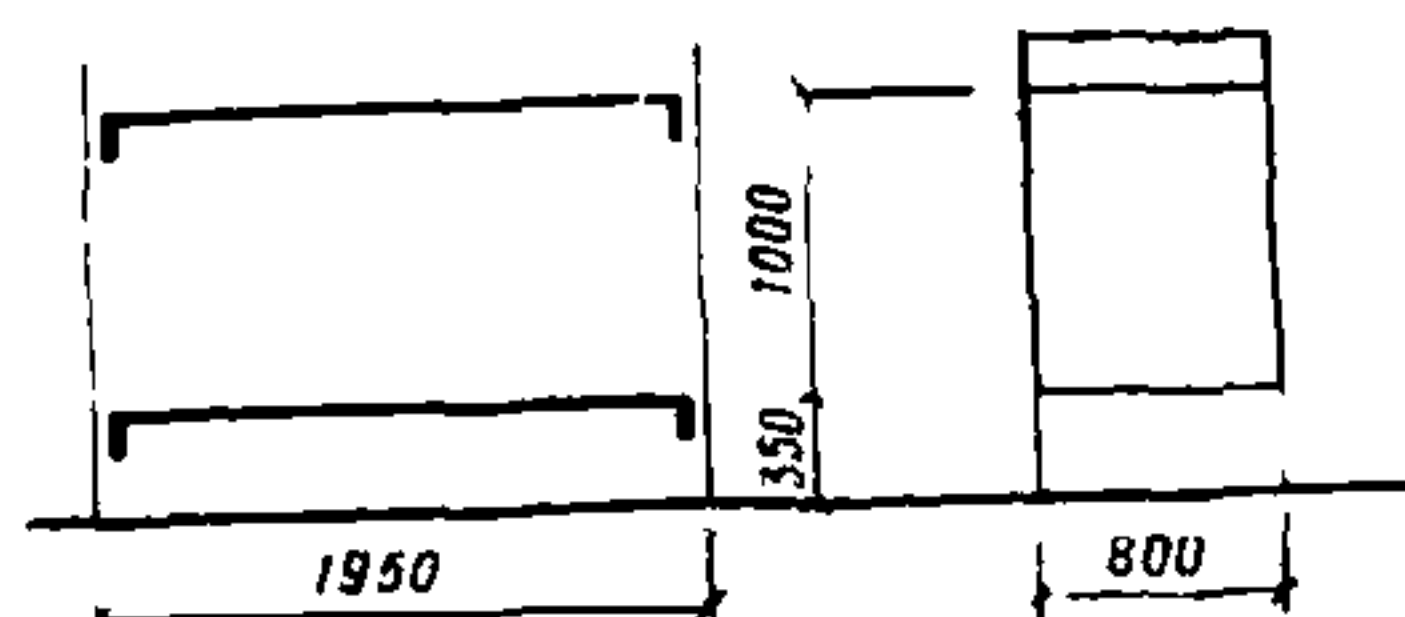

ПРИМЕНЕНИЕ 14

724. Кровать медицинская
Шифр 5-01-04-01

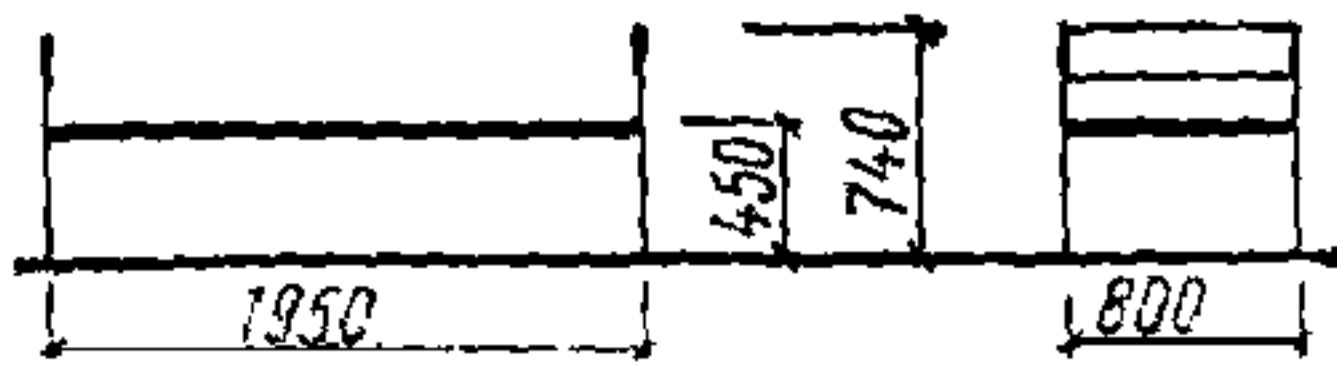

**ПРИМЕНЕНИЕ 12, 14,
16, 24, 27**

725. Кровать функциональная
Шифр 5-01-04-02

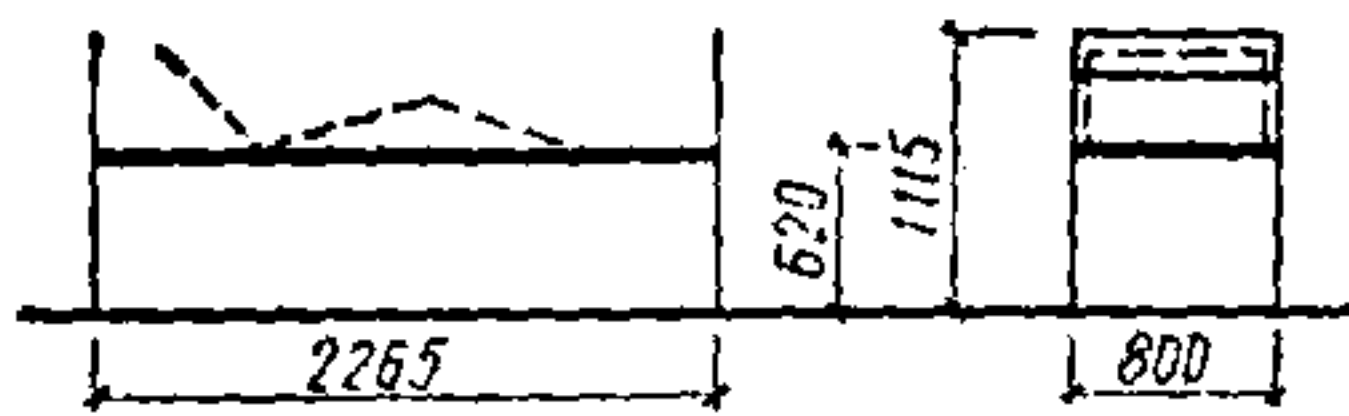

ПРИМЕНЕНИЕ 27

5-02. Диваны-кровати

726. Диван-кровать с тремя
съемными подушками
Шифр 5-02-01-01

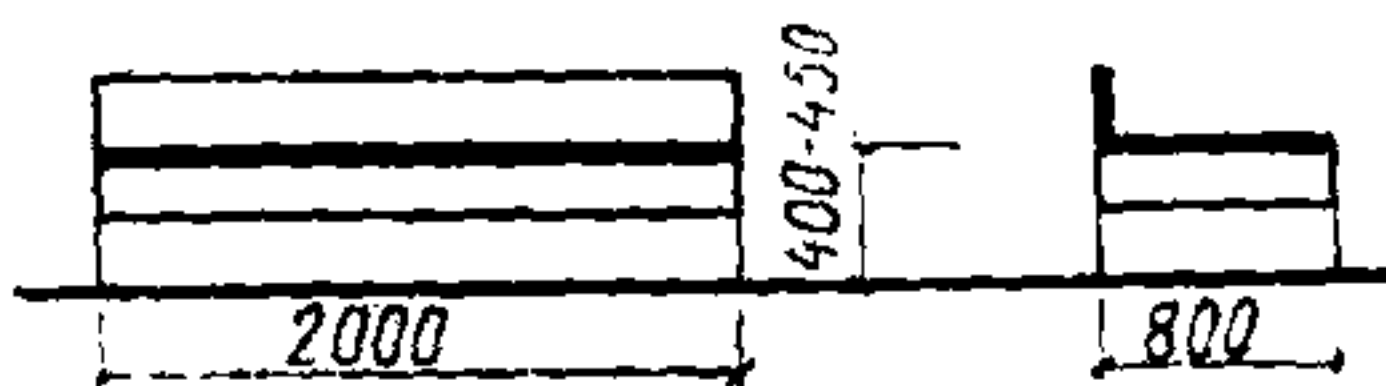

**ПРИМЕНЕНИЕ 14, 15,
23**

727. Диван-кровать со спаль-
ным местом на оборотной
стороне спинки
Шифр 5-02-01-02

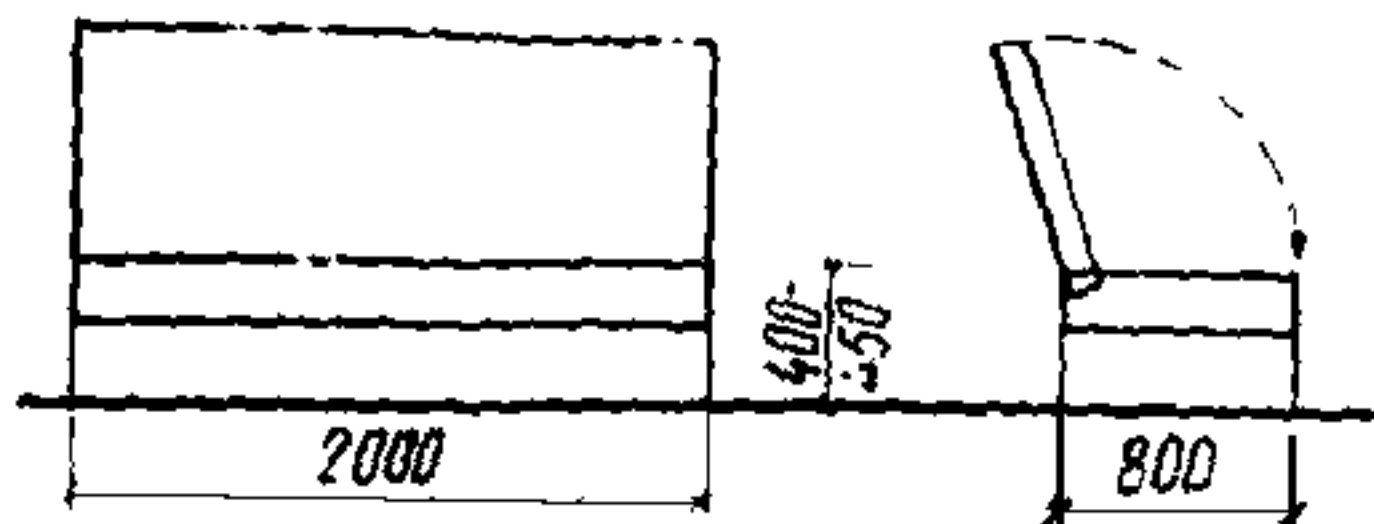

ПРИМЕНЕНИЕ 14, 15

5-03. Кушетки

728. Кушетка медицинская
Шифр 5-03-01-01

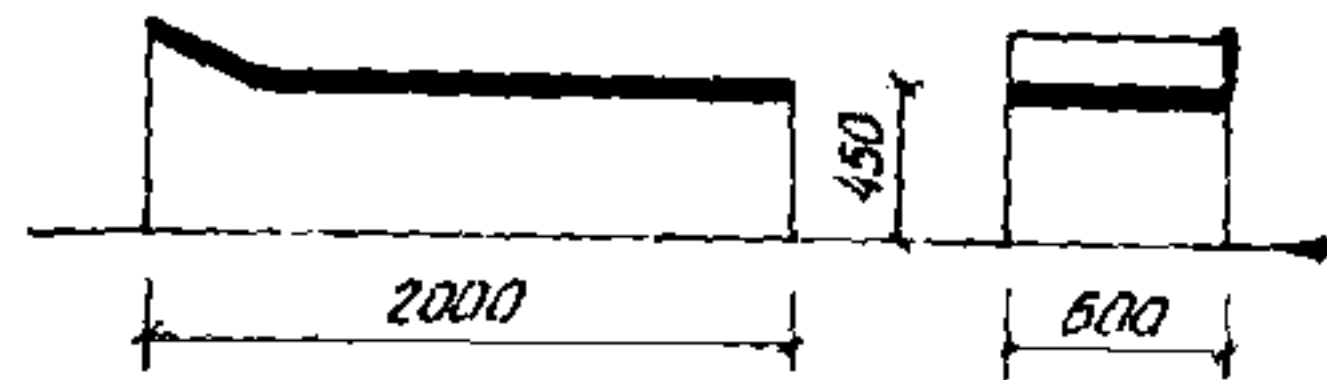

**ПРИМЕНЕНИЕ 1, 2, 6,
7, 8, 12, 14, 15, 16, 17,
22, 24, 25, 26**

729. Кушетка для теплоче-
ния
Шифр 5-03-01-02

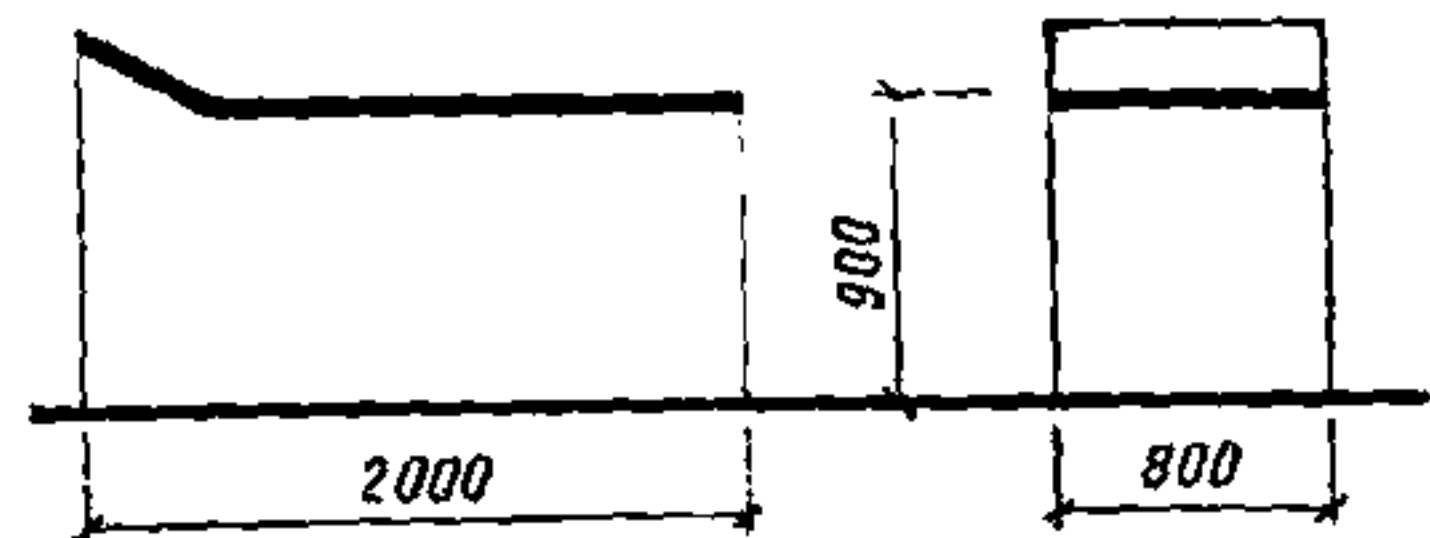

ПРИМЕНЕНИЕ 27

730. Кушетка с воронкой
Шифр 5-03-01-03

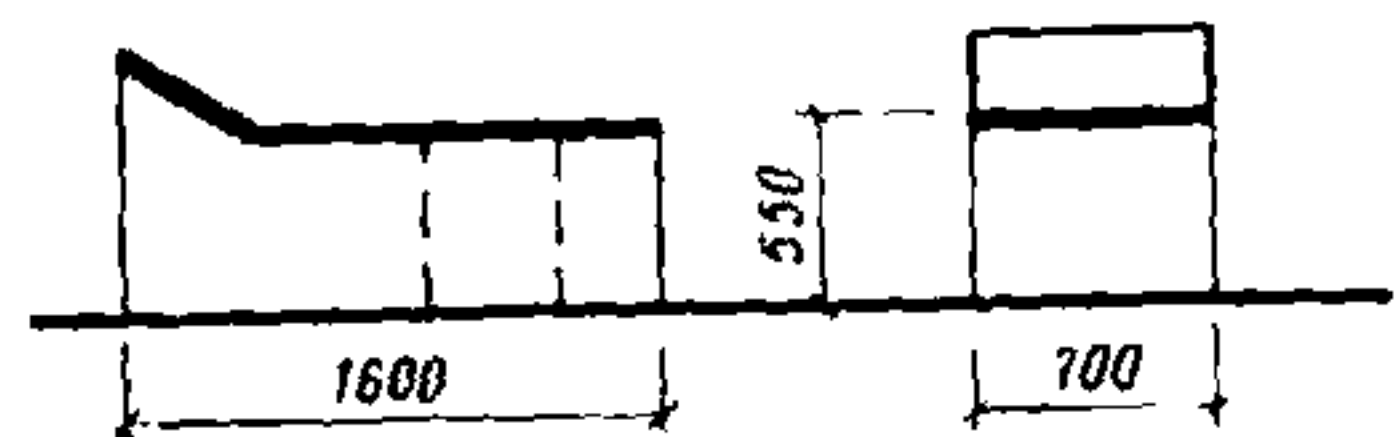

ПРИМЕНЕНИЕ 27

731. Кушетка для массажа
Шифр 3-03-01-04

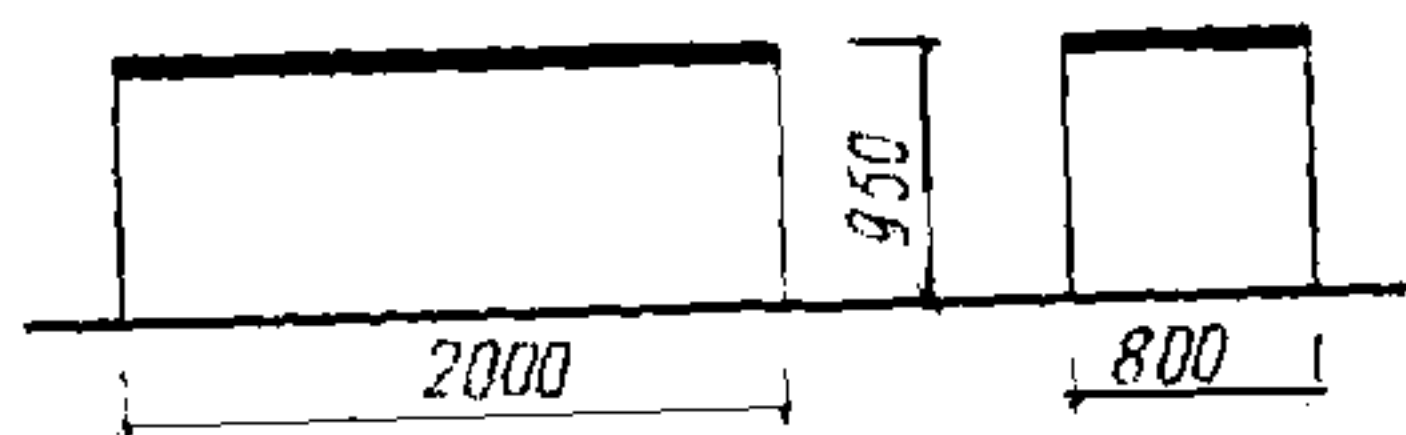

ПРИМЕНЕНИЕ 27

732. Кушетка для грязелечения
Шифр 5-03-01-05

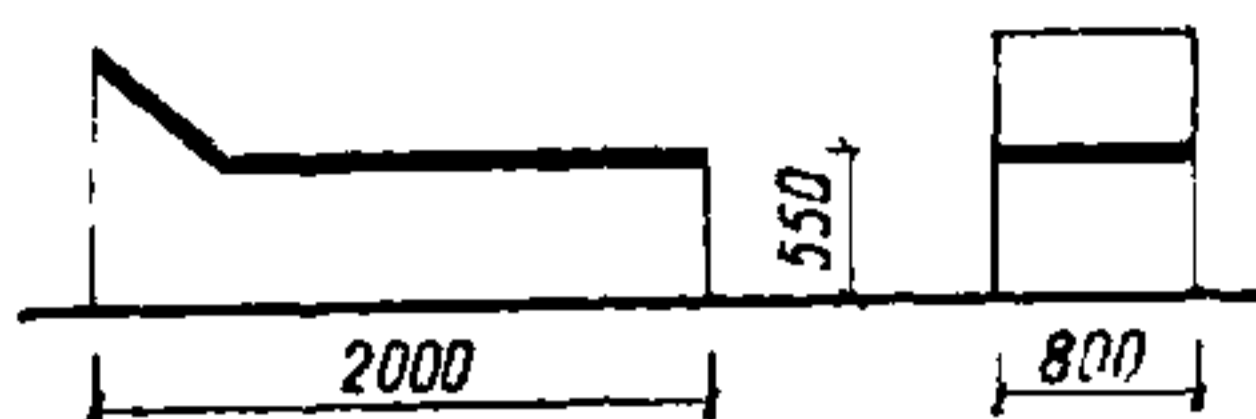

ПРИМЕНЕНИЕ 27

733. Кушетка для электросветолечения
Шифр 5-03-01-06

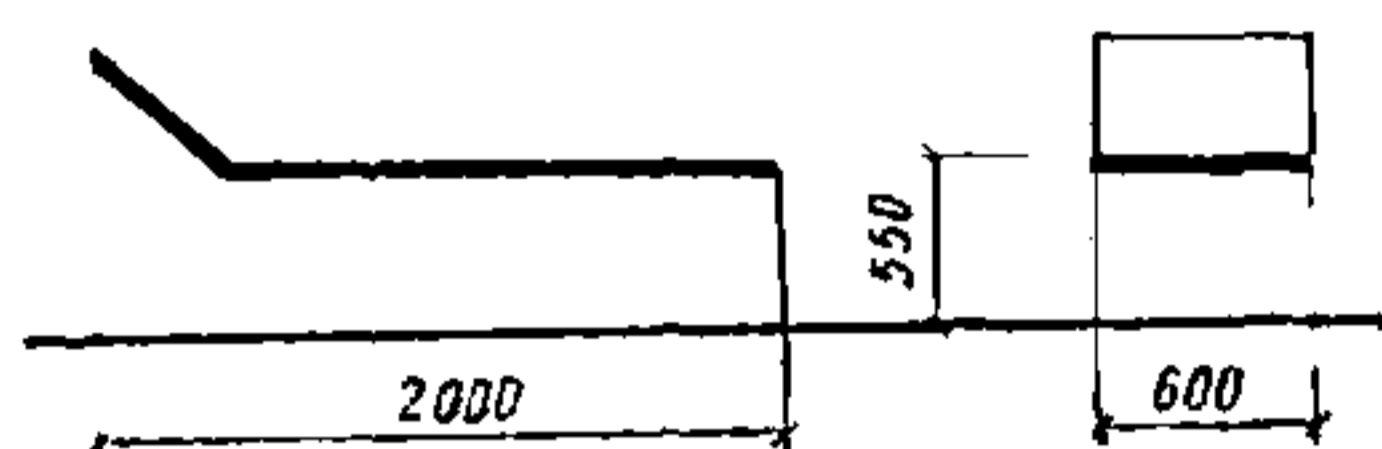

ПРИМЕНЕНИЕ 27

5-04. Лежанки

734. Лежак плоский с солнцезащитным устройством или без него
Шифр 5-04-01-01

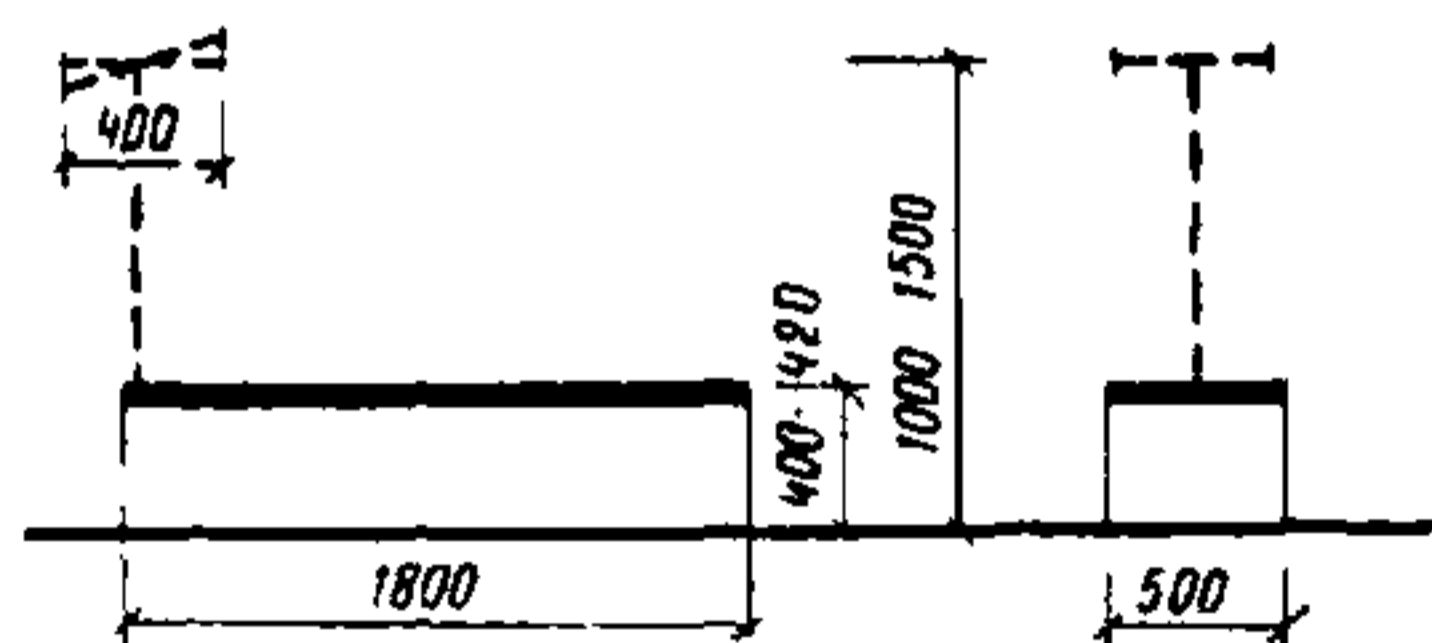

ПРИМЕНЕНИЕ 12, 14, 15

735. Лежак плоский с подголовником
Шифр 5-04-01-02

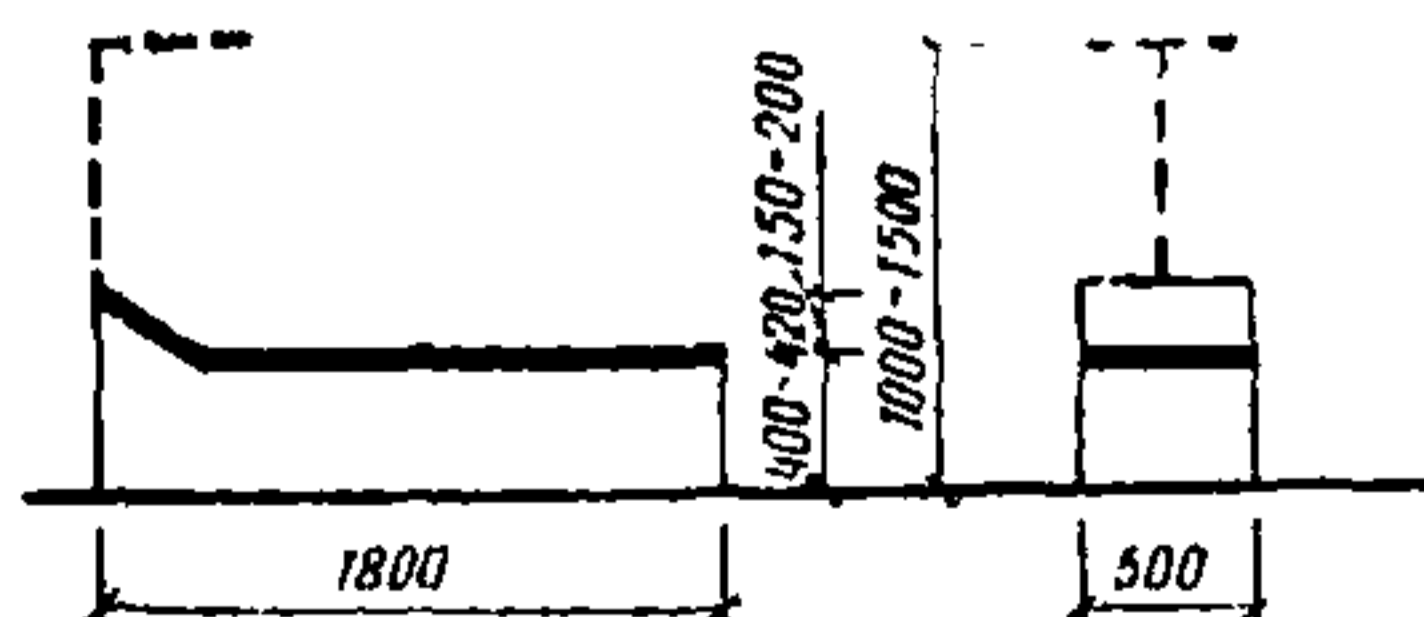

ПРИМЕНЕНИЕ 12, 14, 15

736. Лежак с вертикальным бортом для солнечных ванн в прохладное время года
Шифр 5-04-01-03

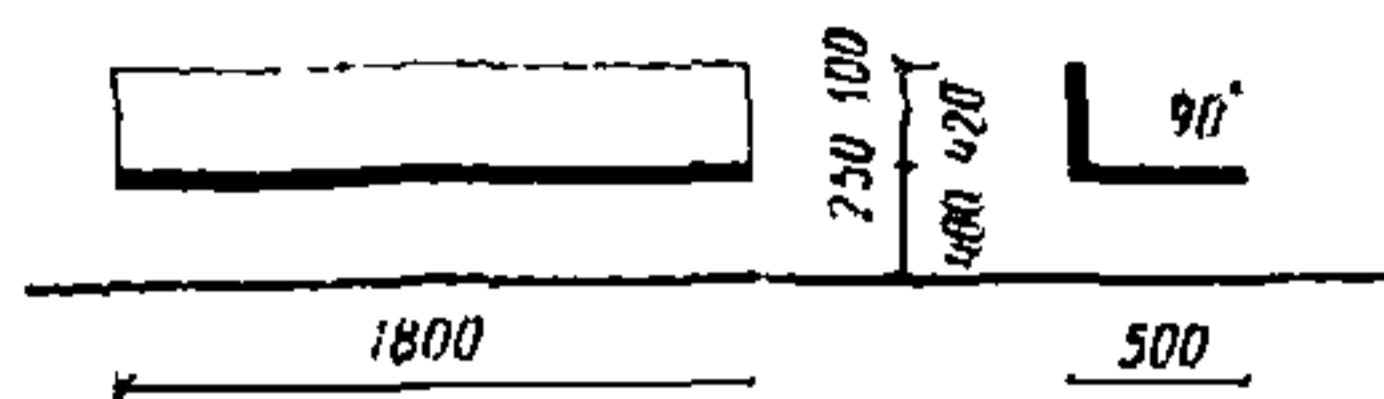

ПРИМЕНЕНИЕ 14

737. Лежак с наклонным бортом для солнечных ванн в зимнее время
Шифр 5-04-01-04

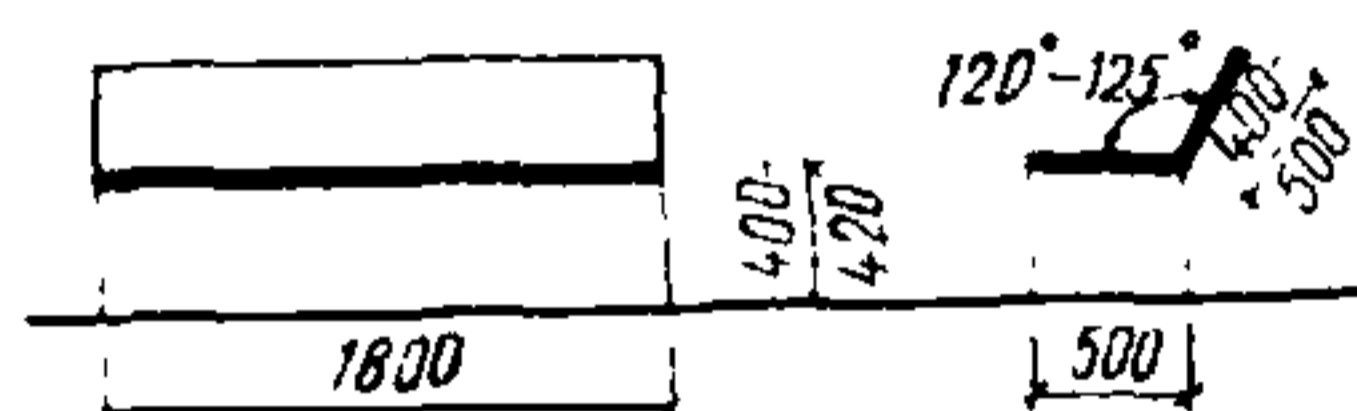

ПРИМЕНЕНИЕ 14, 15

738. Лежак с экраном для солнечных ванн ослабленной радиации
Шифр 5-04-01-05

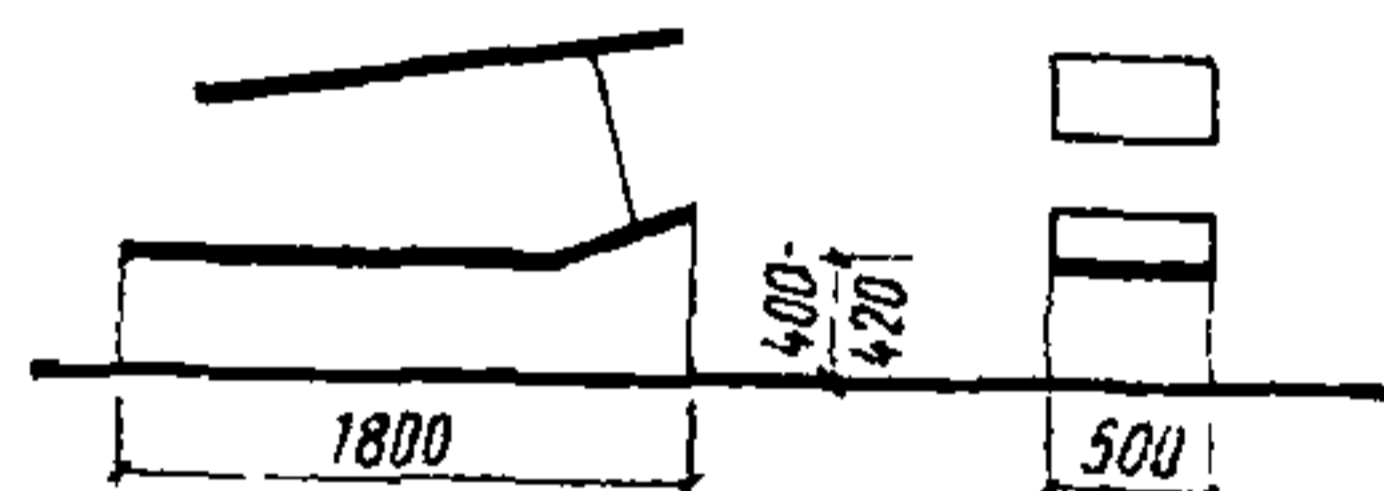

ПРИМЕНЕНИЕ 14, 15

739. Лежак с экраном-жалюзи
Шифр 5-04-01-06

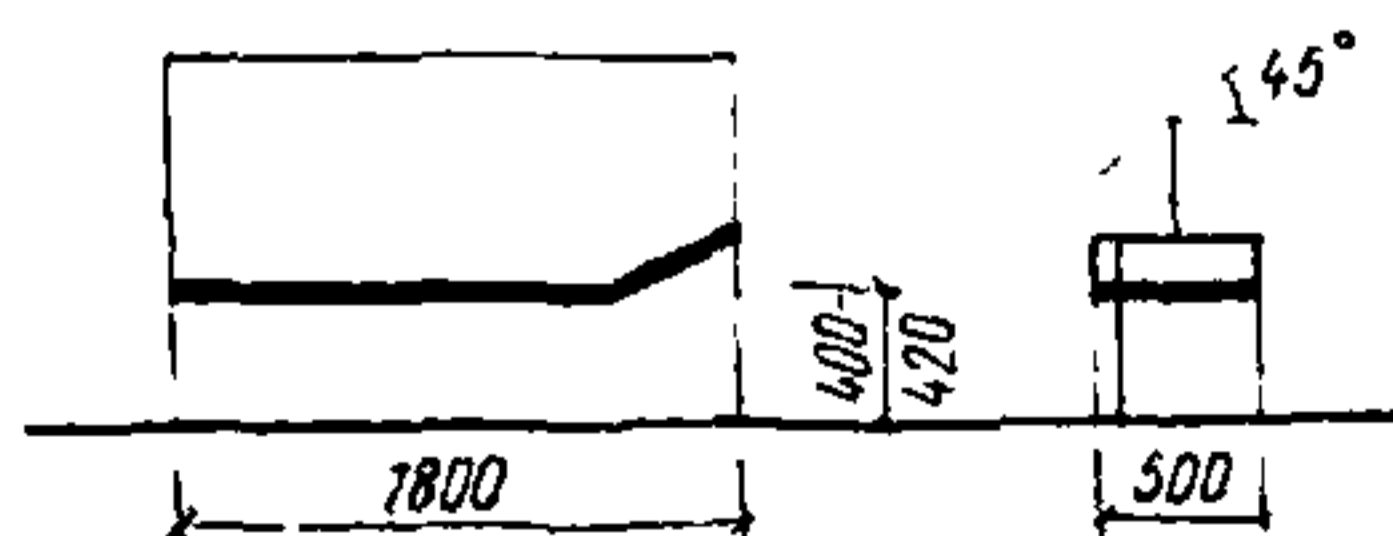

ПРИМЕНЕНИЕ 14, 15

740. Лежак для тепловых солнечных ванн с оболочкой из ванадиевого стекла
Шифр 5-04-01-07

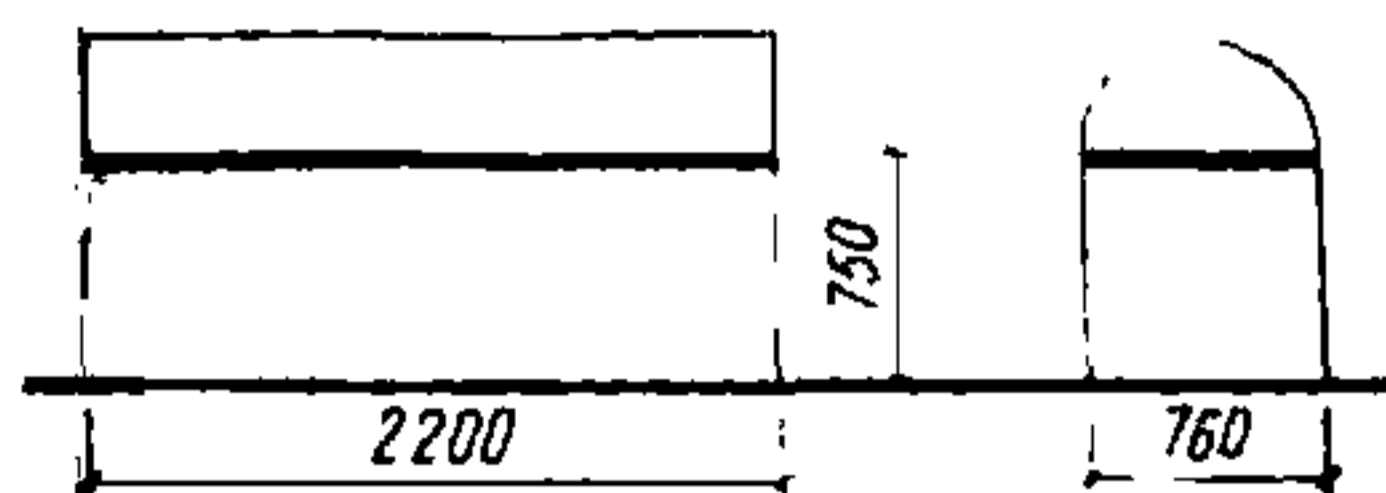

ПРИМЕНЕНИЕ 14

741. Лежак с круглым ложем
Шифр 5-04-01-08



ПРИМЕНЕНИЕ 14

742. Лежак для местных солнечных ванн
Шифр 5-04-01-09

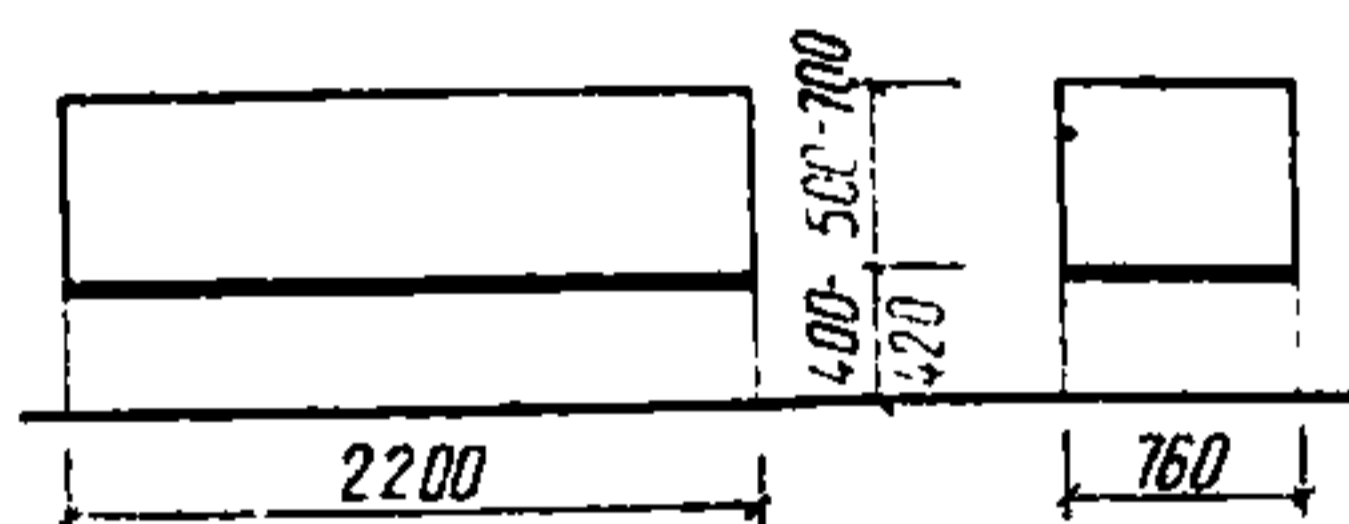

ПРИМЕНЕНИЕ 14

743. Лежак с подогревом, солнцезащитным и ветрозащитным устройством
Шифр 5-04-01-10

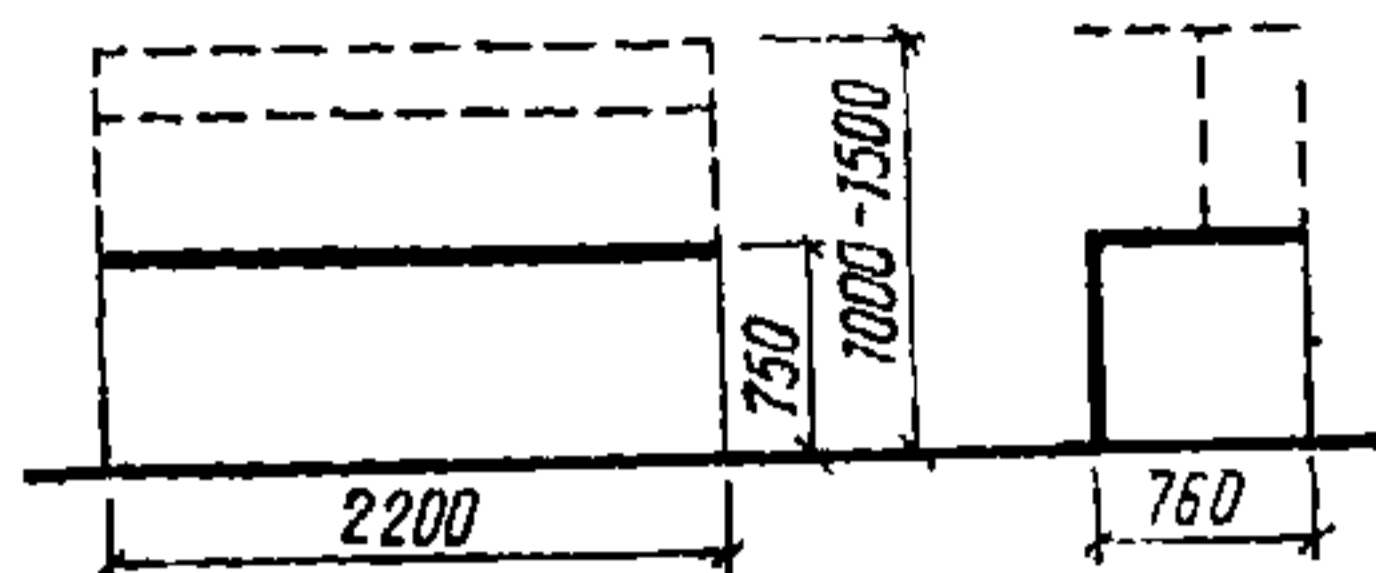

ПРИМЕНЕНИЕ 14

744. Лежак с наклонной плоскостью ложа
Шифр 5-04-01-11

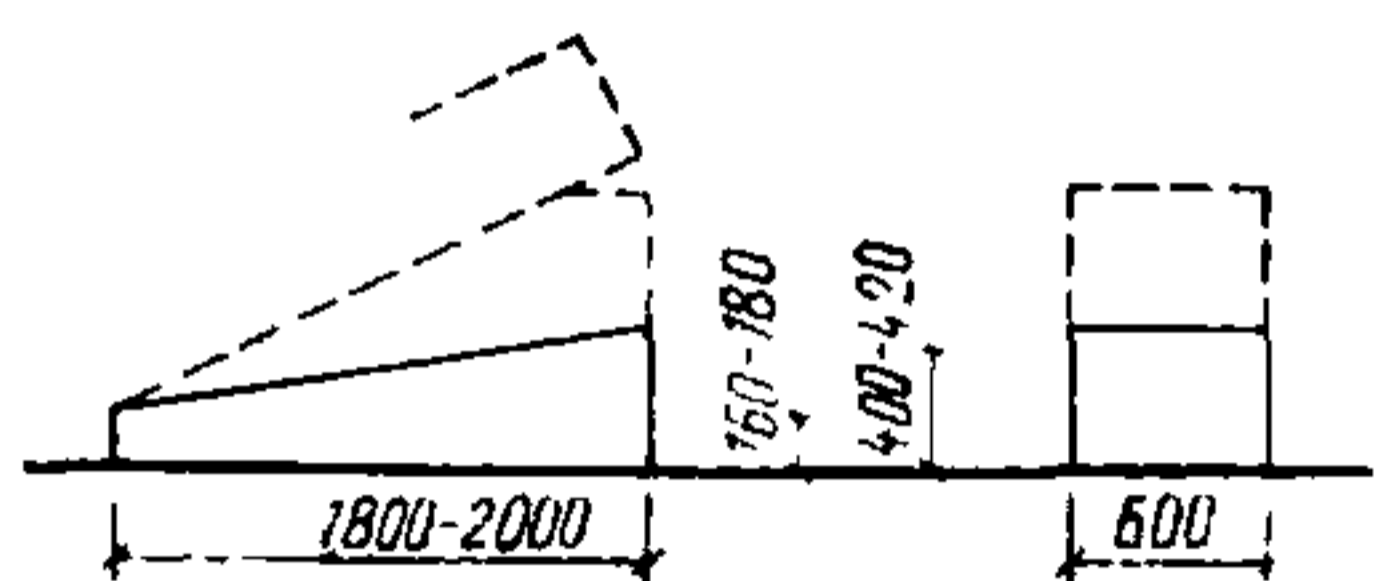

ПРИМЕНЕНИЕ 14

745. Лежак с наклонной плоскостью ложа и ветрозащитным устройством
Шифр 5-04-01-12

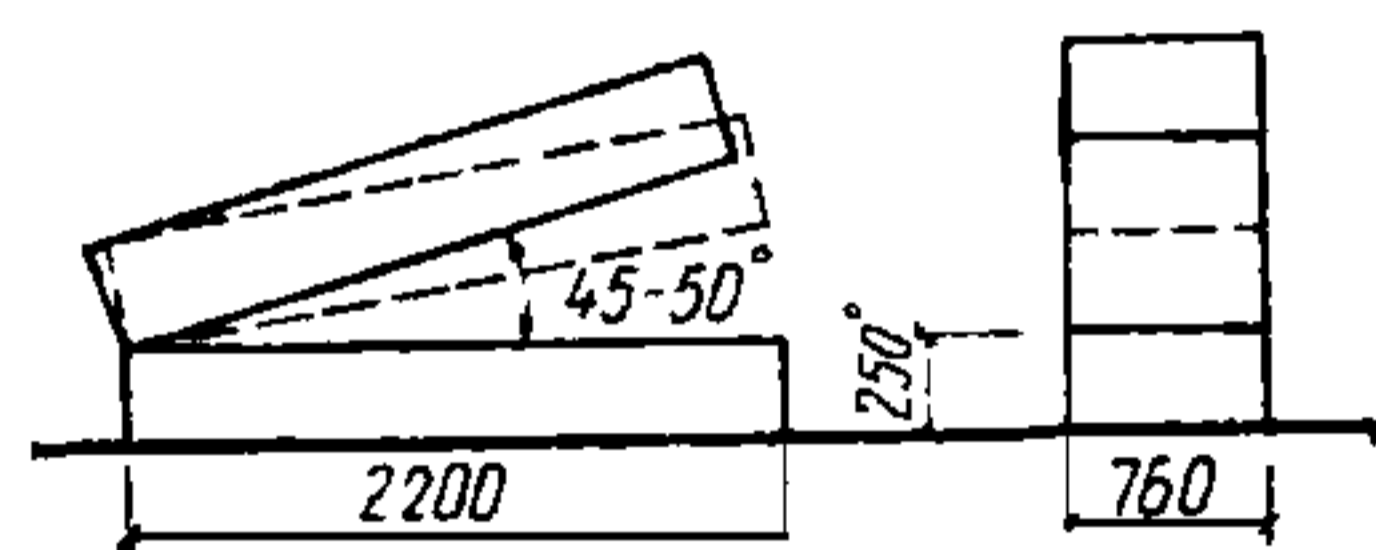

ПРИМЕНЕНИЕ 14

6. РАЗНАЯ МЕБЕЛЬ

- 6-01. Манежное оборудование

746. Манеж общий
Шифр 6-01-01-01

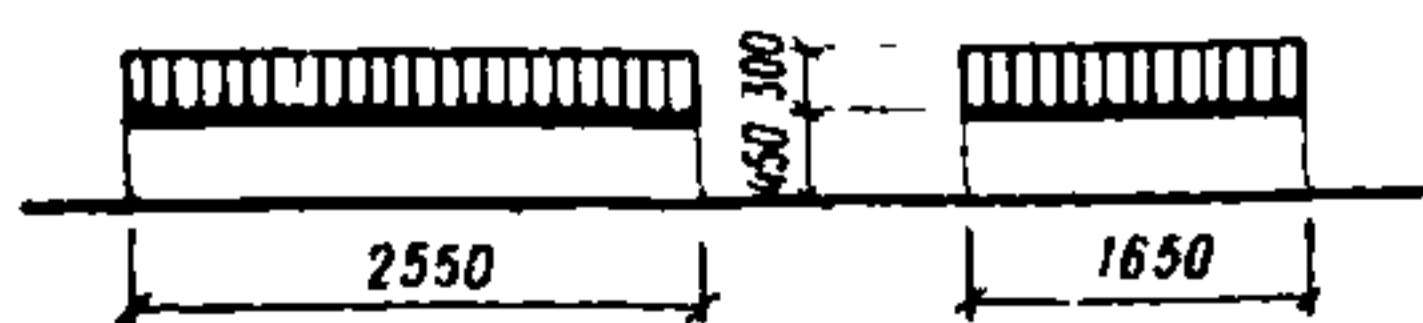

ПРИМЕНЕНИЕ 1, 24

747. Манеж общий
Шифр 6-01-01-02

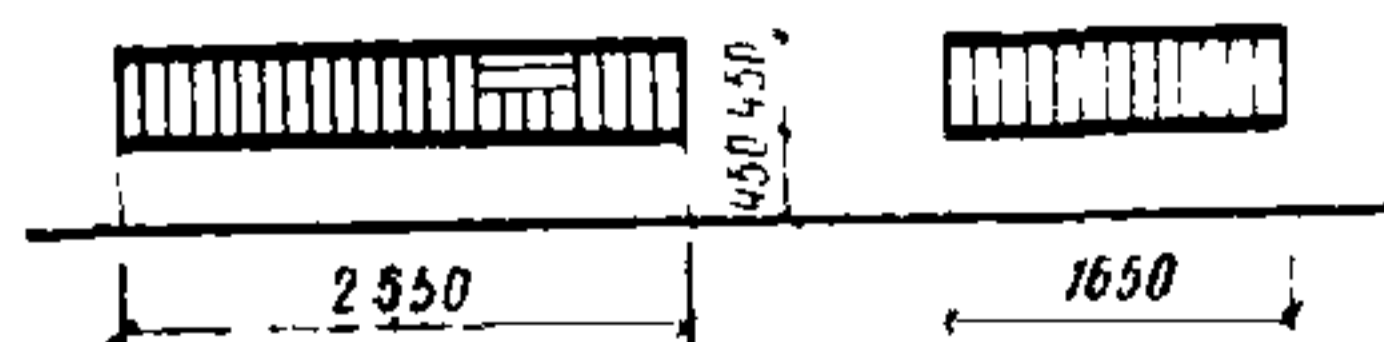

ПРИМЕНЕНИЕ 1, 24

748. Мостик
Шифр 6-01-01-03



ПРИМЕНЕНИЕ 1

749. Барьер
Шифр 6-01-01-04

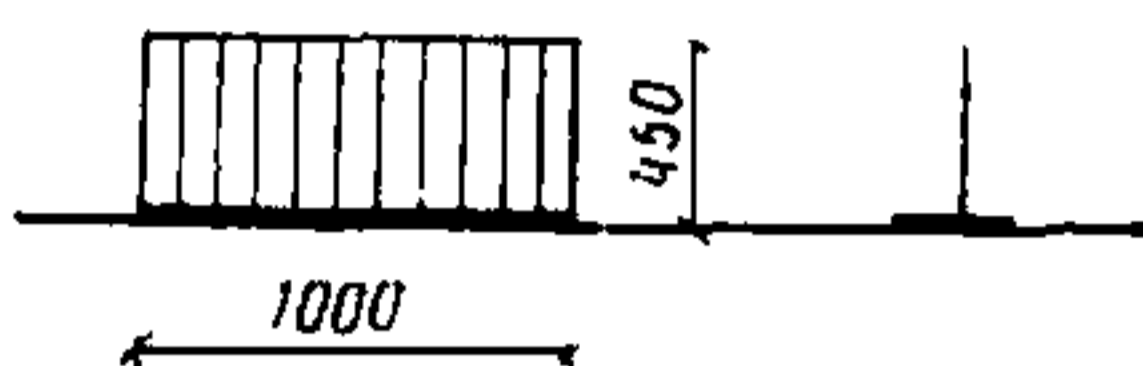

ПРИМЕНЕНИЕ 1

750. Горка-манеж
Шифр 6-01-01-05

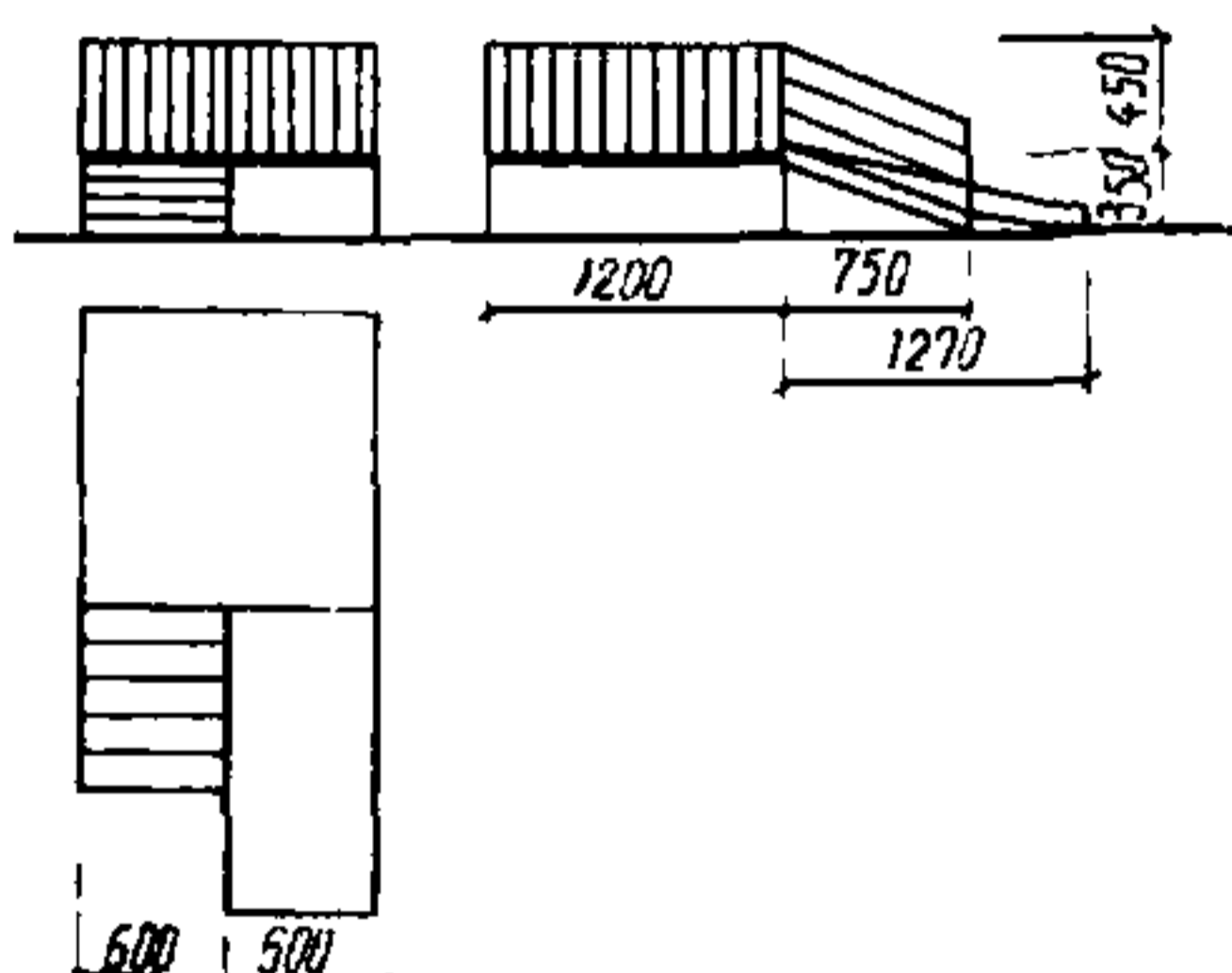

ПРИМЕНЕНИЕ 1

751. Горка со скатом
Шифр 6-01-01-06

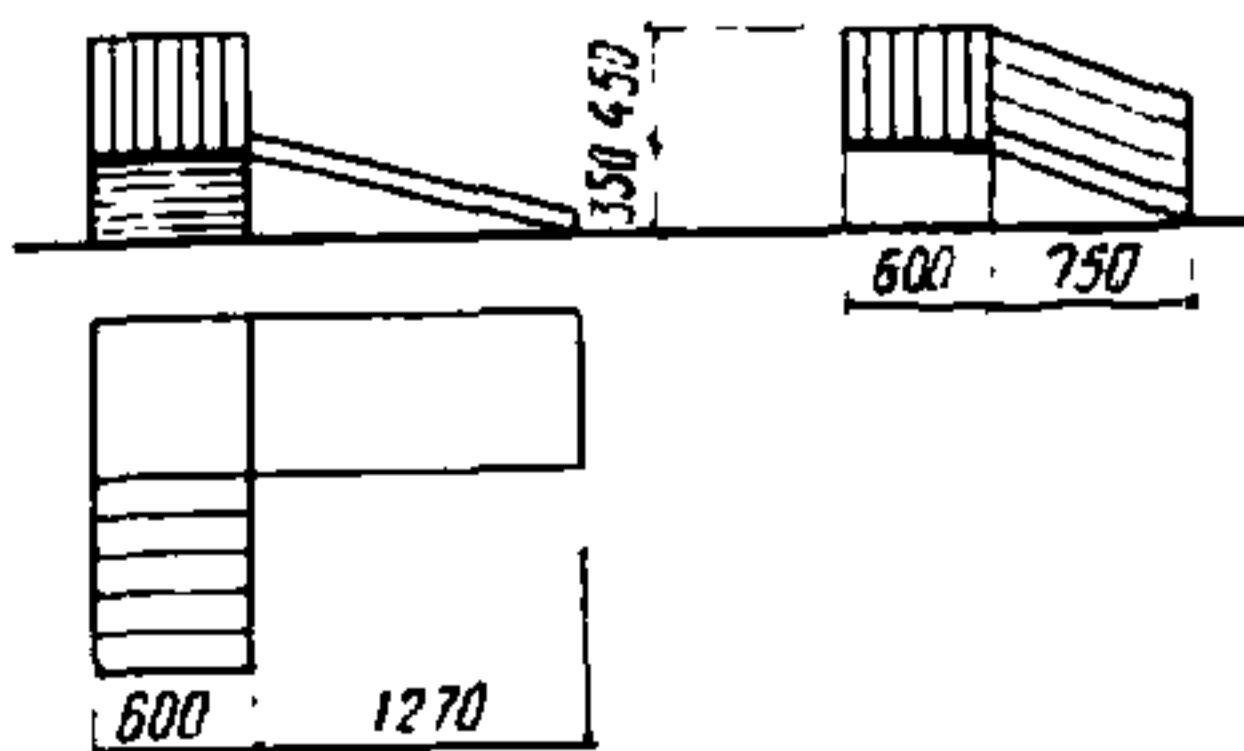

ПРИМЕНЕНИЕ 1

6-02. Классные и приколочные
доски

752. Доска грифельная и
приколочная настенная
Шифр 6-02-01-01

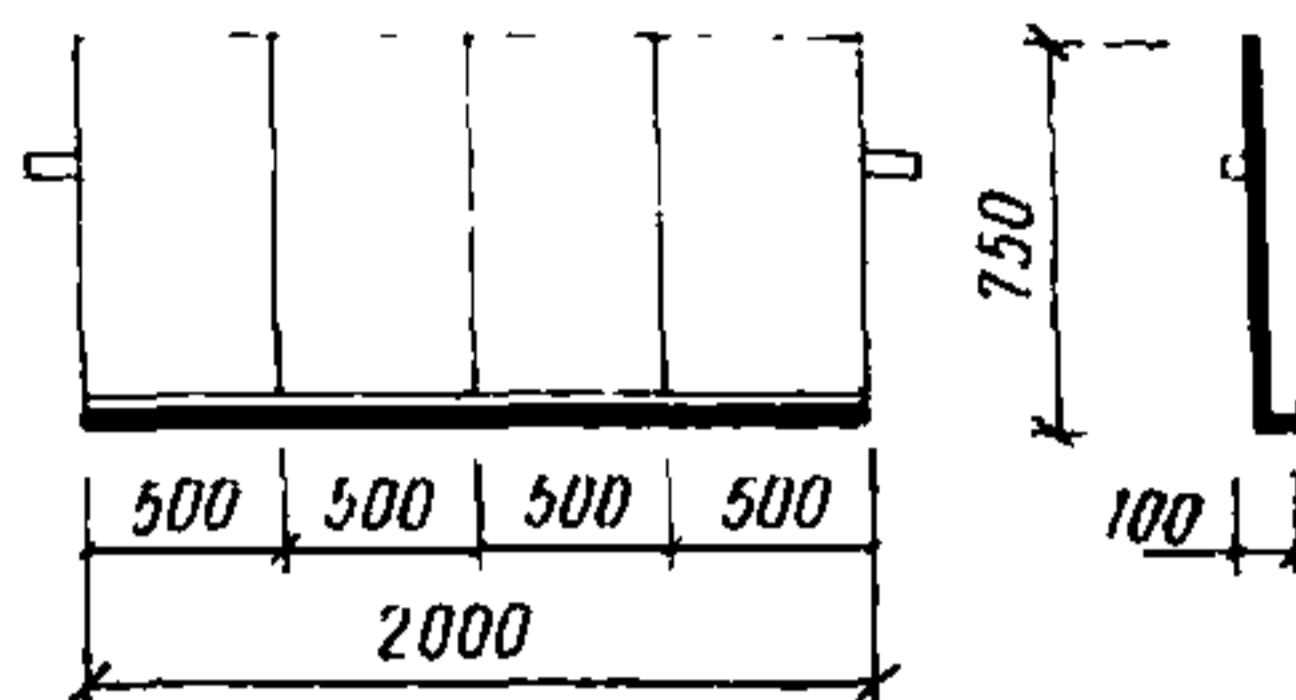

**ПРИМЕНЕНИЕ 1, 3, 4,
5, 16**

753. Доска с одной или дву-
мя рабочими поверхно-
стями
Шифр 6-02-01-02

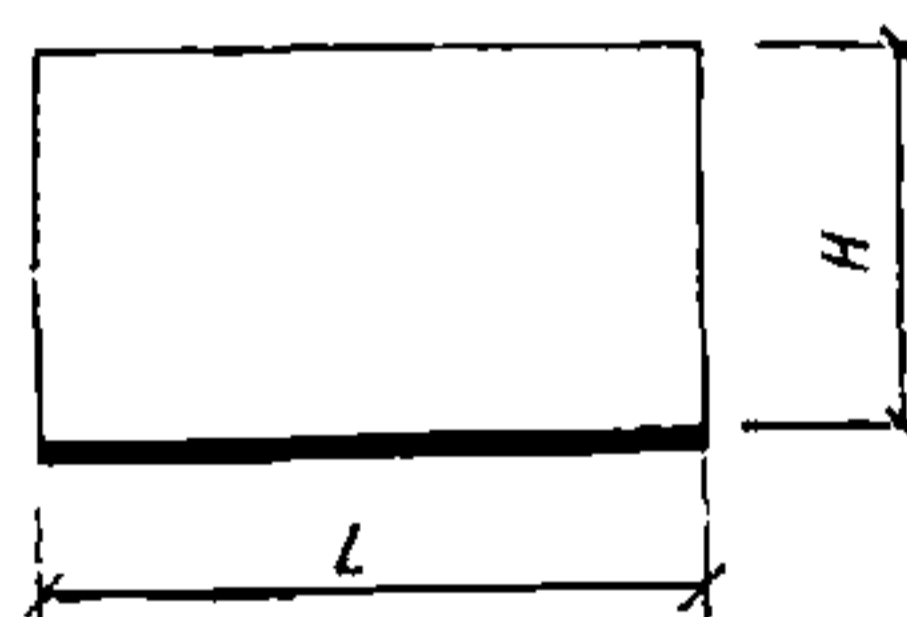

L					
900	900	1500	1800	—	—
1000	1500	2000	2400	3000	4000
1200	1500	2000	2400	3000	4000

ПРИМЕНЕНИЕ 2, 24

754. Доска створчатая с дополнительными поворотными рабочими поверхностями
Шифр 6-02-01-03

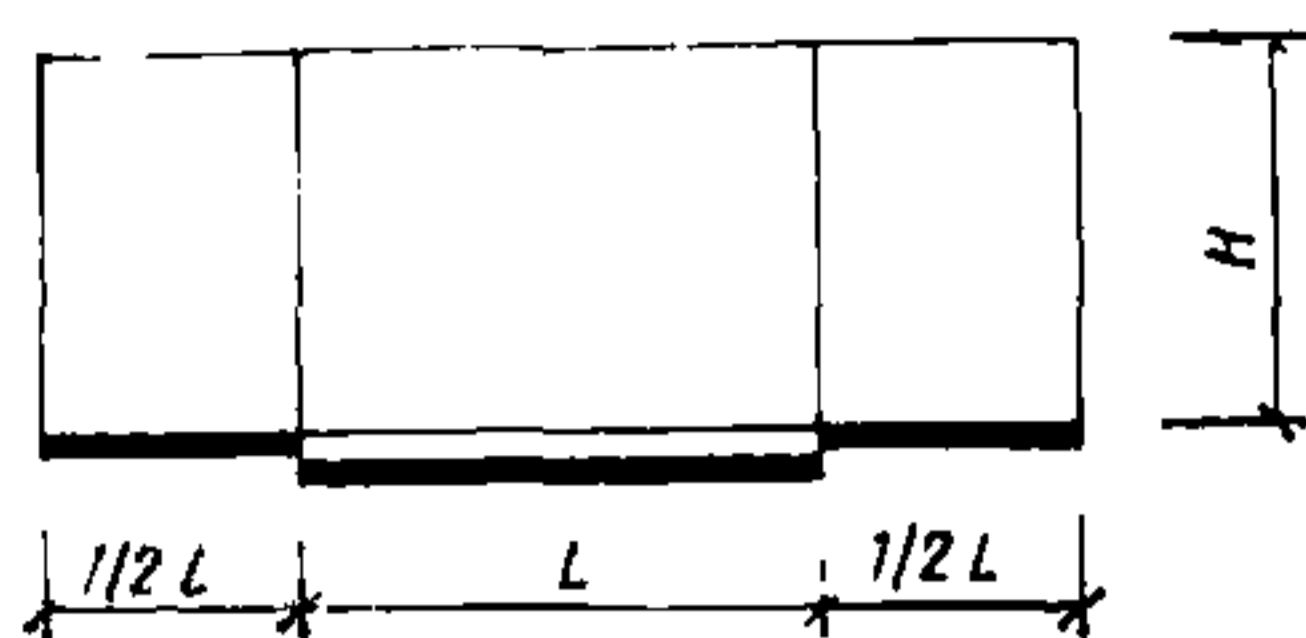

H	L		
1000	1500	2000	—
1200	1500	2000	2400

ПРИМЕНЕНИЕ 2

755. Доска раздвижная с горизонтально перемещающимися рабочими поверхностями
Шифр 6-02-01-04

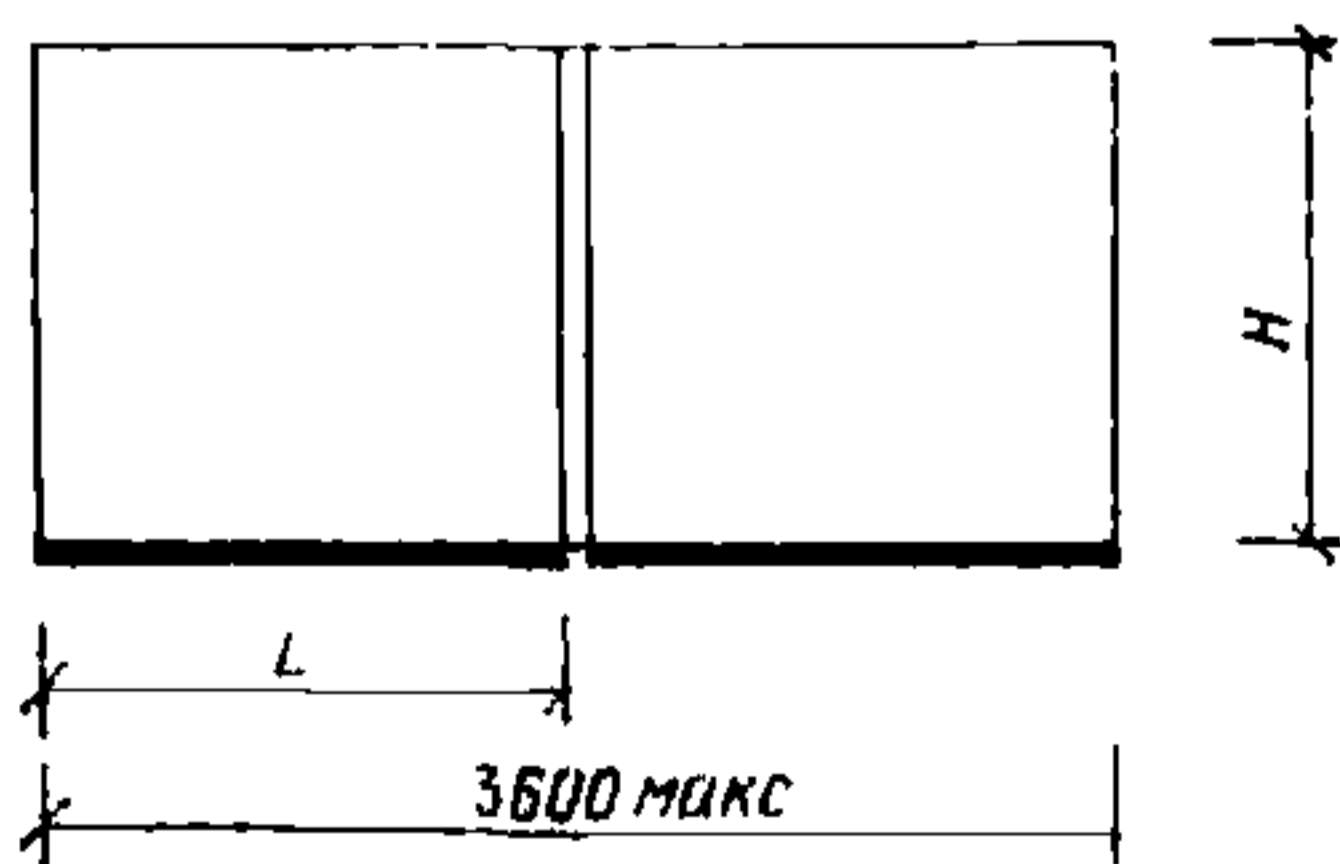

H	L		
1100	900	1200	1500
1200	1200	1500	1800

ПРИМЕНЕНИЕ 2

756. Доска ленточная с эластичной рабочей поверхностью
Шифр 6-02-01-05

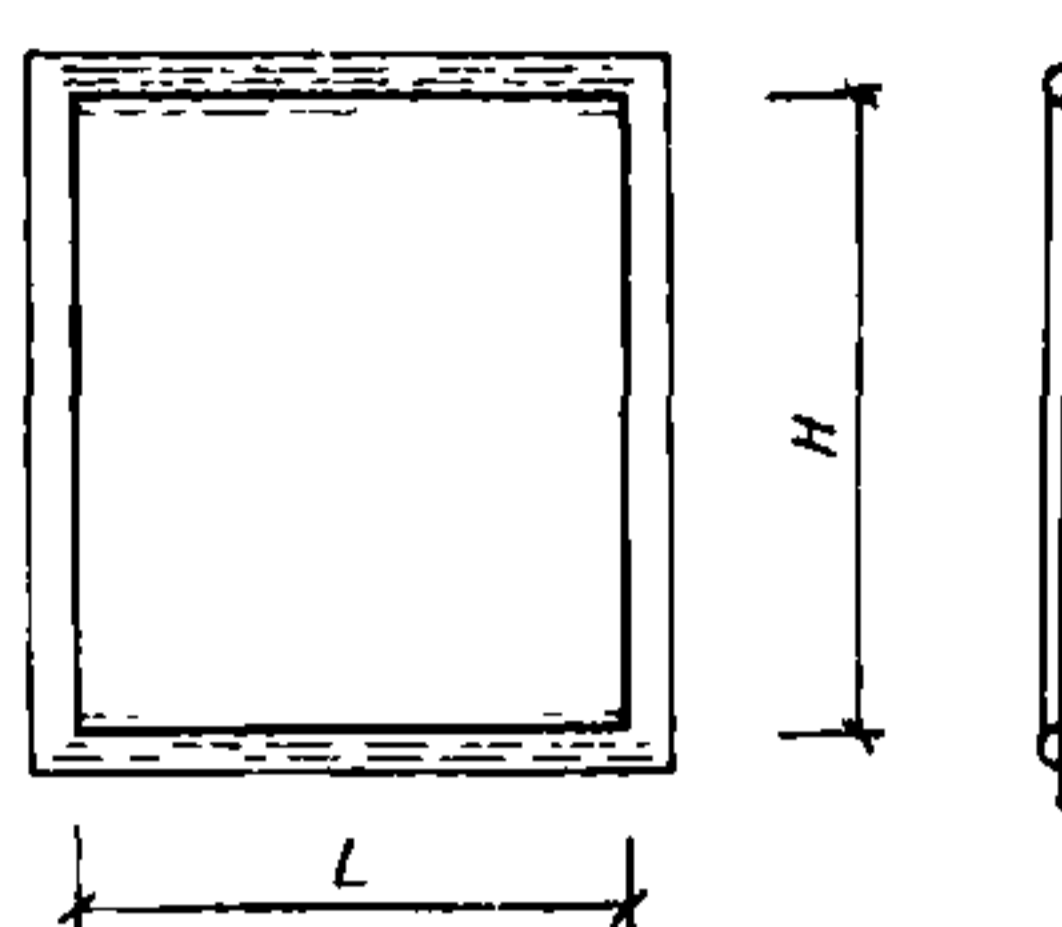

H	L		
1000	900—1000	1300—1600	1800—2000
1500	1300—1600	1800—2000	—
2000	1300—1600	1800—2000	—

Примечание. Доски с шифром 6-02-01-01 — 6-02-01-05 могут быть стационарными (настенными) или передвижными (переносными), неподъемными или подъемными (перемещающимися по вертикали).

ПРИМЕНЕНИЕ 2

757. Доска меловая с передвижными по высоте рабочими полотнами
Шифр 6-02-01-06

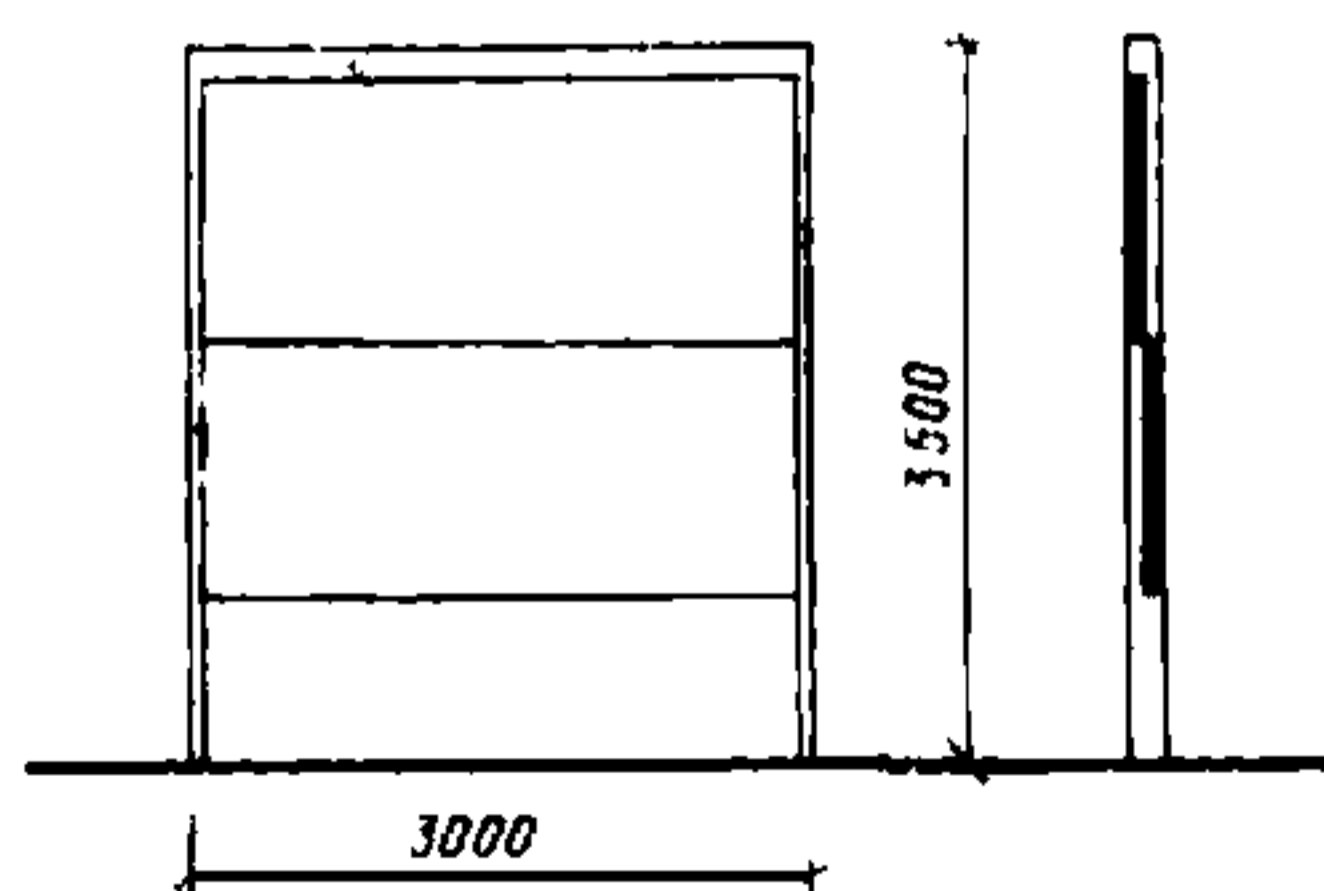

ПРИМЕНЕНИЕ 7, 8

6-03. Ширмы

758. Ширма из трех створок
Шифр 6-03-01-01

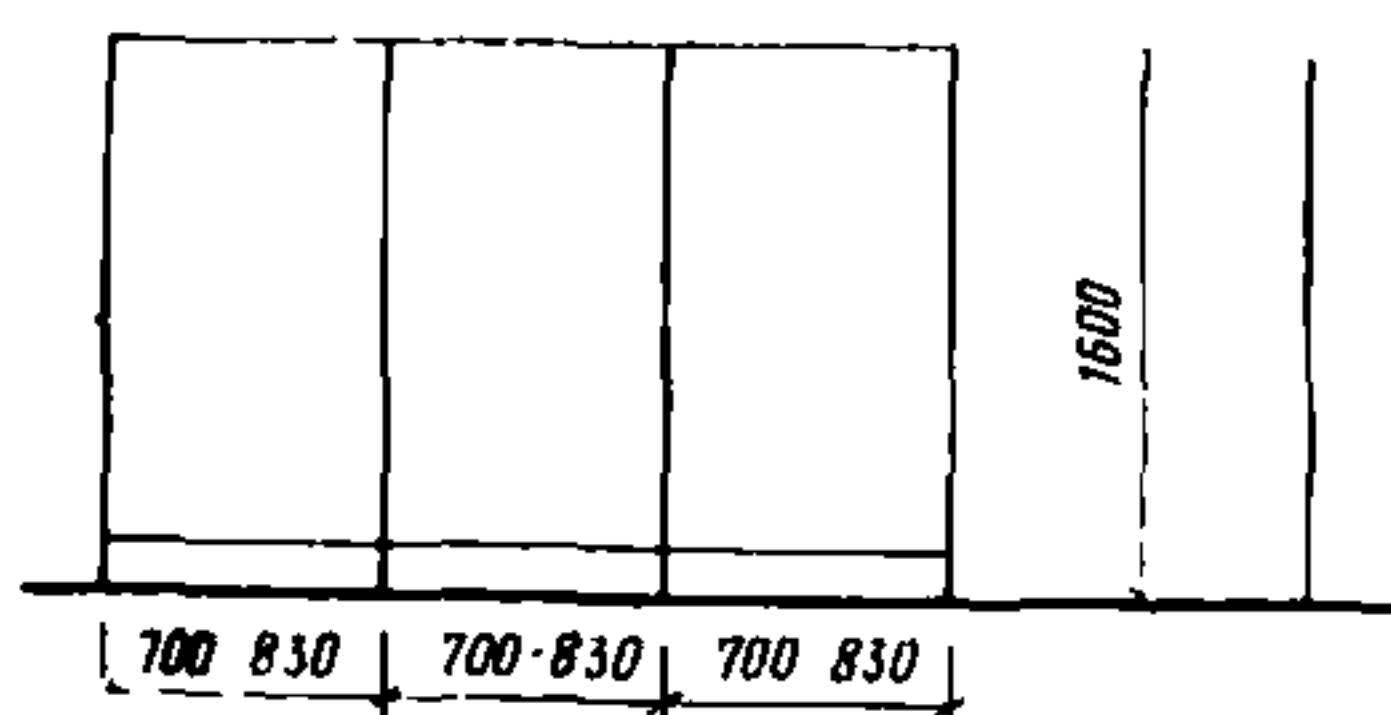

ПРИМЕНЕНИЕ 2, 6, 7, 8, 12, 14, 16, 17, 22, 24

6-04. Экраны

759. Экран для спальни комнаты с умывальником
Шифр 6-04-01-01

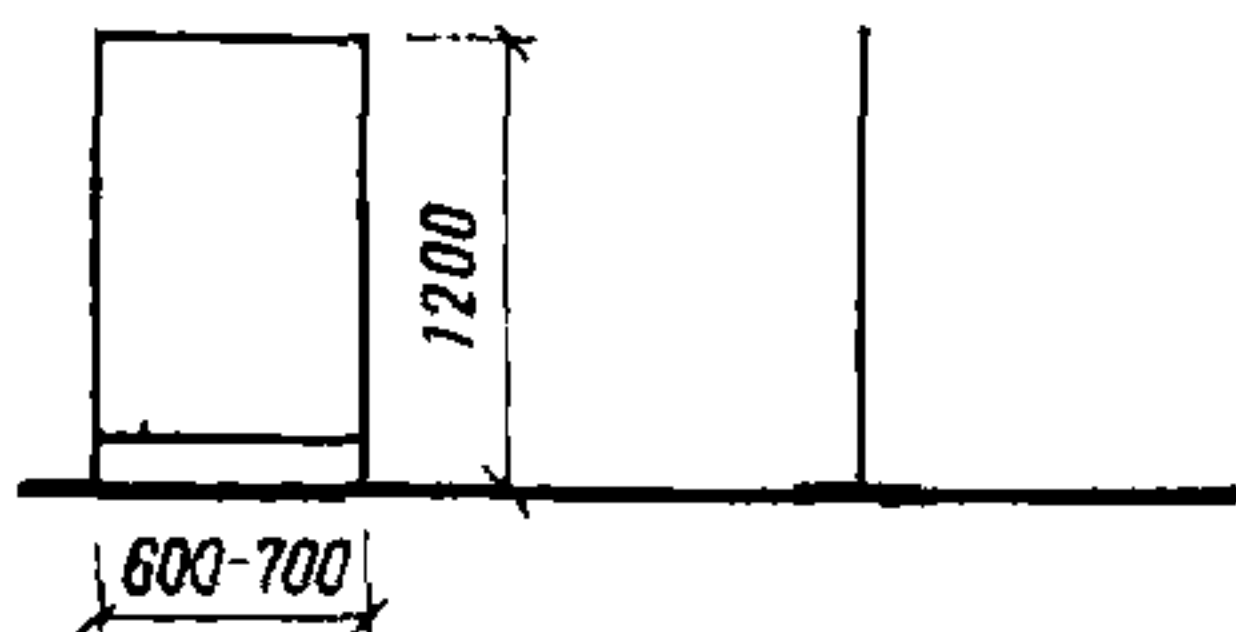

ПРИМЕНЕНИЕ 15

760. Экран-отражатель для фотографирования
Шифр 6-04-01-02

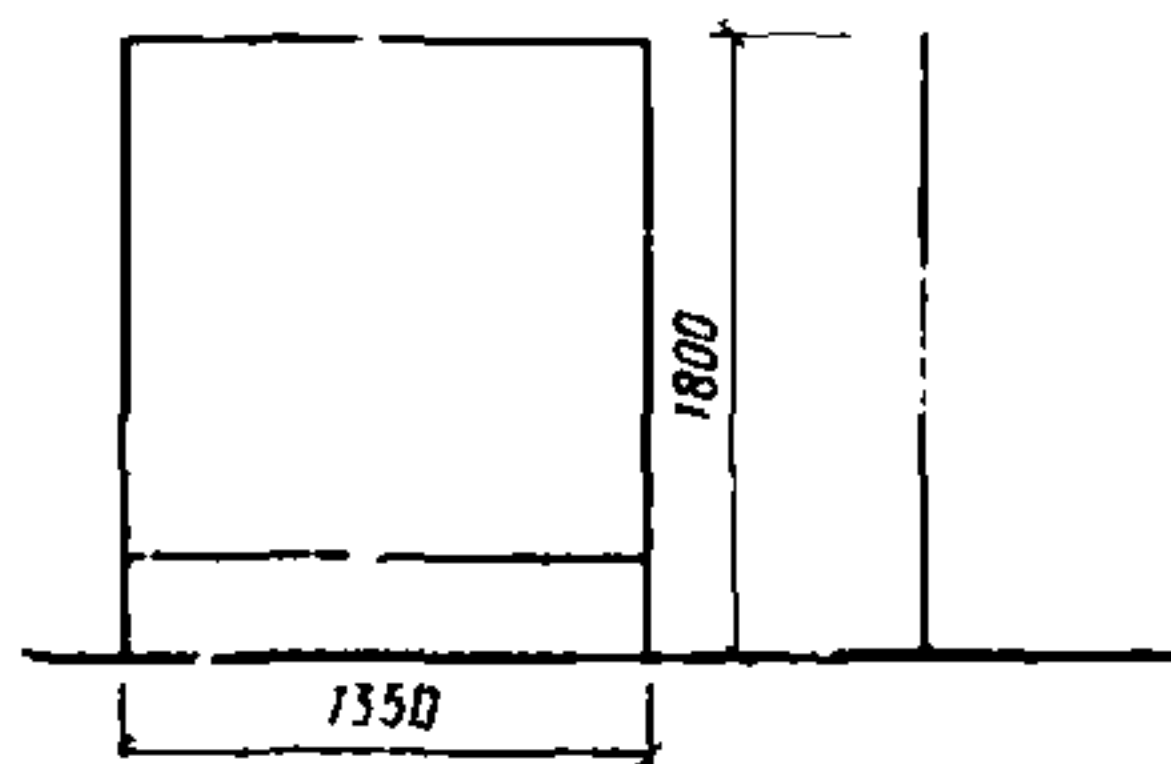

ПРИМЕНЕНИЕ 9, 11

761. Экран ветрозащитный
Шифр 6-04-01-03

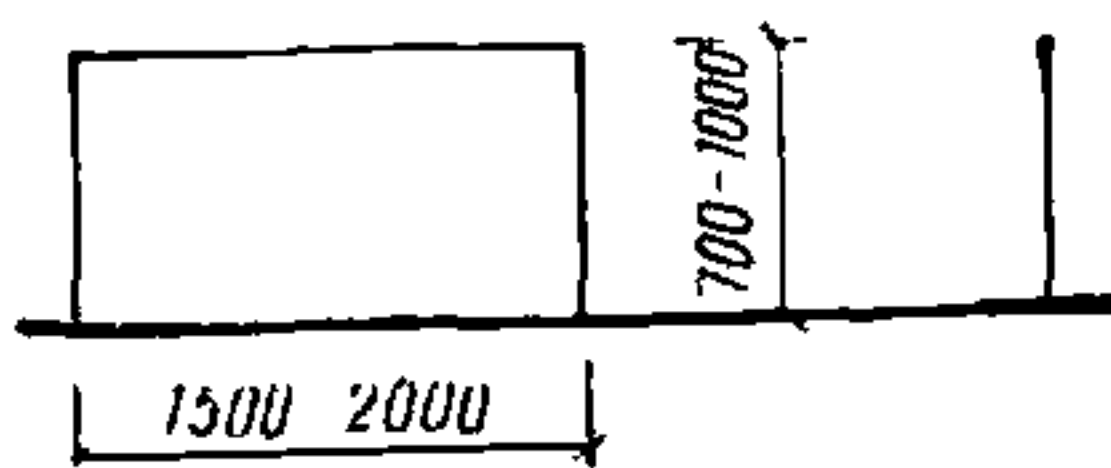

ПРИМЕНЕНИЕ 14

6-05. Стремянки

762. Стремянка
Шифр 6-05-01-01

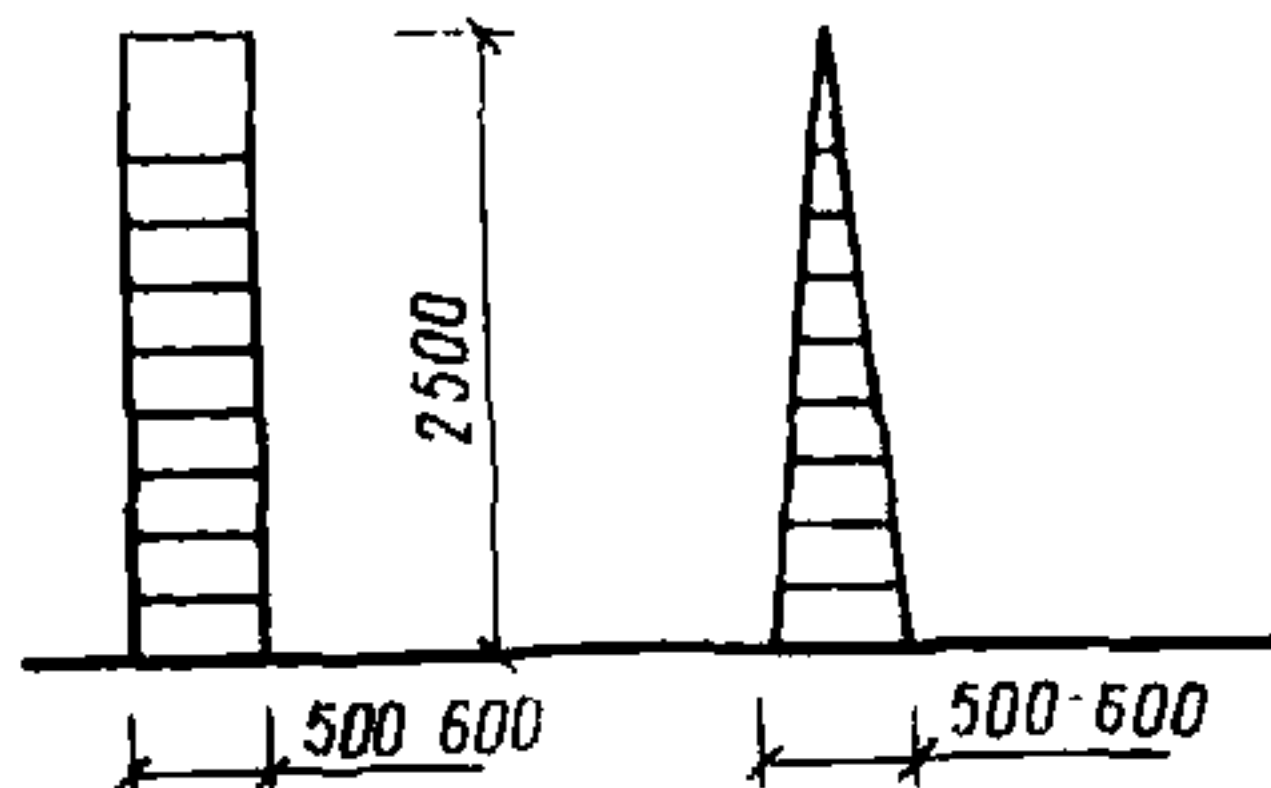

ПРИМЕНЕНИЕ 1, 2, 6, 7, 8, 9, 10, 11, 12, 14, 15, 17, 18, 19, 20, 21, 22, 23, 24, 25, 26

763. Стремянка
Шифр 6-05-01-02

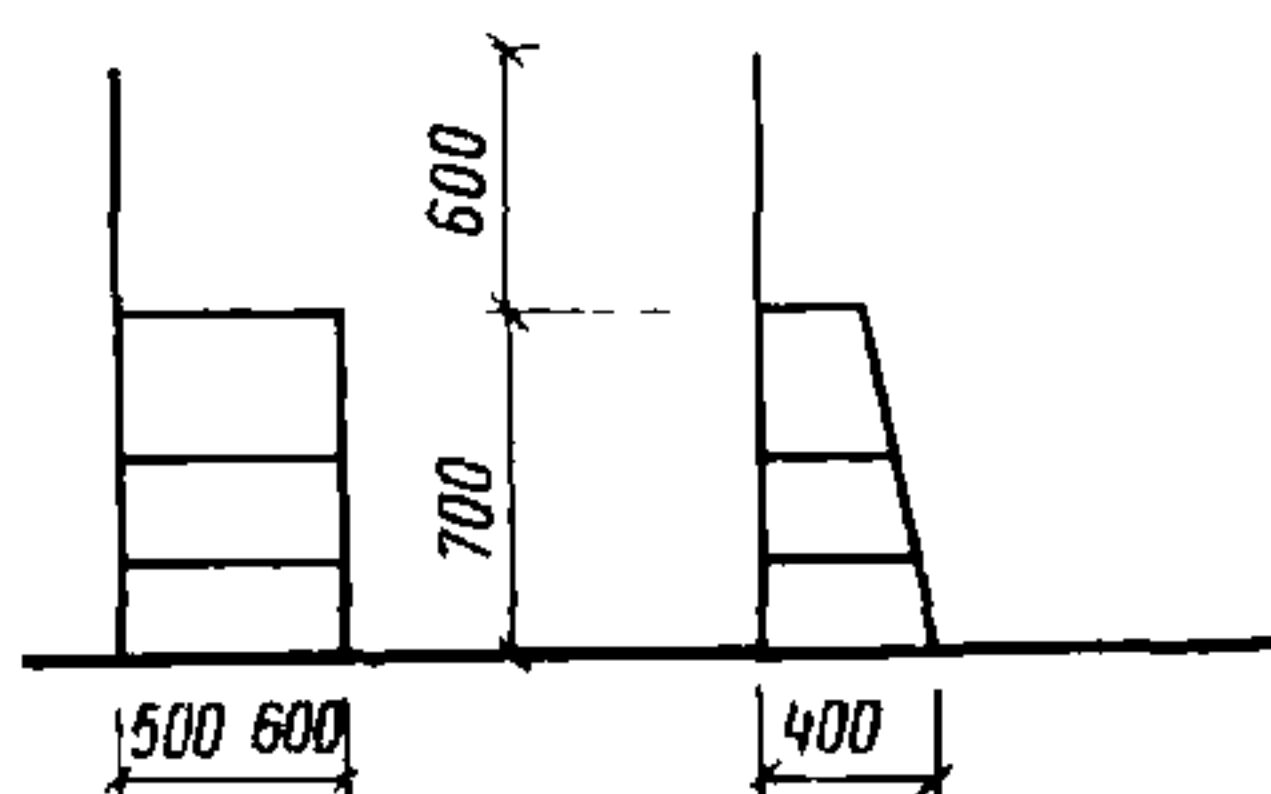

ПРИМЕНЕНИЕ 1, 2, 6, 7, 8, 9, 10, 11, 12, 14, 15, 17, 18, 19, 20, 21, 22, 23, 24, 25, 26

764. Стремянка
Шифр 6-05-01-03

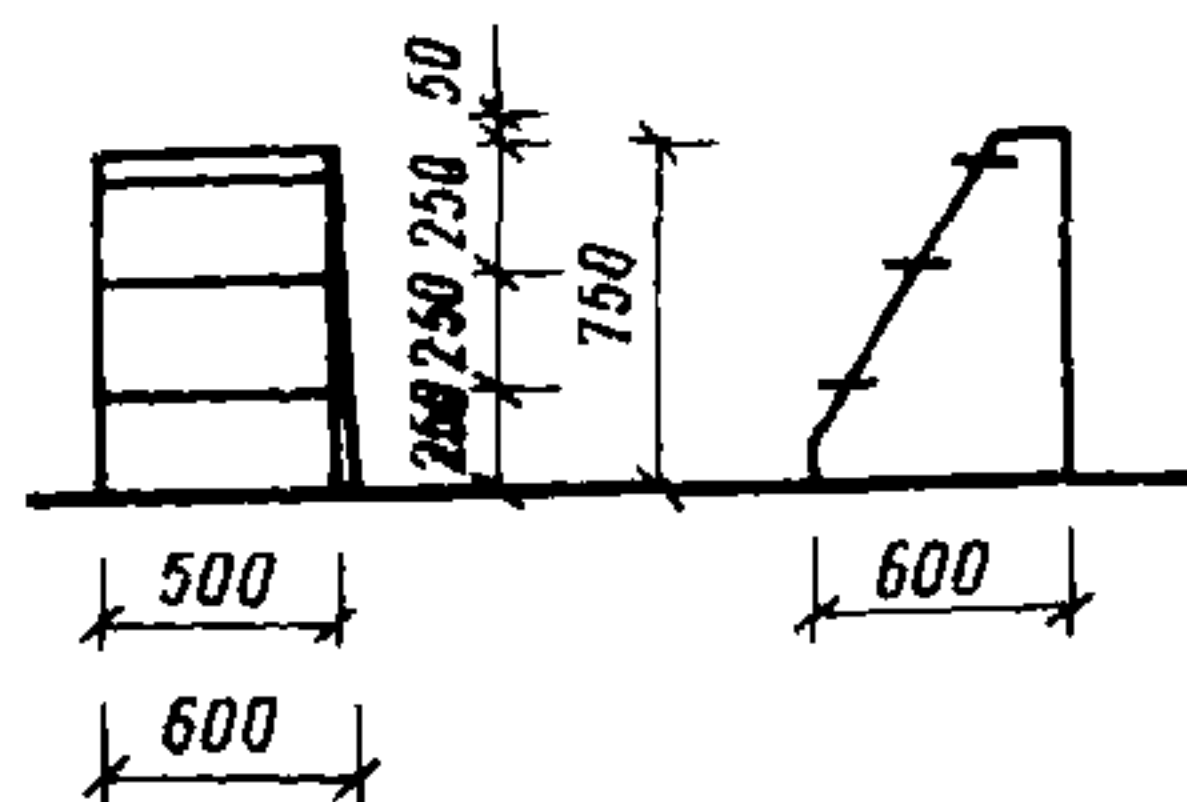

ПРИМЕНЕНИЕ 23

765. Стремянка
Шифр 6-05-01-04

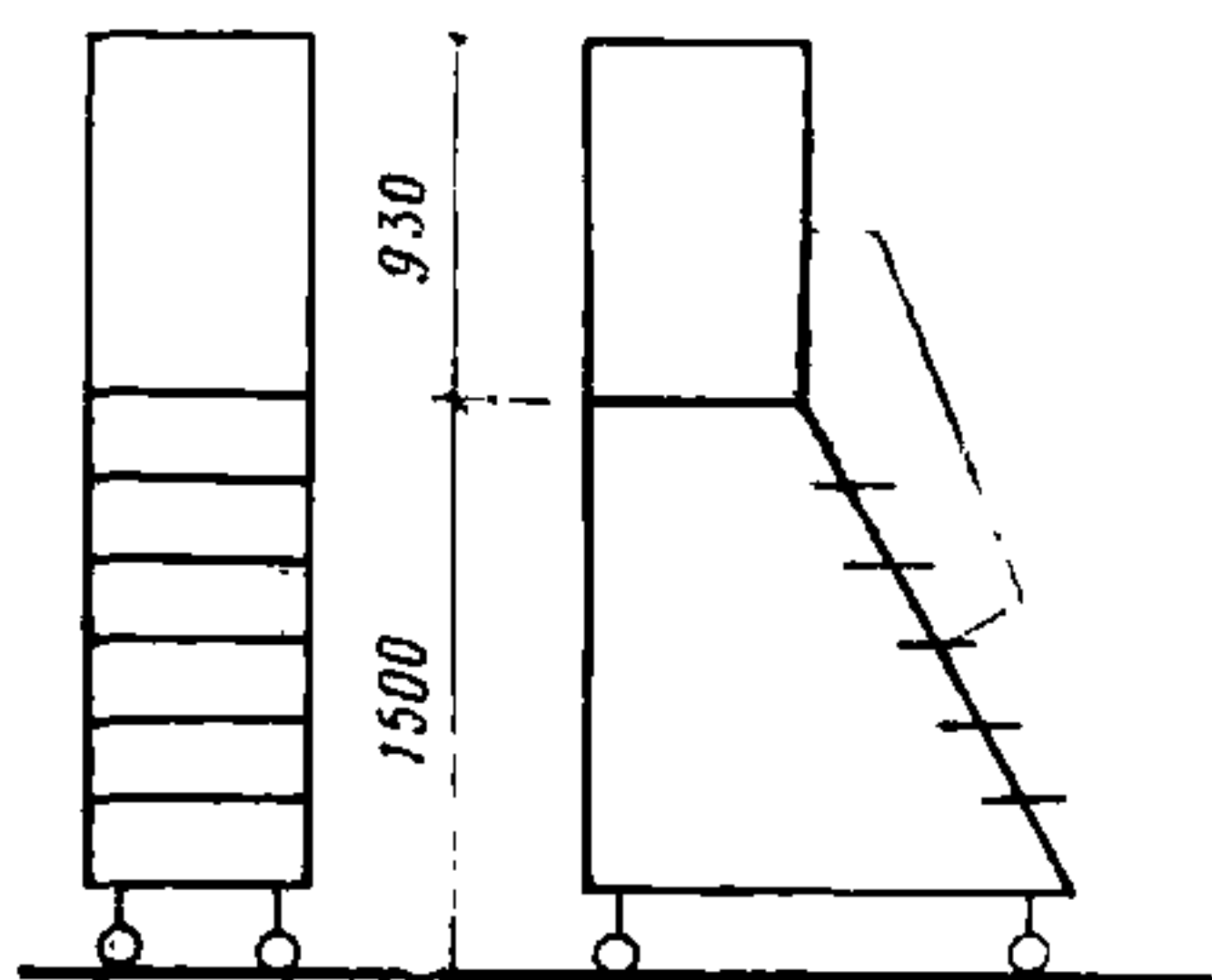

ПРИМЕНЕНИЕ 23

766. Стремянка
Шифр 6-05-01-05

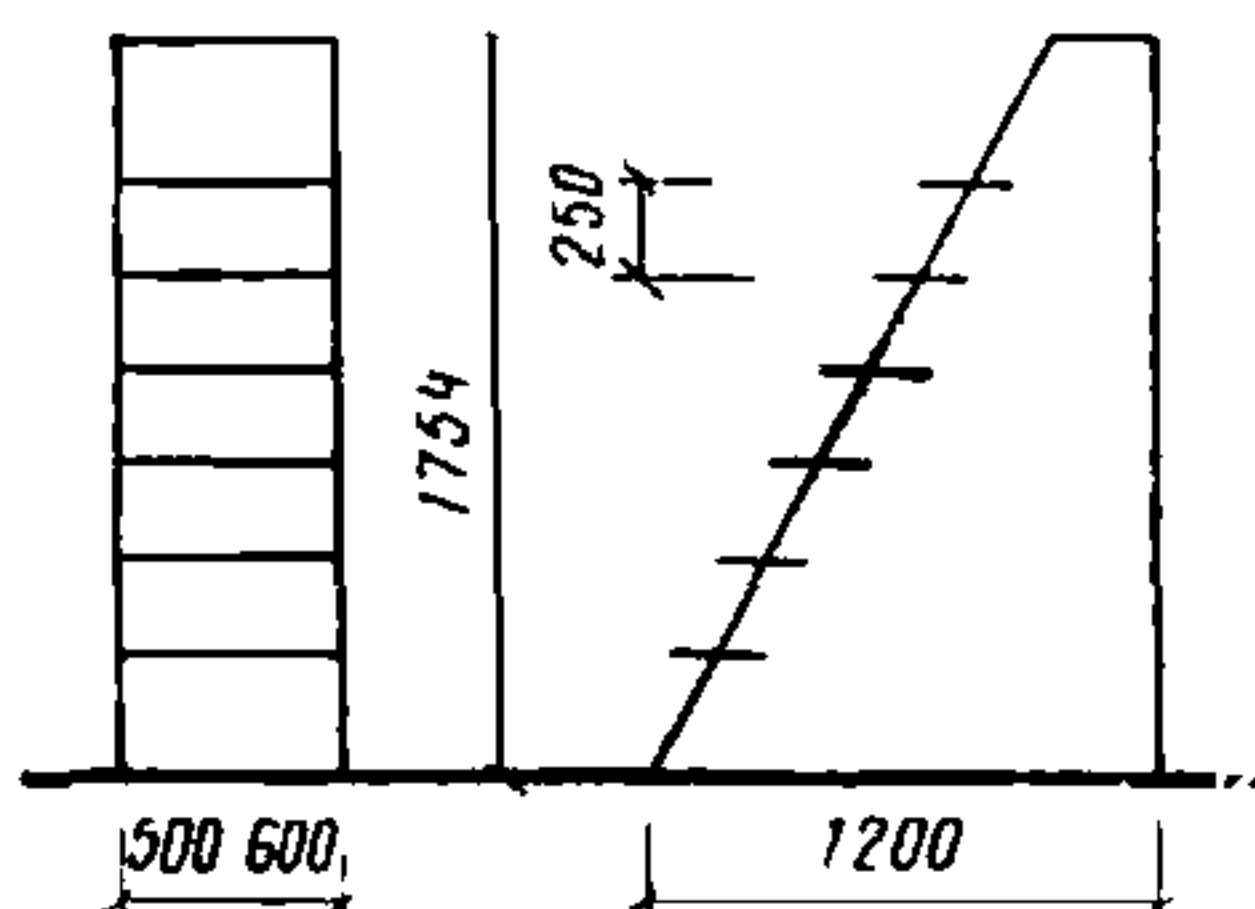

ПРИМЕНЕНИЕ 23

6-06. Лесенки

767. Лесенка (для читального зала)
Шифр 6-06-01-01

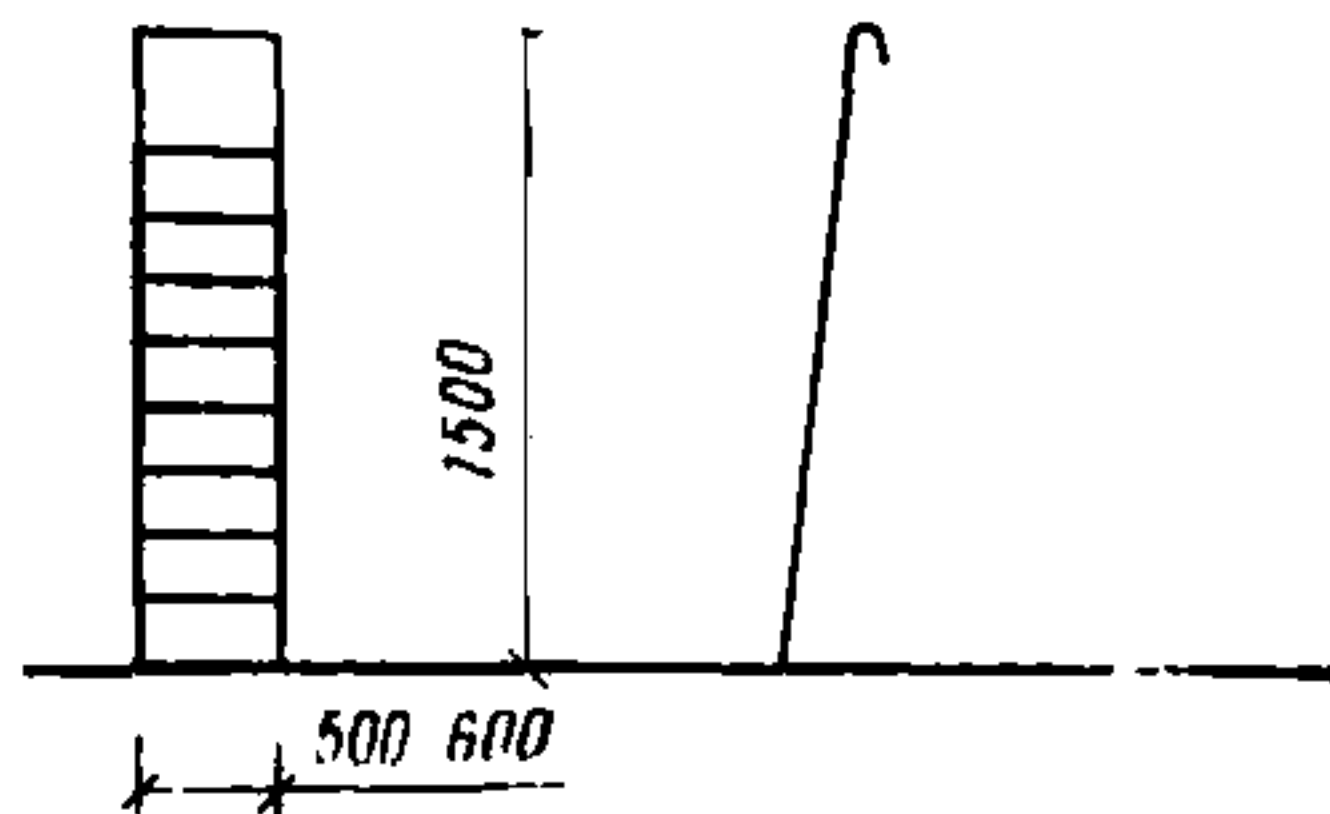

ПРИМЕНЕНИЕ 6, 21,
23, 26

6-07. Цветочницы

768. Цветочница квадратная
на один поддон
Шифр 6-07-01-01

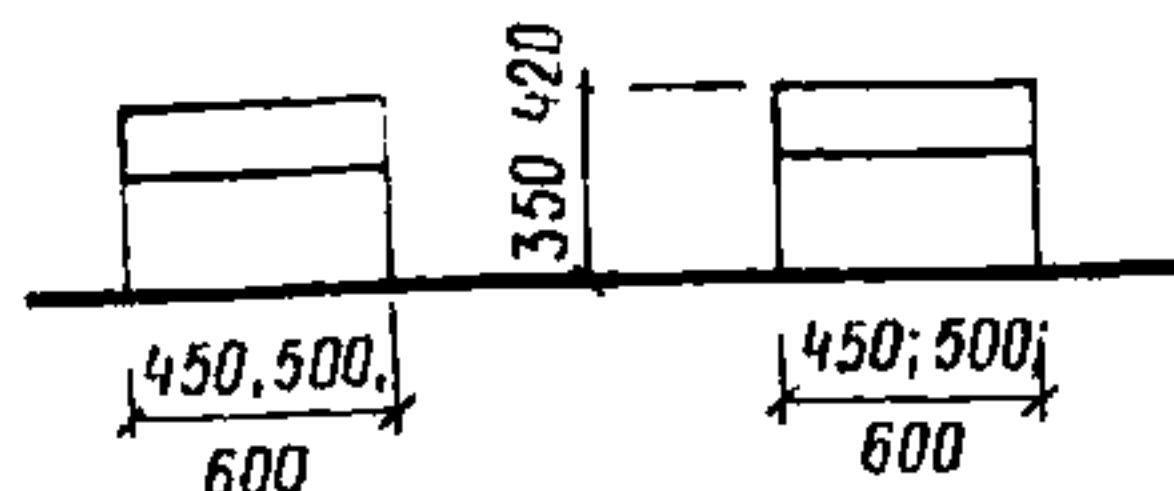

ПРИМЕНЕНИЕ 1, 2, 3
4, 5, 6, 7, 8, 9, 10, 11,
14, 15, 16, 17, 18, 19, 20,
21, 22, 23, 24, 25, 26

769. Цветочница квадратная
на два поддона
Шифр 6-07-01-02

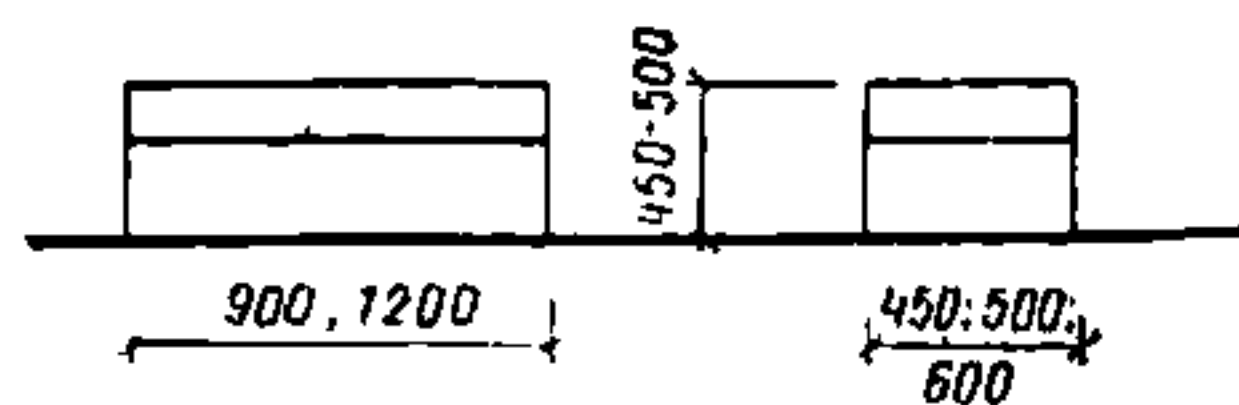

ПРИМЕНЕНИЕ 1, 2, 6,
7, 8, 9, 10, 11, 12, 14,
15, 17, 18, 19, 20, 21, 22,
23, 24, 25, 26

770. Цветочница квадратная
на три поддона
Шифр 6-07-01-03

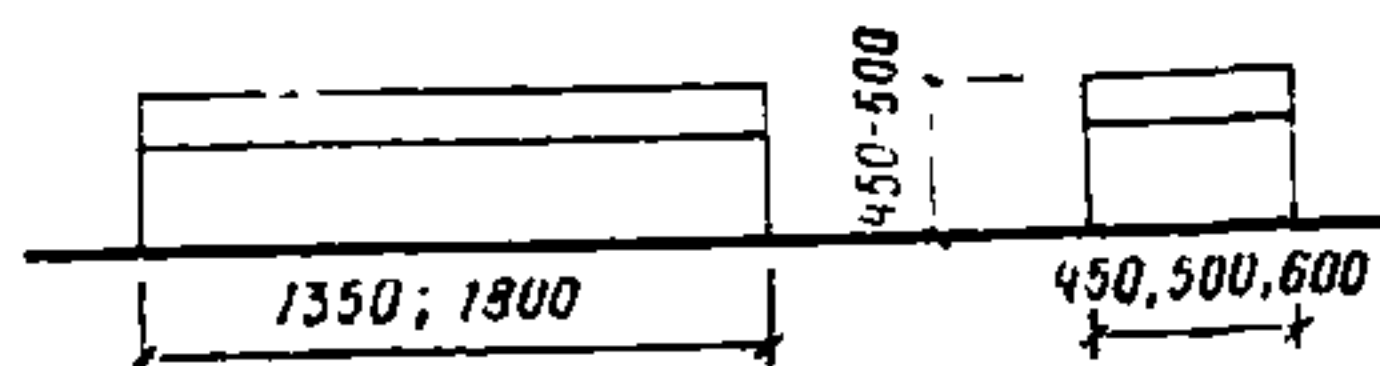

ПРИМЕНЕНИЕ 1, 2, 3,
4, 5, 6, 7, 8, 9, 10, 11,
12, 14, 15, 16, 17, 18,
19, 20, 21, 22, 23, 24, 25,
26

6-08. Стенки гимнастические

771. Стенка гимнастическая
Шифр 6-08-06-01

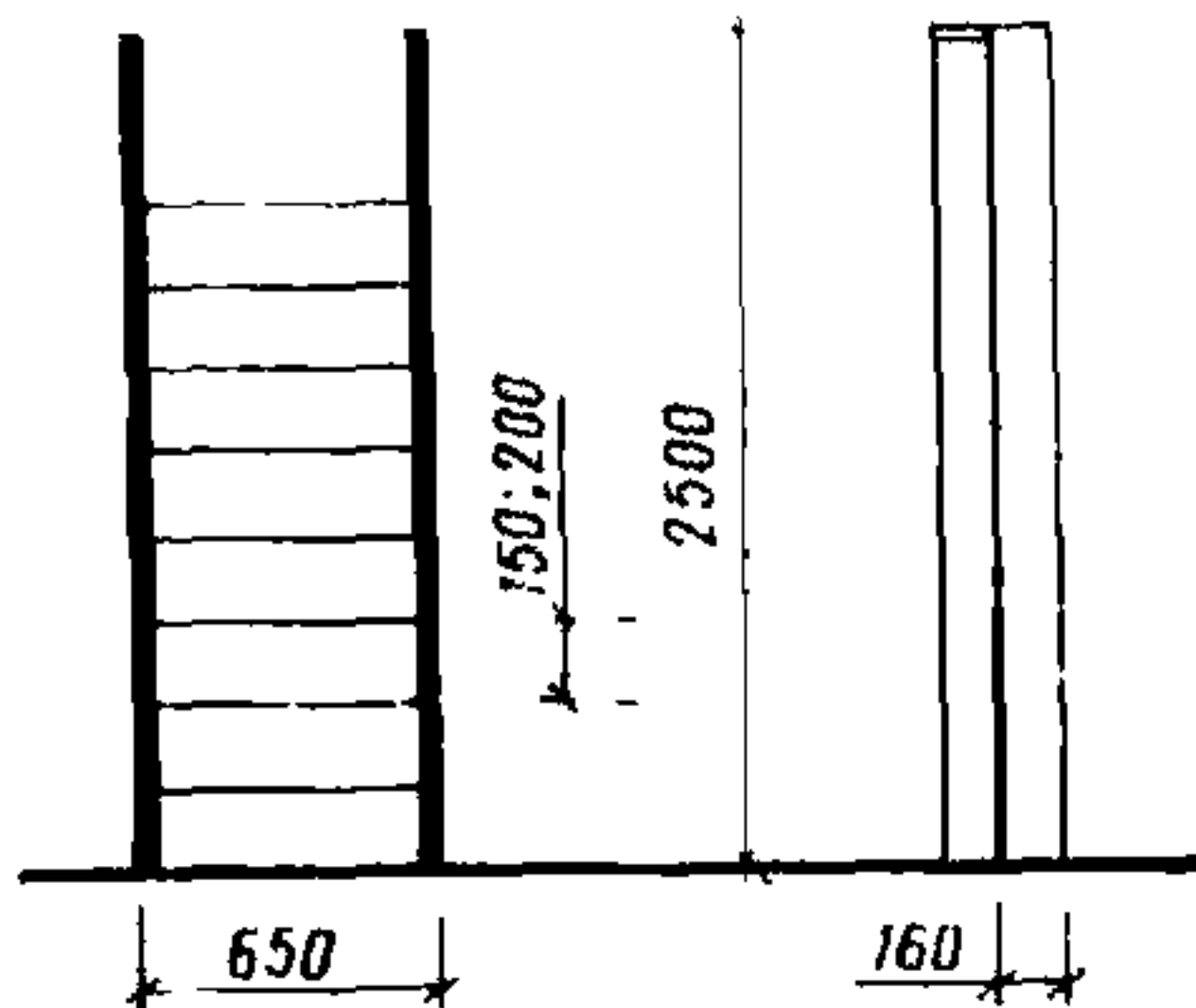

ПРИМЕНЕНИЕ 1

772. Стенка гимнастическая
Шифр 6-08-06-02

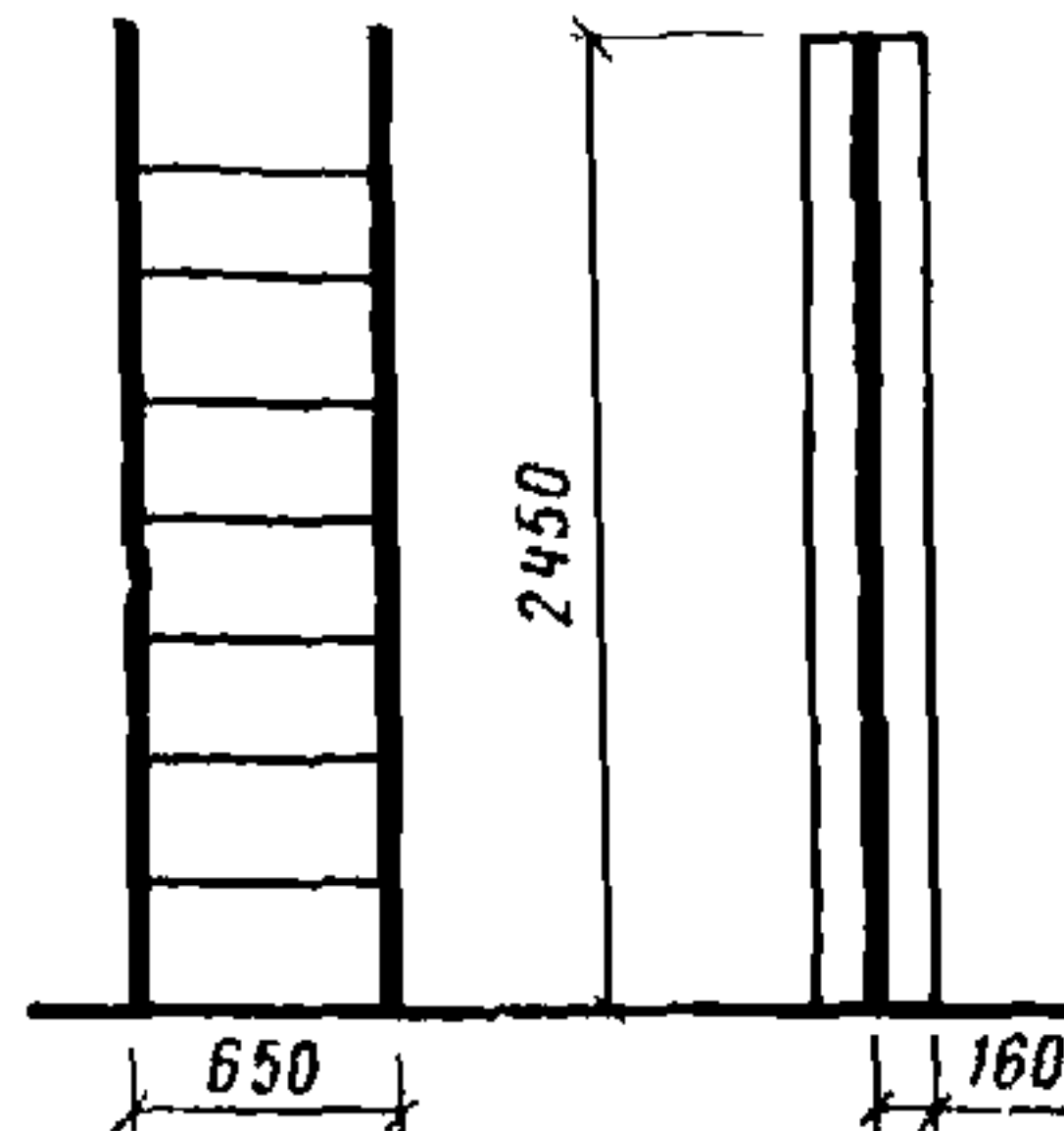

ПРИМЕНЕНИЕ 2, 6, 7,
15, 16, 17

773. Шведская стенка-трибуна для спортзалов
Шифр 6-08-06-03

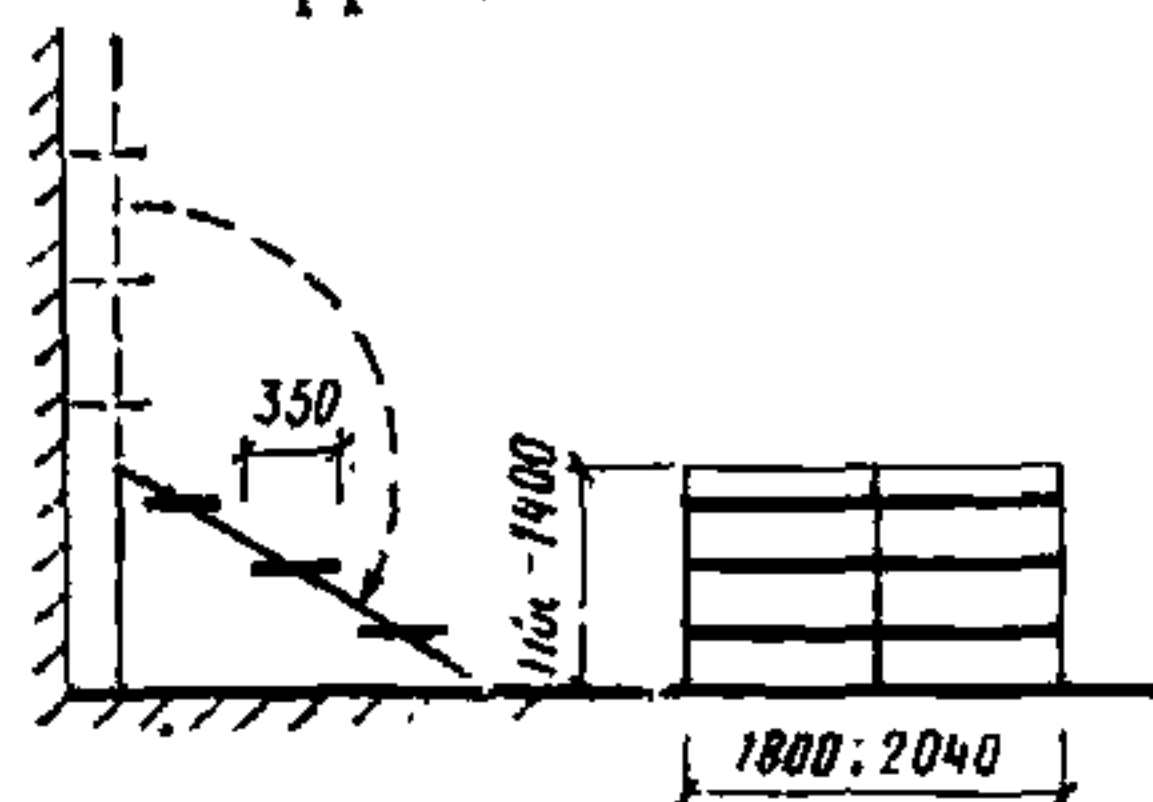

ПРИМЕНЕНИЕ 12, 14,
8, 17, 18, 25, 26

СОДЕРЖАНИЕ

	3		Стр.
Основные положения			
1. Мебель для работы на горизонтальных и наклонных плоскостях			
1-01. Столы	6	1-04. Стойки-барьеры	41
1-01-01. Детские	6	1-04-01. Буфетные	41
1-01-02. Учебных помещений	7	1-04-02. Специализированные	42
1-01-03. Учебно-производственные	13	1-05. Кассовые кабины	44
1-01-04. Канцелярские	18	1-06. Трибуны	45
1-01-05. Чертежные	20		
1-01-06. Для предприятий связи	21	2. Мебель для сидения	
1-01-07. Для кружковой работы	26	2-01. Стулья	45
1-01-08. Библиотечные	27	2-01-01. Детские	46
1-01-09. Медицинские	28	2-01-02. Ученические	46
1-01-10. Производственные	29	2-01-03. Аудиторные	46
1-01-11. Обеденные	37	2-01-04. Рабочие	47
1-01-12. Для спальных комнат	39	2-01-05. Для универсальных залов	48
1-01-13. Для отдыха	38	2-01-06. Для столовых и кафе	49
1-02. Мольберты, пюпитры	39	2-02. Кресла	49
1-03. Прилавки	40	2-02-01. Детские	49
1-03-01. Для продовольственных товаров	40	2-02-02. Рабочие	49
1-03-02. Для промышленных товаров	40	2-02-03. Театральные	50
1-03-03. Для предприятий связи	40	2-02-04. Для универсальных помещений	51
		2-02-05. Ресторанные	52
		2-02-06. Для отдыха	52
		2-03. Диваны	53

2-03-01. Для административных помещений	53	3-02-06. Для спортивного инвентаря	106
2-03-02. Для отдыха	53	3-03. Горки	107
2-04. Скамьи	54	3-03-01. Пристенные	107
2-04-01. Детские	54	3-03-02. Островные	107
2-04-02. Для рекреаций	54	3-03-03. Вешала	107
2-04-03. Для спорта	55	3-04. Тумбы	108
2-04-04. Для предприятий общественного питания	57	3-04-01. Рабочие	108
2-04-05. Для хора	57	3-04-02. Прикроватные	109
2-04-06. Уличные	57	3-05. Вешалки	110
2-05. Банкетки	58	3-05-01. Детские	110
2-06. Табуреты	58	3-05-02. Гардеробные	110
2-06-01. Детские	58	3-06. Лари	112
2-06-02. Рабочие	59	3-07. Витрины	112
2-06-03. Барные	59	3-07-01. Напольные	112
		3-07-02. Настенные	112
		3-08. Стенды	113
		3-09. Подставки	113
		3-09-01. Для учебных пособий	113
		3-09-02. Для торговли и бытового обслуживания	116
		3-09-03. Медицинские	115
		3-09-04. Для учреждений отдыха	117
3. Мебель для хранения и экспозиции			
3-01. Шкафы	60	4. Мебель для перевозки клади	
3-01-01. Детские	60	4-01. Тележки	118
3-01-02. Для учебных пособий	61	5. Мебель для лежания	
3-01-03. Вытяжные	85	5-01. Кровати	120
3-01-04. Канцелярские	86	5-01-01. Детские	120
3-01-05. Библиотечные	87	5-01-02. Подростковые	120
3-01-06. Медицинские	88	5-01-03. Взрослые	120
3-01-07. Для клубных помещений	89	5-01-04. Медицинские	121
3-01-08. Для отделений связи и сберкасс	91	5-02. Диваны-кровати	121
3-01-09. Для предприятий торговли и бытового обслуживания	94	5-03. Кушетки	121
3-01-10. Для одежды	97	5-04. Лежанки	122
3-01-11. Для предприятий общественного питания (для посуды и продуктов)	100	6. Разная мебель	
3-01-12. Для хозяйственного инвентаря	101	6-01. Маневрное оборудование	123
3-02. Стеллажи	102	6-02. Классные и приколочные доски	124
3-02-01. Детские	102	6-03. Ширмы	126
3-02-02. Для учебных помещений	102	6-04. Экраны	126
3-02-03. Для предприятий бытового обслуживания	103	6-05. Стремянки	126
3-02-04. Для предприятий торговли	104	6-06. Лесенки	127
3-02-05. Библиотечные	104	6-07. Цветочницы	127
		6-08. Стенки гимнастические	128

ЦНИИЭП учебных зданий
Госгражданстрой

**ЕДИНАЯ НОМЕНКЛАТУРА МЕБЕЛИ И ОБОРУДОВАНИЯ
ОБЩЕСТВЕННОГО ЗДАНИЯ МАССОВОГО СТРОИТЕЛЬСТВА**

Редакция инструктивно-нормативной литературы
Зав. редакцией Г. А. Жигачева
Редактор Е. А. Волкова
Мл. редактор Л. И. Месяцева
Технический редактор В. Д. Павлова
Корректор Н. А. Беляева
Н/К

Сдано в набор 02.06.82 Подписано в печать 20.10.82 Т-19534 Формат 84×108/32
Бумага тип. № 2 Гарнитура «Литературная» Печать высокая Усл. печ. л. 6,72
Усл. кр.-отт. 7,03 Уч.-изд. л. 7,98 Тираж 15.000 экз.
Изд. № XII—9205 Заказ № 138 Цена 40 коп.

Стройиздат, 101442, Москва, Каляевская, 23а

Подольский филиал производственного объединения «Периодика»
Союзполиграфпрома при Государственном комитете СССР
по делам издательств, полиграфии и книжной торговли
г. Подольск, ул. Кирова, д. 25