

ТИПОВЫЕ МАТЕРИАЛЫ ДЛЯ ПРОЕКТИРОВАНИЯ

21-0-6.86

УЧАСТКИ ДЕТСКИХ ЯСЛЕЙ-САДОВ

АЛЬБОМ 1

ЗАСТРОЙКА И БЛАГОУСТРОЙСТВО УЧАСТКОВ ДЕТСКИХ ЯСЛЕЙ-САДОВ

2194/1

Госстрой СССР
ЦЕНТРАЛЬНЫЙ ИНСТИТУТ ТИПОВОГО ПРОЕКТИРОВАНИЯ
Свердловский филиал
620062, г.Свердловск-62, ул.Чебышева,4
Заказ № 3734 Инв. № 2194/1 тираж 1700
Сдано в печать 7.07. 1987 г. цена 1-22

ТИПОВЫЕ МАТЕРИАЛЫ ДЛЯ ПРОЕКТИРОВАНИЯ

21-0-6.86

УЧАСТКИ ДЕТСКИХ ЯСЛЕЙ-САДОВ

АЛЬБОМ I

СОСТАВ ПРОЕКТА:

АЛЬБОМ I ЗАСТРОЙКА И БЛАГОУСТРОЙСТВО УЧАСТКОВ ДЕТСКИХ ЯСЛЕЙ-САДОВ

2194/1

Разработан институтом „Белгоспроект“

Директор института  Г.И. Лиопо

Главный инженер института  А.М. Телеш

Начальник АКМ-4  Р.З. Кнауер

Главный архитектор проекта  З.Р. Вишневская

Утвержден Госстроем БССР
приказ №215 от 15.12.86 г.
Введен в действие
институтом „Белгоспроект“
приказ №217 от 30.09.86 г.

Авторский коллектив:

Архитекторы Э.Р. Вишневецкая, Г.В. Бокун

- Проект разработан в соответствии с требованиями
1. СНиП II-60-75** Планировка и застройка городов, поселков и сельских населенных пунктов;
 2. СНиП II-64-80 Детские дошкольные учреждения;
 3. Пособие по проектированию детских дошкольных учреждений (к СНиП II-64-80) ЦНИИЭП учебных зданий Москва 1985 год;
 4. Рекомендации по размещению, планировке и оборудованию участков дошкольных учреждений. ЦНИИЭП учебных зданий, Москва, 1984 год;
 5. Указания по проектированию участка детсада-яслей VI-52 Варш. Глав АПУ г. Москвы, Тех. отдел, 1980 год;
 6. СН 441-72. Указания по проектированию ограждений площадок и участков предприятий, зданий и сооружений.

Ведомость ссылочных и прилагаемых документов

Обозначение	Наименование	Примечание организация разработка
Т.п. 212-2-53/79	Детские ясли-сад на 190 мест универсального назначения (стены-керамзитобетонные панели)	БЕЛГОСПРОЕКТ г. Минск
Т.п. 212-2-143	Детские ясли-сад на 280 мест универсального назначения (стены-керамзитобетонные панели)	
Т.п. 214-2-159	Детские ясли-сад на 320 мест универсального назначения (стены из кирпича)	
Эксп. проект	Экспериментальные детские ясли-сад на 330 мест в конструкциях серии 1.099.1-1.	
Т.п. 310-04-9.86	Типовые проекты площадок для обучения детей правилам дорожного движения на участках школ и дошкольных учреждений.	

Условные обозначения покрытий и зеленых насаждений см. на планах покрытий и дендропланах

98-9-0-16

Имя, фамилия, должность и дата заполнения

Соответствие проекта действующим нормам и правилам удостоверяю

Главный архитектор проекта *Э.Р. Вишневецкая* Э.Р.

21-0-6.86		ГП-1				
Зам. дир. по тех. части	Потолов	07.85	Участки детских яслей-садов	стадия	лист	листов
Нач. АКП-1	Кандузр	07.85				
Гл. констр.	Михайловский	07.85	Общие данные (начало)	Р	1	31
ГАП	Вишневецкая	07.85				
Ст. арх.	Бокун	07.85				
И. контр.	Полушвино	07.85	БЕЛГОСПРОЕКТ г. Минск			

ФОРМАТ А3

2194/1

Лист	Наименование	Примечание
1	2	3
1	Общие данные (начало)	
2	Общие данные (продолжение)	
3	Общие данные (продолжение)	
4	Общие данные (продолжение)	
5	Общие данные (продолжение)	
6	Общие данные (окончание)	
7	Детские ясли-сад на 140 мест универсального назначения. Генплан. Примерное решение.	
8	Детские ясли-сад на 140 мест универсального назначения Сводный лист таблиц.	
9	Детские ясли-сад на 140 мест универсального назначения План покрытий. Примерное решение	
10	Детские ясли-сад на 140 мест универсального назначения. Озеленение. Дендроплан. Примерное решение	
11	Детские ясли-сад на 280 мест универсального назначения Генплан. Примерное решение	
12	Детские ясли-сад на 280 мест универсального назначения Сводный лист таблиц.	
13	Детские ясли-сад на 280 мест универсального назначения План покрытий. Примерное решение	
14	Детские ясли-сад на 280 мест универсального назначения Озеленение. Дендроплан. Примерное решение	
15	Детские ясли-сад на 320 мест универсального назначения Генплан. Примерное решение	
16	Детские ясли-сад на 320 мест универсального назначения Сводный лист таблиц.	
17	Детские ясли-сад на 320 мест универсального назначения План покрытий. Примерное решение	
18	Детские ясли-сад на 320 мест универсального назначения Озеленение. Дендроплан. Примерное решение.	
19	Экспериментальные ясли-сад на 330 мест	

1	2	3
	Генплан. Примерное решение	
20	Экспериментальные ясли-сад на 330 мест Сводный лист таблиц	
21	Экспериментальные ясли-сад на 330 мест План покрытий. Примерное решение	
22	Экспериментальные ясли-сад на 330 мест Озеленение. Дендроплан. Примерное решение	
23	Детские ясли-сад на 280 мест универсального назначения. Варианты генпланов	
24	Схемы компоновок групповых площадок	
25	Детские ясли-сад на 140, 280, 320 мест универсального назначения. Оборудование площадок	
26	Детские ясли-сад на 140, 280, 320 мест универсального назначения. Групповые площадки. Рекомендации по оборудованию	
27	Детские ясли-сад на 140, 280, 320 мест универсального назначения. Общая физкультурная площадка. Рекомендации по оборудованию	
28	Общая физкультурная площадка. Примерное решение с расстановкой оборудования	
29	Групповые тематические площадки Примеры оборудования	

21-0-6.86

ИВ.№ подл. Подпись и дата. Взамени №

		21-0-6.86		ГП-1	
Нач. АИИ КИСУЭР	07.85	Участки детских яслей - садов	Р	2	
Гл. конст. Михайловская	07.85				
ГАП Вишневецкая	07.85				
Ст. арх. Бокуш	07.85				
Н. контр. Лиличенко	07.85				
Общие данные (продолжение)			БЕЛГОСПРОЕКТ г. Минск		

Экспликация зданий, сооружений и зон участка сада-яслей

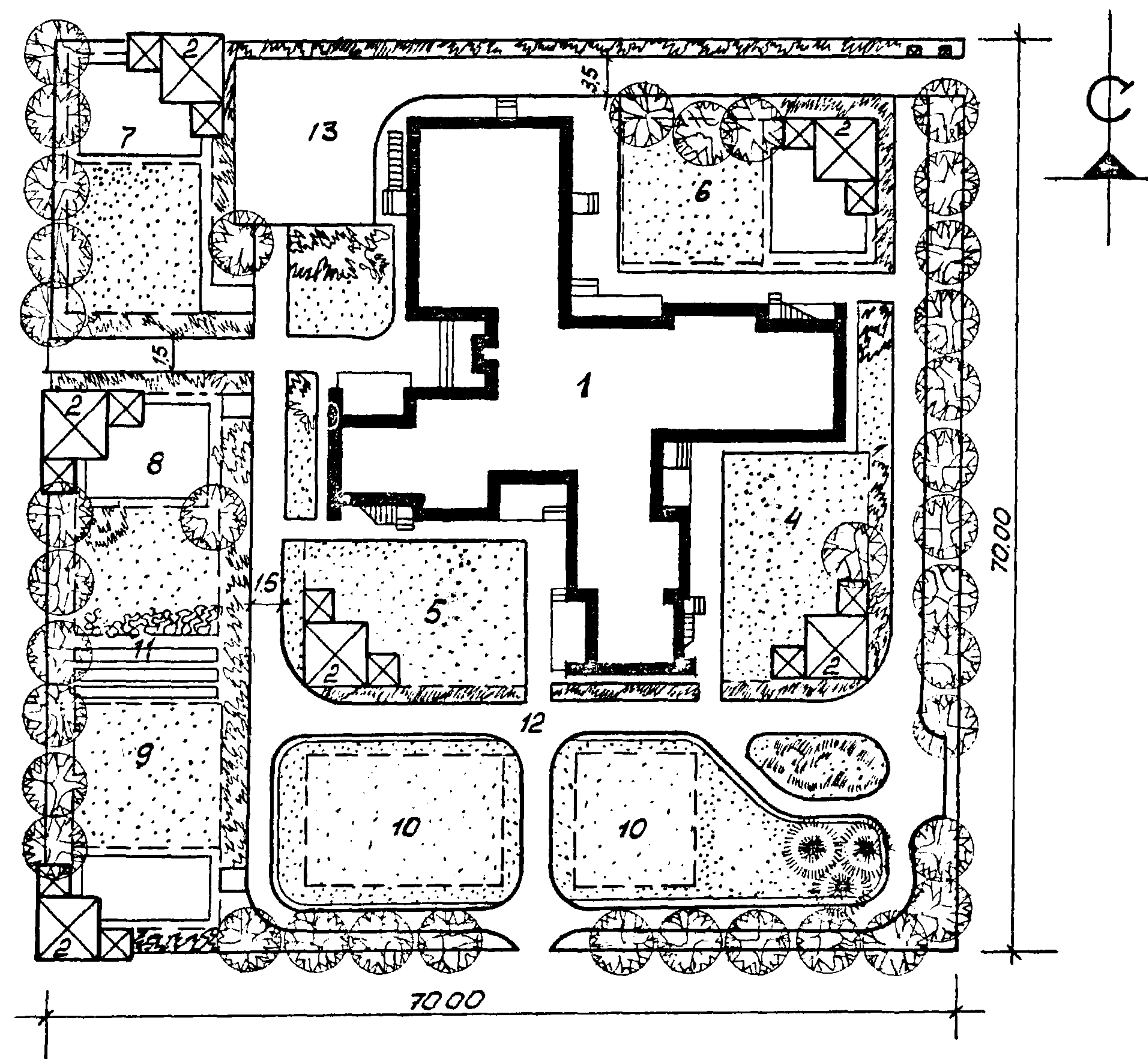

№ по ПП	Наименование	№ типовой проекта	кол-во	этажи наг. этаж	площ. кв. м
1	Здание детсада-яслей на 140 мест	212-2-53/79	1	2 панельн.	721.86
2	Темевые навесы тип ГБ	310-4-1	6	1 ж/б	240 40*6
3	Групповые площадки для детей в возрасте от 2 мес до 1 года		—		—
4	Групповые площадки для детей в возрасте от 1 года до 2 лет		1		100
5	Групповые площадки для детей в возрасте от 2 до 3 лет		1		150
6	Групповые площадки для детей в возрасте от 3 до 4 лет		1		180
7	Групповые площадки для детей в возрасте от 4 до 5 лет		1		180
8	Групповые площадки для детей в возрасте от 5 до 6 лет		1		180
9	Групповые площадки для детей в возрасте от 6 до 7 лет		1		180
10	Общая физкультурная площ		1		250
11	Огород-ягодник		4		60 15*4
12	Площадка для изучения ПДД	310-04-2.86	1		1120
13	Товарно-сервисная площадка		1		100

21-0-6.86

№ подл. Подпись и дата. Взам. инв. №

		21-0-6.86		ГП-1	
Науч. АКМ Ч	Яковлев	07.85	Участки детских яслей - садов	Стадия	Лист
Ст. констр.	Михайловский	07.85		Р	7
ГАП	Вишневская	07.85	Детские ясли-сад на 140 мест универсального назначения. Генплан, Примерное решение.	БЕЛГОСПРОЕКТ г. Минск Формат А3	
Ст. арх.	Бокун	07.85			
Н. констр.	Лиллюцента	07.85			

Баланс территории

№ п.п.	Наименование	Площадь м ²	%
1	Общая площадь участка	5110	100
2	Площадь застройки	890	17.4
3	Площадь покрытий	1135*425	22.5
4	Площадь озеленения	2810	55.1

Ведомость малых архитектурных форм

№ по гп	Наименование	№ типового проекта	кол. шт.	
1	2	3	4	
3	Зонт теневой	т.п. 310-4-1	1	
от 2 м до 10 м	Скамья детская Тип II	"	4	
	Столик для игр Тип III	"	2	
	Урна Тип III	"	1	
	Манеж	"	2	
4	Зонт теневой	"	1	
от 1 года до 2 лет	Скамья детская Тип I	"	4	
	Столик для игр Тип I	"	2	
	Урна Тип III	"	1	
	Песочница Тип I	"	1	
	Манеж	"	1	
	Барьер	"	4	
	Лесенки-ступеньки	"	1	
	Горка-манеж	"	1	
	5	Зонт теневой	"	1
	от 2-х до 3 лет	Скамья детская Тип I-II	"	4
Столик для игр Тип I-II		"	2	
Урна Тип III		"	1	
Песочница Тип I		"	1	
Горка из бревен		"	1	
от 2-х до 3 лет	Барьер	"	3	
	Лесенки-перекладины Тип I	"	1	

1	2	3	4	
6	Качалка-балансир Тип III	т.п. 310-4-1	1	
от 3-х до 4 лет	Скамья детская Тип II	"	4	
	Столик для игр Тип II	"	2	
	Урна Тип III	"	1	
	Дворик песочный Тип II	"	1	
	Горка из бревен	"	1	
	Качалка-балансир Тип III	"	1	
	Горка-скат Тип II А	"	1	
	Лесенки-перекладины Тип II	"	1	
	7	Скамья детская Тип II-III	"	4
	от 4-х до 5 лет	Столик для игр Тип II-III	"	2
Урна Тип III		"	1	
Дворик песочный Тип III		"	1	
Горка из бревен		"	1	
Качалка-балансир Тип III		"	1	
Горка-скат Тип II А		"	1	
Спираль		"	1	
8		Скамья детская Тип II	"	4
от 5 до 6 лет		Столик для игр Тип III	"	2
		Урна Тип III	"	1
	Дворик песочный Тип III	"	1	
	Горка из бревен	"	1	
	Бум Тип II А, Б	"	2	

1	2	3	4	
9	Качалка-балансир Тип III	т.п. 310-4-1	1	
от 6 до 7 лет	Горка-скат Тип II А	"	1	
	Скамья детская Тип II-III	"	4	
	Столик для игр Тип III	"	2	
	Урна Тип III	"	1	
	Дворик песочный Тип II	"	1	
	Горка из бревен	"	1	
	Бум Тип II Б, В	"	2	
	Качели	"	1	
	Горка-скат Тип I	"	1	
	10	Бум Тип II, Б, В	"	3
от 7 до 8 лет	Лиданы Тип I, II	"	2	
	Дорожные знаки и указатели	т.п. 310-04-9.86		
	14	Кантейнер для пищевых отходов	310-5-4	
	15	Площадка для сбора мусора	"	1
	Металлическая ограда из сетчатых панелей	серия 3.017	286мм	
	Металлические сетчатые ворота с калиткой	310-4-1	1	
	Металлические сетчатые калитки	"	2	

21-0-6.86

№ п.п. подл. Подпись и дата. Взамин лист №

- Обязательное оборудование
 - Дополнительное оборудование
- Теневые навесы учтены в экспликации лист 7.

Номера по генплану (ГП) 1, 2 и 11-13 см. на листе 7, данного альбома

21-0-6.86		ГП-1	
Исполн. КИСУЭР	07.85	Участки детских яслей-садов	СТАДИЯ ЛИСТ
Гл. констр. Михайловский	07.85		
Г.АП. Вишневская	07.85	Детские ясли-сад и дошкольные учреждения универсального назначения свободный лист таблицы	Листов
Ст. арх. Бокун	07.85		
Исполн. Пулюшенко	07.85		
		Р	В
		БЕЛГОСПРОЕКТ г. Минск	

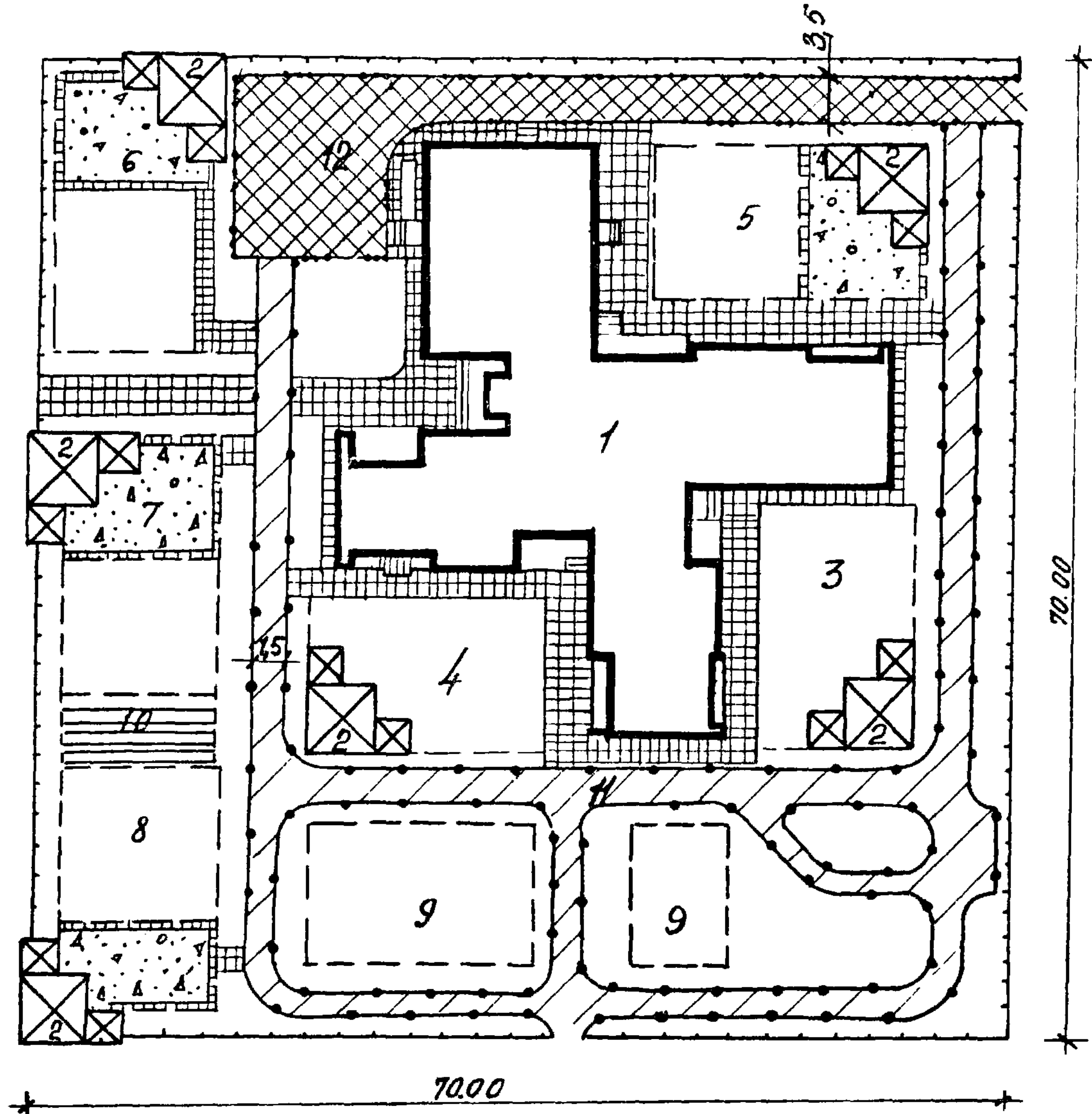

Экспликация зданий, сооружений и зон участка сада-яслей

1	Здание дет. сада-яслей на 140 мест	7	Групповые площадки для детей в возрасте от 5 до 6 лет
2	Теневые навесы	8	Групповые площадки для детей в возрасте от 6 до 7 лет
3	Групповые площадки для детей в возрасте от 1 года до 2 лет	9	Общая физкультурная площадка
4	Групповые площадки для детей в возрасте от 2 до 3 лет	10	Огород-ягодник
5	Групповые площадки для детей в возрасте от 3 до 4 лет	11	Площадка для изучения ПДД
6	Групповые площадки для детей в возрасте от 4 до 5 лет	12	Хозяйственная площадка

Условные обозначения

- Проезды с асфальтобетонным покрытием
- Площадки и дорожки из бетонных плит размером 50x50x7 см
- Площадки из гранитных высевок
- Тротуары и отмостки из литого асфальта
- Бетонный борт сеч. 12(15)x30 см на бетонном основании
- Бетонный борт сеч. 8x20 см на бетонном основании

21-0-6.86

И.И. № подл. Подпись и дата Взам. инв. №

1. Работы по устройству покрытий на площадке по изучению правил дорожного движения ст. типовой проект 310-04-2.86

		21-0-6.86		ГП-1		
Нач. ЯКП	Князев	07.85	Участок детских яслей-садов	Стадия	Лист	Листов
ГАП	Вишневецкая	07.85		Р	9	
Гл. спец.	Барановский	07.85		Детские ясли-сад на 140 мест универсального назначения		
Рук. сек.	Казленко	07.85				
Рук. бриг.	Личина	07.85				
Инженер	Голышова	07.85	БЕЛГОСПРОЕКТ г. Минск			
И. контр.	Пилкошенко	07.85				формат А3

21-0-6.86

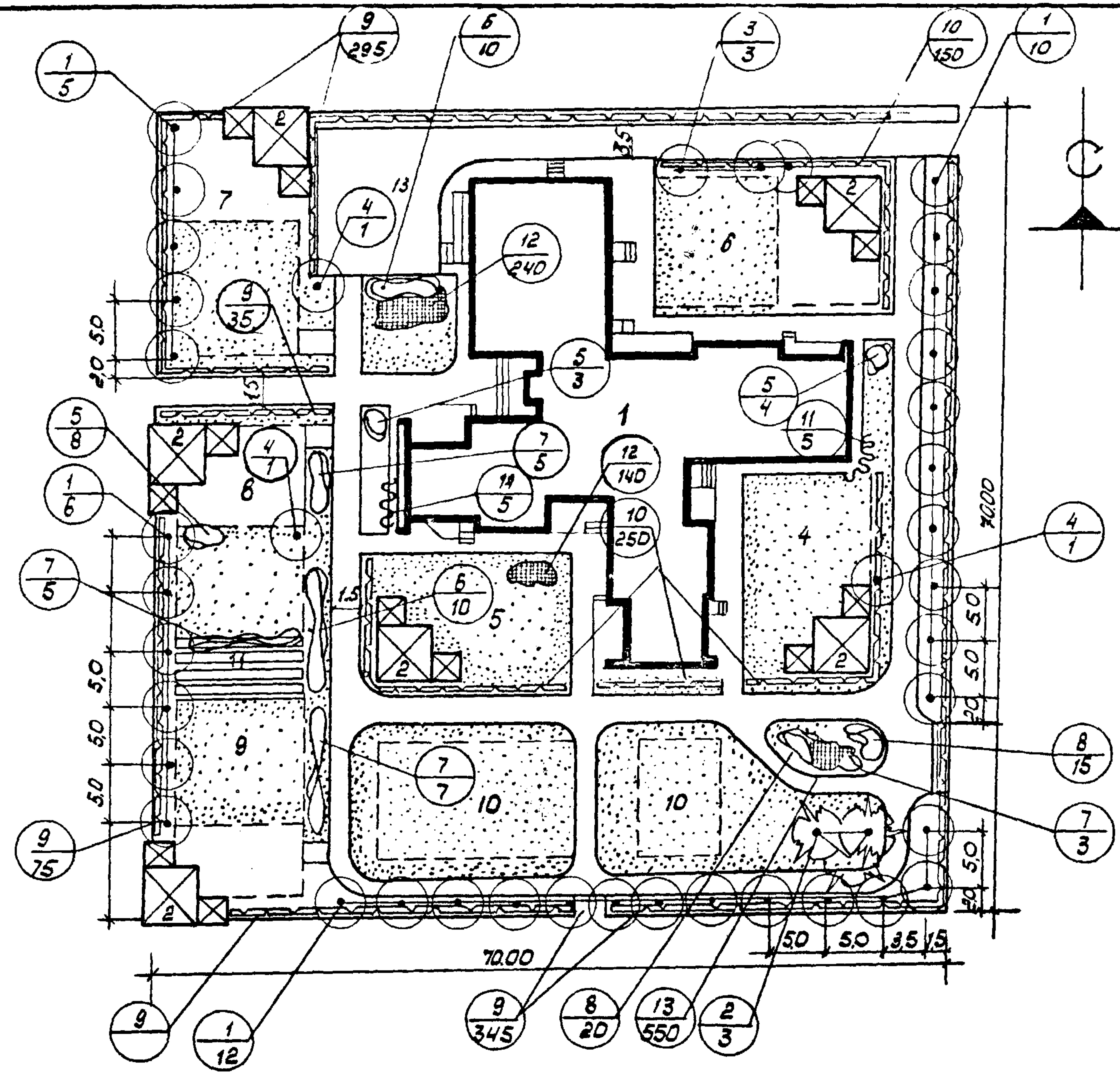

Ассортимент посадочного материала

№ по порядку	Наименование пород	Ев. изм.	Л-во шт.	возраст лет	Размер кома	Примечания
1	2	3	4	5	6	7
Деревья						
1	Липа мелколистная	шт	38	12	08 × 06	
2	Ель колючая ф. голубая	—	3	10	—	
3	Яблоня обыкновенная	—	3	8	без кома	
4	Ива русская ф. плакучая	—	3	—	—	
	Итого	шт	47			
Кустарники в группах						
5	Сирень обычная привитая	шт	15	5-6	без кома	
6	Смородина черная	—	20	3-4	без кома	
7	Смородина красная	—	20	—	—	
8	Спирея японская	—	35	—	—	
	Итого	шт	90			
Кустарники в изгороди						
9	Деревья белыя	шт	750	3-4	3 шт / п.м.	
10	Спирея средняя	—	400	—	5 шт / п.м.	
	Итого	шт	1150			
Вьющиеся кустарники						
11	Виноград дикий	шт	10	1	черепками через 1 м	
Цветы						
12	Многолетние (орлокс, астры)	шт	400			16 шт/м ²
13	Летники (тагетес)	шт	550			50 шт/м ²
	Газон обыкновенный	м ²	2200			
	Площадь озеленения	м ²	2580			

1. Экспликацию зданий, сооружений и зон участка сада-яслей см. лист 5 данного альбома.

Условные обозначения по озеленению

	Деревья лиственные
	Деревья хвойные
	Кустарник в изгороди
	Кустарник в группах
	Цветники
	Газон обыкновенный
	Вьющийся кустарник
	номер по таблице ассортимента
	Количество: штук, м ²

Имя, № подл. Подпись и дата. Ассортимент

21-0-6.86

ГП-1

Нач. АКМ	Л. Кучеро	07.85	Участки детских яслей - сад	Стадия	Лист	Листов
ГАП	Вишневецкая	07.85		Р	10	
Гр. спец.	Барановский	07.85				
Рук. вет.	Козленко	07.85		Детские ясли-сад на 140 мест		
Ст. инж.	Пашковская	07.85		универсального назначения		
Н. контр.	Пиллюшевский	07.85	Озеленение. Дендроплан. Прим. решение	БЕЛГОСПРОЕКТ г. Минск		

Экспликация зданий, сооруженный изом участка сада - яслей

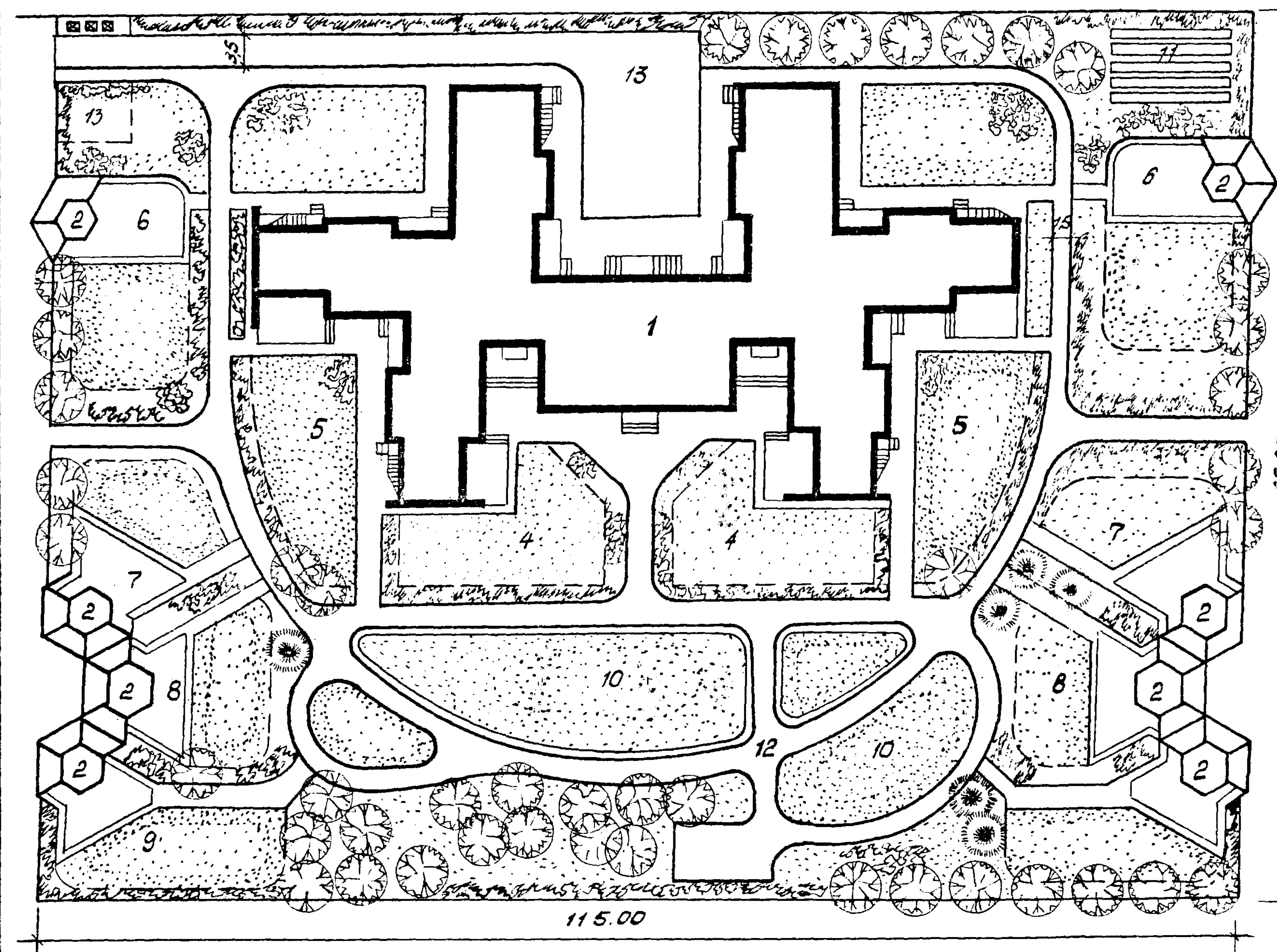

№ по пп	Наименование	№ типового проекта	Мат-во	этажи	площ. м ²
1	Здание дет. сада - яслей на 280 м.	212-2-143	1	$\frac{2}{\text{пом. ясл.}}$	13326
2	Теневые навесы Тип II А	310-4-1	$\frac{2}{2}$	$\frac{1}{2 \times 8}$	$\frac{320}{40 \times 8}$
3	Групповые площадки для детей в возрасте от 2 мес. до 1 года.				—
4	Групповые площадки для детей в возрасте от 1 года до 2 лет.		2		$\frac{200}{100 \times 2}$
5	Групповые площадки для детей в возрасте от 2 до 3 лет.		2		$\frac{300}{150 \times 2}$
6	Групповые площадки для детей в возрасте от 3 до 4 лет.		2		$\frac{350}{180 \times 2}$
7	Групповые площадки для детей в возрасте от 4 до 5 лет.		2		$\frac{360}{180 \times 2}$
8	Групповые площадки для детей в возрасте от 5 до 6 лет.		2		$\frac{350}{180 \times 2}$
9	Групповые площадки для детей в возрасте от 6 до 7 лет.		2		$\frac{360}{180 \times 2}$
10	Общая физкультурная площадка.		1		300
11	Огород - ягодник.		1		120
12	Площадка для изучения ПДД	310-04-986	1		1320
13	Хозяйственная площадка.		1		240

21-0-686

Лист № подл. Взам. инв. №

21-0-686		ГП-1	
И.к. АИИ-4	Л. ЮЗУД	07.85	Участки детских яслей - садов
Г.к. КОНСТ	М. КАЙЛОВИЧ	07.85	
ГАП	ВИШНЯВСКАЯ	07.85	Детский сад-ясли на 280 мест универсального назначения
Ст. арх.	БОЖИЧ	07.85	
Арх.	МЕЖОВИЧ	07.85	БЕЛГОСПРОЕКТ г. Минск
Н.к. КОНСТ.	П. КУШЕНКО	07.85	
Формат А3			

Баланс территории

№№ п.п.	Наименование	Площадь м ²	%
1	Общая площадь участка	9800	100
2	Площадь застройки	1659,6	16,9
3	Площадь покрытий	1835+1180	27,5
4	Площадь озеленения	5445	55,6

Ведомость малых архитектурных форм

№ по гп	Наименование	№ типового проекта	кол. шт.	
1	2	3	4	
3	Зонт теневой	310-4-1	1	
от 2 мес. до 1 года	• Скамья детская тип IV	"	4	
	• Столик для игр тип III	"	2	
	• Урна тип III	"	1	
	• Манеж	"	1	
4	Зонт теневой	"	1	
от 1 года до 2 лет	• Скамья детская тип I-II	"	4	
	• Столик для игр тип I-II	"	2	
	• Урна тип III	"	1	
	• Песочница тип II	"	1	
	• Манеж	"	1	
	• Барьер	"	4	
	• Лесенки-ступеньки	"	1	
	• Горка-манеж	"	1	
	5	Зонт теневой	"	1
	от 2-х до 3 лет	• Скамья детская тип I-II	"	4
• Столик для игр тип I-II		"	1	
• Урна тип III		"	1	
• Песочница тип II		"	1	
• Чаша-галерея		"	1	
от 3-х до 4 лет	• Барьер	"	3	
	• Лесенки-ступеньки	"	1	

1	2	3	4	
от 3-х до 4 лет	• Лесенки-перекладуны тип I	310-4-1	1	
	• Качалка-балансиры тип I	"	1	
	6	Скамья детская тип II	"	4
	• Столик для игр тип II	"	2	
	• Урна тип III	"	1	
	• Дворик песочный тип I	"	1	
от 4-х до 5 лет	• Чаша-галерея	"	1	
	• Балансир тип I	"	1	
	• Качалка-балансиры тип I	"	1	
	• Лиды тип I	"	1	
	• Лесенки-перекладуны тип II	"	1	
	7	Скамья детская тип II-III	"	4
	• Столик для игр тип II-III	"	2	
	• Урна тип III	"	1	
	• Дворик песочный тип I	"	1	
	• Лиды тип II	"	1	
от 5 до 6 лет	• Балансир тип II	"	1	
	• Качалка	"	1	
	• Сетка для лазанья тип I	"	1	
	8	Скамья детская тип III	"	4
	• Столик для игр тип III	"	2	
	• Урна тип III	"	1	
	• Дворик песочный тип I	"	1	

1	2	3	4	
от 5 до 6 лет	• Балансир тип II	"	1	
	• Качалка	"	1	
	• Арка-туннель	"	1	
	• Сетка для лазанья тип I	"	1	
от 6 до 7 лет	9	Скамья детская тип II-IV	"	4
	• Столик для игр тип III	"	2	
	• Урна тип III	"	1	
	• Дворик песочный тип I	"	1	
	• Балансир тип III	"	1	
	• Качалка тип I	"	1	
	• Спираль	"	1	
	• Сетка для лазанья тип II	"	1	
	10	Арка-гумнаст. лестница	"	2
	• Арка кольцо-мушкетер	"	1	
• Горка-искусств. рельеф	"	1		
11	Дорожные знаки ч. укр. детей	г.п. 21-02		
	15	Контейнер для пищевых отходов	310-5-4	2
от 7 до 8 лет	• Площадка для сбора мусора	"	1	
	• Металлическая ограда из сетчатых панелей	серия 3.017	396л.м.	
	• Металлические сетчатые ворота с колючей проволокой	310-4-1	1	
	• Металлические сетчатые калитки	"	2	

- Обязательное оборудование.
 - Дополнительное оборудование.
- Теневые навесы учтены в экспликации лист 14.

Номера по генплану (гп) 12, 14-15 см. на листе 11 данного альбома

21-0-6.86		ГП-1	
Участки детских яслей-садов		Страниц	Лист
		Р	12
Детские ясли-сад на 280 мест универсального назначения свободный лист таблиц		БЕЛГОСПРОЕКТ г. Минск	

21-0-6.86

Имя, № подл. Удостоверение и дата ввоза инв. №

Экспликация зданий, сооружений и зон участка сада-яслей

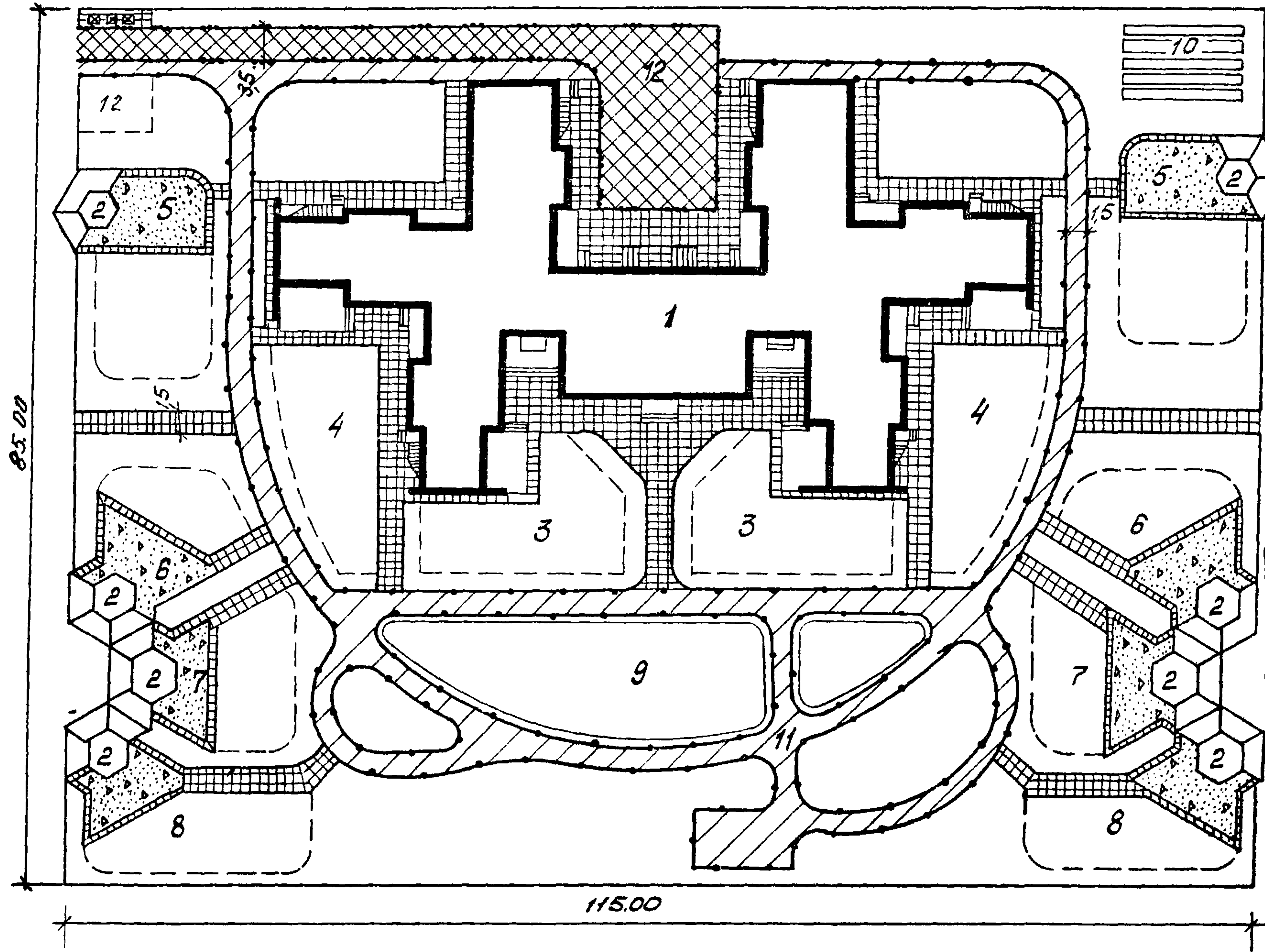

1	Здание детского сада на 280 мест	7	Групповые площадки для детей в возрасте от 5 до 6 лет
2	Теневые навесы	8	Групповые площадки для детей в возрасте от 6 до 7 лет
3	Групповые площадки для детей в возрасте от 1 года до 2 лет	9	Общая физкультурная площ.
4	Групповые площадки для детей в возрасте от 2 до 3 лет	10	Огород - ягодник
5	Групповые площадки для детей в возрасте от 3 до 4 лет	11	Площадка для изучения ЦДР
6	Групповые площадки для детей в возрасте от 4 до 5 лет	12	Ловиственная площадка

Условные обозначения

- Проезды с асфальтобетонным покрытием
- Площадки и дорожки из бетонных плит разм. 50x50 см.
- Площадки из гранитных высевок
- Тротуары и отмостки из литого асфальта
- Бетонный борт сч. 8x20 см. на бетонном основании
- Бетонный борт сч. 12(15)x30 см. на бетонном основании.

21-0-6.86

Име. № подл. Подпись и дата. Влаж. инв. №

1. Работы по устройству покрытий на площадке по изучению правил дорожного движения сж. типовой проект 310-04-9.86

		21-0-6.86		ГП-1		
Нач. АКМ-У	Якузов	07.85	Участки детских яслей - садов	Стадия	Лист	Листов
Гл. спец.	Вишневская	07.85		Р	13	
Рис. сес.	Барановский	07.85				
Рис. бриг.	Лункина	07.85				
Инженер	Пончарова	07.85				
Н. контр.	Литюшенко	07.85	Детские ясли - сад на 280 мест универсального назначения	БЕЛГОСПРОЕКТ г. Минск		
			План покрытий. Прим. решение			

Формат А3

2194/1

Экспликация зданий, сооружений и зон участка сада-яслей

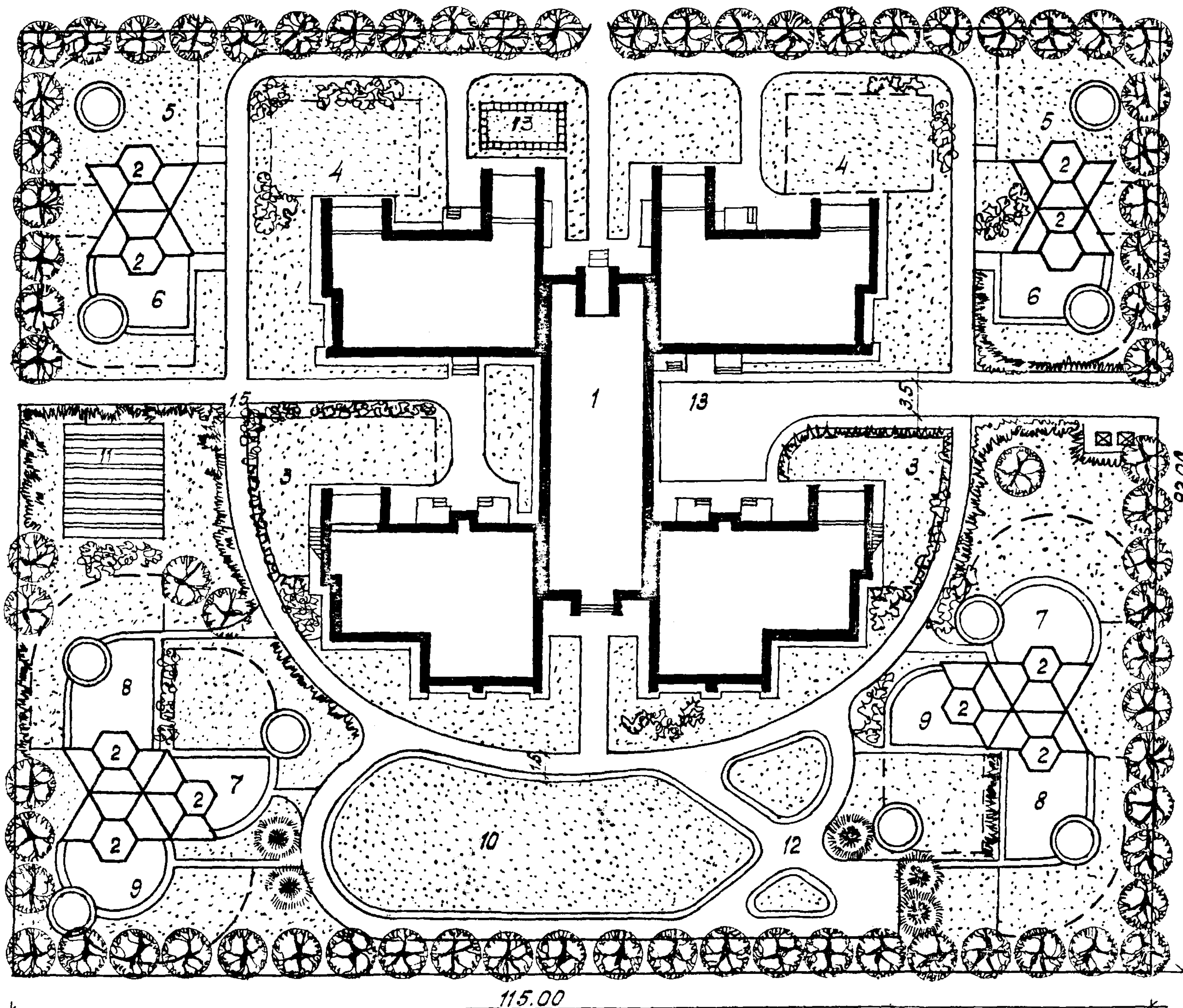

№№ по ГП	Наименование	№ типового проекта	ко.л-во	Этажн. мат. степ.	Площадь м ²
1	Здание дет. сада-яслей на 320 мест	214-2-159	1	$\frac{2}{100\%}$	1742.59
2	Теневые навесы Тип II Б	310-4-1	$\frac{6}{2}$	$\frac{1}{100\%}$	400 40x10
3	Групповые площадки для детей в возрасте от 2 мес. до 1 года		2		200 100x2
4	Групповые площадки для детей в возрасте от 1 года до 2 лет.		2		200 100x2
5	Групповые площадки для детей в возрасте от 2 до 3 лет		2		300 150x2
6	Групповые площадки для детей в возрасте от 3 до 4 лет		2		360 180x2
7	Групповые площадки для детей в возрасте от 4 до 5 лет		2		360 180x2
8	Групповые площадки для детей в возрасте от 5 до 6 лет		2		360 180x2
9	Групповые площадки для детей в возрасте от 6 до 4 лет		2		360 180x2
10	Общая физкультурная площадка		1		300
11	Огород-ягодник		2		120 75x8
12	Площадка для изучения под.	310-04-9.86	1		1800
13	Хозяйственная площадка		1		240

21-0-6.86

Взам. № 1
Подпись и дата
Ш.В.И. п.д.д.

21-0-6.86		ГП-1
Нач. АЕМ-4 К. Шацер 07.85 Гл. констр. Михайловская 07.85 ГАП Вушневская 07.85 Ст. арх. Волки 07.85 Инж. констр. Плющенко 07.85		Участки детских яслей-садов. Детские ясли-сад на 320 мест универсального назначения. Генплан. Примерное решение.
Стадия	Лист	Листов
Р	15	
БЕЛГОСПРОЕКТ г. Минск		

Формат А3

Баланс территории

№ п.п.	Наименование	Площадь м ²	%
1	Общая площадь участка	10580	100
2	Площадь застройки	2142,59	20,25
3	Площадь покрытой	1840/120	22,95
4	Площадь озеленения	5477	51,8

Ведомость малых архитектурных форм

№ по гп	Наименование	№ типового проекта	кол. шт.	
1	2	3	4	
30	Зонт теневой	310-4-1	1	
от 2 мес. до 1 года	• Скамья детская Тип II	"	4	
	• Столик для игр Тип III	"	2	
	• Урна Тип II	"	1	
	• Манеж	"	2	
	• Зонт теневой	"	1	
	от 1 года до 2 лет	• Скамья детская Тип I	"	4
		• Столик для игр Тип I	"	2
		• Урна Тип II	"	1
		• Песочница Тип I	"	2
		• Манеж	"	1
от 2-х до 3 лет	• Барьер	"	4	
	• Лесенки-ступеньки	"	1	
	• Горка-манеж	"	1	
	50	Зонт теневой	"	1
	• Скамья детская Тип I-II	"	4	
от 3-х до 5 лет	• Столик для игр Тип I-II	"	2	
	• Урна Тип II	"	1	
	• Дворик песочный Тип I	"	1	
	• Чаша-галереица	"	1	
	• Барьер	"	3	
• Лесенки-ступеньки	"	1		

1	2	3	4
• Лесенки-перекладуны Тип I	310-4-1		1
• Качалка Тип I	"		1
60	Скамья детская Тип II	"	4
• Столик для игр Тип II	"		2
• Урна Тип II	"		1
• Дворик песочный Тип I	"		1
• Чаша-галереица	"		1
• Балансир Тип I	"		1
• Качалка-балансир Тип I	"		1
• Горка-скат Тип I	"		1
• Лесенки-перекладуны Тип II	"		1
70	Скамья детская Тип II-III	"	4
• Столик для игр Тип II-I	"		2
• Урна Тип II	"		1
• Дворик песочный Тип I	"		1
• Балансир Тип I	"		1
• Качалка-балансир Тип I	"		1
• Горка-скат Тип I	"		1
• Ярка-туннель	"		1
• Лидица Тип I	"		1
• Спираль	"		1
80	Скамья детская Тип III	"	4
• Столик для игр Тип III	"		2

1	2	3	4
• Урна Тип II	310-4-1		1
• Дворик песочный Тип I	"		1
• Балансир Тип II	"		1
• Качалка-балансир Тип I	"		1
• Горка-скат Тип I	"		1
• Ярка-туннель	"		1
• Лидица Тип I-II	"		2
• Спираль	"		1
90	Скамья детская Тип II-III	"	4
• Столик для игр Тип III	"		2
• Урна Тип II	"		1
• Дворик песочный Тип I	"		1
• Балансир Тип II	"		1
• Качалка-балансир Тип I	"		1
• Горка-скат Тип I	"		1
• Ярка-гимнаст. лестница	"		1
• Ярка-кольцо-мишень	"		1
100	Брусья-лабиринт Тип II	"	1
110	Дорожные знаки указатели	т.п. 21-02	
150	Контрудер для пущ. отходов	310-5-4	2
• Площадка для сбора мусора	"		1
• Ограда	серия 3.017	424МЯ	
• Площадка для изучения ПДД	т.п. 21-02		1
• Металлические сетчатые ворота с каменной	310-4-1		1
• Металлические сетчатые калитки	"		2

21-0-686

№ п.п. Подпись и дата. Взам. инв. №

- Обязательное оборудование
- Дополнительное оборудование

Номера по генплану (ГП) 12, 11-13 см. на листе 15 данного альбома

21-0-686

ГП-1

нач. АКМ	КНАУЭР	07.85	Участки детских яслей-садов Детские ясли-сад на 320 мест универсального назначения свободный лист таблиц	стадия	лист	листов
гл. констр.	Михайловский	07.85		P	16	
ГАП	Вушневская	07.85				
ст. арх.	Бокун	07.85				
н. констр.	Полушкин	07.85				

БЕЛГОСПРОЕКТ
г. Минск

Экспликация зданий, сооружений и зон участка сада-яслей

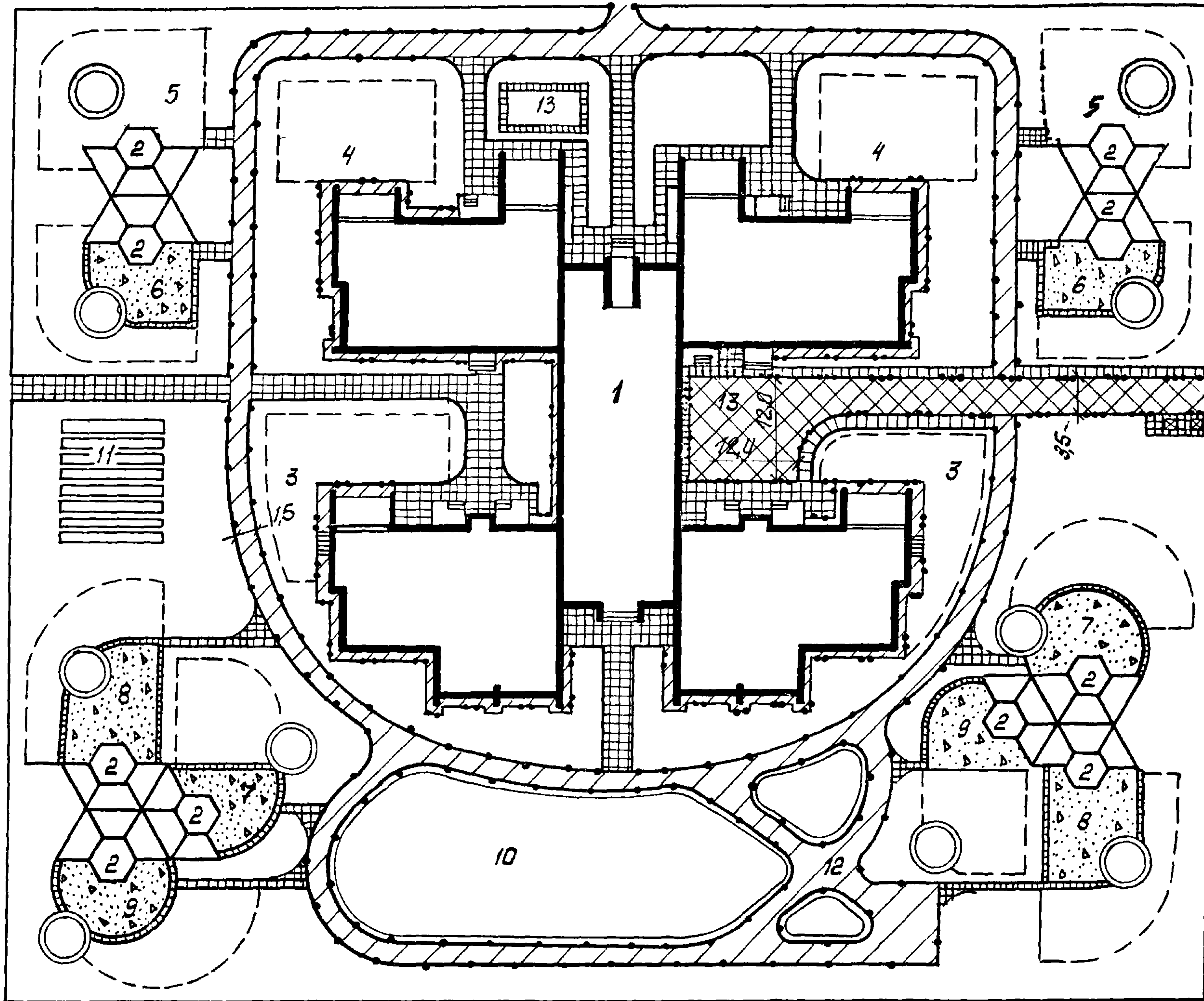

1	Здание детсада-яслей на 320 м.
2	Теневые навесы
3	Групповые площадки для детей в возрасте от 2 мес до 1 года
4	Групповые площадки для детей в возрасте от 1 года до 2 лет
5	Групповые площадки для детей в возрасте от 2 до 3 лет
6	Групповые площадки для детей в возрасте от 3 до 4 лет
7	Групповые площадки для детей в возрасте от 4 до 5 лет

8	Групповые площадки для детей в возрасте от 5 до 6 лет
9	Групповые площадки для детей в возрасте от 6 до 7 лет
10	Общая физкультурная площ.
11	Огород-ягодник
12	Площадка для изучения ПДД
13	Узкая хозяйственная площадка

Условные обозначения.

- Проезды с асфальтобетонным покрытием.
- Площадки и дорожки из бетонных плит разм. 50x50 см.
- Площадки из гранитных высевок
- Трогуары и отмостки из литого асфальта.
- Бетонный борт сеч. 8x20 см. на бетонном основании.
- Бетонный борт сеч. 8x20 см. на естественном основании.
- Бетонный борт сеч. 12(15)x30 см. на бетонном основании.

21-0-6.86

№ подл. Подпись и дата. Взам. Инв. №

1. Работы по устройству покрытия на площадке по изучению правил дорожного движения см. типовой проект 310-04-9.86

21-0-6.86			ГП-1			
Нач. АИМ-У	Лягузэр	07.85	Участки детские яслей - садов	Стадия	Лист	Листов
ГАП	Вилнерская	07.85		P	17	
Гл. спец.	Барановский	07.85				
Рук. сек.	Коваленко	07.85				
Рук. брв.	Лукина	07.85				
Инжен.	Гончарова	07.85	Детские ясли-сад на 320 мест универсального назначения	БЕЛГОСПРОЕКТ г. Минск		Формат А3
Н. пр. инж.	Пиллюшенко	07.85				

21-0-686

Лист № подл. Подпись и дата. Асок. г.нв. №

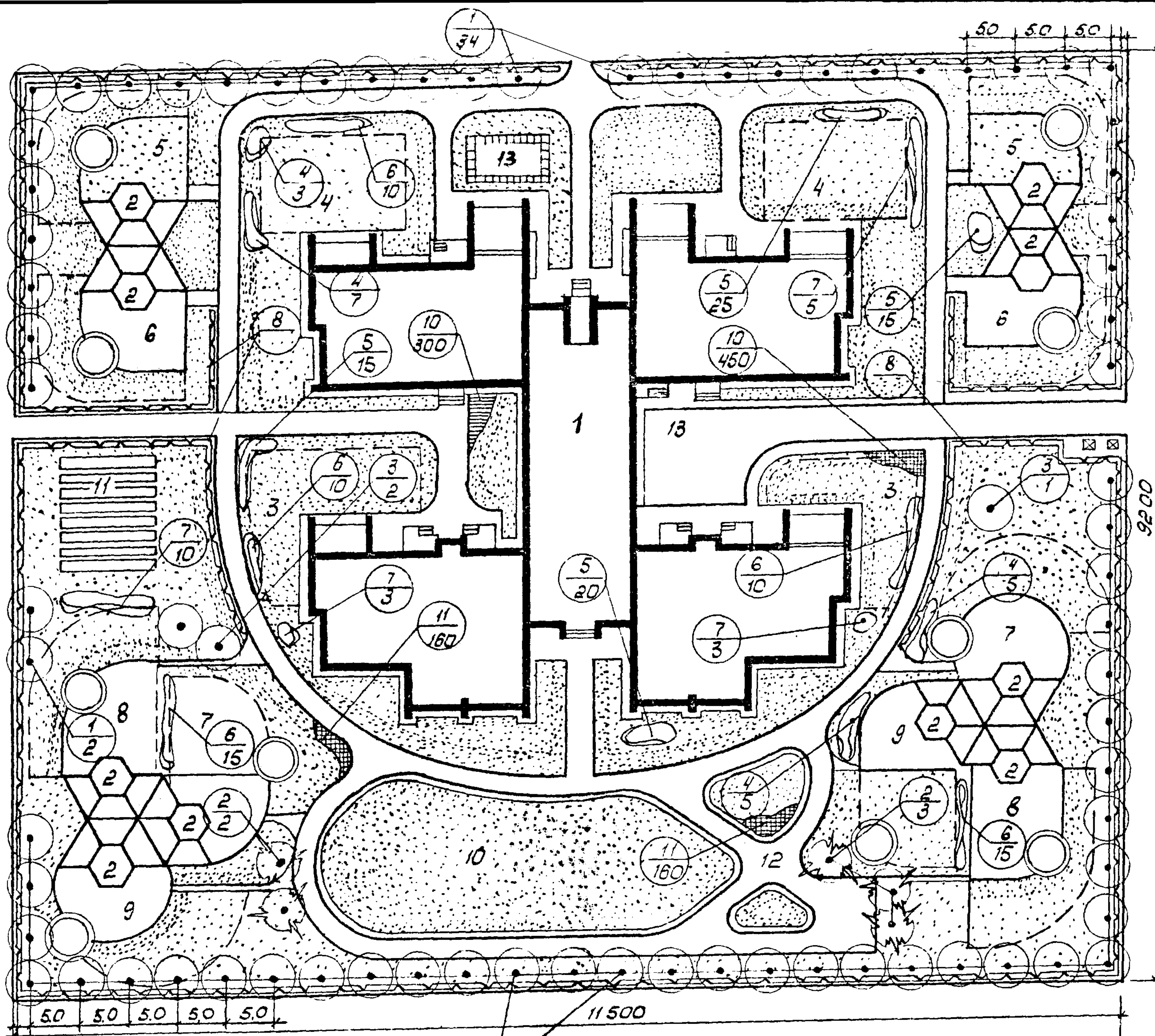

Ассортимент посадочного материала

№ по плану	Наименование пород	Ед. изм.	К-во шт.	Возраст лет	Размер кома	Примечание
1	2	3	4	5	6	7
<i>Деревья</i>						
1	Клен остролистный	шт.	72	12	0,8 × 0,6	
2	Ель колючая ф. голубая	—	5	10	—	
3	Ива русская ф. платанов	—	4	6	без кома	
		Итого	шт.	81		
<i>Кустарники в группах</i>						
4	Сирень обыкновенная привитая	шт.	20	5-6	без кома	
5	Спирея японская	—	100	3-4	—	
6	Спирея острозубчатая	—	60	—	—	
7	Клен татарский	—	25	—	—	
		Итого:	шт.	205		
<i>Кустарники в изгороди</i>						
8	Дерен белый	шт.	1500	3-4	без кома	3 шт./п.м.
<i>Цветы</i>						
9	Цветники (газетес)	шт.	750			50 шт./м ²
10	Колодечники (галлосастра)	шт.	320			16 шт./м ²
11	Газон обыкновенный	м ²	6260			
		Площадь озеленения	м ²	6500		

Условные обозначения по озеленению

	Деревья лиственные
	Деревья хвойные
	Кустарники в группах
	Кустарники в изгороди
	Цветники
	Газон обыкновенный
	Номер по таблице ассортимента Количество: штук м ²

Экспликацию зданий, сооружений и зон участка сада - яслей см. листы 15.

21-0-686		ГП-1
Исполн. А.М. Ченцова	Дата 07.85	Участки детских яслей - садов
ГАП Вишневецкая	07.85	
Л.ст.ст. Барановский	07.85	
Руч. сект. Позднего	07.85	
Ст. инж. Лошковская	07.85	
Н.кожт. Пиллюшенко	07.85	Примерное решение
		Стадия Лист Листов
		P 18
		БЕЛГОСПРОЕКТ г. Минск

Формат А3
2194/1

Экспликация сооружений и зон участка сада-яслей

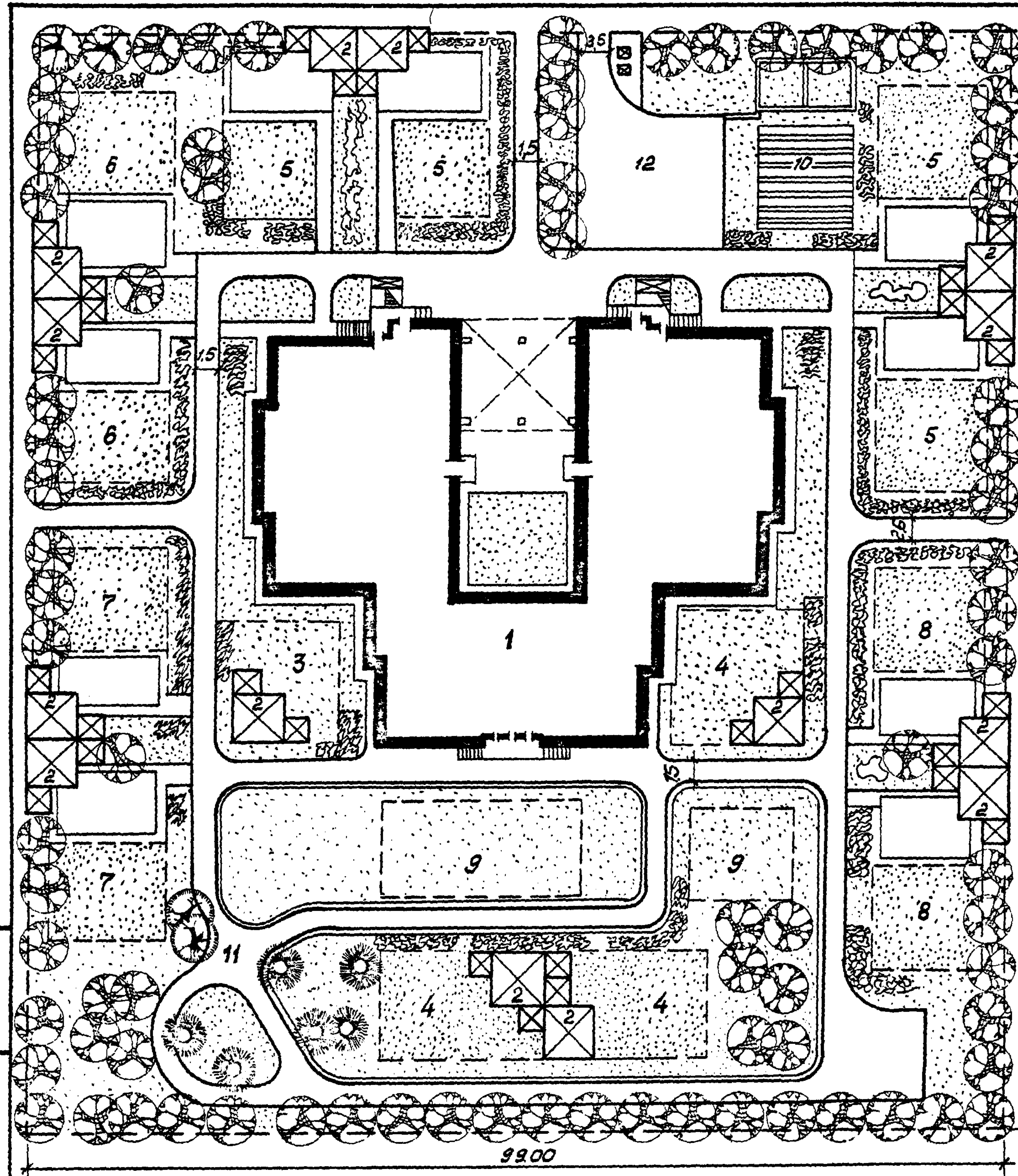

№№ погп	Наименование	№ типового проекта	кол-во	эконом. кол-во стел	Площадь м ²
1	Здание дет сада-яслей на 330 м.	эсп. проект. „БЕЛГОСПРОЕКТ“	1	2 панельн.	1690,7
2	Теневые навесы тип I $\frac{A}{B}$	310-4-1	$\frac{1}{13}$	1	$\frac{560}{40 \cdot 14}$
3	Групповые площадки для детей в возрасте от 1 года до 2 лет		2		$\frac{100}{100 \cdot 1}$
4	Групповые площадки для детей в возрасте от 2 до 3 лет		2		$\frac{150}{150 \cdot 3}$
5	Групповые площадки для детей в возрасте от 3 до 4 лет		2		$\frac{720}{180 \cdot 4}$
6	Групповые площадки для детей в возрасте от 4 до 5 лет		2		$\frac{360}{180 \cdot 2}$
7	Групповые площадки для детей в возрасте от 5 до 6 лет		2		$\frac{360}{180 \cdot 2}$
8	Групповые площадки для детей в возрасте от 6 до 7 лет		2		$\frac{360}{180 \cdot 2}$
9	Общая физкультурная площ.		1		300
10	Огород-ягодник		1		$\frac{120}{15 \cdot 8}$
11	Площадка для изучения ПДД	310-04-286	1		
12	Хозяйственная площадка		1		240

21-0-6.86

Имя № подл. Подпись и дата, вкл. инв. №

21-0-6.86

ГП-1

Нач. ММЧ Янауэр	07.85	Части детского яслей - садов	Стадия	Листы	Листов
З. конст. Михайловский	07.85		Р	19	
ГАП Вишняков	07.85	Экспериментальные детские ясли-сад на 330 мест	БЕЛГОСПРОЕКТ г. Минск		
Ст. арх. Ботук	07.85				
И. конст. Пилюшенко	07.85				

Формат А 3

Баланс территории

№№ п.п.	Наименование	Площадь м ²	%
1	Общая площадь участка	10890	100
2	Площадь застройки	2250.7	20.6
3	Площадь покрытий	1820 ¹ /1120	26.9
4	Площадь озеленения	5699	52.5

Ведомость малых архитектурных форм

№ по гл	Наименование	№ типового проекта	кол. шт.	
1	2	3	4	
3	ЗОНТ ТЕНЕВОЙ	310-А-1	1	
* 2 мес. до 11 мая	Скамья детская тип IV	"	4	
	Столук для игр тип III	"	2	
	Урна тип I	"	1	
	Манеж	"	2	
	4	ЗОНТ ТЕНЕВОЙ	"	1
* 2 мес. до 2 апр	Скамья детская тип I	"	4	
	Столук для игр тип I	"	2	
	Урна тип I	"	1	
	Песочница тип I	"	2	
	Манеж	"	1	
	Барьер	"	4	
	Лесенки-ступеньки	"	1	
	Горка-манеж	"	1	
	5	ЗОНТ ТЕНЕВОЙ	"	1
	* 2 мес. до 3 апр	Скамья детская тип I-II	"	4
Столук для игр тип I-II		"	2	
Урна тип I		"	1	
Песочница тип I		"	2	
Барьер		"	3	
* 2 мес. до 1 окт	Лесенки-ступеньки	"	1	
	Горка-манеж	"	1	
	Качалка-балансир тип II	"	1	

1	2	3	4	
6	Скамья детская тип II, III	310-4-1	4	
* 2 мес. до 3 апр	Столук для игр тип II	"	2	
	Урна тип I	"	1	
	Песочница тип I	"	3	
	Горка из бревен	"	1	
	Качалка-балансир тип II	"	1	
	Горка-скат тип II	"	1	
	Лесенки-перекладные тип I	"	2	
	7	Скамья детская тип II-III	"	4
	* 2 мес. до 3 апр	Столук для игр тип II-III	"	2
		Урна тип I	"	1
Песочница тип I		"	3	
Горка из бревен		"	1	
Качалка-балансир тип II		"	1	
Горка-скат тип II А		"	1	
Пирамида тип I А		"	1	
8		Скамья детская тип III	"	4
* 2 мес. до 6 апр		Столук для игр тип III	"	2
		Урна тип I	"	1
	Песочница тип I	"	3	
	Бум тип I А, Б	"	2	
	Качалка-балансир тип II	"	1	
	Горка-скат тип II А	"	1	

1	2	3	4	
	Пирамида тип I ^Б	310-4-1	1	
* 2 мес. до 7 апр	9	Скамья детская тип III-IV	"	1
	Столук для игр тип II	"	2	
	Урна тип I	"	1	
	Песочница тип I	"	3	
	Бум тип I Б, В	"	2	
	Качалка-балансир тип II	"	1	
	Горка-скат тип II А	"	1	
	Пирамида тип I В	"	1	
	10	Бум тип I А, Б, В	"	3
	* 2 мес. до 7 апр	Брусья-лабиринт тип I	"	1
14		Дорожные знаки и указатели	т.п. 21-02	
15		Контейнер для мусора	310-5-4	1
Площадка для сбора мусора		"	1	
Площадка для озеленения ПЛА		т.п. 21-02	1	
Муфта лучевая ограда из сетчатых панелей		т.п. серия 3.017	1/24 мп	
Металлические сетчатые бордюры с калиткой		310-4-1	1	
Металлическая сетчатая калитка		"	2	

* Одна из песочниц используется как чаша-галечница.
 • Обязательное оборудование: Теневые навесы учтены в дополнительном оборудовании. Эскизы учт., см. лист 19.

21-0-6.86

Инв. № подл. Подпись и дата. В.С. М. У. № 10







Номера по генплану (г.п.) 12411-13 см. на листе 19 данного альбома

21-0-6.86		ГЛ-1	
И.А.К.М.-У	К.Н.У.Э.Р.	07.85	Участки детских яслей-садов
И.КОНСТ.	М.И.Д.Л.О.В.С.К.И.	07.85	
Г.А.П.	В.И.Ш.И.В.С.К.О.Я	07.85	
С.Т.А.Р.Х.	Б.О.К.У.Н.	07.85	
И.КОНТ.	П.А.Л.Ю.Ш.Е.Н.К.О.	07.85	
Экспериментальные детские ясли-сад на 330 мест			
свободный план таблиц			
БЕЛГОСПРОЕКТ		г. Минск	

Экспликация сооружений и зон участка сада-яслей

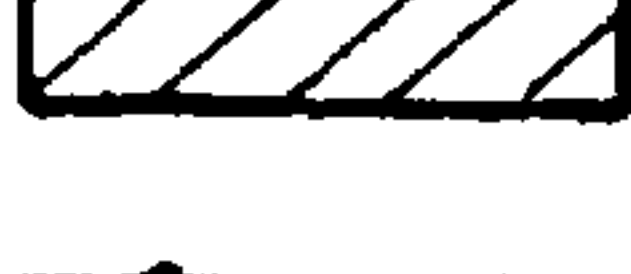
1	Участки детского сада-яслей на 330 м.	7	Групповые площадки для детей в возрасте от 5 до 6 лет
2	Теневые навесы	8	Групповые площадки для детей в возрасте от 6 до 7 лет
3	Групповые площадки для детей в возрасте от 1 года до 2 лет	9	Общая физкультурная площ.
4	Групповые площадки для детей в возрасте от 2 до 3 лет	10	Огород-ягодник
5	Групповые площадки для детей в возрасте от 3 до 4 лет	11	Площадка для изучения ПДД
6	Групповые площадки для детей в возрасте от 4 до 5 лет	12	Торжественная площадка

Условные обозначения

-  — Проезды с асфальтобетонным покрытием
-  — Площадки и дорожки из бетонных плит размером 50x50 см
-  — Площадки из гранитных выскок
-  — Трогуары и откосы из жженого асфальта
-  — Бетонный борт сеч. 8x20 см. на бетонном основании
-  — Бетонный борт сеч. 8x20 см. на естественном основании
-  — Бетонный борт сеч. 12/15x30 см. на бетонном основании

21-0-6.86

Име. и подл. Подпись и дата вом. г.м.н. №

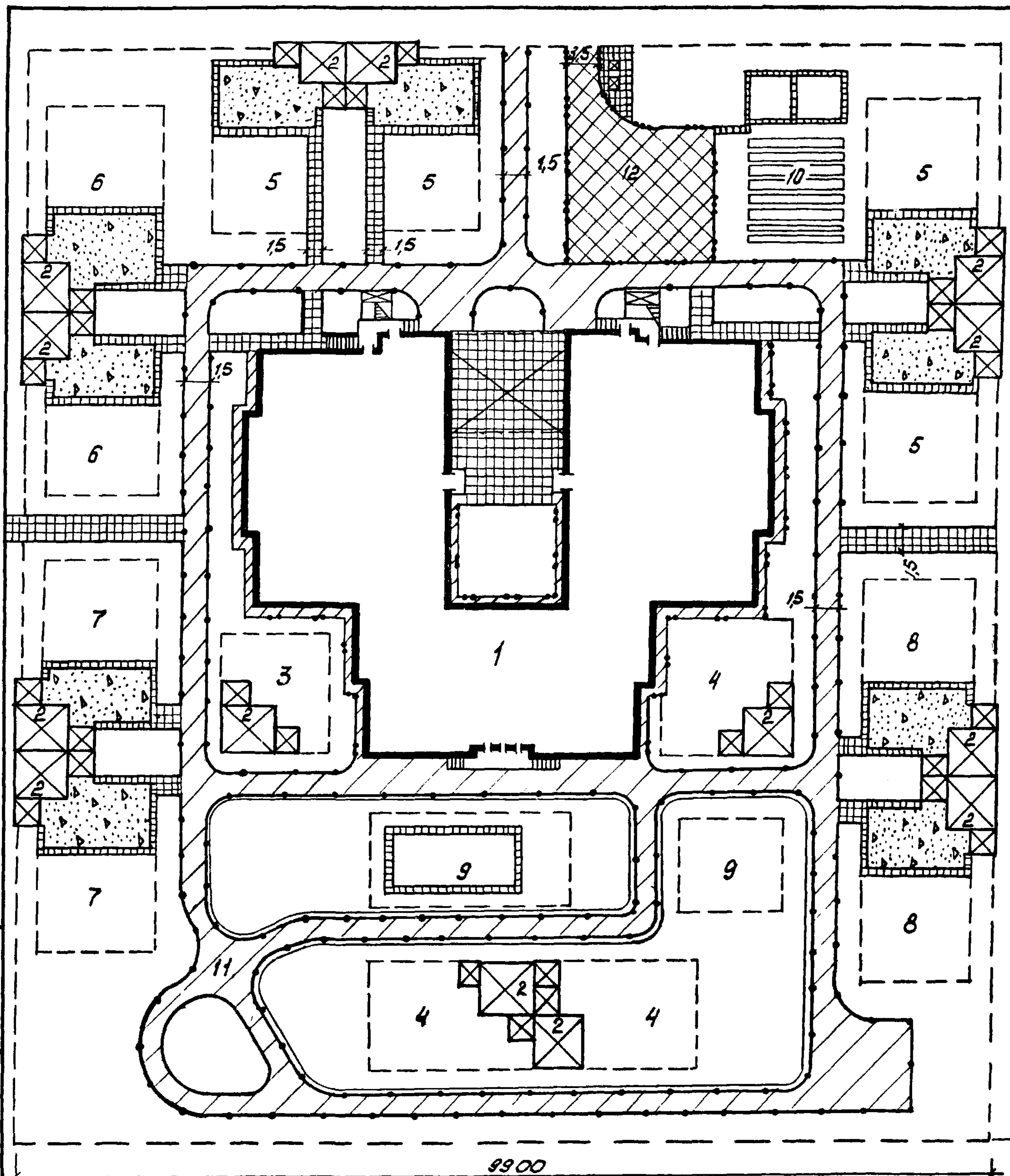

1. Работы по устройству покрытий на площадке по изучению правил дорожного движения см. типовой проект 310-04-9.86.

21-0-6.86				ГП-1		
Нач. АИИ-Л. Кауэр	07.85	Участки детских яслей - садов	Стадия	Лист	Листов	
ГАП Вишнева	07.85					
Гл. спец. Барановский	07.85					
Рук. сек. Позленко	07.85					
Рук. бриг. Лукина	07.85					
Инженер Гончарова	07.85	Детские ясли-сад на 330 мест универсального назначения. План покрытия. Причерное решение.	БЕЛГОСПРОЕКТ г. Минск			
И.контр. Миллюшенко	07.85					

Формат А3

21-0-6.86

Лист № 1 из 2. Подпись и дата. Формат А3

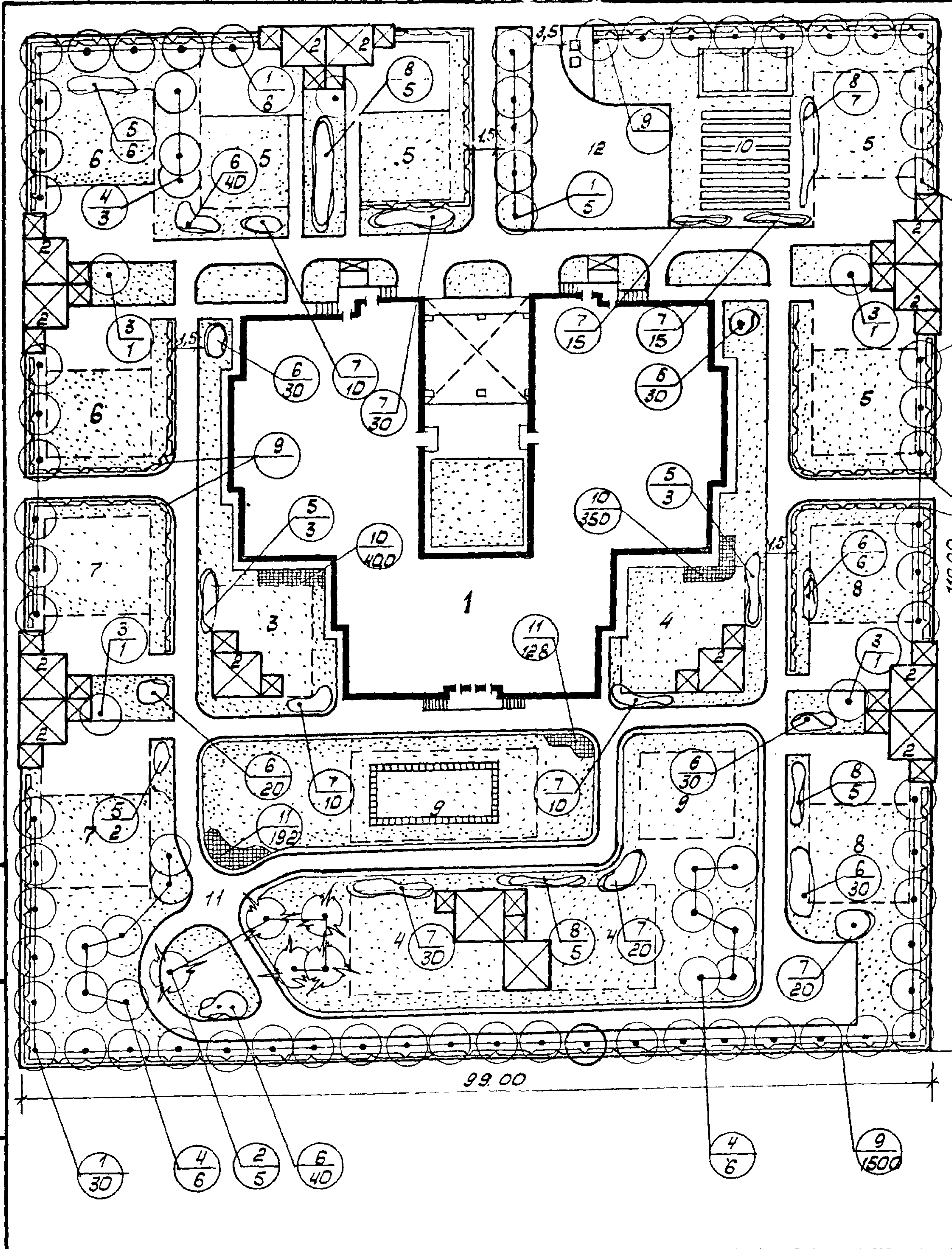

Ассортимент посадочного материала

№ по плану	Наименование пород	Ед. изм.	К-во шт.	Возраст лет	Размер кома	Примечание
<i>Деревья</i>						
1	Липа мелколистная	шт.	75	10	0,8 × 0,6	
2	Ель колючая ф. голубая	"	5	8	"	
3	Ива русская ф. платановая	"	4	6	без кома	
4	Береза бородавчатая	"	15	8	2,8 × 0,6	
	<i>Итого:</i>	шт	99			
<i>Кустарники в группах</i>						
5	Сирень обыкновенная привит.	"	25	5-6	без кома	
6	Спирея японская	"	220	3-4	"	
7	Спирея средняя	"	170	"	"	
8	Клен татарский	"	20	"	"	
	<i>Итого:</i>	"	485			
<i>Кустарники в 2-рядной изгороди</i>						
9	Дерен белый	шт	1500	3-4	без кома	3 шт/лн.
10	Цветы летние (бархатцы)	шт	750			50 шт/м ²
11	Цветы многолетние (флокс, ромашка, астра)	шт.	320			16 шт/м ²
	Газон обыкновенный	м ²	6700			
	Площадь озеленения	м ²	6820			

Условные обозначения по озеленению

	Деревья лиственные
	Деревья хвойные
	Кустарник в изгороди
	Кустарник в группах
	Цветники
	Газон обыкновенный
	Номер по таблице ассортимента
	Количество штук, м ²

21-0-6.86			ГП-1			
Нач. АКМ-4	Ключев	07.85	Участки детских яслей - садов	Стадия	Лист	Листов
ГАП	Вишневская	07.85		Р	22	
Ин. спец.	Барановский	07.85	Экспериментальные насаждения на 320 мест. Озеленение. Дендроплан. Примерное решение	БЕЛГОСПРОЕКТ г. Минск Формат А3		
Эк. сет.	Козленко	07.85				
Ст. инж.	Пошговская	07.85				
И. доктр.	Пиллюшенко	07.85				

Групповые площадки для детей ясельного возраста

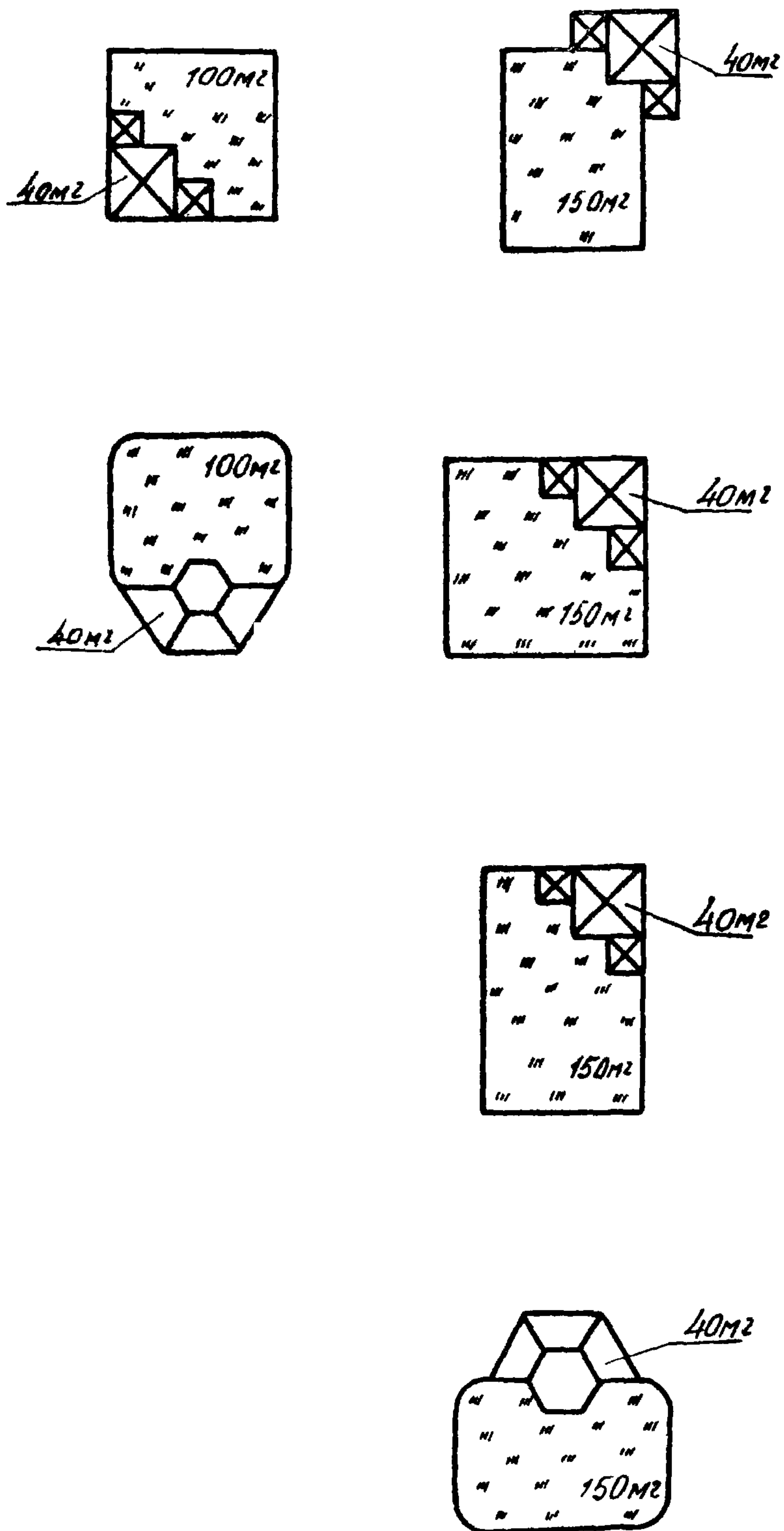

Групповые площадки для детей дошкольного возраста

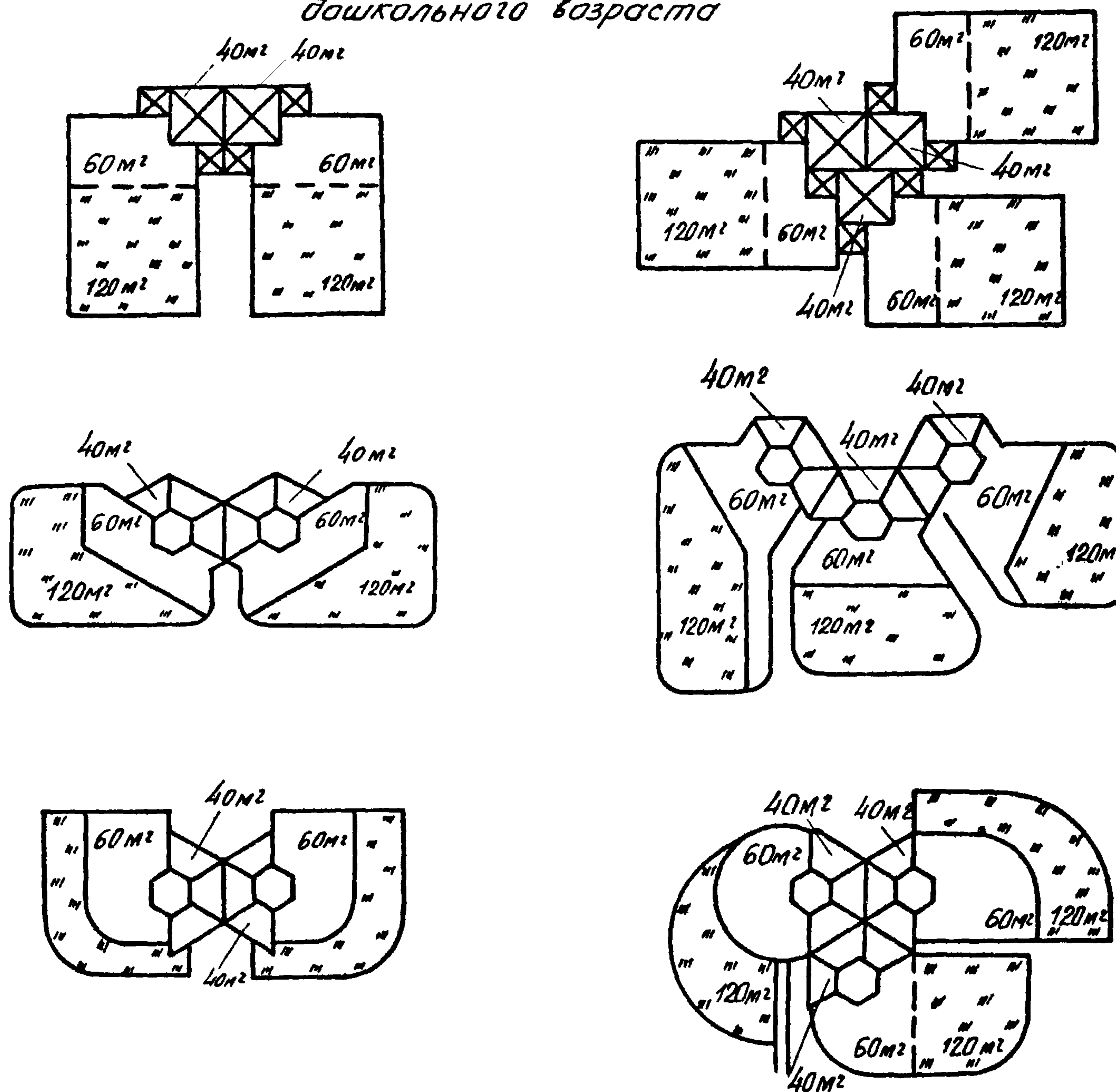

21-0-6.86

Ш.№ подл. Подпись и дата взысканий

				21-0-6.86		ГП-1		
						Стадия	Лист	Листов
Нач. ясли Князев				07.85	Участок детских яслей-садов		Р	24
Гл. констр. Михайловский				07.85				
ГАП Вишневская				07.85	Схемы компоновки групповых площадок		БЕЛГОСПРОЕКТ	
Ст. арх. Бокун				07.85			г. Минск	
Н. контр. Пилушенко				07.85			формат А3	

21-0-6.86

№ в к. № подл. Подпись и дата. Взам. инв. №

Назначение	Оборудование	Группы по возрастанию							Оборудование для инвалидов	Оборудование для детей с ограниченными возможностями	Оборудование для детей с нарушениями зрения	Оборудование для детей с нарушениями слуха	Оборудование для детей с нарушениями опорно-двигательного аппарата
		До 1 года	1-2	2-3	3-4	4-5	5-6	6-7					
		№№ по плану											
		3	4	5	6	7	8	9	10	13	14	15	
Мебель	Навес теневой	●	●	●	●	●	●	●					т.п. 310-5-4
	Зонт теневой	●	●	●									
	Скамья детская	●	●	●	●	●	●	●					
	Столик для игр	●	●	●	●	●	●	●					
	Урна	●	●	●	●	●	●	●					
Для игр с материальными и правилами развития	Дворик песочный			●	●	●	●	●					т.п. 310-5-4
	Песочница		●	●	●	●	●	●					
	Чаша-галеяница		●	●	●								
Для закрепления ходьбы и кардионагрузки	Манеж	●	●										Оборудование пакутное или самотельное
	Барьер		●	●									
	Лесенки-ступеньки		●	●									
	Балансир				●	●	●	●					
	БУМ				●	●	●	●	●				
	Горка из бревен				●	●	●	●	●				
Для развития ловкости, силы, смелости	Качалка			●	●	●	●	●					Оборудование см. т.п. "Малые архитектурные формы и элементы благоустройства жилых зон микрорайона 8"
	Качели					●	●	●					
	Горка-скам				●	●	●	●	●				
	Горка-манеж		●	●									
	Лесенки-перегородки			●	●								
	Пирамида					●	●	●	●				
	Сетка для лазания					●	●	●	●				
	Лиана					●	●	●	●				
	Брусля-лабиринт							●	●				
	Арка-гимнастическая лестница					●	●	●	●				
Для арсен. тирования	Арка								●				Оборудование см. т.п. "Малые архитектурные формы и элементы благоустройства жилых зон микрорайона 8"
	Арка-туннель				●	●	●						
	Спираль				●	●	●						
	Горки-искусственный рельеф								●				
Для мет. кисти	Арка-кольцо-мишень					●	●	●					Оборудование см. т.п. "Малые архитектурные формы и элементы благоустройства жилых зон микрорайона 8"
	Стенка игровая			●	●	●	●	●					

Условия размещения

Навес теневой устанавливается в комплекте с ветрозащитными, изрытыми стенками и шкафами для игрушек.
 Зонт теневой устанавливается в песочный дворик или в комплекте с мебелью
 Дворики песочные и песочницы требуют солнцезащиты. Предусматриваются в комплекте с изрытыми физкультурным оборудованием.
 Бумы и горки из бревен разных высот устанавливаются группами. Могут менять очертания в зависимости от местных условий
 Горки-скаматы устанавливаются в песочных двориках и на горках-искусственных рельефах.
 Изрытое и физкультурное оборудование собирается в композиции имитирующие устройства, развивающие фантазию (макеты домиков, самолетов, автомобилей и т.д.)
 На стенки игровые наносятся цветные изображения геометрических фигур, растений, сказочных персонажей.

Ограждение участка см. типовой проект серия 3.017-1.В.1, В-2, В-5.

Оборудование	L	B	H	Оборудование	L	B	H
1 Ворота для футбола	1500	700	1200	4 Мишень	1500	1500	-
Ворота для хоккея	1500	700	1200	5 Стойки кольцо баскетбольное	2000	600	2000
2 Стойки волейбольные	5000	1000	2700	6 Кольцедрозы	700	700	1200
3 Стол настольно-нога тенниса	2000	1500	600	7 Наклонный мостик	1500	700	450

21-0-6.86 ГП-1

Нач. АИМ Князев	07.85	Участок детских яслей-садов	Стандия	Лист	Листов
Гл. констр. Михайловский	07.85		Р	25	
ГАП Вишневецкая	07.85		Детские ясли-сад на 140 280 320 мест универсального назначения. Оборудование площадок		
ст. арх. Бакун	07.85		БЕЛГОСПРОЕКТ г. Минск		
Н. констр. Пилушенко	07.85		Формат А 3		

Площадка для детей в возрасте от 2 до 3 лет

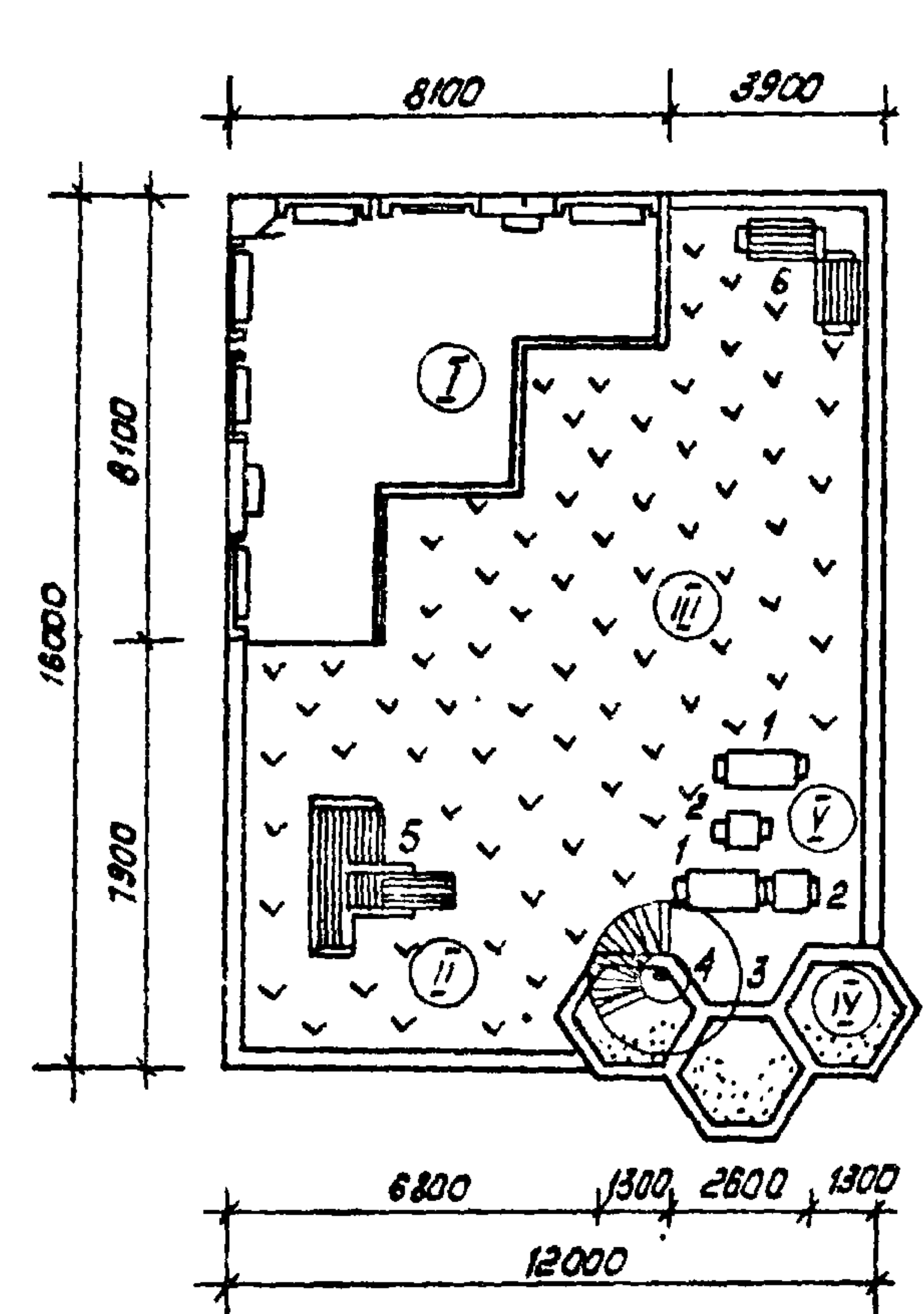

Площадка для детей в возрасте от 4 до 5 лет

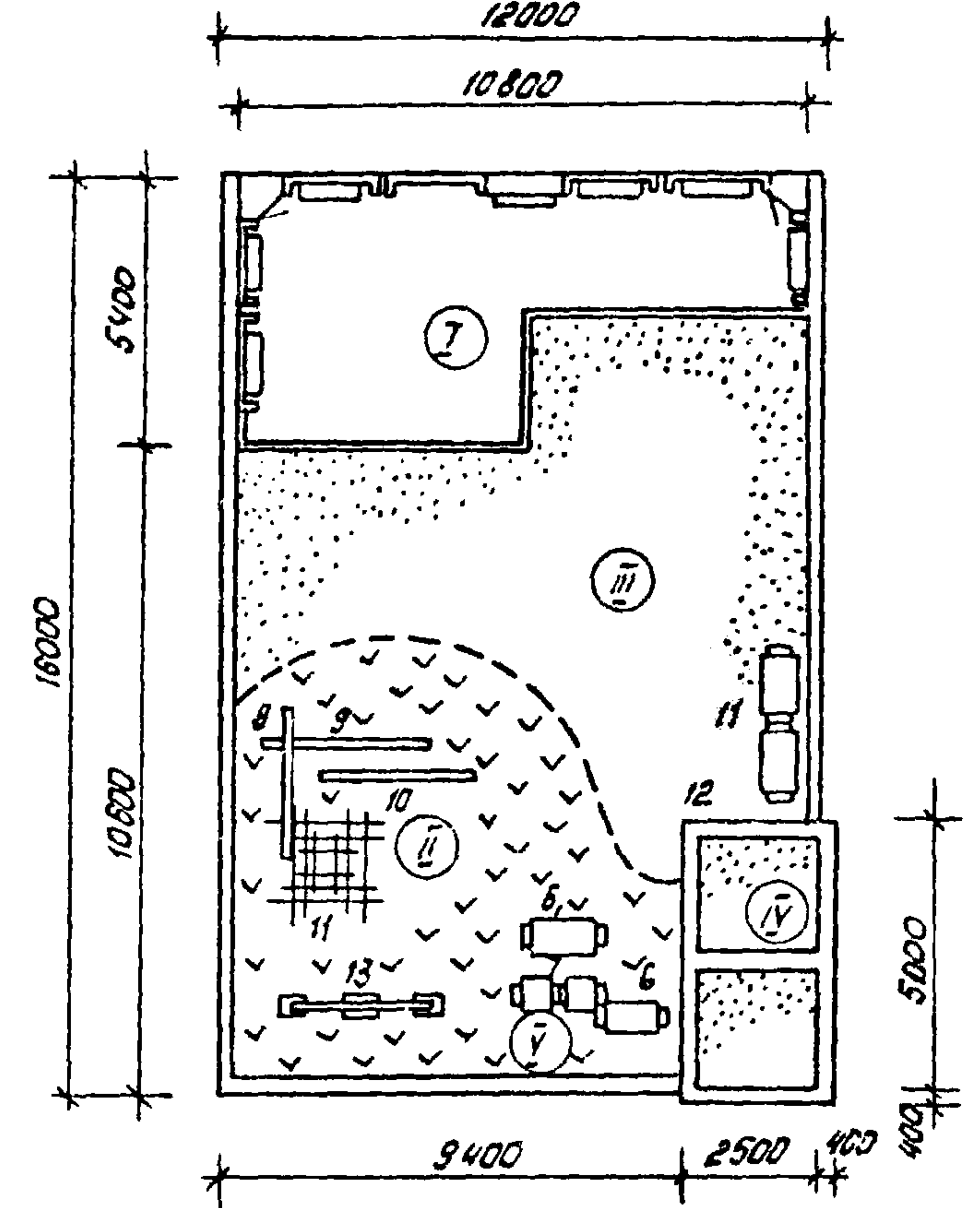

Площадка для детей в возрасте от 6 до 7 лет

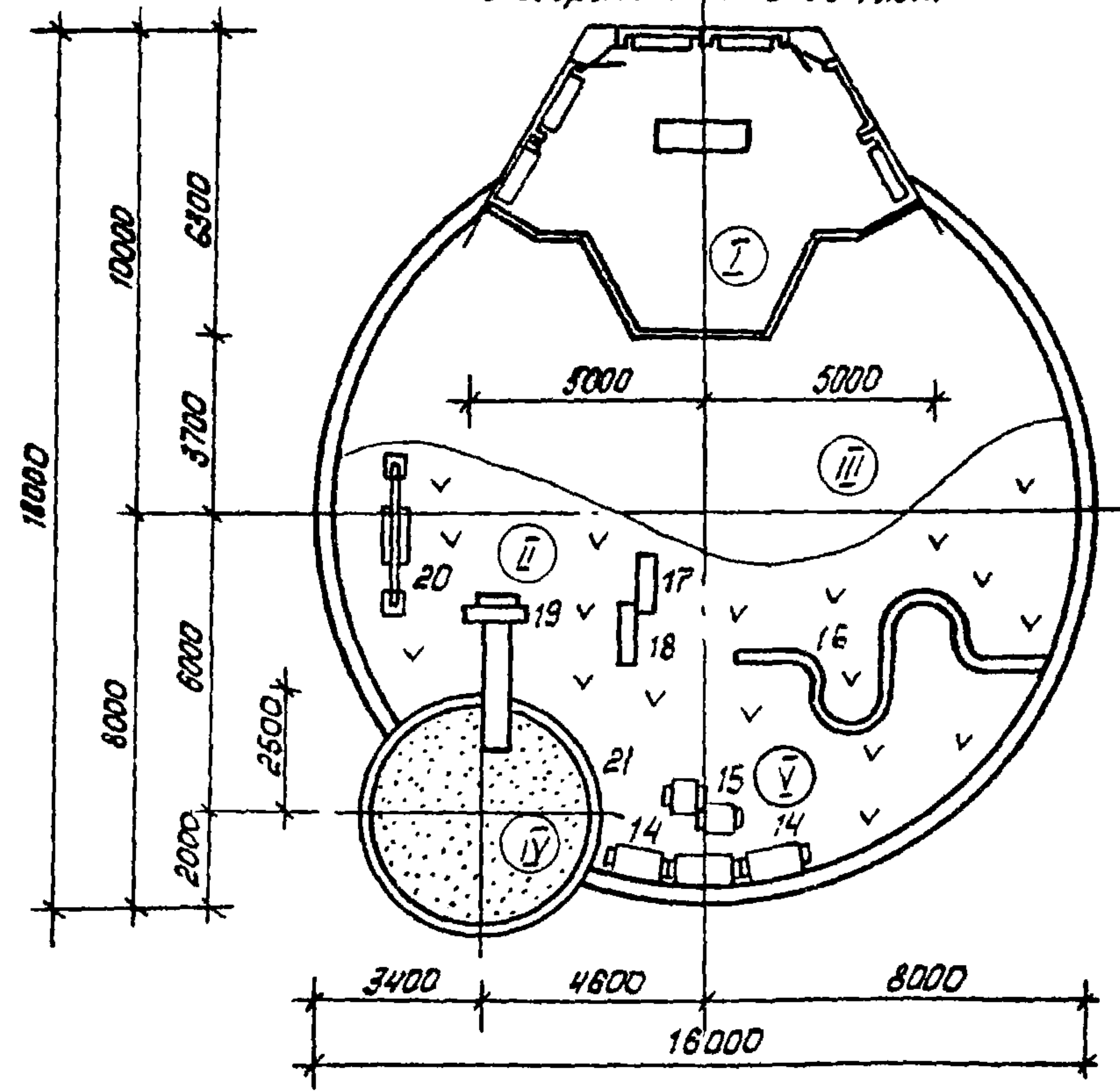

Экспликация оборудования

1. Скамья детская тип I
2. Столик для игр тип I
3. Песочница тип II
4. Зонт теневой тип I
5. Горка-манеж
6. Скамья детская тип II
7. Столик для игр тип III
8. Бум тип IА
9. Бум тип IБ
10. Бум тип IВ
11. Пирамида тип IВ
12. Дворик песочный тип II
13. Качалка-балансир тип II
14. Скамья детская тип III
15. Столик для игр тип I
16. Балансир тип III
17. Арка с кольцом-мишенью
18. Арка-гимнастическая лестница
19. Горка-скал тип I
20. Качалка-балансир тип I
21. Дворик песочный тип I

Рекомендации по оборудованию групповых площадок

Зоны	Размеры зон, м ² группы, возраст			Цели, занятия	Оборудование
	Младшая и средняя дошкольная до 3 лет	Старшая дошкольная от 3 до 5 лет	Дошколята от 5 до 7 лет		
I Теневая навес	40	40	40	Не требующие активного движения. Учебные и воспитательные	Навесы (ориентация: юг, юго-восток, восток). Стенки ветрозащитные, со скамейки, для рисования, шкафы для игрушек. Игрушки, столики, скамьи.
II Физкультурные и манежи	20	20	50	Сюжетно-ролевые бытовые (дом, магазин, школа). Транспортные (поезд, машина, самолет, ракетта). Приключенческие (поиск, выживание, путешествие). Творческие (театр, строительство). Культурные, тренировочные, (см. оборудование физ. площадки).	Для дошкольных групп: манежи, баггеры, горки, лестницы. Для дошкольных групп: сетки, брусья, лабиринты, балансиры, бумки, качалки, пирамиды. Лестничная (сборно-разборная пространственная структура).
III Группы подвижные	30	50	50	Подвижные (бег, скакалка). Тематические (хоровод, квач, кошки-мышки, ручеек).	Без оборудования, покрытие зоны для дошкольных групп - гравийное, для дошкольных - травяное.
IV Песочный дворик	10	20	20	Профессиональные. (кулинарные: кулички) Строительные: города, крепости)	Для дошкольных групп - песочные дворики и песочницы. Для дошкольных - песочницы (возможно с крышгой), теневые зонты. По периметру песочных двориков лавки, сетки для лавки, арки, в песоч-скалки, горки.
V Тихий отдых		20	20	Настольные игры, игры в куклы, чтение книг. (содержатся с зоной навесов или песочных двориков)	Скамьи, столики в зеленой зоне с ветрозащитными устройствами.
Итого	100 м ²	130 м ²	180 м ²		

* Дополнительно применяется оборудование из типового проекта. Материальные формы и элементы благоустройства жилых зон микрорайонов.
 ** Во избежание затененности песочных двориков оборудование размещать с северной стороны.
 Оборудование не должно загораживать площадку для обеспечения контроля воспитательницы во время игры всех детей.
 Оборудование необходимо размещать по краям площадки, чтобы большая ее площадь оставалась свободной для подвижных игр.

21-0-6.86

Инв. № подл. Подпись и дата. Взам. инв. №

21-0-6.86 ГП-1

			Стадия	Лист	Листов
Нач. АКМ Ч. Я. Качур	07.85	Участки детских яслей-садов	Р	26	
Гл. констр. Митрофанов	07.85				
ГАП Вишневецкая	07.85				
Ст. арх. Болуч	07.85				
Н. контр. Пидюшенко	07.85	Детские ясли-сады на 140, 280, 320 мест. Универсальное назначение. Групповые площадки. Рекомендации по оборудованию	БЕЛГОСПРОЕКТ г. Минск		

Формат А3

2194/1

Примерная схема общедетской площадки

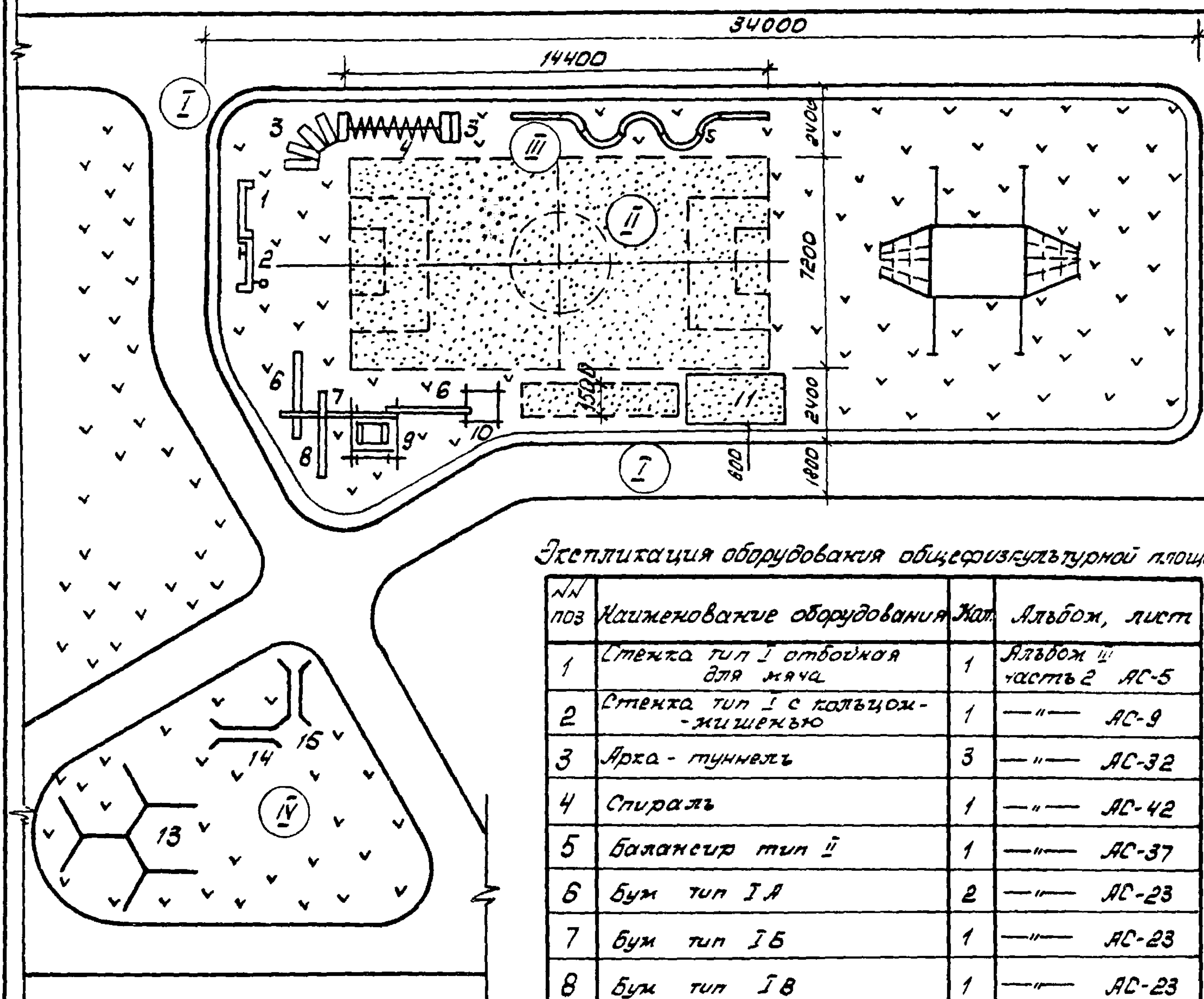

Экспликация оборудования общедетской площадки

№ поз	Наименование оборудования	Мат.	Альбом, лист
1	Стенка тип I отбойная для мяча	1	Альбом II часть 2 АС-5
2	Стенка тип I с кольцом-мишенью	1	— " — АС-9
3	Арка-туннель	3	— " — АС-32
4	Спираль	1	— " — АС-42
5	Балансир тип II	1	— " — АС-37
6	Бум тип IА	2	— " — АС-23
7	Бум тип IБ	1	— " — АС-23
8	Бум тип IВ	1	— " — АС-23
9	Пирамида тип IБ	1	— " — АС-59
10	Пирамида тип IВ	1	— " — АС-60
11	Яма для прыжков в длину	1	Альбом III часть 2 ГП-28
12	Лачуги	1	Альбом III часть 2 АС-39
13	Гимнастическая стенка тип I	3	— " — АС-14
14	Брусья разновысотные	1	— " — АС-17
15	Брусья параллельные	1	— " — АС-16
16	Гимнастический городок	1	— " — АС-22

Общая физкультурная площадка ДФП. служит для проведения физкультурных занятий, спортивных игр, развития у детей основных движений. На площадке проводятся детские праздники и соревнования.

21-0-6.86

Рекомендации по оборудованию общедетской площадки

Зона	Назначение	Оборудование
I Беговая дорожка	Бег. Используется площадка для обучения детей правилам дорожного движения совмещается с дорожкой для езды на велосипедах Зимой - лыжная трасса	Дорожные знаки информационные стенды см т.п 21-02
II Площадка для спортивных игр	Спортивные игры: баскетбол, волейбол, бадминтон, зимой - хоккей, каток Тренировочные устройства для попадания в цель	Перекосное попутное оборудование: стойки и сетка волейбольная, сетки и кольца баскетбольные, ворота футбольные и хоккейные Стенки: отбойная для мяча, скользящая-мишенью, арки с кольцом-мишенью, кольцебросы.
III Полоса препятствий	Бег, прыжки Лазанье, равновесие, ориентирование.	Прямая дорожка для разбега, яма для прыжков, переносные стойки для прыжков в высоту. Пирамиды, желонки-перекладины, лианы, арки - гимнастические лестницы, сетки для лазанья, горки - искусственный рельеф, балансиры, бумы, горки из досок, арки туннели, спирали.
IV Самостоятельная игра	Подтягивание, прогибание, перевероты, выжимание, волновые движения.	Гимнастические стенки, брусья, брусья-лабиринты, планки, турники, шведские стенки, рукоходы Навесное попутное оборудование: канаты шесты, сетки, лестницы.

* На стенках нанесены цветные изображения мишеней и лунки для попадания мячом.
** Конструкции ямы для прыжков см. альбом II "Застройка и благоустройство участков школ и школ-интернатов"
*** Можно применять игровые комплексы из т.п. Железные арки-текстурные фонтаны и элементы благоустройства жилых зон микрорайонов.
В пределах общедетской площадки возможно размещение качелей и каруселей.

21-0-6.86

ГП-1

Нач. АКМН	Гладков	07.85	Участки детских яслей - садов	Страницы	Лист	Листов
Гл. конст.	Николаевский	07.85				
ГАП	Витневская	07.85				
Ст. арх.	Бокун	07.85				
Арх.	Медведевич	07.85	Детские ясли-сад на 140, 280, 320 мест, универсального назначения Общедетская физкультурная площадка Рекомендации по оборудованию	Р	27	БЕЛГОСПРОЕКТ г. Минск
Н. констр.	Литвинович	07.85				

Формат А3

Тематическая площадка для подвижных игр
„Приключенческая“
М 1:250

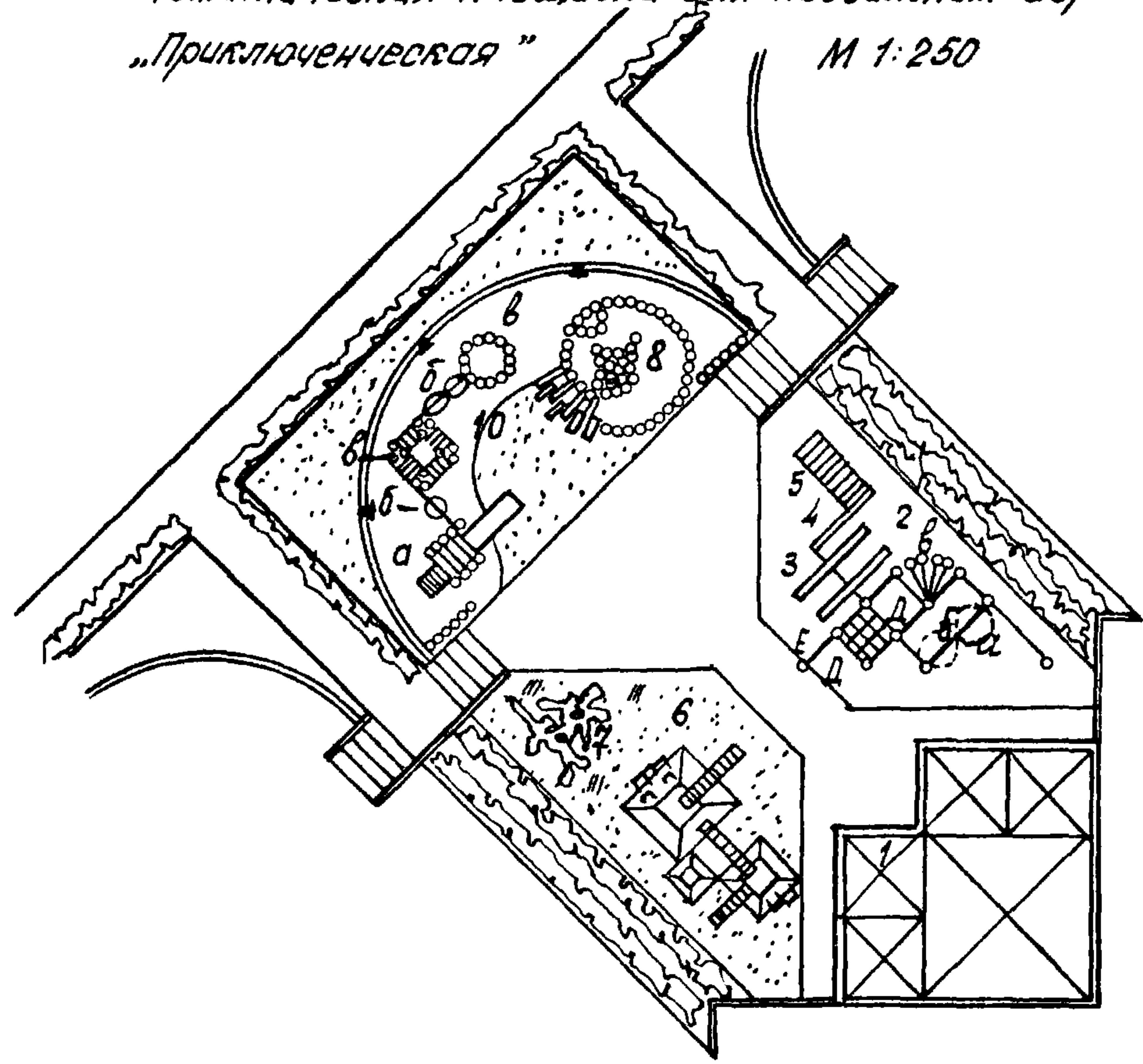

Экспликация оборудования.

1. Теневой навес с кладовой для хранения игр.оборудования.
2. Игровая пространственная скульптура, в т.ч.: а-шведская стенка; б-канат, шест; в-разновеликие перекладины; г-сетки для лазания; д-турник.
3. Качалки
4. Бревно-балансир
5. Мостик-балансир
6. Горки-пирамиды
7. Сухие деревья
8. Песочный дворик
9. Горка из бревен
10. Искусственный рельеф с „крепостью“ из бревен. в т.ч. а-горка-скат; б-пачели; в-„сторожевая башня“

Тематическая площадка для творческих игр
„Театральная“

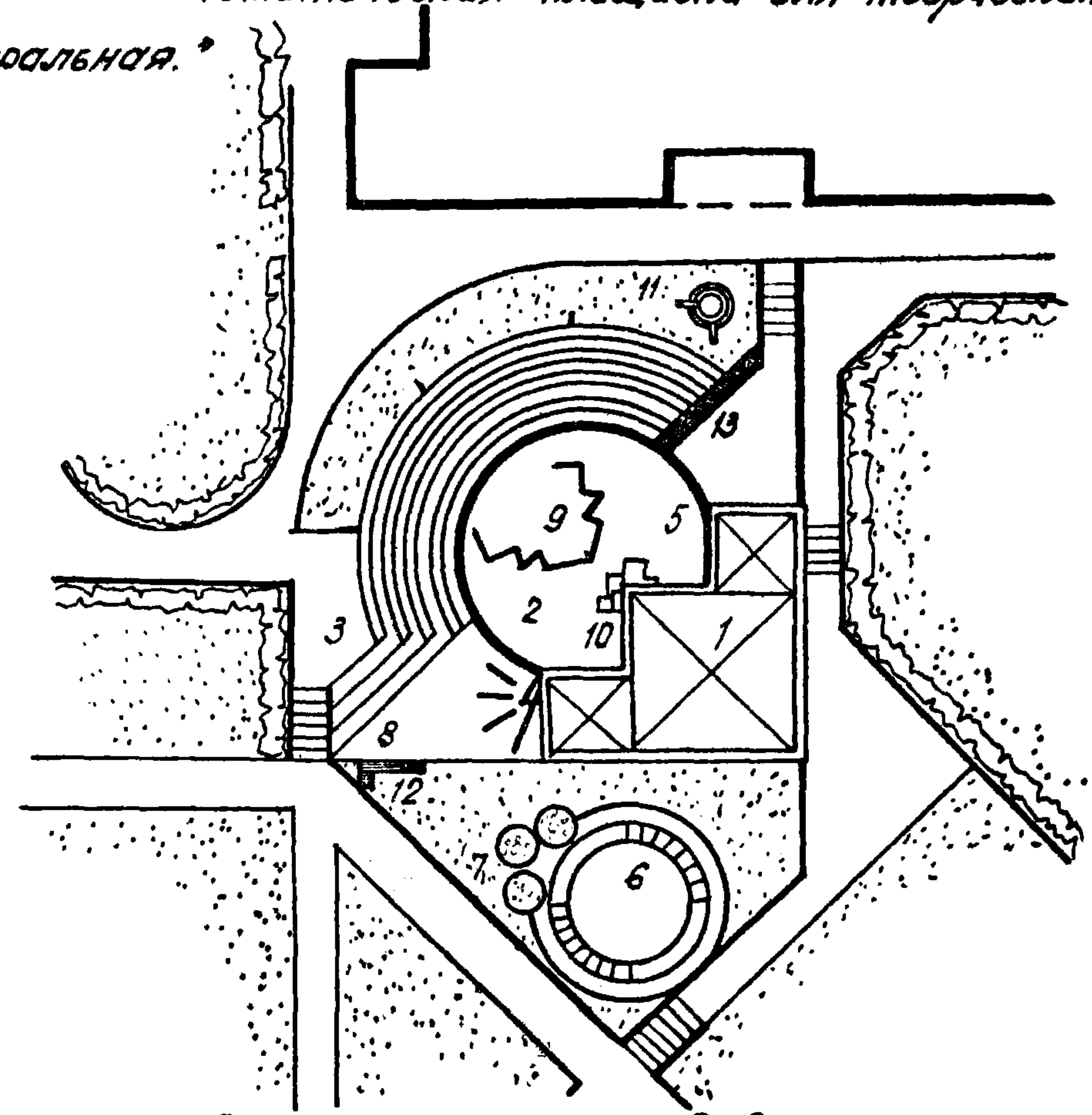

Экспликация оборудования.

1. Теневой навес с кладовой для хранения игрового оборудования.
2. Площадка-сцена.
3. Амфитеатр для зрителей
4. Игровая стенка из железобетонных элементов.
5. Игровая стенка „мозаика“
6. Песочный дворик из ж.б. элементов
7. Чаша-галечницы.
8. Стенка со специальным покрытием для рисования.
9. Спец. оборудование для игры „Театр.“
10. Комплект сборно-разборного оборудования из цветного полиэтилена.
11. Игровая скульптура „Башня“
12. Скамья
13. Цветочница.

21-0-6.86

Ш.в. Н. подл. Подпись и дата. Взам. инв. Н.

				21-0-6.86			ГП-1		
				Типовые проектные решения участков детских яслей-садов			Стадия	Лист	Листов
				Групповые тематические площадки.			Р	29	
				Примеры оборудования.			БЕЛГОСПРОЕКТ г. Минск		
							Формат А3		

Нач. АПМ. К. Нагур 09.85
Гл. констр. Михайловский 09.85
Гал. Вишневецкая 09.85
Ст. арх. Бокун 09.85
Н. констр. Ляшечко 09.85