

**ГОСУДАРСТВЕННЫЕ СМЕТНЫЕ НОРМАТИВЫ**

**ГЭСН 81-02-33-2001**

**ГОСУДАРСТВЕННЫЕ ЭЛЕМЕНТНЫЕ СМЕТНЫЕ  
НОРМЫ НА СТРОИТЕЛЬНЫЕ И СПЕЦИАЛЬНЫЕ  
СТРОИТЕЛЬНЫЕ РАБОТЫ**

**ГЭСН-2001**

**Часть 33**

**ЛИНИИ ЭЛЕКТРОПЕРЕДАЧИ**

**ИЗДАНИЕ ОФИЦИАЛЬНОЕ**

**Москва 2009**

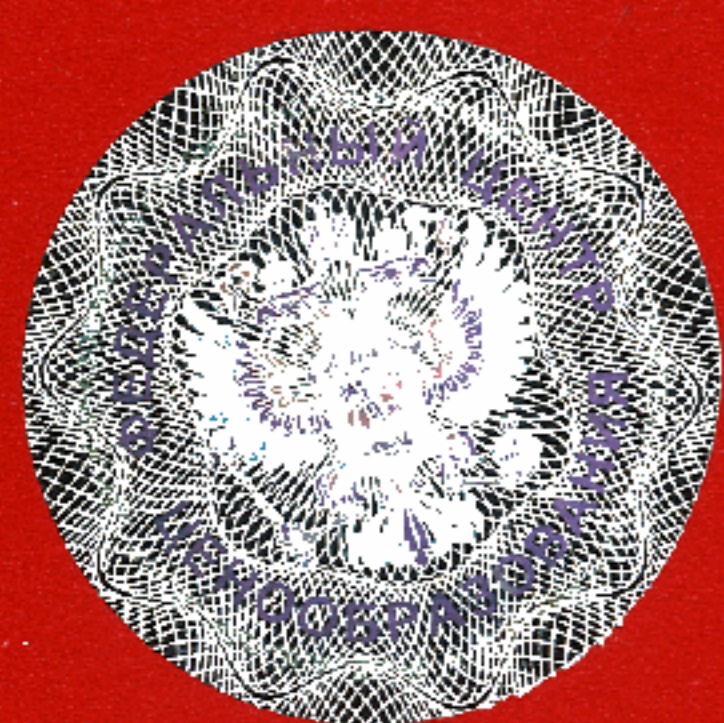

**ГОСУДАРСТВЕННЫЕ СМЕТНЫЕ НОРМАТИВЫ**

**ГОСУДАРСТВЕННЫЕ ЭЛЕМЕНТНЫЕ СМЕТНЫЕ  
НОРМЫ НА СТРОИТЕЛЬНЫЕ И СПЕЦИАЛЬНЫЕ  
СТРОИТЕЛЬНЫЕ РАБОТЫ**

**ГЭСН 81-02-33-2001**

**Часть 33**

**ЛИНИИ ЭЛЕКТРОПЕРЕДАЧИ**

Издание официальное



**ББК 65.31**  
**УДК 338.5:69 (083)**

**Государственные сметные нормативы. Государственные элементные сметные нормы на строительные и специальные строительные работы.**

**ГЭСН 81-02-33-2001 Часть 33. Линии электропередачи**  
Москва, 2009 – 57 стр.

Государственные сметные нормативы Государственные элементные сметные нормы на строительные и специальные строительные работы (далее - ГЭСН) предназначены для определения потребности в ресурсах (затрат труда рабочих-строителей, машинистов, времени эксплуатации строительных машин и механизмов, материальных ресурсов) при выполнении строительных и специальных строительных работ и для составления на их основе сметных расчетов (смет) на производство указанных работ ресурсным и ресурсно-индексным методами.

ГЭСН являются исходными нормами для разработки других сметных нормативов, единичных расценок федерального, территориального и отраслевого уровней, индивидуальных и укрупненных сметных нормативов.

**РАЗРАБОТАНЫ** Федеральным центром ценообразования в строительстве и промышленности строительных материалов

**УТВЕРЖДЕНЫ** приказом Министерства регионального развития Российской Федерации от 17 ноября 2008 г. № 253

© ФГУ ФЦЦС, 2009

*Информация об изменениях к настоящему ГЭСН публикуется в ежемесячно издаваемом "Вестнике ценообразования и сметного нормирования", а текст изменений и поправок – в периодически издаваемых "Дополнениях и изменениях" к ГЭСН-2001. Соответствующая информация и уведомление размещаются также в информационной системе общего пользования – на официальном сайте Федерального центра ценообразования в строительстве и промышленности строительных материалов ([www.fgufccs.ru](http://www.fgufccs.ru)).*

**ISBN 978-5-91418-002-4**

### III. ГОСУДАРСТВЕННЫЕ ЭЛЕМЕНТНЫЕ СМЕТНЫЕ НОРМЫ НА СТРОИТЕЛЬНЫЕ И СПЕЦИАЛЬНЫЕ СТРОИТЕЛЬНЫЕ РАБОТЫ

ГЭСН-33-2001

#### Часть 33. Линии электропередачи

#### Раздел 1. ВОЗДУШНЫЕ ЛИНИИ ЭЛЕКТРОПЕРЕДАЧИ НАПРЯЖЕНИЕМ 35-1150 кВ

##### Подраздел 1.1 ФУНДАМЕНТЫ ИЗ СБОРНЫХ И МОНОЛИТНЫХ ЖЕЛЕЗОБЕТОННЫХ КОНСТРУКЦИЙ ПОД ОПОРЫ ВЛ 35-1150 кВ

**Таблица ГЭСН 33-01-001 Установка сборных железобетонных фундаментов под железобетонные центрифугированные опоры ВЛ 35-500 кВ и стальные опоры ВЛ 35-1150 кВ**

*Состав работ*

01. Установка и выверка сборных конструкций и анкеров 02. Укладка заземлителей в котлован

Измеритель: 1 м<sup>3</sup> конструкций

Установка сборных железобетонных неразъемных подножников:

33-01-001-01	под промежуточные свободностоящие опоры объемом до 0,6 м <sup>3</sup>
33-01-001-02	под промежуточные свободностоящие опоры объемом до 2 м <sup>3</sup>
33-01-001-03	под промежуточные свободностоящие опоры объемом до 3 м <sup>3</sup>
33-01-001-04	под опоры с оттяжками объемом до 1 м <sup>3</sup>
33-01-001-05	под опоры с оттяжками объемом до 2 м <sup>3</sup>
33-01-001-06	под опоры с оттяжками объемом до 2,5 м <sup>3</sup>
33-01-001-07	под анкерно-угловые опоры объемом до 1,5 м <sup>3</sup>
33-01-001-08	под анкерно-угловые опоры объемом до 3 м <sup>3</sup>
33-01-001-09	Установка сборных железобетонных разъемных подножников под анкерно-угловые опоры объемом до 5 м <sup>3</sup>
	Установка сборных железобетонных анкерных плит объемом:
33-01-001-10	до 0,5 м <sup>3</sup>
33-01-001-11	до 1,5 м <sup>3</sup>
33-01-001-12	Установка сборных железобетонных опорных и подкладных плит объемом до 1,5 м <sup>3</sup>
	Установка сборных железобетонных ригелей:
33-01-001-13	к железобетонным опорам объемом до 0,1 м <sup>3</sup>
33-01-001-14	к железобетонным опорам объемом до 0,3 м <sup>3</sup>
33-01-001-15	к фундаментам объемом до 0,1 м <sup>3</sup>
33-01-001-16	к фундаментам объемом до 0,2 м <sup>3</sup>

Шифр ресурса	Наименование элемента затрат	Ед измер	33-01-001-01	33-01-001-02	33-01-001-03	33-01-001-04
<b>1</b>	<b>Затраты труда рабочих-строителей</b>	чел -ч	4,48	3,81	3,53	4,85
1 1	Средний разряд работы		3,5	3,5	3,5	3,5
<b>2</b>	<b>Затраты труда машинистов</b>	чел.-ч	1,09	0,93	0,86	1,18
<b>3</b>	<b>МАШИНЫ И МЕХАНИЗМЫ</b>					
040202	Агрегаты сварочные передвижные с номинальным сварочным током 250-400 А с дизельным двигателем	маш -ч	0,5	0,1	0,1	0,2
161001	Краны на автомобильном ходу 10 т	маш -ч	1,09	0,93	-	1,18
161002	Краны на автомобильном ходу 16 т	маш -ч	-	-	0,86	-
400311	Спецавтомшины грузоподъемностью до 8 т, вездеходы	маш -ч	0,29	0,25	0,23	0,31
<b>4</b>	<b>МАТЕРИАЛЫ</b>					
101-1513	Электроды диаметром 4 мм Э42	т	0,0005	0,0001	0,0001	0,0018
204-0004	Горячекатаная арматурная сталь гладкая класса А-I, диаметром 12 мм	т	0,005	0,001	0,001	0,018

ГЭСН-2001 Часть 33. «Линии электропередачи»

Шифр ресурса	Наименование элемента затрат	Ед измер.	33-01-001-01	33-01-001-02	33-01-001-03	33-01-001-04
403-2461	Фундаменты сборные железобетонные ВЛ и ОРУ	м <sup>3</sup>	1,01	1,01	1,01	1,01

Шифр ресурса	Наименование элемента затрат	Ед измер.	33-01-001-05	33-01-001-06	33-01-001-07	33-01-001-08
<b>1</b>	<b>Затраты труда рабочих-строителей</b>	<b>чел.-ч</b>	<b>4,29</b>	<b>2,68</b>	<b>3,89</b>	<b>3,99</b>
1.1	Средний разряд работы		3,5	3,5	3,5	3,5
<b>2</b>	<b>Затраты труда машинистов</b>	<b>чел.-ч</b>	<b>1,04</b>	<b>0,65</b>	<b>0,95</b>	<b>0,97</b>
<b>3</b>	<b>МАШИНЫ И МЕХАНИЗМЫ</b>					
021439	Краны на пневмоколесном ходу при работе на других видах строительства 25 т	маш.-ч	-	-	-	0,97
040202	Агрегаты сварочные передвижные с номинальным сварочным током 250-400 А с дизельным двигателем	маш.-ч	0,7	0,3	0,1	0,1
161001	Краны на автомобильном ходу 10 т	маш.-ч	1,04	-	0,95	-
161002	Краны на автомобильном ходу 16 т	маш.-ч	-	0,65	-	-
400311	Спецавтомшины грузоподъемностью до 8 т, вездеходы	маш.-ч	0,28	0,28	0,25	0,26
<b>4</b>	<b>МАТЕРИАЛЫ</b>					
101-1513	Электроды диаметром 4 мм Э42	т	0,0007	0,0003	0,0001	0,00008
204-0004	Горячекатаная арматурная сталь гладкая класса А-I, диаметром 12 мм	т	0,007	0,003	0,001	0,0008
403-2461	Фундаменты сборные железобетонные ВЛ и ОРУ	м <sup>3</sup>	1,01	1,01	1,01	1,01

Шифр ресурса	Наименование элемента затрат	Ед измер.	33-01-001-09	33-01-001-10	33-01-001-11	33-01-001-12
<b>1</b>	<b>Затраты труда рабочих-строителей</b>	<b>чел.-ч</b>	<b>4,19</b>	<b>4,62</b>	<b>3,46</b>	<b>2,67</b>
1.1	Средний разряд работы		3,5	3,5	3,5	3,5
<b>2</b>	<b>Затраты труда машинистов</b>	<b>чел.-ч</b>	<b>1,02</b>	<b>1,12</b>	<b>1,7</b>	<b>1,3</b>
<b>3</b>	<b>МАШИНЫ И МЕХАНИЗМЫ</b>					
021439	Краны на пневмоколесном ходу при работе на других видах строительства 25 т	маш.-ч	1,02	-	-	-
040202	Агрегаты сварочные передвижные с номинальным сварочным током 250-400 А с дизельным двигателем	маш.-ч	0,3	-	-	-
160201	Краны на тракторе 121 кВт (165 л.с.) 5 т	маш.-ч	-	1,12	-	-
160202	Краны на тракторе 121 кВт (165 л.с.) 10 т (прицепные)	маш.-ч	-	-	0,85	0,65
160601	Тракторы на гусеничном ходу с лебедкой 132 кВт (180 л.с.)	маш.-ч	-	-	0,85	0,65
400311	Спецавтомшины грузоподъемностью до 8 т, вездеходы	маш.-ч	0,27	0,3	0,22	0,18
<b>4</b>	<b>МАТЕРИАЛЫ</b>					
101-1513	Электроды диаметром 4 мм Э42	т	0,0003	-	-	-
101-9661	Болты анкерные U-образные	т	-	0,161	0,138	-
204-0004	Горячекатаная арматурная сталь гладкая класса А-I, диаметром 12 мм	т	0,003	-	-	-
403-0897	Плиты анкерные сборные железобетонные ВЛ и ОРУ	м <sup>3</sup>	-	1	1	-
403-0911	Плиты пригрузочные и опорные сборные железобетонные ВЛ и ОРУ	м <sup>3</sup>	-	-	-	1
403-2461	Фундаменты сборные железобетонные ВЛ и ОРУ	м <sup>3</sup>	1,01	-	-	-

Шифр ресурса	Наименование элемента затрат	Ед измер.	33-01-001-13	33-01-001-14	33-01-001-15	33-01-001-16
<b>1</b>	<b>Затраты труда рабочих-строителей</b>	<b>чел.-ч</b>	<b>17,86</b>	<b>7,08</b>	<b>18,71</b>	<b>12,64</b>
1.1	Средний разряд работы		3,5	3,5	3,5	3,5
<b>2</b>	<b>Затраты труда машинистов</b>	<b>чел.-ч</b>	<b>5,74</b>	<b>2,28</b>	<b>4,54</b>	<b>3,08</b>
<b>3</b>	<b>МАШИНЫ И МЕХАНИЗМЫ</b>					
160201	Краны на тракторе 121 кВт (165 л.с.) 5 т	маш.-ч	5,74	2,28	4,54	3,08
400311	Спецавтомшины грузоподъемностью до 8 т, вездеходы	маш.-ч	1,16	0,46	1,21	0,81
<b>4</b>	<b>МАТЕРИАЛЫ</b>					
101-9030	Детали крепления	т	П	П	П	П
403-2351	Ригели сборные железобетонные ВЛ и ОРУ	м <sup>3</sup>	1,01	1,01	1,01	1,01

**Таблица ГЭСН 33-01-002 Устройство монолитных железобетонных фундаментов под стальные опоры ВЛ 35-1150 кВ**

*Состав работ:*

01. Установка и разборка опалубки. 02. Установка арматурных сеток, отдельных стержней, анкерных болтов. 03. Приготовление и укладка бетона. 04. Уход за бетоном. 05. Замоноличивание анкерных болтов.

**Измеритель: 1 м<sup>3</sup> фундаментов**

Устройство монолитных железобетонных фундаментов:

33-01-002-01 из тяжелого бетона, приготавливаемого на строительной площадке, объемом до 25 м<sup>3</sup>

33-01-002-02 из тяжелого бетона, приготавливаемого на строительной площадке, объемом свыше 25 м<sup>3</sup>  
 33-01-002-03 из привозного тяжелого бетона объемом до 25 м<sup>3</sup>  
 33-01-002-04 из привозного тяжелого бетона объемом свыше 25 м<sup>3</sup>

Шифр ресурса	Наименование элемента затрат	Ед. измер	33-01-002-01	33-01-002-02	33-01-002-03	33-01-002-04
<b>1</b>	<b>Затраты труда рабочих-строителей</b>	чел.-ч	5,33	3,38	3,74	1,79
1.1	Средний разряд работы		3	3	3	3
<b>2</b>	<b>Затраты труда машинистов</b>	чел.-ч	0,99	0,95	0,64	0,6
<b>3</b>	<b>МАШИНЫ И МЕХАНИЗМЫ</b>					
040103	Электростанции передвижные 30 кВт	маш.-ч	0,35	0,35	-	-
040202	Агрегаты сварочные передвижные с номинальным сварочным током 250-400 А с дизельным двигателем	маш.-ч	0,3	0,15	0,3	0,15
050102	Компрессоры передвижные с двигателем внутреннего сгорания давлением до 686 кПа (7 ат), производительность 5 м <sup>3</sup> /мин	маш.-ч	0,17	0,15	0,17	0,15
110055	Автобетоносмесители 6 м <sup>3</sup>	маш.-ч	-	-	0,31	0,31
110803	Бетоносмесители гравитационные передвижные 330 л	маш.-ч	0,31	0,31	-	-
111100	Вибратор глубинный	маш.-ч	0,17	0,15	0,17	0,15
161001	Краны на автомобильном ходу 10 т	маш.-ч	0,16	0,14	0,16	0,14
400080	Автоцистерна	маш.-ч	0,15	0,13	0,15	0,13
400311	Спецавтомшины грузоподъемностью до 8 т, вездеходы	маш.-ч	0,34	0,22	0,34	0,22
<b>4</b>	<b>МАТЕРИАЛЫ</b>					
101-0816	Проволока светлая диаметром 1,1 мм	т	0,0003	0,0002	0,0003	0,0002
101-1324	Шлакопортландцемент общестроительного и специального назначения марки 400	т	0,25	0,25	-	-
101-1513	Электроды диаметром 4 мм Э42	т	0,001	0,0005	0,001	0,0005
101-1805	Гвозди строительные	т	0,0004	0,0003	0,0004	0,0003
101-9118	Щиты опалубки	м <sup>2</sup>	0,5	0,25	0,5	0,25
101-9662	Болты анкерные	т	П	П	П	П
102-0057	Доски обрезные хвойных пород длиной 4-6,5 м, шириной 75-150 мм, толщиной 32-40 мм, III сорта	м <sup>3</sup>	0,011	0,009	0,011	0,009
204-9001	Арматура	т	П	П	П	П
401-9022	Бетон тяжелый	м <sup>3</sup>	-	-	1,015	1,015
408-9040	Песок для строительных работ природный	м <sup>3</sup>	0,49	0,49	-	-
408-9080	Щебень	м <sup>3</sup>	0,82	0,82	-	-
411-0001	Вода	м <sup>3</sup>	0,1	0,08	0,1	0,08

## Подраздел 1.2 ОПОРЫ ЖЕЛЕЗОБЕТОННЫЕ ЦЕНТРИФУГИРОВАННЫЕ ВЛ 35-500 кВ

**Таблица ГЭСН 33-01-007 Бурение котлованов под железобетонные центрифугированные опоры ВЛ 35-500 кВ**

*Состав работ:*

01. Установка буровой машины и выверка штанги бура над отметкой центра котлована. 02. Бурение котлована диаметром до 1 м. 03. Нарращивание шнека (при бурении котлована на глубину более 4м). 04. Очистка бура и откидывание грунта от бровки котлована.

**Измеритель: 1 котлован**

Бурение котлованов на глубину бурения:

33-01-007-01 до 3 м, 1 группа грунтов  
 33-01-007-02 до 3 м, 2 группа грунтов  
 33-01-007-03 до 4 м, 1 группа грунтов  
 33-01-007-04 до 4 м, 2 группа грунтов

При изменении глубины на каждый последующий 1 м бурения добавлять:

33-01-007-05 к норме 33-01-007-03  
 33-01-007-06 к норме 33-01-007-04

Шифр ресурса	Наименование элемента затрат	Ед. измер	33-01-007-01	33-01-007-02	33-01-007-03
<b>1</b>	<b>Затраты труда рабочих-строителей</b>	чел.-ч	0,55	1,03	0,79
1.1	Средний разряд работы		4	4	4
<b>2</b>	<b>Затраты труда машинистов</b>	чел.-ч	0,57	1,07	0,82
<b>3</b>	<b>МАШИНЫ И МЕХАНИЗМЫ</b>				
160402	Машины бурильно-крановые на автомобиле, глубина бурения 3,5 м	маш.-ч	0,57	1,07	0,82

Шифр ресурса	Наименование элемента затрат	Ед измер	33-01-007-04	33-01-007-05	33-01-007-06
<b>1</b>	Затраты труда рабочих-строителей	чел.-ч	1,43	0,25	0,42
1.1	Средний разряд работы		4	4	4
<b>2</b>	Затраты труда машинистов	чел.-ч	1,48	0,26	0,43
<b>3</b>	<b>МАШИНЫ И МЕХАНИЗМЫ</b>				
160402	Машины бурильно-крановые на автомобиле, глубина бурения 3,5 м	маш.-ч	1,48	0,26	0,43

**Таблица ГЭСН 33-01-008 Установка железобетонных центрифугированных опор ВЛ 35-500 кВ в пробуренные котлованы**

*Состав работ:*

для норм 1-4 :

01. Выкладка, сборка и установка опор с выверкой. 02. Приварка заземлителей.

для нормы 5 :

01. Выкладка, сборка и установка опор с выверкой. 02. Изготовление и крепление внутренних связей. 03. Приварка заземлителей.

для норм 6-8 :

01. Выкладка, сборка и установка опор с выверкой. 02. Изготовление и крепление оттяжек. 03. Приварка заземлителей.

**Измеритель: 1 м<sup>3</sup> опор**

Установка железобетонных центрифугированных опор промежуточных, свободностоящих:

33-01-008-01 одностоечных, одноцепных объемом до 2 м<sup>3</sup>

33-01-008-02 одностоечных, одноцепных объемом до 3 м<sup>3</sup>

33-01-008-03 одностоечных, двухцепных объемом до 2 м<sup>3</sup>

33-01-008-04 одностоечных, двухцепных объемом до 3 м<sup>3</sup>

33-01-008-05 П-образных, одно и двухцепных объемом до 5,6 м<sup>3</sup>

Установка железобетонных центрифугированных опор анкерно-угловых, одноцепных, на оттяжках:

33-01-008-06 одностоечных объемом до 2,5 м<sup>3</sup>

33-01-008-07 одностоечных объемом до 3 м<sup>3</sup>

33-01-008-08 трехстоечных объемом до 8 м<sup>3</sup>

Шифр ресурса	Наименование элемента затрат	Ед измер	33-01-008-01	33-01-008-02	33-01-008-03	33-01-008-04
<b>1</b>	Затраты труда рабочих-строителей	чел.-ч	7,4	6,66	9,25	7,16
1.1	Средний разряд работы		4,3	4,3	4,3	4,3
<b>2</b>	Затраты труда машинистов	чел.-ч	2,65	2,5	3,55	2,75
<b>3</b>	<b>МАШИНЫ И МЕХАНИЗМЫ</b>					
040202	Агрегаты сварочные передвижные с номинальным сварочным током 250-400 А с дизельным двигателем	маш.-ч	0,1	0,1	0,1	0,1
160202	Краны на тракторе 121 кВт (165 л.с.) 10 т (прицепные)	маш.-ч	0,81	0,85	1,24	0,97
160601	Тракторы на гусеничном ходу с лебедкой 132 кВт (180 л.с.)	маш.-ч	1,34	1,23	1,8	1,36
161002	Краны на автомобильном ходу 16 т	маш.-ч	0,5	0,42	0,51	0,42
400311	Спецавтомшины грузоподъемностью до 8 т, вездеходы	маш.-ч	0,47	0,43	0,59	0,46
<b>4</b>	<b>МАТЕРИАЛЫ</b>					
101-1513	Электроды диаметром 4 мм Э42	т	0,00005	0,00005	0,00005	0,00005
101-1714	Болты с гайками и шайбами строительные	т	П	П	П	П
110-9126	Металлические плакаты	шт.	П	П	П	П
110-9280	Конструкции стальные сборных железобетонных центрифугированных опор ВЛ	т	П	П	П	П
204-0004	Горячекатаная арматурная сталь гладкая класса А-I, диаметром 12 мм	т	0,001	0,001	0,001	0,001
403-2381	Стойка железобетонная центрифугированная ВЛ и ОРУ	м <sup>3</sup>	1,01	1,01	1,01	1,01
408-0200	Смесь песчано-гравийная природная	м <sup>3</sup>	0,3	0,2	0,3	0,2

Шифр ресурса	Наименование элемента затрат	Ед измер	33-01-008-05	33-01-008-06	33-01-008-07	33-01-008-08
<b>1</b>	Затраты труда рабочих-строителей	чел.-ч	10,39	20,76	18,54	23,15
1.1	Средний разряд работы		4,5	4,2	4,2	4,5
<b>2</b>	Затраты труда машинистов	чел.-ч	4,77	5,82	5,52	6,46
<b>3</b>	<b>МАШИНЫ И МЕХАНИЗМЫ</b>					
021439	Краны на пневмоколесном ходу при работе на других видах строительства 25 т	маш.-ч	0,6	-	0,71	0,93
031004	Автогидроподъемники высотой подъема 28 м	маш.-ч	0,61	-	-	-

Шифр ресурса	Наименование элемента затрат	Ед измер	33-01-008-05	33-01-008-06	33-01-008-07	33-01-008-08
040202	Агрегаты сварочные передвижные с номинальным сварочным током 250-400 А с дизельным двигателем	маш.-ч	0,1	0,1	0,1	0,1
160202	Краны на тракторе 121 кВт (165 л.с.) 10 т (прицепные)	маш.-ч	1,35	2,18	2,1	2,61
160601	Тракторы на гусеничном ходу с лебедкой 132 кВт (180 л.с.)	маш.-ч	2,21	2,91	2,71	2,92
161002	Краны на автомобильном ходу 16 т	маш.-ч	-	0,73	-	-
350451	Пресс гидравлический с электроприводом	маш.-ч	-	0,35	0,3	0,35
400311	Спецавтомшины грузоподъемностью до 8 т, вездеходы	маш.-ч	0,66	1,32	1,17	1,46
<b>4</b>	<b>МАТЕРИАЛЫ</b>					
101-1513	Электроды диаметром 4 мм Э42	т	0,00005	0,00005	0,00005	0,00005
101-1714	Болты с гайками и шайбами строительные	т	П	П	П	П
110-9126	Металлические плакаты	шт.	П	П	П	П
110-9212	Оттяжки стальные тросовые ВЛ и ОРУ	компл.	-	П	П	П
110-9280	Конструкции стальные сборных железобетонных centrifугированных опор ВЛ	т	П	П	П	П
204-0004	Горячекатаная арматурная сталь гладкая класса А-I, диаметром 12 мм	т	0,001	0,001	0,001	0,001
403-2381	Стойка железобетонная centrifугированная ВЛ и ОРУ	м <sup>3</sup>	1,01	1,01	1,01	1,01
408-0200	Смесь песчано-гравийная природная	м <sup>3</sup>	0,2	0,25	0,2	0,16

**Таблица ГЭСН 33-01-009 Установка железобетонных centrifугированных опор ВЛ 35-220 кВ в отрытые котлованы**

*Состав работ:*

01. Выкладка, сборка и установка опор с выверкой. 02. Приварка заземлителей.

**Измеритель: 1 м<sup>3</sup> опор**

Установка железобетонных centrifугированных опор промежуточных, свободностоящих, одно-стоечных, одно- и двухцепных объемом:

33-01-009-01 до 2 м<sup>3</sup>

33-01-009-02 до 3 м<sup>3</sup>

Шифр ресурса	Наименование элемента затрат	Ед измер.	33-01-009-01	33-01-009-02
<b>1</b>	<b>Затраты труда рабочих-строителей</b>	<b>чел.-ч</b>	<b>9,24</b>	<b>7,18</b>
1.1	Средний разряд работы		3,9	3,9
<b>2</b>	<b>Затраты труда машинистов</b>	<b>чел.-ч</b>	<b>2,38</b>	<b>1,85</b>
<b>3</b>	<b>МАШИНЫ И МЕХАНИЗМЫ</b>			
030306	Лебедки ручные и рычажные тяговым усилием 49,05 кН (5 т)	маш.-ч	3,56	2,51
040202	Агрегаты сварочные передвижные с номинальным сварочным током 250-400 А с дизельным двигателем	маш.-ч	0,1	0,1
160601	Тракторы на гусеничном ходу с лебедкой 132 кВт (180 л.с.)	маш.-ч	0,49	0,34
161002	Краны на автомобильном ходу 16 т	маш.-ч	1,89	1,51
400311	Спецавтомшины грузоподъемностью до 8 т, вездеходы	маш.-ч	1,86	1,45
<b>4</b>	<b>МАТЕРИАЛЫ</b>			
101-1513	Электроды диаметром 4 мм Э42	т	0,00005	0,00005
101-1714	Болты с гайками и шайбами строительные	т	П	П
110-9126	Металлические плакаты	шт.	П	П
110-9280	Конструкции стальные сборных железобетонных centrifугированных опор ВЛ	т	П	П
204-0004	Горячекатаная арматурная сталь гладкая класса А-I, диаметром 12 мм	т	0,001	0,001
403-2381	Стойка железобетонная centrifугированная ВЛ и ОРУ	м <sup>3</sup>	1,01	1,01

**Таблица ГЭСН 33-01-010 Установка стальных лестниц на железобетонные centrifугированные опоры ВЛ 35-500 кВ**

*Состав работ:*

01. Сборка и установка стальных конструкций.

**Измеритель: 1 т конструкций**

33-01-010-01 Установка стальных лестниц на железобетонные centrifугированные опоры

Шифр ресурса	Наименование элемента затрат	Ед измер	33-01-010-01
<b>1</b>	<b>Затраты труда рабочих-строителей</b>	<b>чел.-ч</b>	<b>51,35</b>
1.1	Средний разряд работы		4



Шифр ресурса	Наименование элемента затрат	Ед измер	33-01-010-01
<b>4</b>	<b>МАТЕРИАЛЫ</b>		
101-1714	Болты с гайками и шайбами строительные	т	П
110-9280	Конструкции стальные сборных железобетонных центрифугированных опор ВЛ	т	1,03

### Подраздел 1.3 ОПОРЫ СТАЛЬНЫЕ ВЛ 35-1150 кВ

Таблица ГЭСН 33-01-016 Установка стальных опор ВЛ 35-500 кВ

Состав работ:

для норм 1-6, 10-13 :

01. Распаковка пакетов с деталями. 02. Сортировка по маркам. 03. Последовательная сборка болтовых конструкций и присоединение сварных секций. 04. Установка опор. 05. Выверка и окончательное закрепление опор.

для норм 7-9 :

01. Распаковка пакетов с деталями. 02. Сортировка по маркам. 03. Последовательная сборка болтовых конструкций и присоединение сварных секций. 04. Изготовление тросовых оттяжек с закреплением их на опорах и регулировкой. 05. Установка опор. 06. Выверка и окончательное закрепление опор.

Измеритель: 1 т опор

Установка стальных опор промежуточных:

33-01-016-01	свободностоящих, одностоечных массой до 2 т
33-01-016-02	свободностоящих, одностоечных массой до 4 т
33-01-016-03	свободностоящих, одностоечных массой до 5 т
33-01-016-04	свободностоящих, одностоечных массой до 7 т
33-01-016-05	свободностоящих, одностоечных массой до 11 т
33-01-016-06	свободностоящих, одностоечных массой до 15 т
33-01-016-07	на оттяжках, одностоечных массой до 4 т
33-01-016-08	на оттяжках, П-образных массой до 6 т
33-01-016-09	на оттяжках, П-образных массой до 8 т

Установка стальных опор анкерно-угловых, свободностоящих,:

33-01-016-10	одностоечных массой до 5 т
33-01-016-11	одностоечных массой до 15 т
33-01-016-12	одностоечных массой до 25 т
33-01-016-13	трехстоечных массой до 20 т

Шифр ресурса	Наименование элемента затрат	Ед измер	33-01-016-01	33-01-016-02	33-01-016-03	33-01-016-04	33-01-016-05
<b>1</b>	<b>Затраты труда рабочих-строителей</b>	чел.-ч	29,12	24,11	37,02	32,75	30,1
1.1	Средний разряд работы		4,1	4,1	4,2	4,2	4,1
<b>2</b>	<b>Затраты труда машинистов</b>	чел.-ч	8,45	7,12	10,02	9,5	9
<b>3</b>	<b>МАШИНЫ И МЕХАНИЗМЫ</b>						
030201	Домкраты гидравлические грузоподъемностью 6,3 т	маш.-ч	3,08	2,72	4,22	4,04	3
030851	Стрелы монтажные А-образные высотой до 22 м для подъема опор ВЛ	маш.-ч	-	0,69	0,6	0,53	0,53
030861	Шарниры монтажные для подъема стальных опор ВЛ	маш.-ч	-	0,69	0,6	0,53	0,53
050102	Компрессоры передвижные с двигателем внутреннего сгорания давлением до 686 кПа (7 ат), производительность 5 м <sup>3</sup> /мин	маш.-ч	-	-	-	-	1,58
160202	Краны на тракторе 121 кВт (165 л.с.) 10 т (прицепные)	маш.-ч	3,07	2,72	4,22	4,04	3,03
160601	Тракторы на гусеничном ходу с лебедкой 132 кВт (180 л.с.)	маш.-ч	4,34	3,67	5,15	4,88	3,81
161002	Краны на автомобильном ходу 16 т	маш.-ч	1,04	0,73	0,65	0,58	0,58
350150	Гайковерт пневматический	маш.-ч	-	-	-	-	3,16
400311	Спецавтомшины грузоподъемностью до 8 т, вездеходы	маш.-ч	1,85	1,56	2,38	2,11	1,92
<b>4</b>	<b>МАТЕРИАЛЫ</b>						
101-1714	Болты с гайками и шайбами строительные	т	П	П	П	П	П
110-9126	Металлические плакаты	шт	П	П	П	П	П
201-9024	Опоры стальные	т	1,03	1,03	1,03	1,03	1,03

Шифр ресурса	Наименование элемента затрат	Ед измер	33-01-016-06	33-01-016-07	33-01-016-08	33-01-016-09
<b>1</b>	<b>Затраты труда рабочих-строителей</b>	<b>чел.-ч</b>	<b>30,25</b>	<b>54,42</b>	<b>52,19</b>	<b>42,86</b>
1.1	Средний разряд работы		4	4,2	4,2	4
<b>2</b>	<b>Затраты труда машинистов</b>	<b>чел.-ч</b>	<b>7,58</b>	<b>14,4</b>	<b>16,99</b>	<b>10,24</b>
<b>3</b>	<b>МАШИНЫ И МЕХАНИЗМЫ</b>					
030201	Домкраты гидравлические грузоподъемностью 6,3 т	маш.-ч	2,41	6,33	5,92	3,44
030851	Стрелы монтажные А-образные высотой до 22 м для подъема опор ВЛ	маш.-ч	0,6	0,62	0,76	0,6
030861	Шарниры монтажные для подъема стальных опор ВЛ	маш.-ч	0,6	0,62	0,76	0,6
050102	Компрессоры передвижные с двигателем внутреннего сгорания давлением до 686 кПа (7 ат), производительность 5 м <sup>3</sup> /мин	маш.-ч	1,28	-	3,12	1,82
160202	Краны на тракторе 121 кВт (165 л.с.) 10 т (прицепные)	маш.-ч	2,41	6,33	5,92	3,44
160601	Тракторы на гусеничном ходу с лебедкой 132 кВт (180 л.с.)	маш.-ч	3,24	7,39	7,12	4,33
161002	Краны на автомобильном ходу 16 т	маш.-ч	0,65	0,68	0,83	0,65
350150	Гайковерт пневматический	маш.-ч	2,54	-	3,12	1,82
350451	Пресс гидравлический с электроприводом	маш.-ч	-	0,35	0,3	0,29
400311	Спецавтомшины грузоподъемностью до 8 т, вездеходы	маш.-ч	1,93	3,49	3,32	2,73
<b>4</b>	<b>МАТЕРИАЛЫ</b>					
101-1714	Болты с гайками и шайбами строительные	т	П	П	П	П
110-9126	Металлические плакаты	шт.	П	П	П	П
110-9212	Оттяжки стальные тросовые ВЛ и ОРУ	компл.	-	П	П	П
201-9024	Опоры стальные	т	1,03	1,03	1,03	1,03

Шифр ресурса	Наименование элемента затрат	Ед измер	33-01-016-10	33-01-016-11	33-01-016-12	33-01-016-13
<b>1</b>	<b>Затраты труда рабочих-строителей</b>	<b>чел.-ч</b>	<b>31,14</b>	<b>24,59</b>	<b>21,8</b>	<b>41,29</b>
1.1	Средний разряд работы		4,3	4,2	4,2	4,2
<b>2</b>	<b>Затраты труда машинистов</b>	<b>чел.-ч</b>	<b>9,96</b>	<b>7,2</b>	<b>6,48</b>	<b>8,69</b>
<b>3</b>	<b>МАШИНЫ И МЕХАНИЗМЫ</b>					
030201	Домкраты гидравлические грузоподъемностью 6,3 т	маш.-ч	3,58	2,78	2,45	2,59
030851	Стрелы монтажные А-образные высотой до 22 м для подъема опор ВЛ	маш.-ч	0,83	0,71	0,42	0,98
030861	Шарниры монтажные для подъема стальных опор ВЛ	маш.-ч	0,83	0,71	0,42	0,98
160202	Краны на тракторе 121 кВт (165 л.с.) 10 т (прицепные)	маш.-ч	3,94	2,79	2,45	2,59
160601	Тракторы на гусеничном ходу с лебедкой 132 кВт (180 л.с.)	маш.-ч	5,11	3,69	3,57	5,03
161002	Краны на автомобильном ходу 16 т	маш.-ч	0,91	0,72	0,46	1,07
400311	Спецавтомшины грузоподъемностью до 8 т, вездеходы	маш.-ч	2	1,55	1,4	2,67
<b>4</b>	<b>МАТЕРИАЛЫ</b>					
101-1714	Болты с гайками и шайбами строительные	т	П	П	П	П
110-9126	Металлические плакаты	шт.	П	П	П	П
201-9024	Опоры стальные	т	1,03	1,03	1,03	1,03

Таблица ГЭСН 33-01-017 Установка стальных опор ВЛ 750 и 1150 кВ

*Состав работ:*

для норм 1, 4, 6 :

01. Распаковка пакетов с деталями. 02. Сортировка по маркам. 03. Последовательная сборка болтовых секций опор. 04. Установка опор. 05. Выверка и окончательное закрепление опор.

для норм 2, 3, 5 :

01. Распаковка пакетов с деталями. 02. Сортировка по маркам. 03. Последовательная сборка болтовых секций опор. 04. Изготовление тросовых оттяжек с закреплением их на опорах с регулировкой. 05. Установка опор. 06. Выверка и окончательное закрепление опор.

**Измеритель: 1 т опор****Установка стальных опор ВЛ 750 кВ:**

33-01-017-01 промежуточных, свободностоящих  
33-01-017-02 промежуточных, П-образных, на оттяжка  
33-01-017-03 промежуточных, V-образных, на оттяжках  
33-01-017-04 анкерно-угловых, свободностоящих, трехстоечных

**Установка стальных опор ВЛ 1150 кВ:**

33-01-017-05 промежуточных, V-образных, на оттяжках  
33-01-017-06 анкерно-угловых, свободностоящих, четырехстоечных

Шифр ресурса	Наименование элемента затрат	Ед измер	33-01-017-01	33-01-017-02	33-01-017-03
--------------	------------------------------	----------	--------------	--------------	--------------

ГЭСН-2001 Часть 33. «Линии электропередачи»

Шифр ресурса	Наименование элемента затрат	Ед измер	33-01-017-01	33-01-017-02	33-01-017-03
<b>1</b>	<b>Затраты труда рабочих-строителей</b>	чел.-ч	25,82	45,45	43,46
1.1	Средний разряд работы		4	4	4,1
<b>2</b>	<b>Затраты труда машинистов</b>	чел.-ч	5,82	11,81	12,46
<b>3</b>	<b>МАШИНЫ И МЕХАНИЗМЫ</b>				
030201	Домкраты гидравлические грузоподъемностью 6,3 т	маш.-ч	2,09	3,64	3,28
030851	Стрелы монтажные А-образные высотой до 22 м для подъема опор ВЛ	маш.-ч	0,43	0,72	0,69
030861	Шарниры монтажные для подъема стальных опор ВЛ	маш.-ч	0,43	0,72	0,69
050102	Компрессоры передвижные с двигателем внутреннего сгорания давлением до 686 кПа (7 ат), производительность 5 м <sup>3</sup> /мин	маш.-ч	-	1,93	1,73
160202	Краны на тракторе 121 кВт (165 л.с.) 10 т (прицепные)	маш.-ч	2,13	3,64	3,28
160601	Тракторы на гусеничном ходу с лебедкой 132 кВт (180 л.с.)	маш.-ч	3,22	5,46	6,69
161002	Краны на автомобильном ходу 16 т	маш.-ч	0,47	0,78	0,76
350150	Гайковерт пневматический	маш.-ч	-	3,84	3,46
350451	Пресс гидравлический с электроприводом	маш.-ч	-	0,1	0,19
400311	Спецавтомшины грузоподъемностью до 8 т, вездеходы	маш.-ч	1,66	2,89	2,74
<b>4</b>	<b>МАТЕРИАЛЫ</b>				
101-1714	Болты с гайками и шайбами строительные	т	П	П	П
110-9126	Металлические плакаты	шт	П	П	П
110-9212	Оттяжки стальные тросовые ВЛ и ОРУ	компл	-	П	П
201-9025	Опоры стальные оцинкованные	т	1,03	1,03	1,03

Шифр ресурса	Наименование элемента затрат	Ед измер	33-01-017-04	33-01-017-05	33-01-017-06
<b>1</b>	<b>Затраты труда рабочих-строителей</b>	чел.-ч	21,64	21,52	23,06
1.1	Средний разряд работы		4,2	3,8	3,9
<b>2</b>	<b>Затраты труда машинистов</b>	чел.-ч	5,62	10,88	11,74
<b>3</b>	<b>МАШИНЫ И МЕХАНИЗМЫ</b>				
030201	Домкраты гидравлические грузоподъемностью 6,3 т	маш.-ч	1,76	3,3	-
030851	Стрелы монтажные А-образные высотой до 22 м для подъема опор ВЛ	маш.-ч	0,6	0,41	0,37
030861	Шарниры монтажные для подъема стальных опор ВЛ	маш.-ч	0,6	0,41	0,37
050102	Компрессоры передвижные с двигателем внутреннего сгорания давлением до 686 кПа (7 ат), производительность 5 м <sup>3</sup> /мин	маш.-ч	-	1,74	-
070122	Бульдозеры при работе на сооружении магистральных трубопроводов 340 кВт (450 л.с.)	маш.-ч	-	0,97	0,29
160202	Краны на тракторе 121 кВт (165 л.с.) 10 т (прицепные)	маш.-ч	1,76	3,29	4,14
160601	Тракторы на гусеничном ходу с лебедкой 132 кВт (180 л.с.)	маш.-ч	3,21	4,43	4,79
161002	Краны на автомобильном ходу 16 т	маш.-ч	0,65	0,45	2,52
350150	Гайковерт пневматический	маш.-ч	-	3,48	-
350451	Пресс гидравлический с электроприводом	маш.-ч	-	0,1	-
400311	Спецавтомшины грузоподъемностью до 8 т, вездеходы	маш.-ч	1,39	1,37	1,48
<b>4</b>	<b>МАТЕРИАЛЫ</b>				
101-1714	Болты с гайками и шайбами строительные	т	П	П	П
110-9126	Металлические плакаты	шт.	П	П	П
110-9212	Оттяжки стальные тросовые ВЛ и ОРУ	компл.	-	П	-
201-9025	Опоры стальные оцинкованные	т	1,03	1,03	1,03

**Таблица ГЭСН 33-01-018 Установка стальных опор ВЛ 35-330 кВ вертолетами**

*Состав работ:*

для норм 1, 2 :

01. Распаковка пакетов с деталями опор. 02. Подтаскивание и выкладка деталей опор на шпальные клетки. 03. Установка крана 04. Последовательная сборка болтовых секций и присоединение сварных секций опор.

для норм 3-7 :

01. Установка «ловушек» и шарниров на фундаментах и их снятие. 02. Взлет и зависание вертолета над опорой и крепление опоры к внешней подвеске вертолета. 03. Установка опоры на фундаменты. 04. Закрепление опоры. 05. Снятие такелажа.

**Измеритель: 1 опора**

Сборка стальных свободностоящих опор ВЛ 35-330 кВ массой:

33-01-018-01 до 15 т

33-01-018-02 до 25 т

Установка стальных свободностоящих опор ВЛ 35-330 кВ вертолетами массой:

33-01-018-03 до 2 т

33-01-018-04 до 4 т

33-01-018-05 до 10 т  
 33-01-018-06 до 15 т  
 33-01-018-07 до 25 т

Шифр ресурса	Наименование элемента затрат	Ед измер	33-01-018-01	33-01-018-02	33-01-018-03	33-01-018-04
<b>1</b>	<b>Затраты труда рабочих-строителей</b>	чел.-ч	289,97	458,91	6,85	7,84
1.1	Средний разряд работы		3,8	3,8	3,8	3,3
<b>2</b>	<b>Затраты труда машинистов</b>	чел.-ч	56,81	99,09		
<b>3</b>	<b>МАШИНЫ И МЕХАНИЗМЫ</b>					
030201	Домкраты гидравлические грузоподъемностью 6,3 т	маш.-ч	27,65	48,23	1,48	1,69
160202	Краны на тракторе 121 кВт (165 л.с.) 10 т (прицепные)	маш.-ч	27,65	48,23	-	-
160601	Тракторы на гусеничном ходу с лебедкой 132 кВт (180 л.с.)	маш.-ч	29,16	50,86	-	-
400311	Спецавтомшины грузоподъемностью до 8 т, вездеходы	маш.-ч	18,44	29,17	0,44	0,51
<b>4</b>	<b>МАТЕРИАЛЫ</b>					
101-1714	Болты с гайками и шайбами строительные	т	П	П	П	П
110-9126	Металлические плакаты	шт	1	1	1	1
201-9024	Опоры стальные	т	П	П	П	П

Шифр ресурса	Наименование элемента затрат	Ед измер	33-01-018-05	33-01-018-06	33-01-018-07
<b>1</b>	<b>Затраты труда рабочих-строителей</b>	чел.-ч	9,85	16,98	22,13
1.1	Средний разряд работы		3,3	3,7	3,7
<b>2</b>	<b>Затраты труда машинистов</b>	чел.-ч		2,75	3,59
<b>3</b>	<b>МАШИНЫ И МЕХАНИЗМЫ</b>				
030201	Домкраты гидравлические грузоподъемностью 6,3 т	маш.-ч	2,11	2,75	3,59
161002	Краны на автомобильном ходу 16 т	маш.-ч	-	2,75	3,59
400311	Спецавтомшины грузоподъемностью до 8 т, вездеходы	маш.-ч	0,64	1,1	1,43
<b>4</b>	<b>МАТЕРИАЛЫ</b>				
101-1714	Болты с гайками и шайбами строительные	т	П	П	П
110-9126	Металлические плакаты	шт	1	1	1
201-9024	Опоры стальные	т	П	П	П

## Подраздел 1.4 ПРОВОДА И ГРОЗОЗАЩИТНЫЕ ТРОСЫ ВЛ 35-750 кВ

Таблица ГЭСН 33-01-024 Подвеска проводов ВЛ 35 и 110 кВ без пересечений с препятствиями

### Состав работ:

01. Сборка изоляторов в гирлянды. 02. Раскатка проводов по земле с раскаточных устройств. 03. Уборка проводов в землю при пересечении дорог. 04. Соединение проводов в пролетах со скруткой или опрессовкой. 05. Подъем и закрепление гирлянд изоляторов, раскаточных монтажных роликов и проводов к промежуточным опорам. Отцепка подъемного троса. 06. Установка натяжных зажимов, натягивание и визирование проводов. 07. Перекладка проводов из раскаточных монтажных роликов в поддерживающие зажимы без опускания на землю. 08. Снятие раскаточных монтажных роликов. 09. Установка гасителей вибрации. 10. Устройство обводных шлейфов анкерно-угловых опор.

Измеритель: 1 км линии (3 провода)

Подвеска проводов ВЛ 35 кВ сечением:

33-01-024-01 до 70 мм<sup>2</sup> без пересечений с препятствиями при длине анкерного пролета до 1 км  
 33-01-024-02 до 70 мм<sup>2</sup> без пересечений с препятствиями при длине анкерного пролета свыше 1 км  
 33-01-024-03 до 120 мм<sup>2</sup> без пересечений с препятствиями при длине анкерного пролета до 1 км  
 33-01-024-04 до 120 мм<sup>2</sup> без пересечений с препятствиями при длине анкерного пролета свыше 1 км  
 33-01-024-05 до 240 мм<sup>2</sup> без пересечений с препятствиями при длине анкерного пролета до 1 км  
 33-01-024-06 до 240 мм<sup>2</sup> без пересечений с препятствиями при длине анкерного пролета свыше 1 км

Подвеска проводов ВЛ 110 кВ сечением:

33-01-024-07 до 120 мм<sup>2</sup> без пересечений с препятствиями при длине анкерного пролета до 1 км  
 33-01-024-08 до 120 мм<sup>2</sup> без пересечений с препятствиями при длине анкерного пролета свыше 1 км  
 33-01-024-09 до 240 мм<sup>2</sup> без пересечений с препятствиями при длине анкерного пролета до 1 км  
 33-01-024-10 до 240 мм<sup>2</sup> без пересечений с препятствиями при длине анкерного пролета свыше 1 км  
 33-01-024-11 свыше 240 мм<sup>2</sup> без пересечений с препятствиями при длине анкерного пролета до 1 км  
 33-01-024-12 свыше 240 мм<sup>2</sup> без пересечений с препятствиями при длине анкерного пролета свыше 1 км

ГЭСН-2001 Часть 33. «Линии электропередачи»

Шифр ресурса	Наименование элемента затрат	Ед измер	33-01-024-01	33-01-024-02	33-01-024-03	33-01-024-04
<b>1</b>	<b>Затраты труда рабочих-строителей</b>	<b>чел.-ч</b>	<b>93,38</b>	<b>86,13</b>	<b>100,46</b>	<b>91,02</b>
1.1	Средний разряд работы		4	4	4	4
<b>2</b>	<b>Затраты труда машинистов</b>	<b>чел.-ч</b>	<b>16,42</b>	<b>13,97</b>	<b>17,17</b>	<b>14,24</b>
<b>3</b>	<b>МАШИНЫ И МЕХАНИЗМЫ</b>					
031004	Автогидроподъемники высотой подъема 28 м	маш.-ч	11,17	9,74	11,81	10,13
160601	Тракторы на гусеничном ходу с лебедкой 132 кВт (180 л.с.)	маш.-ч	5,25	4,23	5,36	4,11
161300	Тележки раскаточные на гусеничном ходу	маш.-ч	1,09	1,09	1,09	1,09
350451	Пресс гидравлический с электроприводом	маш.-ч	1,85	0,59	1,85	0,59
400002	Автомобили бортовые, грузоподъемность до 8 т	маш.-ч	2,29	1,82	2,2	1,77
400311	Спецавтомашины грузоподъемностью до 8 т, вездеходы	маш.-ч	13,3	10,4	14,3	11,06
<b>4</b>	<b>МАТЕРИАЛЫ</b>					
101-2557	Патроны термитные со спичками	компл.	П	П	П	П
110-9009	Арматура линейная	т	П	П	П	П
110-9032	Изоляторы линейные подвесные тарельчатые	т	П	П	П	П
502-9079	Провода неизолированные	т	П	П	П	П

Шифр ресурса	Наименование элемента затрат	Ед измер	33-01-024-05	33-01-024-06	33-01-024-07	33-01-024-08
<b>1</b>	<b>Затраты труда рабочих-строителей</b>	<b>чел.-ч</b>	<b>116,25</b>	<b>90,46</b>	<b>87,4</b>	<b>81,36</b>
1.1	Средний разряд работы		4	4	4	4
<b>2</b>	<b>Затраты труда машинистов</b>	<b>чел.-ч</b>	<b>21,46</b>	<b>17,85</b>	<b>14,42</b>	<b>12,06</b>
<b>3</b>	<b>МАШИНЫ И МЕХАНИЗМЫ</b>					
031004	Автогидроподъемники высотой подъема 28 м	маш.-ч	14,73	12,65	9,06	7,95
160601	Тракторы на гусеничном ходу с лебедкой 132 кВт (180 л.с.)	маш.-ч	6,73	5,2	5,36	4,11
161300	Тележки раскаточные на гусеничном ходу	маш.-ч	1,28	1,28	1,09	1,09
350451	Пресс гидравлический с электроприводом	маш.-ч	5,36	2,64	1,08	0,23
400002	Автомобили бортовые, грузоподъемность до 8 т	маш.-ч	2,86	2,25	1,88	1,53
400311	Спецавтомашины грузоподъемностью до 8 т, вездеходы	маш.-ч	16,55	12,88	12,44	9,72
<b>4</b>	<b>МАТЕРИАЛЫ</b>					
101-2557	Патроны термитные со спичками	компл.	П	П	П	П
110-9009	Арматура линейная	т	П	П	П	П
110-9032	Изоляторы линейные подвесные тарельчатые	т	П	П	П	П
502-9079	Провода неизолированные	т	П	П	П	П

Шифр ресурса	Наименование элемента затрат	Ед измер	33-01-024-09	33-01-024-10	33-01-024-11	33-01-024-12
<b>1</b>	<b>Затраты труда рабочих-строителей</b>	<b>чел.-ч</b>	<b>104,09</b>	<b>83,18</b>	<b>144,59</b>	<b>107,16</b>
1.1	Средний разряд работы		4	4	4,1	4,1
<b>2</b>	<b>Затраты труда машинистов</b>	<b>чел.-ч</b>	<b>17,61</b>	<b>14,69</b>	<b>26,07</b>	<b>20,93</b>
<b>3</b>	<b>МАШИНЫ И МЕХАНИЗМЫ</b>					
031004	Автогидроподъемники высотой подъема 28 м	маш.-ч	11,31	9,92	16,76	14,83
160601	Тракторы на гусеничном ходу с лебедкой 132 кВт (180 л.с.)	маш.-ч	6,3	4,77	9,31	6,1
161300	Тележки раскаточные на гусеничном ходу	маш.-ч	1,28	1,28	1,51	1,51
350451	Пресс гидравлический с электроприводом	маш.-ч	3,69	1,86	12,44	5,83
400002	Автомобили бортовые, грузоподъемность до 8 т	маш.-ч	2,41	1,93	3,73	2,75
400311	Спецавтомашины грузоподъемностью до 8 т, вездеходы	маш.-ч	14,82	11,84	20,59	15,26
<b>4</b>	<b>МАТЕРИАЛЫ</b>					
101-2557	Патроны термитные со спичками	компл.	П	П	П	П
110-9009	Арматура линейная	т	П	П	П	П
110-9032	Изоляторы линейные подвесные тарельчатые	т	П	П	П	П
502-9079	Провода неизолированные	т	П	П	П	П

**Таблица ГЭСН 33-01-025 Подвеска проводов ВЛ 220-750 кВ без пересечений с препятствиями**

*Состав работ:*

для норм 1-4 :

01. Сборка изоляторов в гирлянды. 02. Раскатка проводов по земле с раскаточных устройств. 03. Уборка проводов в землю при пересечении дорог. 04. Соединение проводов в пролетах с опрессовкой. 05. Подъем и закрепление гирлянд изоляторов, раскаточных монтажных роликов и проводов к промежуточным опорам. Отцепка подъемного троса. 06. Установка натяжных зажимов, натягивание и визирование проводов. 07. Перекладка проводов из раскаточных монтажных роликов в поддерживающие зажимы без опускания на землю. 08. Снятие раската

точных монтажных роликов. 09. Установка гасителей вибрации. 10. Устройство обводных шлейфов анкерно-угловых опор.

для норм 5-16 :

01. Сборка изоляторов в гирлянды. 02. Раскатка проводов по земле с раскаточных устройств. 03. Уборка проводов в землю при пересечении дорог. 04. Соединение проводов в пролетах с опрессовкой. 05. Подъем и закрепление гирлянд изоляторов, раскаточных монтажных роликов и проводов к промежуточным опорам. Отцепка подъемного троса. 06. Установка натяжных зажимов, натягивание и визирование проводов. 07. Перекладка проводов из раскаточных монтажных роликов в поддерживающие зажимы без опускания на землю. 08. Снятие раскаточных монтажных роликов. 09. Установка гасителей вибрации. 10. Устройство обводных шлейфов анкерно-угловых опор. 11. Установка дистанционных распорок для фиксации расщепленных проводов в пролетах и шлейфах анкерно-угловых опор. 12. Установка защитных экранов.

Измеритель: 1 км линии

Подвеска проводов ВЛ 220 кВ (3 провода) сечением:

33-01-025-01	до 240 мм <sup>2</sup> без пересечений с препятствиями при длине анкерного пролета до 1 км
33-01-025-02	до 240 мм <sup>2</sup> без пересечений с препятствиями при длине анкерного пролета свыше 1 км
33-01-025-03	свыше 240 мм <sup>2</sup> без пересечений с препятствиями при длине анкерного пролета до 1 км
33-01-025-04	свыше 240 мм <sup>2</sup> без пересечений с препятствиями при длине анкерного пролета свыше 1 км

Подвеска проводов ВЛ 330 кВ (6 проводов) сечением:

33-01-025-05	до 240 мм <sup>2</sup> без пересечений с препятствиями при длине анкерного пролета до 1 км
33-01-025-06	до 240 мм <sup>2</sup> без пересечений с препятствиями при длине анкерного пролета свыше 1 км
33-01-025-07	свыше 240 мм <sup>2</sup> без пересечений с препятствиями при длине анкерного пролета до 1 км
33-01-025-08	свыше 240 мм <sup>2</sup> без пересечений с препятствиями при длине анкерного пролета свыше 1 км

Подвеска проводов ВЛ 500 кВ (9 проводов) сечением:

33-01-025-09	свыше 240 мм <sup>2</sup> без пересечений с препятствиями при длине анкерного пролета до 1 км
33-01-025-10	свыше 240 мм <sup>2</sup> без пересечений с препятствиями при длине анкерного пролета свыше 1 км

Подвеска проводов ВЛ 750 кВ (12 проводов) сечением:

33-01-025-11	свыше 240 мм <sup>2</sup> без пересечений с препятствиями при длине анкерного пролета до 1 км
33-01-025-12	свыше 240 мм <sup>2</sup> без пересечений с препятствиями при длине анкерного пролета свыше 1 км

Подвеска проводов ВЛ 750 кВ (15 проводов) сечением:

33-01-025-13	до 240 мм <sup>2</sup> без пересечений с препятствиями при длине анкерного пролета до 1 км
33-01-025-14	до 240 мм <sup>2</sup> без пересечений с препятствиями при длине анкерного пролета свыше 1 км
33-01-025-15	свыше 240 мм <sup>2</sup> без пересечений с препятствиями при длине анкерного пролета до 1 км
33-01-025-16	свыше 240 мм <sup>2</sup> без пересечений с препятствиями при длине анкерного пролета свыше 1 км

Шифр ресурса	Наименование элемента затрат	Ед измер	33-01-025-01	33-01-025-02	33-01-025-03	33-01-025-04
<b>1</b>	<b>Затраты труда рабочих-строителей</b>	чел.-ч	108,58	108,13	147,78	116,37
1.1	Средний разряд работы		4	4	4,1	4,1
<b>2</b>	<b>Затраты труда машинистов</b>	чел.-ч	19,82	17,7	27,69	23,65
<b>3</b>	<b>МАШИНЫ И МЕХАНИЗМЫ</b>					
031004	Автогидроподъемники высотой подъема 28 м	маш.-ч	13,63	13,04	18,51	17,69
160601	Тракторы на гусеничном ходу с лебедкой 132 кВт (180 л.с.)	маш.-ч	6,19	4,66	9,18	5,96
161300	Тележки раскаточные на гусеничном ходу	маш.-ч	1,28	1,28	1,51	1,51
350451	Пресс гидравлический с электроприводом	маш.-ч	2,64	1,86	11,38	5,83
400002	Автомобили бортовые, грузоподъемность до 8 т	маш.-ч	2,57	2,22	3,84	3,03
400311	Спецавтомашины грузоподъемностью до 8 т, вездеходы	маш.-ч	15,46	13,03	21,04	16,57
<b>4</b>	<b>МАТЕРИАЛЫ</b>					
101-2557	Патроны термитные со спичками	компл.	П	П	П	П
110-9009	Арматура линейная	т	П	П	П	П
110-9032	Изоляторы линейные подвесные тарельчатые	т	П	П	П	П
502-9079	Провода неизолированные	т	П	П	П	П

Шифр ресурса	Наименование элемента затрат	Ед измер	33-01-025-05	33-01-025-06	33-01-025-07	33-01-025-08
<b>1</b>	<b>Затраты труда рабочих-строителей</b>	чел.-ч	231,22	204,85	296,56	243,26
1.1	Средний разряд работы		4,3	4,3	4,3	4,3
<b>2</b>	<b>Затраты труда машинистов</b>	чел.-ч	53,59	40,43	66,15	49,03
<b>3</b>	<b>МАШИНЫ И МЕХАНИЗМЫ</b>					
031004	Автогидроподъемники высотой подъема 28 м	маш.-ч	33,01	30,79	40,5	37,41
160601	Тракторы на гусеничном ходу с лебедкой 132 кВт (180 л.с.)	маш.-ч	20,58	9,64	25,65	11,62
161300	Тележки раскаточные на гусеничном ходу	маш.-ч	2,55	2,55	3,02	3,02
350451	Пресс гидравлический с электроприводом	маш.-ч	7	3,74	23,46	11,28
400002	Автомобили бортовые, грузоподъемность до 8 т	маш.-ч	6,32	4,68	8,47	5,95
400311	Спецавтомашины грузоподъемностью до 8 т, вездеходы	маш.-ч	32,92	24,44	42,22	29,85

ГЭСН-2001 Часть 33. «Линии электропередачи»

Шифр ресурса	Наименование элемента затрат	Ед измер	33-01-025-05	33-01-025-06	33-01-025-07	33-01-025-08
<b>4</b>	<b>МАТЕРИАЛЫ</b>					
101-2557	Патроны термитные со спичками	компл.	П	П	П	П
110-9009	Арматура линейная	т	П	П	П	П
110-9032	Изоляторы линейные подвесные тарельчатые	т	П	П	П	П
502-9079	Провода неизолированные	т	П	П	П	П
Шифр ресурса	Наименование элемента затрат	Ед измер	33-01-025-09	33-01-025-10	33-01-025-11	33-01-025-12
<b>1</b>	<b>Затраты труда рабочих-строителей</b>	чел.-ч	410,41	324,24	819,3	567,4
1.1	Средний разряд работы		4,3	4,3	4,4	4,4
<b>2</b>	<b>Затраты труда машинистов</b>	чел.-ч	92,91	80,64	227,14	170,94
<b>3</b>	<b>МАШИНЫ И МЕХАНИЗМЫ</b>					
031004	Автогидроподъемники высотой подъема 28 м	маш.-ч	66,14	65,03	-	-
031005	Автогидроподъемники высотой подъема свыше 35 м	маш.-ч	-	-	66,69	66,69
160601	Тракторы на гусеничном ходу с лебедкой 132 кВт (180 л.с.)	маш.-ч	26,77	15,61	160,45	104,25
161300	Тележки раскаточные на гусеничном ходу	маш.-ч	4,52	4,52	4,52	4,52
350451	Пресс гидравлический с электроприводом	маш.-ч	31	16,72	37,15	20,11
400002	Автомобили бортовые, грузоподъемность до 8 т	маш.-ч	11,76	9,5	25,46	18,33
400311	Спецавтомшины грузоподъемностью до 8 т, вездеходы	маш.-ч	58,43	46,16	116,65	80,07
<b>4</b>	<b>МАТЕРИАЛЫ</b>					
101-2557	Патроны термитные со спичками	компл.	П	П	П	П
110-9009	Арматура линейная	т	П	П	П	П
110-9032	Изоляторы линейные подвесные тарельчатые	т	П	П	П	П
502-9079	Провода неизолированные	т	П	П	П	П
Шифр ресурса	Наименование элемента затрат	Ед измер	33-01-025-13	33-01-025-14	33-01-025-15	33-01-025-16
<b>1</b>	<b>Затраты труда рабочих-строителей</b>	чел.-ч	797,7	556,2	932,5	630,88
1.1	Средний разряд работы		4,3	4,3	4,3	4,3
<b>2</b>	<b>Затраты труда машинистов</b>	чел.-ч	212,4	164,32	232,93	177,33
<b>3</b>	<b>МАШИНЫ И МЕХАНИЗМЫ</b>					
031005	Автогидроподъемники высотой подъема свыше 35 м	маш.-ч	66,69	66,69	66,69	66,69
160601	Тракторы на гусеничном ходу с лебедкой 132 кВт (180 л.с.)	маш.-ч	145,71	97,63	166,24	110,64
161300	Тележки раскаточные на гусеничном ходу	маш.-ч	3,83	3,83	4,52	4,52
350451	Пресс гидравлический с электроприводом	маш.-ч	7,26	7,26	46,22	25,01
400002	Автомобили бортовые, грузоподъемность до 8 т	маш.-ч	23,02	17,27	27,34	19,64
400311	Спецавтомшины грузоподъемностью до 8 т, вездеходы	маш.-ч	112,58	78,48	132,77	89,82
<b>4</b>	<b>МАТЕРИАЛЫ</b>					
101-2557	Патроны термитные со спичками	компл.	П	П	П	П
110-9009	Арматура линейная	т	П	П	П	П
110-9032	Изоляторы линейные подвесные тарельчатые	т	П	П	П	П
502-9079	Провода неизолированные	т	П	П	П	П

**Таблица ГЭСН 33-01-026 Подвеска грозозащитных тросов ВЛ 35-750 кВ без пересечений с препятствиями**

*Состав работ:*

01. Сборка изоляторов в гирлянды. 02. Раскатка тросов по земле с раскаточных устройств. 03. Уборка тросов в землю при пересечении дорог. 04. Сращивание тросов. 05. Натягивание и крепление тросов на анкерно-угловых опорах. 06. Подъем тросов на промежуточные опоры. 07. Перекладка тросов из раскаточных монтажных роликов в поддерживающие зажимы. 08. Изготовление и соединение петель на анкерно-угловых опорах. 09. Установка гасителей вибрации.

**Измеритель: 1 км линии**

Подвеска одного грозозащитного троса ВЛ 35-500 кВ без пересечений с препятствиями при длине анкерного пролета:

33-01-026-01 до 1 км

33-01-026-02 свыше 1 км

Подвеска двух грозозащитных тросов:

33-01-026-03 ВЛ 35-500 кВ без пересечений с препятствиями при длине анкерного пролета до 1 км

33-01-026-04 ВЛ 35-500 кВ без пересечений с препятствиями при длине анкерного пролета свыше 1 км

33-01-026-05 ВЛ 750 кВ без пересечений с препятствиями при длине анкерного пролета до 1 км

33-01-026-06 ВЛ 750 кВ без пересечений с препятствиями при длине анкерного пролета свыше 1 км

Шифр ресурса	Наименование элемента затрат	Ед измер	33-01-026-01	33-01-026-02	33-01-026-03
<b>1</b>	<b>Затраты труда рабочих-строителей</b>	<b>чел.-ч</b>	<b>29,62</b>	<b>26,15</b>	<b>55,29</b>
1.1	Средний разряд работы		4	4	3,8
<b>2</b>	<b>Затраты труда машинистов</b>	<b>чел.-ч</b>	<b>2,08</b>	<b>1,71</b>	<b>3,75</b>
<b>3</b>	<b>МАШИНЫ И МЕХАНИЗМЫ</b>				
160601	Тракторы на гусеничном ходу с лебедкой 132 кВт (180 л.с.)	маш.-ч	2,08	1,71	3,75
161300	Тележки раскаточные на гусеничном ходу	маш.-ч	0,64	0,64	0,93
350451	Пресс гидравлический с электроприводом	маш.-ч	2,07	1,53	4,02
400002	Автомобили бортовые, грузоподъемность до 8 т	маш.-ч	0,52	0,44	0,97
400311	Спецавтомашины грузоподъемностью до 8 т, вездеходы	маш.-ч	4,26	3,72	7,94
<b>4</b>	<b>МАТЕРИАЛЫ</b>				
110-9009	Арматура линейная	т	П	П	П
110-9032	Изоляторы линейные подвесные тарельчатые	т	П	П	П
509-9071	Трос грозозащитный	т	П	П	П

Шифр ресурса	Наименование элемента затрат	Ед измер	33-01-026-04	33-01-026-05	33-01-026-06
<b>1</b>	<b>Затраты труда рабочих-строителей</b>	<b>чел.-ч</b>	<b>48,43</b>	<b>63,28</b>	<b>46,71</b>
1.1	Средний разряд работы		3,8	3,8	3,8
<b>2</b>	<b>Затраты труда машинистов</b>	<b>чел.-ч</b>	<b>3,05</b>	<b>9,12</b>	<b>8,42</b>
<b>3</b>	<b>МАШИНЫ И МЕХАНИЗМЫ</b>				
160601	Тракторы на гусеничном ходу с лебедкой 132 кВт (180 л.с.)	маш.-ч	3,05	9,12	8,42
161300	Тележки раскаточные на гусеничном ходу	маш.-ч	0,93	0,93	0,93
350451	Пресс гидравлический с электроприводом	маш.-ч	2,98	2,98	1,94
400002	Автомобили бортовые, грузоподъемность до 8 т	маш.-ч	0,81	1,38	1,13
400311	Спецавтомашины грузоподъемностью до 8 т, вездеходы	маш.-ч	6,96	9,01	6,65
<b>4</b>	<b>МАТЕРИАЛЫ</b>				
110-9009	Арматура линейная	т	П	П	П
110-9032	Изоляторы линейные подвесные тарельчатые	т	П	П	П
509-9071	Трос грозозащитный	т	П	П	П

**Таблица ГЭСН 33-01-027 Подвеска проводов ВЛ 35-750 кВ между анкерными опорами с пересечением препятствий**

*Состав работ:*

для норм 1-3, 8-10, 13-15, 18-20 :

01. Бурение ям под защиты. 02. Заготовка, установка и разборка временных защит. 03. Сборка изоляторов в гирлянды. 04. Раскатка проводов с перетаскиванием через временные защиты. 05. Опрессовка натяжных или болтовых зажимов и присоединение их к гирляндам. 06. Закладка в монтажные ролики, подъем на опоры и крепление проводов к траверсам. 07. Снятие раскаточных монтажных роликов с опор. 08. Установка гасителей вибрации. 09. Устройство обводных шлейфов анкерно-угловых опор.

для норм 4-7, 11, 12, 16, 17, 21-24 :

01. Бурение ям под защиты. 02. Заготовка, установка и разборка временных защит. 03. Сборка изоляторов в гирлянды. 04. Раскатка проводов с перетаскиванием через временные защиты. 05. Опрессовка натяжных или болтовых зажимов и присоединение их к гирляндам. 06. Закладка в монтажные ролики, подъем на опоры и крепление проводов к траверсам. 07. Снятие раскаточных монтажных роликов с опор. 08. Установка гасителей вибрации. 09. Устройство обводных шлейфов анкерно-угловых опор. 10. Установка дистанционных распорок для фиксации расщепленных проводов в пролетах и шлейфах анкерно-угловых опор.

**Измеритель: 1 пролет с пересечением 1 препятствия**

Подвеска проводов между анкерными опорами с пересечением электрифицированных железных дорог общего пользования, напряжение пересекающей ВЛ:

33-01-027-01	35 кВ (3 провода)
33-01-027-02	110 кВ (3 провода)
33-01-027-03	220 кВ (3 провода)
33-01-027-04	330 кВ (6 проводов)
33-01-027-05	500 кВ (9 проводов)
33-01-027-06	750 кВ (12 проводов)
33-01-027-07	750 кВ (15 проводов)

Подвеска проводов между анкерными опорами с пересечением неэлектрифицированных железных дорог общего пользования, напряжение пересекающей ВЛ:

33-01-027-08	35 кВ (3 провода)
33-01-027-09	110 кВ (3 провода)
33-01-027-10	220 кВ (3 провода)
33-01-027-11	330 кВ (6 проводов)



ГЭСН-2001 Часть 33. «Линии электропередачи»

33-01-027-12	500 кВ (9 проводов) Подвеска проводов между анкерными опорами с пересечением ВЛ 35-220 кВ, напряжение пересекающей ВЛ:
33-01-027-13	35 кВ (3 провода)
33-01-027-14	110 кВ (3 провода)
33-01-027-15	220 кВ (3 провода)
33-01-027-16	330 кВ (6 проводов)
33-01-027-17	500 кВ (9 проводов) Подвеска проводов между анкерными опорами с пересечением автомобильных дорог, линий связи, ВЛ до 10 кВ, напряжение пересекающей ВЛ:
33-01-027-18	35 кВ (3 провода)
33-01-027-19	110 кВ (3 провода)
33-01-027-20	220 кВ (3 провода)
33-01-027-21	330 кВ (6 проводов)
33-01-027-22	500 кВ (9 проводов)
33-01-027-23	750 кВ (12 проводов)
33-01-027-24	750 кВ (15 проводов)

Шифр ресурса	Наименование элемента затрат	Ед измер	33-01-027-01	33-01-027-02	33-01-027-03	33-01-027-04	33-01-027-05
1	Затраты труда рабочих-строителей	чел.-ч	211,72	274,82	346,97	427,15	544,71
1.1	Средний разряд работы		3,5	3,5	3,5	3,5	3,5
2	Затраты труда машинистов	чел.-ч	31,57	38,73	43,08	84,23	76,63
3	<b>МАШИНЫ И МЕХАНИЗМЫ</b>						
031004	Автогидроподъемники высотой подъема 28 м	маш.-ч	1,03	1,03	1,43	2,62	2,85
160401	Машины бурильно-крановые на тракторе 66 кВт (90 л.с.), глубина бурения 1,5-3 м	маш.-ч	23,93	29,7	29,7	29,7	29,7
160601	Тракторы на гусеничном ходу с лебедкой 132 кВт (180 л.с.)	маш.-ч	6,61	8	11,95	51,91	44,08
350451	Пресс гидравлический с электроприводом	маш.-ч	12,31	14,9	22,25	43,2	43,2
400002	Автомобили бортовые, грузоподъемность до 8 т	маш.-ч	3,9	4,87	5,58	10,17	9,93
400311	Спецавтомашины грузоподъемностью до 8 т, вездеходы	маш.-ч	17,58	22,82	24,7	37,79	42,07
4	<b>МАТЕРИАЛЫ</b>						
101-0816	Проволока светлая диаметром 1,1 мм	т	0,011	0,02	0,02	0,028	0,028
101-1714	Болты с гайками и шайбами строительные	т	0,02	0,037	0,037	0,05	0,05
101-2557	Патроны термитные со спичками	компл.	7	7	7	13	19
102-9015	Бревна строительные	м <sup>3</sup>	1,83	3,34	3,34	3,34	4,47
110-9009	Арматура линейная	т	П	П	П	П	П
110-9032	Изоляторы линейные подвесные тарельчатые	т	П	П	П	П	П
502-9079	Провода неизолированные	т	П	П	П	П	П

Шифр ресурса	Наименование элемента затрат	Ед измер	33-01-027-06	33-01-027-07	33-01-027-08	33-01-027-09	33-01-027-10
1	Затраты труда рабочих-строителей	чел.-ч	718,87	820,92	140,06	177,19	231,31
1.1	Средний разряд работы		3,5	3,5	3,5	3,5	3,5
2	Затраты труда машинистов	чел.-ч	112,47	118,54	22,92	24,96	29,36
3	<b>МАШИНЫ И МЕХАНИЗМЫ</b>						
031004	Автогидроподъемники высотой подъема 28 м	маш.-ч	-	-	1,03	1,03	1,43
031005	Автогидроподъемники высотой подъема свыше 35 м	маш.-ч	4,77	7,01	-	-	-
160401	Машины бурильно-крановые на тракторе 66 кВт (90 л.с.), глубина бурения 1,5-3 м	маш.-ч	35,9	35,9	16,21	17,43	17,43
160601	Тракторы на гусеничном ходу с лебедкой 132 кВт (180 л.с.)	маш.-ч	71,8	75,63	5,68	6,5	10,5
350451	Пресс гидравлический с электроприводом	маш.-ч	57,24	70,2	10,58	12,1	19,55
400002	Автомобили бортовые, грузоподъемность до 8 т	маш.-ч	13,61	15,03	2,89	3,33	4,04
400311	Спецавтомашины грузоподъемностью до 8 т, вездеходы	маш.-ч	51,18	58,44	12,69	16,05	17,83
4	<b>МАТЕРИАЛЫ</b>						
101-0816	Проволока светлая диаметром 1,1 мм	т	0,028	0,033	0,006	0,009	0,009
101-1714	Болты с гайками и шайбами строительные	т	0,05	0,06	0,011	0,017	0,017
101-2557	Патроны термитные со спичками	компл.	25	31	7	7	7
102-9015	Бревна строительные	м <sup>3</sup>	4,47	5,38	1,03	1,51	1,51
110-9009	Арматура линейная	т	П	П	П	П	П
110-9032	Изоляторы линейные подвесные тарельчатые	т	П	П	П	П	П
502-9079	Провода неизолированные	т	П	П	П	П	П

Шифр ресурса	Наименование элемента затрат	Ед измер	33-01-027-11	33-01-027-12	33-01-027-13	33-01-027-14	33-01-027-15
<b>1</b>	<b>Затраты труда рабочих-строителей</b>	чел.-ч	328,22	417,84	106,36	140,06	192,96
1.1	Средний разряд работы		3,5	3,5	3,5	3,5	3,5
<b>2</b>	<b>Затраты труда машинистов</b>	чел.-ч	84,23	88,69	15,38	18,9	23,19
<b>3</b>	<b>МАШИНЫ И МЕХАНИЗМЫ</b>						
031004	Автогидроподъемники высотой подъема 28 м	маш.-ч	2,62	2,85	1,03	1,03	1,43
160401	Машины бурильно-крановые на тракторе 66 кВт (90 л.с.), глубина бурения 1,5-3 м	маш.-ч	29,7	31,32	9,48	11,61	11,61
160601	Тракторы на гусеничном ходу с лебедкой 132 кВт (180 л.с.)	маш.-ч	51,91	54,52	4,87	6,26	10,15
350451	Пресс гидравлический с электроприводом	маш.-ч	43,2	43,2	9,07	11,66	18,9
400002	Автомобили бортовые, грузоподъемность до 8 т	маш.-ч	9,92	10,44	2,09	2,65	3,38
400311	Спецавтомашины грузоподъемностью до 8 т, вездеходы	маш.-ч	34,25	37,28	9,64	12,69	14,88
<b>4</b>	<b>МАТЕРИАЛЫ</b>						
101-0816	Проволока светлая диаметром 1,1 мм	т	0,02	0,02	0,005	0,006	0,006
101-1714	Болты с гайками и шайбами строительные	т	0,037	0,037	0,008	0,011	0,011
101-2557	Патроны термитные со спичками	компл.	13	19	7	7	7
102-9015	Бревна строительные	м <sup>3</sup>	3,34	3,34	0,69	1	1
110-9009	Арматура линейная	т	П	П	П	П	П
110-9032	Изоляторы линейные подвесные тарельчатые	т	П	П	П	П	П
502-9079	Провода неизолированные	т	П	П	П	П	П

Шифр ресурса	Наименование элемента затрат	Ед измер	33-01-027-16	33-01-027-17	33-01-027-18	33-01-027-19	33-01-027-20
<b>1</b>	<b>Затраты труда рабочих-строителей</b>	чел.-ч	264,21	348,01	96,82	108,1	151,5
1.1	Средний разряд работы		3,5	3,5	3,5	3,5	3,5
<b>2</b>	<b>Затраты труда машинистов</b>	чел.-ч	62,66	60,86	14,8	14,8	19,5
<b>3</b>	<b>МАШИНЫ И МЕХАНИЗМЫ</b>						
031004	Автогидроподъемники высотой подъема 28 м	маш.-ч	2,62	2,85	1,03	1,03	1,43
160401	Машины бурильно-крановые на тракторе 66 кВт (90 л.с.), глубина бурения 1,5-3 м	маш.-ч	11,61	11,61	9,48	9,48	9,48
160601	Тракторы на гусеничном ходу с лебедкой 132 кВт (180 л.с.)	маш.-ч	48,43	46,4	4,29	4,29	8,59
350451	Пресс гидравлический с электроприводом	маш.-ч	36,72	38,88	7,99	7,99	15,99
400002	Автомобили бортовые, грузоподъемность до 8 т	маш.-ч	7,83	8,12	2,01	2,09	2,85
400311	Спецавтомашины грузоподъемностью до 8 т, вездеходы	маш.-ч	29,48	34,26	9,65	10,77	12,65
<b>4</b>	<b>МАТЕРИАЛЫ</b>						
101-0816	Проволока светлая диаметром 1,1 мм	т	0,013	0,013	0,005	0,005	0,005
101-1714	Болты с гайками и шайбами строительные	т	0,025	0,025	0,008	0,008	0,008
101-2557	Патроны термитные со спичками	компл.	13	19	7	7	7
102-9015	Бревна строительные	м <sup>3</sup>	2,23	2,23	0,69	0,69	0,69
110-9009	Арматура линейная	т	П	П	П	П	П
110-9032	Изоляторы линейные подвесные тарельчатые	т	П	П	П	П	П
502-9079	Провода неизолированные	т	П	П	П	П	П

Шифр ресурса	Наименование элемента затрат	Ед измер	33-01-027-21	33-01-027-22	33-01-027-23	33-01-027-24
<b>1</b>	<b>Затраты труда рабочих-строителей</b>	чел.-ч	228,12	301,45	488,42	603,16
1.1	Средний разряд работы		3,5	3,5	3,5	3,5
<b>2</b>	<b>Затраты труда машинистов</b>	чел.-ч	59,12	61,43	112,06	108,92
<b>3</b>	<b>МАШИНЫ И МЕХАНИЗМЫ</b>					
031004	Автогидроподъемники высотой подъема 28 м	маш.-ч	2,62	3,42	-	-
031005	Автогидроподъемники высотой подъема свыше 35 м	маш.-ч	-	-	21,09	8,41
160401	Машины бурильно-крановые на тракторе 66 кВт (90 л.с.), глубина бурения 1,5-3 м	маш.-ч	11,61	11,61	28,45	35,9
160601	Тракторы на гусеничном ходу с лебедкой 132 кВт (180 л.с.)	маш.-ч	44,89	46,4	62,52	64,61
350451	Пресс гидравлический с электроприводом	маш.-ч	30,14	30,24	12,31	49,68
400002	Автомобили бортовые, грузоподъемность до 8 т	маш.-ч	7,22	8,46	11,38	13,32
400311	Спецавтомашины грузоподъемностью до 8 т, вездеходы	маш.-ч	27,85	29,1	43,86	54,65
<b>4</b>	<b>МАТЕРИАЛЫ</b>					
101-0816	Проволока светлая диаметром 1,1 мм	т	0,007	0,007	0,013	0,016
101-1714	Болты с гайками и шайбами строительные	т	0,013	0,013	0,024	0,03
101-2557	Патроны термитные со спичками	компл.	13	19	25	31
102-9015	Бревна строительные	м <sup>3</sup>	1,22	1,22	2,16	2,65
110-9009	Арматура линейная	т	П	П	П	П
110-9032	Изоляторы линейные подвесные тарельчатые	т	П	П	П	П
502-9079	Провода неизолированные	т	П	П	П	П

**Таблица ГЭСН 33-01-028 Подвеска проводов ВЛ 35-750 кВ между промежуточными опорами с пересечением препятствий***Состав работ:*

01. Бурение ям под временные защиты. 02. Заготовка, установка и разборка временных защит. 03. Сборка изоляторов в гирлянды. 04. Раскатка проводов с перетаскиванием через временные защиты. 05. Подъем и крепление проводов на опорах. 06. Снятие монтажных роликов с опор.

**Измеритель: 1 пролет с пересечением 1 препятствия**

Подвеска проводов между промежуточными опорами с пересечением железных дорог необщего пользования, напряжение пересекающей ВЛ:

33-01-028-01	35 и 110 кВ (3 провода)
33-01-028-02	220 кВ (3 провода)
33-01-028-03	330 кВ (6 проводов)
33-01-028-04	500 кВ (9 проводов)

Подвеска проводов между промежуточными опорами с пересечением ВЛ 35-110 кВ, напряжение пересекающей ВЛ:

33-01-028-05	35 и 110 кВ (3 провода)
33-01-028-06	220 кВ (3 провода)
33-01-028-07	330 кВ (6 проводов)
33-01-028-08	500 кВ (9 проводов)
33-01-028-09	750 кВ (12 проводов)
33-01-028-10	750 кВ (15 проводов)

Подвеска проводов между промежуточными опорами с пересечением автомобильных дорог, линий связи, ВЛ до 10 кВ, напряжение пересекающей ВЛ:

33-01-028-11	35 кВ (3провода)
33-01-028-12	110 кВ (3 провода)
33-01-028-13	220 кВ (3 провода)
33-01-028-14	330 кВ (6 проводов)
33-01-028-15	500 кВ (9 проводов)
33-01-028-16	750 кВ (12 проводов)
33-01-028-17	750 кВ (15 проводов)

Шифр ресурса	Наименование элемента затрат	Ед измер	33-01-028-01	33-01-028-02	33-01-028-03	33-01-028-04	33-01-028-05
<b>1</b>	<b>Затраты труда рабочих-строителей</b>	чел.-ч	134,41	146,6	222,98	267,7	99,08
1.1	Средний разряд работы		3,5	3,5	3,5	3,5	3,5
<b>2</b>	<b>Затраты труда машинистов</b>	чел.-ч	21,65	24,08	42,12	50,17	15,82
<b>3</b>	<b>МАШИНЫ И МЕХАНИЗМЫ</b>						
031004	Автогидроподъемники высотой подъема 28 м	маш.-ч	2,71	4,45	12,14	19,85	2,71
160401	Машины бурильно-крановые на тракторе 66 кВт (90 л.с.), глубина бурения 1,5-3 м	маш.-ч	17,43	17,43	22,27	22,29	11,61
160601	Тракторы на гусеничном ходу с лебедкой 132 кВт (180 л.с.)	маш.-ч	1,51	2,2	7,71	8,03	1,5
161300	Тележки раскаточные на гусеничном ходу	маш.-ч	0,3	0,36	1	1,36	0,3
350451	Пресс гидравлический с электроприводом	маш.-ч	0,89	0,95	5,01	9,31	0,89
400002	Автомобили бортовые, грузоподъемность до 8 т	маш.-ч	2,88	3,17	5,44	6,53	2,12
400311	Спецавтомобили грузоподъемностью до 8 т, вездеходы	маш.-ч	18,97	20,69	31,47	38,11	13,98
<b>4</b>	<b>МАТЕРИАЛЫ</b>						
101-0816	Проволока светлая диаметром 1,1 мм	т	0,009	0,009	0,02	0,02	0,006
101-1714	Болты с гайками и шайбами строительные	т	0,017	0,017	0,037	0,037	0,011
102-9015	Бревна строительные	м <sup>3</sup>	1,51	1,51	3,34	3,34	1
110-9009	Арматура линейная	т	П	П	П	П	П
110-9032	Изоляторы линейные подвесные тарельчатые	т	П	П	П	П	П
502-9079	Провода неизолированные	т	П	П	П	П	П

Шифр ресурса	Наименование элемента затрат	Ед измер.	33-01-028-06	33-01-028-07	33-01-028-08	33-01-028-09
<b>1</b>	<b>Затраты труда рабочих-строителей</b>	чел.-ч	111,27	159,4	198,55	323,98
1.1	Средний разряд работы		3,5	3,5	3,5	3,5
<b>2</b>	<b>Затраты труда машинистов</b>	чел.-ч	18,26	31,45	39,49	91,11
<b>3</b>	<b>МАШИНЫ И МЕХАНИЗМЫ</b>					
031004	Автогидроподъемники высотой подъема 28 м	маш.-ч	4,45	12,14	19,85	-
031005	Автогидроподъемники высотой подъема свыше 35 м	маш.-ч	-	-	-	32,22

Шифр ресурса	Наименование элемента затрат	Ед измер	33-01-028-06	33-01-028-07	33-01-028-08	33-01-028-09
160401	Машины бурильно-крановые на тракторе 66 кВт (90 л.с.), глубина бурения 1,5-3 м	маш.-ч	11,61	11,61	11,61	28,45
160601	Тракторы на гусеничном ходу с лебедкой 132 кВт (180 л.с.)	маш.-ч	2,2	7,7	8,03	30,44
161300	Тележки раскаточные на гусеничном ходу	маш.-ч	0,36	1	1,36	1,09
350451	Пресс гидравлический с электроприводом	маш.-ч	0,82	7,73	9,31	36,39
400002	Автомобили бортовые, грузоподъемность до 8 т	маш.-ч	2,46	4,4	5,49	11,28
400311	Спецавтомашины грузоподъемностью до 8 т, вездеходы	маш.-ч	15,7	22,69	28,27	32,58
<b>4</b>	<b>МАТЕРИАЛЫ</b>					
101-0816	Проволока светлая диаметром 1,1 мм	т	0,006	0,013	0,013	0,013
101-1714	Болты с гайками и шайбами строительные	т	0,011	0,025	0,025	0,024
102-9015	Бревна строительные	м <sup>3</sup>	1	2,23	2,23	2,16
110-9009	Арматура линейная	т	П	П	П	П
110-9032	Изоляторы линейные подвесные тарельчатые	т	П	П	П	П
502-9079	Провода неизолированные	т	П	П	П	П

Шифр ресурса	Наименование элемента затрат	Ед измер	33-01-028-10	33-01-028-11	33-01-028-12	33-01-028-13
<b>1</b>	<b>Затраты труда рабочих-строителей</b>	<b>чел.-ч</b>	<b>409,35</b>	<b>75,27</b>	<b>79,75</b>	<b>90,77</b>
1.1	Средний разряд работы		3,5	3,5	3,5	3,5
<b>2</b>	<b>Затраты труда машинистов</b>	<b>чел.-ч</b>	<b>106,27</b>	<b>12,99</b>	<b>13,69</b>	<b>16,13</b>
<b>3</b>	<b>МАШИНЫ И МЕХАНИЗМЫ</b>					
031004	Автогидроподъемники высотой подъема 28 м	маш.-ч	-	2,36	2,71	4,45
031005	Автогидроподъемники высотой подъема свыше 35 м	маш.-ч	35,67	-	-	-
160401	Машины бурильно-крановые на тракторе 66 кВт (90 л.с.), глубина бурения 1,5-3 м	маш.-ч	35,9	9,48	9,48	9,48
160601	Тракторы на гусеничном ходу с лебедкой 132 кВт (180 л.с.)	маш.-ч	34,7	1,15	1,5	2,2
161300	Тележки раскаточные на гусеничном ходу	маш.-ч	1,09	0,22	0,3	0,36
350451	Пресс гидравлический с электроприводом	маш.-ч	41,48	0,8	0,89	0,82
400002	Автомобили бортовые, грузоподъемность до 8 т	маш.-ч	12,82	1,72	1,83	2,1
400311	Спецавтомашины грузоподъемностью до 8 т, вездеходы	маш.-ч	34,3	10,62	11,26	12,81
<b>4</b>	<b>МАТЕРИАЛЫ</b>					
101-0816	Проволока светлая диаметром 1,1 мм	т	0,016	0,005	0,005	0,005
101-1714	Болты с гайками и шайбами строительные	т	0,03	0,008	0,008	0,008
102-9015	Бревна строительные	м <sup>3</sup>	2,65	0,69	0,69	0,69
110-9009	Арматура линейная	т	П	П	П	П
110-9032	Изоляторы линейные подвесные тарельчатые	т	П	П	П	П
502-9079	Провода неизолированные	т	П	П	П	П

Шифр ресурса	Наименование элемента затрат	Ед измер	33-01-028-14	33-01-028-15	33-01-028-16	33-01-028-17
<b>1</b>	<b>Затраты труда рабочих-строителей</b>	<b>чел.-ч</b>	<b>153,34</b>	<b>189,47</b>	<b>291,72</b>	<b>407,87</b>
1.1	Средний разряд работы		3,5	3,5	3,5	3,5
<b>2</b>	<b>Затраты труда машинистов</b>	<b>чел.-ч</b>	<b>31,45</b>	<b>39,49</b>	<b>85,33</b>	<b>105,43</b>
<b>3</b>	<b>МАШИНЫ И МЕХАНИЗМЫ</b>					
031004	Автогидроподъемники высотой подъема 28 м	маш.-ч	12,14	19,85	-	-
031005	Автогидроподъемники высотой подъема свыше 35 м	маш.-ч	-	-	29,3	35,19
160401	Машины бурильно-крановые на тракторе 66 кВт (90 л.с.), глубина бурения 1,5-3 м	маш.-ч	11,61	11,61	28,45	35,9
160601	Тракторы на гусеничном ходу с лебедкой 132 кВт (180 л.с.)	маш.-ч	7,7	8,03	27,58	34,34
161300	Тележки раскаточные на гусеничном ходу	маш.-ч	1	1,36	1,8	2,25
350451	Пресс гидравлический с электроприводом	маш.-ч	7,73	9,31	12,38	15,47
400002	Автомобили бортовые, грузоподъемность до 8 т	маш.-ч	4,34	5,4	9,21	11,75
400311	Спецавтомашины грузоподъемностью до 8 т, вездеходы	маш.-ч	21,83	26,98	32,02	44,77
<b>4</b>	<b>МАТЕРИАЛЫ</b>					
101-0816	Проволока светлая диаметром 1,1 мм	т	0,007	0,007	0,013	0,016
101-1714	Болты с гайками и шайбами строительные	т	0,013	0,013	0,024	0,024
102-9015	Бревна строительные	м <sup>3</sup>	1,22	1,22	2,16	2,16
110-9009	Арматура линейная	т	П	П	П	П
110-9032	Изоляторы линейные подвесные тарельчатые	т	П	П	П	П
502-9079	Провода неизолированные	т	П	П	П	П

**Таблица ГЭСН 33-01-029 Подвеска грозозащитных тросов ВЛ 35-750 кВ между опорами с пересечением препятствий**

*Состав работ:*

01. Сборка гирлянд. 02. Раскатка тросов. 03. Подъем и крепление тросов на опорах. 04. Натягивание тросов с регулировкой стрелы провеса. 05. Монтаж натяжных зажимов и крепление тросов. 06. Изготовление и монтаж петель. 07. Установка гасителей вибрации.

**Измеритель: 1 пролет с пересечением 1 препятствия**

Подвеска грозозащитных тросов в анкерном пролете с пересечением препятствий:

33-01-029-01	электрифицированных железных дорог
33-01-029-02	неэлектрифицированных железных дорог
33-01-029-03	ВЛ 35-220 кВ
33-01-029-04	автомобильных дорог, линий связи, ВЛ до 10 кВ
33-01-029-05	Подвеска грозозащитных тросов в пролете между промежуточными опорами с пересечением железных дорог необщего пользования, ВЛ 35-110 кВ, автомобильных дорог, линий связи, ВЛ до 10 кВ

Шифр ресурса	Наименование элемента затрат	Ед измер	33-01-029-01	33-01-029-02	33-01-029-03	33-01-029-04	33-01-029-05
<b>1</b>	<b>Затраты труда рабочих-строителей</b>	чел.-ч	18,87	14,26	13,68	10,53	12,19
1.1	Средний разряд работы		3,4	3,4	3,4	3,4	3,4
<b>2</b>	<b>Затраты труда машинистов</b>	чел.-ч	3,6	2,67	2,55	1,57	0,96
<b>3</b>	<b>МАШИНЫ И МЕХАНИЗМЫ</b>						
160601	Тракторы на гусеничном ходу с лебедкой 132 кВт (180 л.с.)	маш.-ч	3,6	2,67	2,55	1,57	0,96
161300	Тележки раскаточные на гусеничном ходу	маш.-ч	3,6	2,67	2,55	1,57	0,17
350451	Пресс гидравлический с электроприводом	маш.-ч	3,75	2,95	2,85	2	0,48
400002	Автомобили бортовые, грузоподъемность до 8 т	маш.-ч	0,99	0,75	0,72	0,46	0,21
400311	Спецавтомшины грузоподъемностью до 8 т, вездеходы	маш.-ч	3,16	2,39	2,29	1,47	1,41
<b>4</b>	<b>МАТЕРИАЛЫ</b>						
110-9009	Арматура линейная	т	П	П	П	П	П
110-9032	Изоляторы линейные подвесные тарельчатые	т	П	П	П	П	П
509-9071	Трос грозозащитный	т	П	П	П	П	П

**Таблица ГЭСН 33-01-030 Устройство транспозиции проводов ВЛ 750 кВ**

*Состав работ:*

01. Сборка изоляторов в гирлянды. 02. Раскатка проводов. 03. Закладка в монтажные ролики, подъем на опоры и крепление проводов к траверсам. 04. Опрессовка натяжных зажимов и присоединение их к гирляндам. 05. Окончательное закрепление проводов на опорах. 06. Соединение полупетель на опорах. 07. Присоединение защитных экранов. 08. Установка дистанционных распорок.

**Измеритель: 1 перемычка**

33-01-030-01 Устройство транспозиции проводов ВЛ 750 кВ

Шифр ресурса	Наименование элемента затрат	Ед измер	33-01-030-01
<b>1</b>	<b>Затраты труда рабочих-строителей</b>	чел.-ч	224,96
1.1	Средний разряд работы		5
<b>2</b>	<b>Затраты труда машинистов</b>	чел.-ч	74,75
<b>3</b>	<b>МАШИНЫ И МЕХАНИЗМЫ</b>		
031004	Автогидроподъемники высотой подъема 28 м	маш.-ч	37,05
160601	Тракторы на гусеничном ходу с лебедкой 132 кВт (180 л.с.)	маш.-ч	37,7
350451	Пресс гидравлический с электроприводом	маш.-ч	54,24
400002	Автомобили бортовые, грузоподъемность до 8 т	маш.-ч	11,01
400311	Спецавтомшины грузоподъемностью до 8 т, вездеходы	маш.-ч	28,28
<b>4</b>	<b>МАТЕРИАЛЫ</b>		
101-2557	Патроны термитные со спичками	компл	П
110-9009	Арматура линейная	т	П
110-9032	Изоляторы линейные подвесные тарельчатые	т	П
502-9079	Провода неизолированные	т	П

**Таблица ГЭСН 33-01-031 Устройство транспозиции грозозащитных тросов ВЛ 750 кВ***Состав работ.*

01. Сборка изоляторов в гирлянды. 02. Раскатка тросов. 03. Закладка в монтажные ролики, подъем и крепление тросов на опорах. 04. Опрессовка натяжных зажимов и присоединение их к гирляндам. 05. Окончательное закрепление тросов на опорах. 06. Соединение петель на опорах.

Измеритель: 2 перемишки

33-01-031-01 Устройство транспозиции грозозащитных тросов ВЛ 750 кВ

Шифр ресурса	Наименование элемента затрат	Ед измер	33-01-031-01
<b>1</b>	Затраты труда рабочих-строителей	чел.-ч	11,64
1.1	Средний разряд работы		4,2
<b>2</b>	Затраты труда машинистов	чел.-ч	6,79
<b>3</b>	<b>МАШИНЫ И МЕХАНИЗМЫ</b>		
160601	Тракторы на гусеничном ходу с лебедкой 132 кВт (180 л.с.)	маш.-ч	6,79
350451	Пресс гидравлический с электроприводом	маш.-ч	6,5
<b>4</b>	<b>МАТЕРИАЛЫ</b>		
110-9009	Арматура линейная	т	П
110-9032	Изоляторы линейные подвесные тарельчатые	т	П
509-9071	Трос грозозащитный	т	П

**Таблица ГЭСН 33-01-032 Выполнение антикоррозионного покрытия грозозащитных тросов ВЛ 35-750 кВ***Состав работ.*

01. Приготовление состава. 02. Нанесение антикоррозионного покрытия.

Измеритель: 1 км троса

33-01-032-01 Антикоррозионное покрытие грозозащитных тросов ВЛ 35-750 кВ

Шифр ресурса	Наименование элемента затрат	Ед измер	33-01-032-01
<b>1</b>	Затраты труда рабочих-строителей	чел.-ч	11,68
1.1	Средний разряд работы		4,2
<b>2</b>	Затраты труда машинистов	чел.-ч	3,08
<b>3</b>	<b>МАШИНЫ И МЕХАНИЗМЫ</b>		
031005	Автогидроподъемники высотой подъема свыше 35 м	маш.-ч	3,08
161100	Аппараты смазочные тросовые	маш.-ч	2,7
<b>4</b>	<b>МАТЕРИАЛЫ</b>		
101-1552	Асидол-мылонафт	т	0,022
101-9771	Растворитель	т	0,0132

## Раздел 2. ОТКРЫТЫЕ РАСПРЕДЕЛИТЕЛЬНЫЕ УСТРОЙСТВА НАПРЯЖЕНИЕМ 35-1150 кВ

### Подраздел 2.1 ФУНДАМЕНТЫ ИЗ СБОРНЫХ ЖЕЛЕЗОБЕТОННЫХ КОНСТРУКЦИЙ ОРУ 35-1150 кВ

#### Таблица ГЭСН 33-02-001 Установка сборных железобетонных фундаментов под порталы и опоры для оборудования ОРУ 35-1150 кВ

*Состав работ.*

для норм 1, 2, 5, 6, 10, 11 :

01. Установка, крепление и выверка конструкций.

для норм 3, 4 :

01. Установка, крепление и выверка конструкций. 02. Установка стальных наголовников фундаментов. 03.

Окраска стальных конструкций фундаментов.

для норм 7, 8 :

01. Установка, крепление и выверка конструкций. 02. Бурение котлованов и устройство щебеночных подушек под цилиндрические фундаменты. 03. Засыпка пазух цилиндрических фундаментов крупнозернистым песком с послойным трамбованием.

для нормы 9 :

01. Установка, крепление и выверка конструкций. 02. Установка анкеров в петли анкерных плит.

Измеритель: 100 м<sup>3</sup> сборных железобетонных конструкций

Установка сборных железобетонных грибовидных фундаментов массой:

33-02-001-01	до 1,5 т
33-02-001-02	до 3 т
33-02-001-03	до 4 т
33-02-001-04	до 6 т
33-02-001-05	Установка сборных железобетонных фундаментных плит массой до 0,5 т
33-02-001-06	Установка сборных железобетонных фундаментов стаканного типа массой до 0,5 т
	Установка сборных железобетонных цилиндрических фундаментов массой:
33-02-001-07	до 1 т
33-02-001-08	до 1,5 т
33-02-001-09	Установка сборных железобетонных анкерных плит массой до 2,5 т
	Установка сборных железобетонных ригелей массой:
33-02-001-10	до 0,2 т
33-02-001-11	до 0,5 т

Шифр ресурса	Наименование элемента затрат	Ед. измер	33-02-001-01	33-02-001-02	33-02-001-03	33-02-001-04
<b>1</b>	<b>Затраты труда рабочих-строителей</b>	<b>чел.-ч</b>	<b>504</b>	<b>442,4</b>	<b>361,48</b>	<b>438,96</b>
1.1	Средний разряд работы		4,2	4,2	4,2	4,2
<b>2</b>	<b>Затраты труда машинистов</b>	<b>чел.-ч</b>	<b>136,14</b>	<b>120,91</b>	<b>77,38</b>	<b>120,92</b>
<b>3</b>	<b>МАШИНЫ И МЕХАНИЗМЫ</b>					
021439	Краны на пневмоколовом ходу при работе на других видах строительства 25 т	маш.-ч	-	-	-	120,92
040202	Агрегаты сварочные передвижные с номинальным сварочным током 250-400 А с дизельным двигателем	маш.-ч	-	-	31,5	21
161001	Краны на автомобильном ходу 10 т	маш.-ч	136,14	120,91	77,38	-
400002	Автомобили бортовые, грузоподъемность до 8 т	маш.-ч	4,88	4,88	4,88	4,88
<b>4</b>	<b>МАТЕРИАЛЫ</b>					
101-1513	Электроды диаметром 4 мм Э42	т	-	-	0,03	0,02
101-9030	Детали крепления	т	-	-	П	П
101-9841	Краски масляные готовые к применению для наружных работ	т	-	-	П	П
403-2461	Фундаменты сборные железобетонные ВЛ и ОРУ	м <sup>3</sup>	101	101	101	101

Шифр ресурса	Наименование элемента затрат	Ед. измер	33-02-001-05	33-02-001-06	33-02-001-07	33-02-001-08
<b>1</b>	<b>Затраты труда рабочих-строителей</b>	<b>чел.-ч</b>	<b>426,08</b>	<b>653,41</b>	<b>1304,28</b>	<b>860,49</b>
1.1	Средний разряд работы		3,4	3,9	4	4
<b>2</b>	<b>Затраты труда машинистов</b>	<b>чел.-ч</b>	<b>173,64</b>	<b>248,68</b>	<b>674,97</b>	<b>439</b>
<b>3</b>	<b>МАШИНЫ И МЕХАНИЗМЫ</b>					
050102	Компрессоры передвижные с двигателем внутреннего сгорания давлением до 686 кПа (7 ат), производительность 5 м <sup>3</sup> /мин	маш.-ч	-	-	339	221
161001	Краны на автомобильном ходу 10 т	маш.-ч	173,64	248,68	335,97	218
331100	Трамбовки пневматические при работе от передвижных компрессорных станций	маш.-ч	-	-	339	221
400002	Автомобили бортовые, грузоподъемность до 8 т	маш.-ч	4,88	4,88	4,88	4,88
<b>4</b>	<b>МАТЕРИАЛЫ</b>					
403-0911	Плиты пригрузочные и опорные сборные железобетонные ВЛ и ОРУ	м <sup>3</sup>	100	-	-	-
403-2461	Фундаменты сборные железобетонные ВЛ и ОРУ	м <sup>3</sup>	-	101	101	101
408-9040	Песок для строительных работ природный	м <sup>3</sup>	-	-	П	П
408-9080	Щебень	м <sup>3</sup>	-	-	П	П

Шифр ресурса	Наименование элемента затрат	Ед. измер	33-02-001-09	33-02-001-10	33-02-001-11
<b>1</b>	<b>Затраты труда рабочих-строителей</b>	<b>чел.-ч</b>	<b>354,6</b>	<b>1957,47</b>	<b>1326,6</b>
1.1	Средний разряд работы		3,4	3,5	3,5
<b>2</b>	<b>Затраты труда машинистов</b>	<b>чел.-ч</b>	<b>120</b>	<b>490</b>	<b>305,73</b>
<b>3</b>	<b>МАШИНЫ И МЕХАНИЗМЫ</b>				
161001	Краны на автомобильном ходу 10 т	маш.-ч	120	490	305,73
400002	Автомобили бортовые, грузоподъемность до 8 т	маш.-ч	4,88	4,88	4,88
<b>4</b>	<b>МАТЕРИАЛЫ</b>				
101-9030	Детали крепления	т	-	П	П
101-9661	Болты анкерные U-образные	т	П	-	-
403-0897	Плиты анкерные сборные железобетонные ВЛ и ОРУ	м <sup>3</sup>	100	-	-
403-2351	Ригели сборные железобетонные ВЛ и ОРУ	м <sup>3</sup>	-	101	101

## Подраздел 2.2 СБОРНЫЕ ЖЕЛЕЗОБЕТОННЫЕ КОНСТРУКЦИИ ОРУ 35-1150 кВ

**Таблица ГЭСН 33-02-007 Установка сборных железобетонных конструкций порталов, опор под оборудование, прожекторных мачт и отдельно стоящих молниеотводов ОРУ 35-1150 кВ**

*Состав работ:*

- для норм 1-4 :  
01. Установка, крепление и выверка конструкций.
- для норм 5, 6 :  
01. Установка, крепление и выверка конструкций. 02. Крепление оттяжек к стойкам порталов. 03. Сварка горизонтальных и вертикальных швов металлоконструкций.
- для норм 7, 8, 15-17 :  
01. Установка, крепление и выверка конструкций. 02. Устройство щебеночных подушек. 03. Засыпка пазух котлованов крупнозернистым песком с послойным трамбованием.
- для норм 9, 10 :  
01. Установка, крепление и выверка конструкций. 02. Устройство щебеночных подушек. 03. Заделка пазух котлованов бетоном.
- для норм 11, 12 :  
01. Установка, крепление и выверка конструкций. 02. Крепление оттяжек к стойкам порталов. 03. Устройство щебеночных подушек. 04. Заделка пазух котлованов бетоном. 05. Сварка горизонтальных и вертикальных швов металлоконструкций.
- для норм 13, 14 :  
01. Установка, крепление и выверка конструкций. 02. Замоноличивание стоек под оборудование в стаканах подножников. 03. Заделка пазух котлованов бетоном.
- для нормы 18 :  
01. Установка, крепление и выверка конструкций. 02. Сварка горизонтальных и вертикальных швов металлоконструкций. 03. Сварка горизонтальных и вертикальных швов металлоконструкций.
- для норм 19-22 :  
01. Установка, крепление и выверка конструкций. 02. Устройство щебеночных подушек. 03. Засыпка пазух котлованов крупнозернистым песком с послойным трамбованием. 04. Сварка горизонтальных и вертикальных швов металлоконструкций.

**Измеритель: 100 м<sup>3</sup> сборных железобетонных конструкций**

	<b>Установка в открытые котлованы сборных железобетонных:</b>
33-02-007-01	вибрированных стоек порталов массой до 3,5 т
33-02-007-02	вибрированных стоек порталов массой до 5,0 т
33-02-007-03	центрифугированных стоек порталов без оттяжек массой до 3,5 т
33-02-007-04	центрифугированных стоек порталов без оттяжек массой до 5,0 т
33-02-007-05	центрифугированных стоек порталов с оттяжками массой до 3,5 т
33-02-007-06	центрифугированных стоек порталов с оттяжками массой до 5,0 т
	<b>Установка в пробуренные котлованы сборных железобетонных:</b>
33-02-007-07	вибрированных стоек порталов массой до 3,5 т
33-02-007-08	вибрированных стоек порталов массой до 5,0 т
33-02-007-09	центрифугированных стоек порталов без оттяжек массой до 3,5 т
33-02-007-10	центрифугированных стоек порталов без оттяжек массой до 5,0 т
33-02-007-11	центрифугированных стоек порталов с оттяжками массой до 3,5 т
33-02-007-12	центрифугированных стоек порталов с оттяжками массой до 5,0 т
	<b>Установка в стаканы подножников сборных железобетонных стоек под электрооборудование массой:</b>
33-02-007-13	до 0,7 т
33-02-007-14	до 1,0 т
	<b>Установка в пробуренные котлованы сборных железобетонных стоек под электрооборудование массой:</b>
33-02-007-15	до 0,4 т
33-02-007-16	до 0,6 т



ГЭСН-2001 Часть 33. «Линии электропередачи»

33-02-007-17	до 0,7 т
33-02-007-18	Установка на стойки или сваи сборных железобетонных стоек под оборудование массой до 1,0 т
	Установка сборных железобетонных:
33-02-007-19	прожекторных мачт высотой стоек до 20 м
33-02-007-20	прожекторных мачт высотой стоек до 25 м
33-02-007-21	отдельностоящих молниеотводов высотой стоек до 25 м
33-02-007-22	отдельностоящих молниеотводов высотой стоек до 30 м

Шифр ресурса	Наименование элемента затрат	Ед измер	33-02-007-01	33-02-007-02	33-02-007-03	33-02-007-04	33-02-007-05
<b>1</b>	<b>Затраты труда рабочих-строителей</b>	<b>чел.-ч</b>	<b>909,84</b>	<b>698,76</b>	<b>878,51</b>	<b>766,82</b>	<b>1103,89</b>
1.1	Средний разряд работы		4,4	4,4	4,3	4,3	4,3
<b>2</b>	<b>Затраты труда машинистов</b>	<b>чел.-ч</b>	<b>244,68</b>	<b>188,24</b>	<b>235,39</b>	<b>206,69</b>	<b>236,31</b>
<b>3</b>	<b>МАШИНЫ И МЕХАНИЗМЫ</b>						
021202	Краны на гусеничном ходу при работе на монтаже технологического оборудования 25 т	маш.-ч	-	-	235,39	206,69	-
040202	Агрегаты сварочные передвижные с номинальным сварочным током 250-400 А с дизельным двигателем	маш.-ч	-	-	-	-	4,15
161002	Краны на автомобильном ходу 16 т	маш.-ч	244,68	188,24	-	-	236,31
350451	Пресс гидравлический с электроприводом	маш.-ч	-	-	-	-	0,7
400002	Автомобили бортовые, грузоподъемность до 8 т	маш.-ч	4,88	4,88	4,88	4,88	4,88
<b>4</b>	<b>МАТЕРИАЛЫ</b>						
101-1513	Электроды диаметром 4 мм Э42	т	-	-	-	-	0,0035
101-9030	Детали крепления	т	П	П	П	П	П
110-9212	Оттяжки стальные тросовые ВЛ и ОРУ	компл	-	-	-	-	П
403-2371	Стойка железобетонная вибрированная ОРУ	м <sup>3</sup>	101	101	-	-	-
403-2381	Стойка железобетонная центрифугированная ВЛ и ОРУ	м <sup>3</sup>	-	-	101	101	101

Шифр ресурса	Наименование элемента затрат	Ед измер	33-02-007-06	33-02-007-07	33-02-007-08	33-02-007-09	33-02-007-10
<b>1</b>	<b>Затраты труда рабочих-строителей</b>	<b>чел.-ч</b>	<b>1107,97</b>	<b>951,64</b>	<b>600,62</b>	<b>701,79</b>	<b>581,44</b>
1.1	Средний разряд работы		4,3	4,4	4,4	4,3	4,3
<b>2</b>	<b>Затраты труда машинистов</b>	<b>чел.-ч</b>	<b>211,79</b>	<b>260,25</b>	<b>171,75</b>	<b>224,58</b>	<b>187,2</b>
<b>3</b>	<b>МАШИНЫ И МЕХАНИЗМЫ</b>						
021202	Краны на гусеничном ходу при работе на монтаже технологического оборудования 25 т	маш.-ч	211,79	-	-	-	124,6
040202	Агрегаты сварочные передвижные с номинальным сварочным током 250-400 А с дизельным двигателем	маш.-ч	3,05	-	-	-	-
050102	Компрессоры передвижные с двигателем внутреннего сгорания давлением до 686 кПа (7 ат), производительность 5 м <sup>3</sup> /мин	маш.-ч	-	89,1	58,52	76,71	62,6
111100	Вибратор глубинный	маш.-ч	-	-	-	153,42	125,19
161002	Краны на автомобильном ходу 16 т	маш.-ч	-	171,15	113,23	147,87	-
331100	Трамбовки пневматические при работе от передвижных компрессорных станций	маш.-ч	-	178,2	117,04	-	-
350451	Пресс гидравлический с электроприводом	маш.-ч	0,7	-	-	-	-
400002	Автомобили бортовые, грузоподъемность до 8 т	маш.-ч	4,88	4,88	4,88	4,88	4,88
<b>4</b>	<b>МАТЕРИАЛЫ</b>						
101-1513	Электроды диаметром 4 мм Э42	т	0,0023	-	-	-	-
101-9030	Детали крепления	т	П	П	П	П	П
110-9212	Оттяжки стальные тросовые ВЛ и ОРУ	компл.	П	-	-	-	-
401-9022	Бетон тяжелый	м <sup>3</sup>	-	-	-	69,6	48,3
403-2371	Стойка железобетонная вибрированная ОРУ	м <sup>3</sup>	-	101	101	-	-
403-2381	Стойка железобетонная центрифугированная ВЛ и ОРУ	м <sup>3</sup>	101	-	-	101	101
408-9040	Песок для строительных работ природный	м <sup>3</sup>	-	П	П	-	-
408-9080	Щебень	м <sup>3</sup>	-	П	П	-	-

Шифр ресурса	Наименование элемента затрат	Ед измер	33-02-007-11	33-02-007-12	33-02-007-13	33-02-007-14
<b>1</b>	<b>Затраты труда рабочих-строителей</b>	<b>чел.-ч</b>	<b>951,85</b>	<b>930,63</b>	<b>531,9</b>	<b>434,44</b>
1.1	Средний разряд работы		4,3	4,3	4,2	4,2
<b>2</b>	<b>Затраты труда машинистов</b>	<b>чел.-ч</b>	<b>228,56</b>	<b>187,2</b>	<b>321,71</b>	<b>267,77</b>

Шифр ресурса	Наименование элемента затрат	Ед измер	33-02-007-11	33-02-007-12	33-02-007-13	33-02-007-14
<b>3</b>	<b>МАШИНЫ И МЕХАНИЗМЫ</b>					
021202	Краны на гусеничном ходу при работе на монтаже технологического оборудования 25 т	маш.-ч	-	124,6	-	-
040202	Агрегаты сварочные передвижные с номинальным сварочным током 250-400 А с дизельным двигателем	маш.-ч	4,15	3,05	-	-
050102	Компрессоры передвижные с двигателем внутреннего сгорания давлением до 686 кПа (7 ат), производительность 5 м <sup>3</sup> /мин	маш.-ч	76,71	62,6	100	91,7
111100	Вибратор глубинный	маш.-ч	153,42	125,19	200	183,43
161001	Краны на автомобильном ходу 10 т	маш.-ч	-	-	221,71	176,07
161002	Краны на автомобильном ходу 16 т	маш.-ч	151,85	-	-	-
350451	Пресс гидравлический с электроприводом	маш.-ч	0,7	0,7	-	-
400002	Автомобили бортовые, грузоподъемность до 8 т	маш.-ч	4,88	4,88	4,88	4,88
<b>4</b>	<b>МАТЕРИАЛЫ</b>					
101-1513	Электроды диаметром 4 мм Э42	т	0,0035	0,0023	-	-
101-9030	Детали крепления	т	П	П	-	-
110-9212	Оттяжки стальные тросовые ВЛ и ОРУ	компл.	П	П	-	-
401-9022	Бетон тяжелый	м <sup>3</sup>	69,6	48,3	4,93	2,98
403-2381	Стойка железобетонная центрифугированная ВЛ и ОРУ	м <sup>3</sup>	101	101	-	-
403-2431	Стойка железобетонная сборная под электрооборудование	м <sup>3</sup>	-	-	101	101

Шифр ресурса	Наименование элемента затрат	Ед измер	33-02-007-15	33-02-007-16	33-02-007-17	33-02-007-18
<b>1</b>	<b>Затраты труда рабочих-строителей</b>	чел.-ч	1465,24	1179,08	974,09	897,12
1.1	Средний разряд работы		4,1	4,1	4,1	4,4
<b>2</b>	<b>Затраты труда машинистов</b>	чел.-ч	838,71	680,44	611,88	400,31
<b>3</b>	<b>МАШИНЫ И МЕХАНИЗМЫ</b>					
040202	Агрегаты сварочные передвижные с номинальным сварочным током 250-400 А с дизельным двигателем	маш.-ч	-	-	-	263,16
050102	Компрессоры передвижные с двигателем внутреннего сгорания давлением до 686 кПа (7 ат), производительность 5 м <sup>3</sup> /мин	маш.-ч	290	235	195,48	-
161001	Краны на автомобильном ходу 10 т	маш.-ч	548,71	445,44	416,4	400,31
331100	Трамбовки пневматические при работе от передвижных компрессорных станций	маш.-ч	580	470	390,97	-
400002	Автомобили бортовые, грузоподъемность до 8 т	маш.-ч	4,88	4,88	4,88	4,88
<b>4</b>	<b>МАТЕРИАЛЫ</b>					
101-1513	Электроды диаметром 4 мм Э42	т	-	-	-	0,625
101-9030	Детали крепления	т	-	-	-	0,78
403-2431	Стойка железобетонная сборная под электрооборудование	м <sup>3</sup>	101	101	101	101
408-9040	Песок для строительных работ природный	м <sup>3</sup>	П	П	П	-
408-9080	Щебень	м <sup>3</sup>	П	П	П	-

Шифр ресурса	Наименование элемента затрат	Ед измер	33-02-007-19	33-02-007-20	33-02-007-21	33-02-007-22
<b>1</b>	<b>Затраты труда рабочих-строителей</b>	чел.-ч	1644,31	1140,75	952,1	729,08
1.1	Средний разряд работы		3,8	3,8	3,8	3,8
<b>2</b>	<b>Затраты труда машинистов</b>	чел.-ч	410,56	285,91	235,75	180,98
<b>3</b>	<b>МАШИНЫ И МЕХАНИЗМЫ</b>					
040202	Агрегаты сварочные передвижные с номинальным сварочным током 250-400 А с дизельным двигателем	маш.-ч	186,43	94,69	144,7	106,3
161002	Краны на автомобильном ходу 16 т	маш.-ч	410,56	285,91	235,75	180,98
400002	Автомобили бортовые, грузоподъемность до 8 т	маш.-ч	4,88	4,88	4,88	4,88
<b>4</b>	<b>МАТЕРИАЛЫ</b>					
101-1513	Электроды диаметром 4 мм Э42	т	0,443	0,227	0,344	0,252
101-1714	Болты с гайками и шайбами строительные	т	0,248	0,174	0,144	0,091
110-9084	Конструкции стальные прожекторных мачт ОРУ	т	П	П	-	-
110-9281	Конструкции стальные отдельностоящих молниеотводов ОРУ	т	-	-	П	П
403-2381	Стойка железобетонная центрифугированная ВЛ и ОРУ	м <sup>3</sup>	101	101	101	101
408-9040	Песок для строительных работ природный	м <sup>3</sup>	П	П	П	П
408-9080	Щебень	м <sup>3</sup>	П	П	П	П

## Подраздел 2.3 СТАЛЬНЫЕ КОНСТРУКЦИИ ОРУ 35-1150 кВ

**Таблица ГЭСН 33-02-013 Установка стальных конструкций для порталов, крепления оборудования, отдельностоящих прожекторных мачт и молниеотводов ОРУ 35-1150 кВ**

*Состав работ:*

для норм 1-10, 15-17, 19 .

01. Подача деталей к месту сборки. 02. Сборка и проверка правильности сборки. 03. Строповка, подъем, установка, выверка и закрепление конструкций.

для норм 11-14, 18 :

01. Подача деталей к месту сборки. 02. Сборка и проверка правильности сборки. 03. Строповка, подъем, установка, выверка и закрепление конструкций. 04. Сварка монтажных стыков.

**Измеритель: 1 т конструкций**

Установка стальных:

33-02-013-01	сварных стоек порталов массой до 0,7 т
33-02-013-02	комбинированных стоек порталов массой до 1 т
33-02-013-03	болтовых стоек порталов массой до 2 т
33-02-013-04	болтовых стоек порталов массой до 10 т
33-02-013-05	сварных траверс порталов массой до 0,2 т
33-02-013-06	сварных траверс порталов массой до 0,3 т
33-02-013-07	сварных траверс порталов массой до 1 т
33-02-013-08	болтовых траверс порталов массой до 2,5 т
33-02-013-09	болтовых траверс порталов массой до 7,5 т
33-02-013-10	конструкций под оборудование массой до 0,01 т
33-02-013-11	конструкций под оборудование массой до 0,2 т
33-02-013-12	конструкций под оборудование массой до 0,3 т
33-02-013-13	конструкций под оборудование массой до 1 т
33-02-013-14	сварных молниеотводов и тросостоек массой до 0,2 т
33-02-013-15	болтовых молниеотводов и тросостоек массой до 0,6 т
33-02-013-16	шпилей массой до 0,2 т
33-02-013-17	ростверков массой до 0,2 т
33-02-013-18	прожекторных мачт с площадками и лестницей
33-02-013-19	отдельно стоящих молниеотводов со шпилем

Шифр ресурса	Наименование элемента затрат	Ед измер	33-02-013-01	33-02-013-02	33-02-013-03	33-02-013-04	33-02-013-05
<b>1</b>	Затраты труда рабочих-строителей	чел -ч	20,21	25,06	25	16,84	36,7
1.1	Средний разряд работы		4,3	4,3	4,3	4,3	4,2
<b>2</b>	Затраты труда машинистов	чел.-ч	3,68	3,9	3,15	2,59	11,5
<b>3</b>	<b>МАШИНЫ И МЕХАНИЗМЫ</b>						
031004	Автогидроподъемники высотой подъема 28 м	маш -ч	-	-	-	-	5,75
040202	Агрегаты сварочные передвижные с номинальным сварочным током 250-400 А с дизельным двигателем	маш -ч	3,27	3,49	-	-	5,34
161001	Краны на автомобильном ходу 10 т	маш.-ч	3,68	3,9	3,15	-	5,75
161002	Краны на автомобильном ходу 16 т	маш.-ч	-	-	-	2,59	-
400002	Автомобили бортовые, грузоподъемность до 8 т	маш.-ч	0,02	0,02	0,02	0,02	0,02
<b>4</b>	<b>МАТЕРИАЛЫ</b>						
101-1513	Электроды диаметром 4 мм Э42	т	0,01	0,01	-	-	0,015
101-1714	Болты с гайками и шайбами строительные	т	П	П	П	П	П
110-9283	Конструкции стальные порталов ОРУ	т	1,03	1,03	1,03	1,03	1,03

Шифр ресурса	Наименование элемента затрат	Ед измер	33-02-013-06	33-02-013-07	33-02-013-08	33-02-013-09	33-02-013-10
<b>1</b>	Затраты труда рабочих-строителей	чел.-ч	21,15	14,98	30	25	21,63
1.1	Средний разряд работы		4,2	4,2	4,3	4,3	4,1
<b>2</b>	Затраты труда машинистов	чел.-ч	6,28	4,96	6,95	4,1	
<b>3</b>	<b>МАШИНЫ И МЕХАНИЗМЫ</b>						
031004	Автогидроподъемники высотой подъема 28 м	маш.-ч	3,14	2,48	3,48	2,05	-
040202	Агрегаты сварочные передвижные с номинальным сварочным током 250-400 А с дизельным двигателем	маш.-ч	2,73	2,07	3,05	1,64	-

Шифр ресурса	Наименование элемента затрат	Ед измер	33-02-013-06	33-02-013-07	33-02-013-08	33-02-013-09	33-02-013-10
161001	Краны на автомобильном ходу 10 т	маш.-ч	3,14	2,48	3,47	-	-
161002	Краны на автомобильном ходу 16 т	маш.-ч	-	-	-	2,05	-
400002	Автомобили бортовые, грузоподъемность до 8 т	маш.-ч	0,02	0,02	0,02	0,02	-
<b>4</b>	<b>МАТЕРИАЛЫ</b>						
101-1513	Электроды диаметром 4 мм Э42	т	0,0075	0,006	0,01	0,005	-
101-1714	Болты с гайками и шайбами строительные	т	П	П	П	П	П
110-9082	Конструкции стальные крепления электрооборудования ОРУ	т	-	-	-	-	1,03
110-9283	Конструкции стальные порталов ОРУ	т	1,03	1,03	1,03	1,03	-

Шифр ресурса	Наименование элемента затрат	Ед измер	33-02-013-11	33-02-013-12	33-02-013-13	33-02-013-14	33-02-013-15
<b>1</b>	<b>Затраты труда рабочих-строителей</b>	<b>чел.-ч</b>	<b>17,51</b>	<b>13,92</b>	<b>8,42</b>	<b>39,56</b>	<b>32</b>
1.1	Средний разряд работы		4,1	4,1	4,1	4,3	4,3
<b>2</b>	<b>Затраты труда машинистов</b>	<b>чел.-ч</b>	<b>4,66</b>	<b>2,07</b>	<b>1,13</b>	<b>12,6</b>	<b>6,82</b>
<b>3</b>	<b>МАШИНЫ И МЕХАНИЗМЫ</b>						
031004	Автогидроподъемники высотой подъема 28 м	маш.-ч	-	-	-	6,3	3,41
040202	Агрегаты сварочные передвижные с номинальным сварочным током 250-400 А с дизельным двигателем	маш.-ч	4,25	3,38	2,18	5,88	3
161001	Краны на автомобильном ходу 10 т	маш.-ч	4,66	2,07	1,13	6,3	3,41
400002	Автомобили бортовые, грузоподъемность до 8 т	маш.-ч	0,02	0,02	0,02	0,02	0,02
<b>4</b>	<b>МАТЕРИАЛЫ</b>						
101-1513	Электроды диаметром 4 мм Э42	т	0,012	0,01	0,005	0,017	0,01
101-1714	Болты с гайками и шайбами строительные	т	П	П	П	П	П
110-9082	Конструкции стальные крепления электрооборудования ОРУ	т	1,03	1,03	1,03	-	-
110-9283	Конструкции стальные порталов ОРУ	т	-	-	-	1,03	1,03

Шифр ресурса	Наименование элемента затрат	Ед измер	33-02-013-16	33-02-013-17	33-02-013-18	33-02-013-19
<b>1</b>	<b>Затраты труда рабочих-строителей</b>	<b>чел.-ч</b>	<b>35</b>	<b>27,17</b>	<b>26,7</b>	<b>35,44</b>
1.1	Средний разряд работы		4,3	4,3	4,1	4,2
<b>2</b>	<b>Затраты труда машинистов</b>	<b>чел.-ч</b>	<b>11,5</b>	<b>4,56</b>	<b>9,3</b>	<b>9,41</b>
<b>3</b>	<b>МАШИНЫ И МЕХАНИЗМЫ</b>					
021202	Краны на гусеничном ходу при работе на монтаже технологического оборудования 25 т	маш.-ч	-	-	4,83	4,77
031004	Автогидроподъемники высотой подъема 28 м	маш.-ч	5,75	-	-	-
040202	Агрегаты сварочные передвижные с номинальным сварочным током 250-400 А с дизельным двигателем	маш.-ч	5,34	4,14	2,81	4,36
160601	Тракторы на гусеничном ходу с лебедкой 132 кВт (180 л.с.)	маш.-ч	-	-	4,47	4,64
161001	Краны на автомобильном ходу 10 т	маш.-ч	5,75	4,56	-	-
400002	Автомобили бортовые, грузоподъемность до 8 т	маш.-ч	0,02	0,02	0,02	0,02
<b>4</b>	<b>МАТЕРИАЛЫ</b>					
101-1513	Электроды диаметром 4 мм Э42	т	0,015	0,012	0,008	0,0125
101-1714	Болты с гайками и шайбами строительные	т	П	П	П	П
110-9084	Конструкции стальные прожекторных мачт ОРУ	т	-	-	1,03	-
110-9281	Конструкции стальные отдельностоящих молниеотводов ОРУ	т	-	-	-	1,03
110-9283	Конструкции стальные порталов ОРУ	т	1,03	-	-	-
110-9287	Ростверки стальные	т	-	1,03	-	-

## Подраздел 2.4 РЕЛЬСОВЫЕ ПУТИ ПЕРЕКАТКИ, ПЕРЕСЕЧЕНИЯ И ОГНЕЗАЩИТНЫЕ ПЕРЕГОРОДКИ ДЛЯ ТРАНСФОРМАТОРОВ ОРУ 110-1150 кВ

**Таблица ГЭСН 33-02-019 Укладка продольных рельсовых путей колеи 1520 мм на сборных железобетонных плитах ОРУ 330-1150 кВ**

*Состав работ:*

01. Укладка сборных железобетонных плит. 02. Укладка и крепление рельсов. 03. Постановка болтов с заделкой цементным раствором. 04. Рихтовка пути и регулировка зазоров. 05. Антикоррозионное покрытие болтов.

Измеритель: 10 м пути

33-02-019-01 Укладка продольных рельсовых путей колеи 1520 мм на сборных железобетонных плитах

Шифр ресурса	Наименование элемента затрат	Ед измер	33-02-019-01
<b>1</b>	Затраты труда рабочих-строителей	чел.-ч	195,54
1.1	Средний разряд работы		3,3
<b>2</b>	Затраты труда машинистов	чел.-ч	16,66
<b>3</b>	<b>МАШИНЫ И МЕХАНИЗМЫ</b>		
040102	Электростанции передвижные 4 кВт	маш.-ч	3,48
134011	Станок рельсорезный	маш.-ч	6,96
161001	Краны на автомобильном ходу 10 т	маш.-ч	13,18
400002	Автомобили бортовые, грузоподъемность до 8 т	маш.-ч	0,39
<b>4</b>	<b>МАТЕРИАЛЫ</b>		
101-9841	Краски масляные готовые к применению для наружных работ	т	0,0012
105-0001	Болты путевые с гайками для скрепления рельсов диаметром 22 мм	т	0,086
105-0033	Накладки двухголовые для рельсов раздельного скрепления	т	0,072
105-0057	Рельсы железнодорожные широкой колеи 2 группы тип Р-50, марка стали М74	м	1,68
105-9132	Подкладки раздельного скрепления к рельсам	т	0,0152
402-9050	Раствор цементный	м <sup>3</sup>	0,1
403-6240	Плиты сборные железобетонные для укладки рельсовых путей	м <sup>3</sup>	7,47

**Таблица ГЭСН 33-02-020 Укладка поперечных рельсовых путей на сборных железобетонных плитах ОРУ 330-1150 кВ**

Состав работ:

01. Укладка сборных железобетонных плит. 02. Укладка и крепление рельсов. 03. Постановка болтов с заделкой цементным раствором. 04. Рихтовка пути и регулировка зазоров. 05. Антикоррозионное покрытие болтов.

Измеритель: 1 поперечный путь

Укладка поперечных рельсовых путей на сборных железобетонных плитах размером колеи:

33-02-020-01	2500 мм
33-02-020-02	2000х2000 мм
33-02-020-03	1520х2640х1520; 2000х3140х2000 мм

Шифр ресурса	Наименование элемента затрат	Ед измер	33-02-020-01	33-02-020-02	33-02-020-03
<b>1</b>	Затраты труда рабочих-строителей	чел.-ч	88,83	133,24	177,65
1.1	Средний разряд работы		3,3	3,3	3,3
<b>2</b>	Затраты труда машинистов	чел.-ч	8,43	12,55	16,61
<b>3</b>	<b>МАШИНЫ И МЕХАНИЗМЫ</b>				
040102	Электростанции передвижные 4 кВт	маш.-ч	2,07	3,13	4,14
134011	Станок рельсорезный	маш.-ч	4,14	6,25	8,28
161001	Краны на автомобильном ходу 10 т	маш.-ч	6,36	9,42	12,47
400002	Автомобили бортовые, грузоподъемность до 8 т	маш.-ч	0,39	0,39	0,39
<b>4</b>	<b>МАТЕРИАЛЫ</b>				
101-9841	Краски масляные готовые к применению для наружных работ	т	0,0017	0,0017	0,0026
105-0001	Болты путевые с гайками для скрепления рельсов диаметром 22 мм	т	0,0672	0,1008	0,1344
105-0033	Накладки двухголовые для рельсов раздельного скрепления	т	0,056	0,3528	0,112
105-0057	Рельсы железнодорожные широкой колеи 2 группы тип Р-50, марка стали М74	м	1,17	1,775	2,34
105-0137	Стяжки стальные	т	0,042	0,069	0,069
105-9132	Подкладки раздельного скрепления к рельсам	т	0,1176	0,1764	0,2352
402-9050	Раствор цементный	м <sup>3</sup>	0,064	0,088	0,132
403-6240	Плиты сборные железобетонные для укладки рельсовых путей	м <sup>3</sup>	5,24	7,86	10,5

**Таблица ГЭСН 33-02-021 Укладка пересечений продольных рельсовых путей колеи 1520 мм с поперечными рельсовыми путями на сборных железобетонных плитах ОРУ 330-1150 кВ**

Состав работ:

01. Установка сборных железобетонных плит и шпал. 02. Укладка и крепление рельсов. 03. Постановка болтов с заделкой цементным раствором. 04. Рихтовка пути и регулировка зазоров. 05. Антикоррозионное покрытие болтов.

Измеритель: 1 пересечение

Укладка пересечений рельсовых путей на сборных железобетонных плитах размером колеи:

33-02-021-01	2500 мм
--------------	---------

33-02-021-02	2000x2000 мм
33-02-021-03	1520x2640x1520 мм
33-02-021-04	2000x3140x2000 мм

Шифр ресурса	Наименование элемента затрат	Ед измер	33-02-021-01	33-02-021-02	33-02-021-03	33-02-021-04
<b>1</b>	<b>Затраты труда рабочих-строителей</b>	<b>чел.-ч</b>	<b>130,3</b>	<b>194,36</b>	<b>262,96</b>	<b>317,24</b>
1.1	Средний разряд работы		3,4	3,4	3,4	3,4
<b>2</b>	<b>Затраты труда машинистов</b>	<b>чел.-ч</b>	<b>7,71</b>	<b>11,36</b>	<b>14,76</b>	<b>19,31</b>
<b>3</b>	<b>МАШИНЫ И МЕХАНИЗМЫ</b>					
040102	Электростанции передвижные 4 кВт	маш.-ч	1,55	2,3	3	3,05
134011	Станок рельсорезный	маш.-ч	3,1	4,6	6	6,1
161001	Краны на автомобильном ходу 10 т	маш.-ч	6,16	9,06	11,76	16,26
400002	Автомобили бортовые, грузоподъемность до 8 т	маш.-ч	0,39	0,39	0,39	0,39
<b>4</b>	<b>МАТЕРИАЛЫ</b>					
101-9841	Краски масляные готовые к применению для наружных работ	т	0,004	0,004	0,004	0,006
105-0001	Болты путевые с гайками для скрепления рельсов диаметром 22 мм	т	0,0816	0,1176	0,1536	0,2112
105-0033	Накладки двухголовые для рельсов раздельного скрепления	т	0,068	0,098	0,128	0,176
105-0057	Рельсы железнодорожные широкой колеи 2 группы тип Р-50, марка стали М74	м	0,564	0,855	1,164	1,302
105-9132	Подкладки раздельного скрепления к рельсам	т	0,1972	0,2874	0,3736	0,4784
402-9050	Раствор цементный	м <sup>3</sup>	0,1	0,1	0,15	0,15
403-4051	Шпалы железобетонные струнобетонные для железных дорог	м <sup>3</sup>	0,4	0,4	0,4	0,4
403-6240	Плиты сборные железобетонные для укладки рельсовых путей	м <sup>3</sup>	2,62	3,93	5,24	9,17

**Таблица ГЭСН 33-02-022 Установка сборных железобетонных конструкций огнезащитных перегородок для трансформаторов 63 МВА и более ОРУ 110-750 кВ**

*Состав работ:*

для норм 1, 2 :

01. Выкладка конструкций. 02 Установка и снятие соединительных деталей при сборке конструкций. 03. Установка, крепление и выверка конструкций.

для нормы 3 :

01. Выкладка конструкций. 02. Установка, крепление и выверка конструкций.

**Измеритель: 100 м<sup>3</sup> сборных железобетонных конструкций**

Установка в отрытые котлованы сборных железобетонных вибрированных стоек огнезащитных перегородок массой:

33-02-022-01 до 6,5 т

33-02-022-02 до 10,5 т

33-02-022-03 Установка сборных железобетонных плит огнезащитных перегородок массой до 1 т

Шифр ресурса	Наименование элемента затрат	Ед измер	33-02-022-01	33-02-022-02	33-02-022-03
<b>1</b>	<b>Затраты труда рабочих-строителей</b>	<b>чел.-ч</b>	<b>385,55</b>	<b>354,24</b>	<b>760,83</b>
1.1	Средний разряд работы		4	4	4,4
<b>2</b>	<b>Затраты труда машинистов</b>	<b>чел.-ч</b>	<b>110,94</b>	<b>103,11</b>	<b>226,28</b>
<b>3</b>	<b>МАШИНЫ И МЕХАНИЗМЫ</b>				
021202	Краны на гусеничном ходу при работе на монтаже технологического оборудования 25 т	маш.-ч	110,94	103,11	-
040202	Агрегаты сварочные передвижные с номинальным сварочным током 250-400 А с дизельным двигателем	маш.-ч	-	-	66,7
161001	Краны на автомобильном ходу 10 т	маш.-ч	-	-	226,28
400002	Автомобили бортовые, грузоподъемность до 8 т	маш.-ч	4,88	4,88	4,88
<b>4</b>	<b>МАТЕРИАЛЫ</b>				
101-1513	Электроды диаметром 4 мм Э42	т	-	-	0,05
402-9050	Раствор цементный	м <sup>3</sup>	-	-	0,86
403-2371	Стойка железобетонная вибрированная ОРУ	м <sup>3</sup>	101	101	-
403-9138	Плиты сборные железобетонные	м <sup>3</sup>	-	-	101

### Раздел 3. ДРУГИЕ ВИДЫ СОПУТСТВУЮЩИХ РАБОТ НА ВОЗДУШНЫХ ЛИНИЯХ ЭЛЕКТРОПЕРЕДАЧИ И ОТКРЫТЫХ РАСПРЕДЕЛИТЕЛЬНЫХ УСТРОЙСТВАХ НАПРЯЖЕНИЕМ 35-1150 кВ

**Таблица ГЭСН 33-03-001 Гидроизоляция сборных железобетонных фундаментов, стоек железобетонных центрифугированных опор и железобетонных порталов ВЛ и ОРУ 35-1150 кВ**

*Состав работ:*

01. Очистка бетонной поверхности от грязи. 02. Холодная битумная грунтовка. 03. Подготовка и подогрев гидроизоляционного материала. 04. Нанесение щетками или кистями гидроизоляционного материала на изолируемую поверхность за 2 раза.

**Измеритель: 1 т конструкций**

Гидроизоляция сборных железобетонных фундаментов ВЛ и ОРУ массой:

33-03-001-01 до 0,4 т

33-03-001-02 до 1 т

33-03-001-03 до 2 т

33-03-001-04 свыше 2 т

33-03-001-05 Гидроизоляция стоек железобетонных центрифугированных опор ВЛ и железобетонных порталов ОРУ массой свыше 5 т

Шифр ресурса	Наименование элемента затрат	Ед измер	33-03-001-01	33-03-001-02	33-03-001-03	33-03-001-04	33-03-001-05
<b>1</b>	Затраты труда рабочих-строителей	чел.-ч	1,03	0,68	0,61	0,56	0,19
1.1	Средний разряд работы		3	3	3	3	3
<b>2</b>	Затраты труда машинистов	чел.-ч	1,04	0,69	0,61	0,57	0,2
<b>3</b>	<b>МАШИНЫ И МЕХАНИЗМЫ</b>						
121011	Котлы битумные передвижные 400 л	маш.-ч	0,95	0,63	0,56	0,52	0,18
161001	Краны на автомобильном ходу 10 т	маш.-ч	1,04	0,69	0,61	0,57	0,2
400002	Автомобили бортовые, грузоподъемность до 8 т	маш.-ч	0,31	0,21	0,18	0,1	0,06
<b>4</b>	<b>МАТЕРИАЛЫ</b>						
101-9010	Битум	т	П	П	П	П	П
101-9734	Грунтовка битумная	т	П	П	П	П	П

**Таблица ГЭСН 33-03-002 Антикоррозионное покрытие оттяжек опор ВЛ и порталов ОРУ 35-1150 кВ**

*Состав работ:*

01. Приготовление состава. 02. Нанесение антикоррозионного покрытия.

**Измеритель: 100 м оттяжек**

33-03-002-01 Антикоррозионное покрытие оттяжек опор ВЛ и порталов ОРУ

Шифр ресурса	Наименование элемента затрат	Ед измер	33-03-002-01
<b>1</b>	Затраты труда рабочих-строителей	чел.-ч	3,77
1.1	Средний разряд работы		2,3
<b>2</b>	Затраты труда машинистов	чел.-ч	1,44
<b>3</b>	<b>МАШИНЫ И МЕХАНИЗМЫ</b>		
031005	Автогидроподъемники высотой подъема свыше 35 м	маш.-ч	1,44
161100	Аппараты смазочные тросовые	маш.-ч	1,14
<b>4</b>	<b>МАТЕРИАЛЫ</b>		
101-1552	Асидол-мылонафт	т	0,0022
101-9771	Растворитель	т	0,00132

**Таблица ГЭСН 33-03-003 Выполнение заземляющих устройств с горизонтальными заземлителями ВЛ 35-750 кВ**

*Состав работ:*

для норм 1-3 :

01. Выполнение траншей для заземлителей. 02. Укладка заземлителей. 03. Правка и рубка стали с укладкой заземлителей в траншеи. 04. Сварка стыков заземлителей и присоединение заземляющих проводников к стальным опорам и оттяжкам опор. 05. Обратная засыпка траншей грунтом.

для нормы 4 :

01. Выполнение траншей для заземлителей. 02. Укладка заземлителей. 03. Правка и рубка стали с укладкой заземлителей в траншеи. 04. Сварка стыков заземлителей и присоединение заземляющих проводников к стальным опорам и оттяжкам опор. 05. Обратная засыпка траншей бетоном.

для нормы 5 :

01. Укладка заземлителей. 02. Правка и рубка стали с укладкой заземлителей в котлованы. 03. Сварка стыков заземлителей и присоединение заземляющих проводников к стальным опорам и оттяжкам опор.

**Измеритель: 100 м заземляющих устройств**

Устройство заземлителя:

33-03-003-01	протяженного в грунтах 1-4 групп при длине луча до 10 м
33-03-003-02	протяженного в грунтах 1-4 групп при длине луча до 25 м
33-03-003-03	протяженного в грунтах 1-4 групп при длине луча до 100 м
33-03-003-04	протяженного в скальных породах при длине луча до 25 м
33-03-003-05	контурного в грунтах 1-4 групп

Шифр ресурса	Наименование элемента затрат	Ед измер	33-03-003-01	33-03-003-02	33-03-003-03	33-03-003-04	33-03-003-05
1	Затраты труда рабочих-строителей	чел.-ч	8,96	6,47	3,96	14,85	12,26
1.1	Средний разряд работы		4	4	4	3	4
2	Затраты труда машинистов	чел.-ч	2,38	1,06	0,35	0,35	
3	<b>МАШИНЫ И МЕХАНИЗМЫ</b>						
040202	Агрегаты сварочные передвижные с номинальным сварочным током 250-400 А с дизельным двигателем	маш.-ч	0,93	0,93	0,93	0,56	0,56
070601	Установки однобаровые на тракторе 79 кВт (108 л.с), ширина щели 14 см	маш.-ч	2,38	1,06	0,35	-	-
110055	Автобетоносмесители 6 м <sup>3</sup>	маш.-ч	-	-	-	0,35	-
400311	Спецавтомшины грузоподъемностью до 8 т, вездеходы	маш.-ч	0,63	0,74	0,45	0,8	1,08
4	<b>МАТЕРИАЛЫ</b>						
101-1513	Электроды диаметром 4 мм Э42	т	0,0001	0,0002	0,0006	0,0005	0,0005
204-0004	Горячекатаная арматурная сталь гладкая класса А-I, диаметром 12 мм	т	0,09	0,09	0,09	0,09	0,09
401-9022	Бетон тяжелый	м <sup>3</sup>	-	-	-	6,3	-

**Таблица ГЭСН 33-03-004 Забивка вертикальных заземлителей ВЛ и ОРУ 35-750 кВ**

*Состав работ:*

01. Установка и заглубление заземлителей. 02. Приварка заземляющих проводников к заземлителям.

**Измеритель: 1 заземлитель**

33-03-004-01	Забивка вертикальных заземлителей механизированная на глубину до 5 м
33-03-004-02	Забивка вертикальных заземлителей вручную на глубину до 3 м

Шифр ресурса	Наименование элемента затрат	Ед измер	33-03-004-01	33-03-004-02
1	Затраты труда рабочих-строителей	чел.-ч	0,81	0,68
1.1	Средний разряд работы		2,9	2,9
2	Затраты труда машинистов	чел.-ч	0,61	
3	<b>МАШИНЫ И МЕХАНИЗМЫ</b>			
040202	Агрегаты сварочные передвижные с номинальным сварочным током 250-400 А с дизельным двигателем	маш.-ч	0,19	0,19
050102	Компрессоры передвижные с двигателем внутреннего сгорания давлением до 686 кПа (7 ат), производительность 5 м <sup>3</sup> /мин	маш.-ч	0,61	-
331481	Машины пневматические ПУМ-3	маш.-ч	0,61	-
4	<b>МАТЕРИАЛЫ</b>			
101-1513	Электроды диаметром 4 мм Э42	т	0,00003	0,00003



Шифр ресурса	Наименование элемента затрат	Ед измер	33-03-004-01	33-03-004-02
204-0004	Горячекатаная арматурная сталь гладкая класса А-I, диаметром 12 мм	т	0,005	0,005

Таблица ГЭСН 33-03-005 Погрузка и выгрузка вручную на трассе ВЛ 35-1150 кВ

*Состав работ*

01. Подтаскивание груза 02. Погрузка и крепление. 03. Снятие крепления и выгрузка.

Измеритель: 1 т конструкций

Погрузка и выгрузка вручную:

33-03-005-01 изоляторов стеклянных тарельчатых подвесных

33-03-005-02 линейной арматуры

Шифр ресурса	Наименование элемента затрат	Ед измер	33-03-005-01	33-03-005-02
1	Затраты труда рабочих-строителей	чел.-ч	6,9	5,16
1.1	Средний разряд работы		2,5	3,3

Таблица ГЭСН 33-03-006 Окраска установленных стальных опор ВЛ 35-330 кВ

*Состав работ*

01. Приготовление окрасочного состава. 02. Очистка конструкций с огрунтовкой поврежденных мест. 03. Подкраска поврежденных мест. 04. Окрашивание конструкций за один раз. 05. Подкрашивание пропущенных мест.

Измеритель: 1 т конструкций

Окраска за один раз лаком установленных стальных опор ВЛ 35-330 кВ массой:

33-03-006-01 до 10 т

33-03-006-02 до 15 т

33-03-006-03 свыше 20 т

Окраска за один раз краской установленных стальных опор ВЛ 35-330 кВ массой:

33-03-006-04 до 10 т

33-03-006-05 до 15 т

33-03-006-06 свыше 20 т

Шифр ресурса	Наименование элемента затрат	Ед измер	33-03-006-01	33-03-006-02	33-03-006-03
1	Затраты труда рабочих-строителей	чел.-ч	6,45	5,74	4,9
1.1	Средний разряд работы		4	4	4
2	Затраты труда машинистов	чел.-ч	9,28	7,88	6,26
3	<b>МАШИНЫ И МЕХАНИЗМЫ</b>				
031004	Автогидроподъемники высотой подъема 28 м	маш.-ч	4,64	-	-
031005	Автогидроподъемники высотой подъема свыше 35 м	маш.-ч	-	3,94	3,13
040101	Электростанции передвижные 2 кВт	маш.-ч	4,64	3,94	3,13
050401	Компрессоры передвижные с электродвигателем давлением 600 кПа (6 ат), производительность 0,5 м <sup>3</sup> /мин	маш.-ч	4,64	3,94	3,13
340201	Агрегаты окрасочные с пневматическим распылением для окраски фасадов зданий, производительность 500 м <sup>3</sup> /ч, мощность 1 кВт	маш.-ч	4,64	3,94	3,13
4	<b>МАТЕРИАЛЫ</b>				
101-0832	Пудра алюминиевая, марки ПП-3	т	0,0013	0,0013	0,0013
113-0079	Лак БТ-577	т	0,0087	0,0087	0,0087

Шифр ресурса	Наименование элемента затрат	Ед измер	33-03-006-04	33-03-006-05	33-03-006-06
1	Затраты труда рабочих-строителей	чел.-ч	9,32	8,6	7,77
1.1	Средний разряд работы		4	4	4
2	Затраты труда машинистов	чел.-ч	9,28	7,88	6,26
3	<b>МАШИНЫ И МЕХАНИЗМЫ</b>				
031004	Автогидроподъемники высотой подъема 28 м	маш.-ч	4,64	-	-
031005	Автогидроподъемники высотой подъема свыше 35 м	маш.-ч	-	3,94	3,13
040101	Электростанции передвижные 2 кВт	маш.-ч	4,64	3,94	3,13
050401	Компрессоры передвижные с электродвигателем давлением 600 кПа (6 ат), производительность 0,5 м <sup>3</sup> /мин	маш.-ч	4,64	3,94	3,13
340201	Агрегаты окрасочные с пневматическим распылением для окраски фасадов зданий, производительность 500 м <sup>3</sup> /ч, мощность 1 кВт	маш.-ч	4,64	3,94	3,13
4	<b>МАТЕРИАЛЫ</b>				
101-0628	Олифа комбинированная, марки К-3	т	0,00365	0,00365	0,00365
101-9841	Краски масляные готовые к применению для наружных работ	т	0,0069	0,0069	0,0069

**Таблица ГЭСН 33-03-007 Окраска установленных стальных конструкций железобетонных центрифугированных опор ВЛ 35-500 кВ**

*Состав работ:*

01. Приготовление окрасочного состава. 02. Очистка конструкций с огрунтовкой пропущенных мест. 03. Подкрашивание поврежденных мест. 04. Окрашивание конструкций за один раз. 05. Подкрашивание пропущенных мест.

**Измеритель: 1 т конструкций**

Окраска за один раз стальных конструкций установленных железобетонных центрифугированных опор:

33-03-007-01 ВЛ 35-220 кВ лаком

33-03-007-02 ВЛ 330-500 кВ краской

Шифр ресурса	Наименование элемента затрат	Ед измер	33-03-007-01	33-03-007-02
<b>1</b>	Затраты труда рабочих-строителей	чел.-ч	12,31	15,17
1.1	Средний разряд работы		4	4
<b>2</b>	Затраты труда машинистов	чел.-ч	20,47	20,47
<b>3</b>	<b>МАШИНЫ И МЕХАНИЗМЫ</b>			
031004	Автогидроподъемники высотой подъема 28 м	маш.-ч	10,15	10,15
040101	Электростанции передвижные 2 кВт	маш.-ч	10,32	10,32
050401	Компрессоры передвижные с электродвигателем давлением 600 кПа (6 ат), производительность 0,5 м <sup>3</sup> /мин	маш.-ч	10,32	10,32
340201	Агрегаты окрасочные с пневматическим распылением для окраски фасадов зданий, производительность 500 м <sup>3</sup> /ч, мощность 1 кВт	маш.-ч	10,32	10,32
<b>4</b>	<b>МАТЕРИАЛЫ</b>			
101-0628	Олифа комбинированная, марки К-3	т	-	0,00365
101-0832	Пудра алюминиевая, марки ПП-3	т	0,0013	-
101-9841	Краски масляные готовые к применению для наружных работ	т	-	0,0069
113-0079	Лак БТ-577	т	0,0087	-

**Таблица ГЭСН 33-03-008 Окраска установленных стальных конструкций ОРУ 35-1150 кВ**

*Состав работ.*

01. Приготовление окрасочного состава. 02. Очистка конструкций с огрунтовкой. 03. Подкрашивание поврежденных мест. 04. Окрашивание конструкций за один раз. 05. Подкрашивание пропущенных мест.

**Измеритель: 1 т конструкций**

Окраска за один раз установленных стальных конструкций:

33-03-008-01 ОРУ 35-220 кВ массой до 0,2 т лаком

33-03-008-02 ОРУ 35-220 кВ массой до 0,4 т лаком

33-03-008-03 ОРУ 35-220 кВ массой до 0,6 т лаком

33-03-008-04 ОРУ 35-220 кВ массой до 1 т лаком

33-03-008-05 ОРУ 35-220 кВ массой до 5 т лаком

33-03-008-06 ОРУ 330-1150 кВ массой до 0,2 т краской

33-03-008-07 ОРУ 330-1150 кВ массой до 0,4 т краской

33-03-008-08 ОРУ 330-1150 кВ массой до 0,6 т краской

33-03-008-09 ОРУ 330-1150 кВ массой до 1 т краской

33-03-008-10 ОРУ 330-1150 кВ массой до 5 т краской

Шифр ресурса	Наименование элемента затрат	Ед измер	33-03-008-01	33-03-008-02	33-03-008-03	33-03-008-04	33-03-008-05
<b>1</b>	Затраты труда рабочих-строителей	чел.-ч	15,41	12,07	9,32	7,95	6,45
1.1	Средний разряд работы		4	4	4	4	4
<b>2</b>	Затраты труда машинистов	чел.-ч	13,34	10,09	7,42	6,09	4,64
<b>3</b>	<b>МАШИНЫ И МЕХАНИЗМЫ</b>						
040101	Электростанции передвижные 2 кВт	маш.-ч	13,34	10,09	7,42	6,09	4,64
050401	Компрессоры передвижные с электродвигателем давлением 600 кПа (6 ат), производительность 0,5 м <sup>3</sup> /мин	маш.-ч	13,34	10,09	7,42	6,09	4,64
340201	Агрегаты окрасочные с пневматическим распылением для окраски фасадов зданий, производительность 500 м <sup>3</sup> /ч, мощность 1 кВт	маш.-ч	13,34	10,09	7,42	6,09	4,64
<b>4</b>	<b>МАТЕРИАЛЫ</b>						
101-0832	Пудра алюминиевая, марки ПП-3	т	0,0013	0,0013	0,0013	0,0013	0,0013
113-0079	Лак БТ-577	т	0,0087	0,0087	0,0087	0,0087	0,0087

Шифр ресурса	Наименование элемента затрат	Ед измер	33-03-008-06	33-03-008-07	33-03-008-08	33-03-008-09	33-03-008-10
<b>1</b>	<b>Затраты труда рабочих-строителей</b>	<b>чел -ч</b>	<b>18,28</b>	<b>14,94</b>	<b>12,9</b>	<b>10,81</b>	<b>9,32</b>
1.1	Средний разряд работы		4	4	4	4	4
<b>2</b>	<b>Затраты труда машинистов</b>	<b>чел.-ч</b>	<b>13,34</b>	<b>10,09</b>	<b>7,42</b>	<b>6,09</b>	<b>4,64</b>
<b>3</b>	<b>МАШИНЫ И МЕХАНИЗМЫ</b>						
040101	Электростанции передвижные 2 кВт	маш -ч	13,34	10,09	7,42	6,09	4,64
050401	Компрессоры передвижные с электродвигателем давлением 600 кПа (6 ат), производительность 0,5 м <sup>3</sup> /мин	маш.-ч	13,34	10,09	7,42	6,09	4,64
340201	Агрегаты окрасочные с пневматическим распылением для окраски фасадов зданий, производительность 500 м <sup>3</sup> /ч, мощность 1 кВт	маш -ч	13,34	10,09	7,42	6,09	4,64
<b>4</b>	<b>МАТЕРИАЛЫ</b>						
101-0628	Олифа комбинированная, марки К-3	т	0,00365	0,00365	0,00365	0,00365	0,00365
101-9841	Краски масляные готовые к применению для наружных работ	т	0,0069	0,0069	0,0069	0,0069	0,0069

## Раздел 4. ЛИНИИ ЭЛЕКТРОПЕРЕДАЧИ НАПРЯЖЕНИЕМ 0,38- 35 кВ И ТРАНСФОРМАТОРНЫЕ ПОДСТАНЦИИ

### Подраздел 4.1 ВОЗДУШНЫЕ ЛИНИИ ЭЛЕКТРОПЕРЕДАЧИ НАПРЯЖЕНИЕМ 0,38-35 кВ

**Таблица ГЭСН 33-04-001 Установка с помощью механизмов деревянных опор ВЛ 0,38-10 кВ из пропитанных деталей**

*Состав работ.*

01. Заготовка и сборка опор. 02. Устройство приставок. 03. Установка изоляторов. 04. Бурение котлованов с доработкой грунта вручную. 05. Установка и выверка опор. 06. Засыпка котлованов с послойным трамбованием грунта. 07. Нумерация опор и закрепление предупредительных плакатов.

**Измеритель: 1 опора**

Установка с помощью механизмов деревянных опор ВЛ 0,38; 6-10 кВ из пропитанных цельных стоек:

- 33-04-001-01 одностоечных
- 33-04-001-02 одностоечных с подкосом
- 33-04-001-03 А-образных угловых промежуточных
- 33-04-001-04 А-образных концевых, анкерных

Установка с помощью механизмов деревянных опор ВЛ 0,38-10 кВ из пропитанных цельных стоек для совместной подвески проводов:

- 33-04-001-05 одностоечных
- 33-04-001-06 одностоечных с подкосом угловых промежуточных
- 33-04-001-07 одностоечных с подкосом концевых, анкерных

Установка с помощью механизмов деревянных опор ВЛ 0,38; 6-10 кВ из пропитанных деталей с одинарными приставками:

- 33-04-001-08 одностоечных
- 33-04-001-09 одностоечных с подкосом
- 33-04-001-10 А-образных угловых промежуточных
- 33-04-001-11 А-образных концевых, анкерных

Установка с помощью механизмов деревянных опор ВЛ 0,38-10 кВ из пропитанных деталей с одинарными приставками для совместной подвески проводов:

- 33-04-001-12 одностоечных
- 33-04-001-13 одностоечных с подкосом угловых промежуточных
- 33-04-001-14 одностоечных с подкосом концевых, анкерных

Установка с помощью механизмов деревянных опор ВЛ 0,38; 6-10 кВ из пропитанных деталей с двойными приставками:

- 33-04-001-15 одностоечных
- 33-04-001-16 одностоечных с подкосом
- 33-04-001-17 А-образных угловых промежуточных
- 33-04-001-18 А-образных концевых, анкерных

Установка с помощью механизмов деревянных опор ВЛ 0,38-10 кВ из пропитанных деталей с двойными приставками для совместной подвески проводов:

33-04-001-19

одностоечных

33-04-001-20

одностоечных с подкосом угловых промежуточных

33-04-001-21

одностоечных с подкосом концевых, анкерных

Шифр ресурса	Наименование элемента затрат	Ед измер	33-04-001-01	33-04-001-02	33-04-001-03	33-04-001-04	33-04-001-05
1	Затраты труда рабочих-строителей	чел.-ч	3,17	6,31	11,22	14,44	6,02
1.1	Средний разряд работы		3,3	3,3	3,3	3,3	3,3
2	Затраты труда машинистов	чел.-ч	0,78	1,59	1,86	1,86	0,82
3	<b>МАШИНЫ И МЕХАНИЗМЫ</b>						
160402	Машины бурильно-крановые на автомобиле, глубина бурения 3,5 м	маш.-ч	0,78	1,59	1,86	1,86	0,82
400001	Автомобили бортовые, грузоподъемность до 5 т	маш.-ч	0,16	0,32	0,56	0,72	0,3
4	<b>МАТЕРИАЛЫ</b>						
101-0404	Краска для наружных работ черная, марок МА-015, ПФ-014	т	0,0004	0,0004	0,0004	0,0004	0,0004
101-0962	Смазка солидол жировой марки «Ж»	т	0,00003	0,00003	0,00003	0,00003	0,00003
101-1663	Лак кузбасский	т	0,0006	0,0006	0,0006	0,0006	0,0006
101-1714	Болты с гайками и шайбами строительные	т	-	-	П	П	П
101-1757	Ветошь	кг	0,02	0,02	0,02	0,02	0,02
101-1805	Гвозди строительные	т	0,00023	0,00023	0,00023	0,00023	0,00023
101-9341	Сталь стержневая диаметром до 10 мм	т	-	-	П	П	-
102-9061	Детали опор пропитанные из пиломатериалов хвойных пород	м <sup>3</sup>	П	П	П	П	П
110-9030	Изоляторы штыревые	шт.	П	П	П	П	П
110-9091	Штыри	шт.	-	-	П	П	П
110-9126	Металлические плакаты	шт	0,1	0,1	0,1	0,1	0,1
110-9160	Крюки	кг	П	П	П	П	П
113-0079	Лак БТ-577	т	0,00001	0,00001	0,00001	0,00001	0,00001
113-1777	Паста антисептическая	т	0,0006	0,0006	0,0006	0,0006	0,0006
201-9285	Траверсы стальные	т	-	-	П	П	-
509-1073	Колпачки полиэтиленовые	шт.	6	6	6	6	12

Шифр ресурса	Наименование элемента затрат	Ед измер	33-04-001-06	33-04-001-07	33-04-001-08	33-04-001-09
1	Затраты труда рабочих-строителей	чел.-ч	8,98	10,82	6,54	13,06
1.1	Средний разряд работы		3,3	3,2	3,1	3,1
2	Затраты труда машинистов	чел.-ч	1,6	1,6	0,78	1,59
3	<b>МАШИНЫ И МЕХАНИЗМЫ</b>					
160402	Машины бурильно-крановые на автомобиле, глубина бурения 3,5 м	маш.-ч	1,6	1,6	0,78	1,59
400001	Автомобили бортовые, грузоподъемность до 5 т	маш.-ч	0,45	0,54	0,33	0,65
4	<b>МАТЕРИАЛЫ</b>					
101-0404	Краска для наружных работ черная, марок МА-015, ПФ-014	т	0,0004	0,0004	0,0004	0,0004
101-0824	Проволока черная диаметром 6,0-6,3 мм	т	-	-	П	П
101-0962	Смазка солидол жировой марки «Ж»	т	0,00003	0,00003	0,00003	0,00003
101-1663	Лак кузбасский	т	0,0006	0,0006	0,0006	0,0006
101-1714	Болты с гайками и шайбами строительные	т	П	П	-	-
101-1757	Ветошь	кг	0,02	0,02	0,02	0,02
101-1805	Гвозди строительные	т	0,00023	0,00023	0,00023	0,00023
102-9061	Детали опор пропитанные из пиломатериалов хвойных пород	м <sup>3</sup>	П	П	П	П
110-9030	Изоляторы штыревые	шт	П	П	П	П
110-9091	Штыри	шт.	П	П	-	-
110-9126	Металлические плакаты	шт	0,1	0,1	0,1	0,1
110-9160	Крюки	кг	П	П	П	П
113-0079	Лак БТ-577	т	0,00001	0,00001	0,00001	0,00001
113-1777	Паста антисептическая	т	0,0006	0,0006	0,0006	0,0006
201-9261	Детали крепления стальные	кг	П	П	-	-
201-9266	Хомуты стальные	кг	-	-	П	П
403-9062	Приставки железобетонные	шт.	-	-	П	П
509-1073	Колпачки полиэтиленовые	шт.	12	12	6	6

Шифр ресурса	Наименование элемента затрат	Ед измер	33-04-001-10	33-04-001-11	33-04-001-12	33-04-001-13
1	Затраты труда рабочих-строителей	чел.-ч	17,92	21,17	9,4	15,74
1.1	Средний разряд работы		3,1	3,2	3,2	3,1
2	Затраты труда машинистов	чел.-ч	1,86	1,86	0,82	1,6

ГЭСН-2001 Часть 33. «Линии электропередачи»

Шифр ресурса	Наименование элемента затрат	Ед измер	33-04-001-10	33-04-001-11	33-04-001-12	33-04-001-13
<b>3</b>	<b>МАШИНЫ И МЕХАНИЗМЫ</b>					
160402	Машины бурильно-крановые на автомобиле, глубина бурения 3,5 м	маш.-ч	1,86	1,86	0,82	1,6
400001	Автомобили бортовые, грузоподъемность до 5 т	маш.-ч	0,9	1,06	0,47	0,79
<b>4</b>	<b>МАТЕРИАЛЫ</b>					
101-0404	Краска для наружных работ черная, марок МА-015, ПФ-014	т	0,0004	0,0004	0,0004	0,0004
101-0824	Проволока черная диаметром 6,0-6,3 мм	т	П	П	П	П
101-0962	Смазка солидол жировой марки «Ж»	т	0,00003	0,00003	0,00003	0,00003
101-1663	Лак кузбасский	т	0,0006	0,0006	0,0006	0,0006
101-1714	Болты с гайками и шайбами строительные	т	П	П	П	П
101-1757	Ветошь	кг	0,02	0,02	0,02	0,02
101-1805	Гвозди строительные	т	0,00023	0,00023	0,00023	0,00023
101-9341	Сталь стержневая диаметром до 10 мм	т	П	П	-	-
102-9061	Детали опор пропитанные из пиломатериалов хвойных пород	м <sup>3</sup>	П	П	П	П
110-9030	Изоляторы штыревые	шт.	П	П	П	П
110-9091	Штыри	шт.	П	П	-	-
110-9126	Металлические плакаты	шт.	0,1	0,1	0,1	0,1
110-9160	Крюки	кг	П	П	П	П
113-0079	Лак БТ-577	т	0,00001	0,00001	0,00001	0,00001
113-1777	Паста антисептическая	т	0,0006	0,0006	0,0006	0,0006
201-9261	Детали крепления стальные	кг	П	П	П	П
201-9266	Хомуты стальные	кг	П	П	П	П
201-9285	Траверсы стальные	т	П	П	-	-
403-9062	Приставки железобетонные	шт.	П	П	П	П
509-1073	Колпачки полиэтиленовые	шт.	6	6	12	12

Шифр ресурса	Наименование элемента затрат	Ед измер	33-04-001-14	33-04-001-15	33-04-001-16	33-04-001-17
<b>1</b>	<b>Затраты труда рабочих-строителей</b>	чел.-ч	17,6	8,24	16,45	21,31
1.1	Средний разряд работы		3,1	3,1	3,1	3,1
<b>2</b>	<b>Затраты труда машинистов</b>	чел.-ч	1,6	0,93	1,87	2,14
<b>3</b>	<b>МАШИНЫ И МЕХАНИЗМЫ</b>					
160402	Машины бурильно-крановые на автомобиле, глубина бурения 3,5 м	маш.-ч	1,6	0,93	1,87	2,14
400001	Автомобили бортовые, грузоподъемность до 5 т	маш.-ч	0,88	0,41	0,82	1,07
<b>4</b>	<b>МАТЕРИАЛЫ</b>					
101-0404	Краска для наружных работ черная, марок МА-015, ПФ-014	т	0,0004	0,0004	0,0004	0,0004
101-0824	Проволока черная диаметром 6,0-6,3 мм	т	П	П	П	П
101-0962	Смазка солидол жировой марки «Ж»	т	0,00003	0,00003	0,00003	0,00003
101-1663	Лак кузбасский	т	0,0006	0,0006	0,0006	0,0006
101-1714	Болты с гайками и шайбами строительные	т	П	-	-	П
101-1757	Ветошь	кг	0,02	0,02	0,02	0,02
101-1805	Гвозди строительные	т	0,00023	0,00023	0,00023	0,00023
101-9341	Сталь стержневая диаметром до 10 мм	т	-	-	-	П
102-9061	Детали опор пропитанные из пиломатериалов хвойных пород	м <sup>3</sup>	П	П	П	П
110-9030	Изоляторы штыревые	шт.	П	П	П	П
110-9091	Штыри	шт.	-	-	-	П
110-9126	Металлические плакаты	шт	0,1	0,1	0,1	0,1
110-9160	Крюки	кг	П	П	П	П
113-0079	Лак БТ-577	т	0,00001	0,00001	0,00001	0,00001
113-1777	Паста антисептическая	т	0,0006	0,0006	0,0006	0,0006
201-9261	Детали крепления стальные	кг	П	-	-	П
201-9266	Хомуты стальные	кг	П	П	П	П
201-9285	Траверсы стальные	т	-	-	-	П
403-9062	Приставки железобетонные	шт.	П	П	П	П
509-1073	Колпачки полиэтиленовые	шт.	12	6	6	6

Шифр ресурса	Наименование элемента затрат	Ед измер	33-04-001-18	33-04-001-19	33-04-001-20	33-04-001-21
<b>1</b>	<b>Затраты труда рабочих-строителей</b>	чел.-ч	24,56	11,09	19,13	20,98
1.1	Средний разряд работы		3,2	3,1	3,1	3,1
<b>2</b>	<b>Затраты труда машинистов</b>	чел.-ч	2,14	0,95	1,88	1,88
<b>3</b>	<b>МАШИНЫ И МЕХАНИЗМЫ</b>					
160402	Машины бурильно-крановые на автомобиле, глубина бурения 3,5 м	маш.-ч	2,14	0,95	1,88	1,88

Шифр ресурса	Наименование элемента затрат	Ед измер	33-04-001-18	33-04-001-19	33-04-001-20	33-04-001-21
400001	Автомобили бортовые, грузоподъемность до 5 т	маш -ч	1,23	0,55	0,96	1,05
<b>4</b>	<b>МАТЕРИАЛЫ</b>					
101-0404	Краска для наружных работ черная, марок МА-015, ПФ-014	т	0,0004	0,0004	0,0004	0,0004
101-0824	Проволока черная диаметром 6,0-6,3 мм	т	П	П	П	П
101-0962	Смазка солидол жировой марки «Ж»	т	0,00003	0,00003	0,00003	0,00003
101-1663	Лак кузбасский	т	0,0006	0,0006	0,0006	0,0006
101-1714	Болты с гайками и шайбами строительные	т	П	П	П	П
101-1757	Ветошь	кг	0,02	0,02	0,02	0,02
101-1805	Гвозди строительные	т	0,00023	0,00023	0,00023	0,00023
101-9341	Сталь стержневая диаметром до 10 мм	т	П	-	-	-
102-9061	Детали опор пропитанные из пиломатериалов хвойных пород	м <sup>3</sup>	П	П	П	П
110-9030	Изоляторы штыревые	шт.	П	П	П	П
110-9091	Штыри	шт.	П	-	-	-
110-9126	Металлические плакаты	шт.	0,1	0,1	0,1	0,1
110-9160	Крюки	кг	П	П	П	П
113-0079	Лак БТ-577	т	0,00001	0,00001	0,00001	0,00001
113-1777	Паста антисептическая	т	0,0006	0,0006	0,0006	0,0006
201-9261	Детали крепления стальные	кг	П	П	П	П
201-9266	Хомуты стальные	кг	П	П	П	П
201-9285	Траверсы стальные	т	П	-	-	-
403-9062	Приставки железобетонные	шт.	П	П	П	П
509-1073	Колпачки полиэтиленовые	шт.	6	12	12	12

**Таблица ГЭСН 33-04-002 Установка вручную деревянных опор ВЛ 0,38; 6-10 кВ из пропитанных деталей**

*Состав работ.*

01. Заготовка и сборка опор. 02. Устройство приставок. 03. Установка изоляторов. 04. Подъем и установка опор и подкосов в готовые котлованы. 05. Выверка опор и подкосов. 06. Засыпка котлованов с послойным трамбованием грунта. 07. Крепление подкосов к опорам. 08. Нумерация опор и закрепление предупредительных плакатов.

**Измеритель: 1 опора**

Установка вручную деревянных опор ВЛ 0,38; 6-10 кВ из пропитанных цельных стоек длиной до 9,5 м:

- 33-04-002-01 одностоечных
- 33-04-002-02 одностоечных с одним подкосом
- 33-04-002-03 А-образных угловых промежуточных
- 33-04-002-04 А-образных концевых, анкерных

Установка вручную деревянных опор ВЛ 0,38; 6-10 кВ из пропитанных цельных стоек длиной свыше 9,5 м:

- 33-04-002-05 одностоечных
- 33-04-002-06 одностоечных с одним подкосом
- 33-04-002-07 А-образных угловых промежуточных
- 33-04-002-08 А-образных концевых, анкерных

Установка вручную деревянных опор ВЛ 0,38; 6-10 кВ из пропитанных деталей длиной до 9,5 м с одинарными приставками:

- 33-04-002-09 одностоечных
- 33-04-002-10 одностоечных с одним подкосом
- 33-04-002-11 А-образных угловых промежуточных
- 33-04-002-12 А-образных концевых, анкерных

Установка вручную деревянных опор ВЛ 0,38; 6-10 кВ из пропитанных деталей длиной свыше 9,5 м с одинарными приставками:

- 33-04-002-13 одностоечных
- 33-04-002-14 одностоечных с одним подкосом
- 33-04-002-15 А-образных угловых промежуточных
- 33-04-002-16 А-образных концевых, анкерных

Установка вручную деревянных опор ВЛ 0,38; 6-10 кВ из пропитанных деталей длиной до 9,5 м с двойными приставками:

- 33-04-002-17 одностоечных
- 33-04-002-18 одностоечных с одним подкосом
- 33-04-002-19 А-образных угловых промежуточных

33-04-002-20	А-образных концевых, анкерных Установка вручную деревянных опор ВЛ 0,38-10 кВ из пропитанных деталей длиной свыше 9,5 м с двойными приставками:
33-04-002-21	одностоечных
33-04-002-22	одностоечных с одним подкосом
33-04-002-23	А-образных угловых промежуточных
33-04-002-24	А-образных концевых, анкерных

Шифр ресурса	Наименование элемента затрат	Ед измер	33-04-002-01	33-04-002-02	33-04-002-03	33-04-002-04	33-04-002-05
<b>1</b>	Затраты труда рабочих-строителей	чел -ч	3,33	7,04	11,2	14,3	4,15
1.1	Средний разряд работы		3	2,9	3	3	2,8
<b>3</b>	<b>МАШИНЫ И МЕХАНИЗМЫ</b>						
400001	Автомобили бортовые, грузоподъемность до 5 т	маш.-ч	0,17	0,35	0,56	0,72	0,21
<b>4</b>	<b>МАТЕРИАЛЫ</b>						
101-0404	Краска для наружных работ черная, марок МА-015, ПФ-014	т	0,0004	0,0004	0,0004	0,0004	0,0004
101-0962	Смазка солидол жировой марки «Ж»	т	0,00003	0,00003	0,00003	0,00003	0,00003
101-1663	Лак кузбасский	т	0,0006	0,0006	0,0006	0,0006	0,0006
101-1714	Болты с гайками и шайбами строительные	т	-	-	П	П	-
101-1757	Ветошь	кг	0,02	0,02	0,02	0,02	0,02
101-1805	Гвозди строительные	т	0,00023	0,00023	0,00023	0,00023	0,00023
101-9341	Сталь стержневая диаметром до 10 мм	т	-	-	П	П	-
102-9061	Детали опор пропитанные из пиломатериалов хвойных пород	м <sup>3</sup>	П	П	П	П	П
110-9030	Изоляторы штыревые	шт.	П	П	П	П	П
110-9091	Штыри	шт.	-	-	П	П	-
110-9126	Металлические плакаты	шт.	0,1	0,1	0,1	0,1	0,1
110-9160	Крюки	кг	П	П	П	П	П
113-0079	Лак БТ-577	т	0,00001	0,00001	0,00001	0,00001	0,00001
113-1777	Паста антисептическая	т	0,0006	0,0006	0,0006	0,0006	0,0006
201-9261	Детали крепления стальные	кг	-	-	П	П	-
201-9285	Траверсы стальные	т	-	-	П	П	-
509-1073	Колпачки полиэтиленовые	шт.	6	6	6	6	6

Шифр ресурса	Наименование элемента затрат	Ед измер	33-04-002-06	33-04-002-07	33-04-002-08	33-04-002-09	33-04-002-10
<b>1</b>	Затраты труда рабочих-строителей	чел.-ч	8,38	13,9	17,2	6,24	12,9
1.1	Средний разряд работы		2,9	2,8	3	2,9	2,9
<b>3</b>	<b>МАШИНЫ И МЕХАНИЗМЫ</b>						
400001	Автомобили бортовые, грузоподъемность до 5 т	маш -ч	0,42	0,7	0,86	0,31	0,65
<b>4</b>	<b>МАТЕРИАЛЫ</b>						
101-0404	Краска для наружных работ черная, марок МА-015, ПФ-014	т	0,0004	0,0004	0,0004	0,0004	0,0004
101-0824	Проволока черная диаметром 6,0-6,3 мм	т	-	-	-	П	П
101-0962	Смазка солидол жировой марки «Ж»	т	0,00003	0,00003	0,00003	0,00003	0,00003
101-1663	Лак кузбасский	т	0,0006	0,0006	0,0006	0,0006	0,0006
101-1714	Болты с гайками и шайбами строительные	т	-	П	П	-	П
101-1757	Ветошь	кг	0,02	0,02	0,02	0,02	0,02
101-1805	Гвозди строительные	т	0,00023	0,00023	0,00023	0,00023	0,00023
101-9341	Сталь стержневая диаметром до 10 мм	т	-	П	П	-	-
102-9061	Детали опор пропитанные из пиломатериалов хвойных пород	м <sup>3</sup>	П	П	П	П	П
110-9030	Изоляторы штыревые	шт.	П	П	П	П	П
110-9091	Штыри	шт.	-	П	П	-	П
110-9126	Металлические плакаты	шт.	0,1	0,1	0,1	0,1	0,1
110-9160	Крюки	кг	П	П	П	П	П
113-0079	Лак БТ-577	т	0,00001	0,00001	0,00001	0,00001	0,00001
113-1777	Паста антисептическая	т	0,0006	0,0006	0,0006	0,0006	0,0006
201-9261	Детали крепления стальные	кг	-	П	П	-	П
201-9266	Хомуты стальные	кг	-	-	-	П	П
201-9285	Траверсы стальные	т	-	П	П	-	П
403-9062	Приставки железобетонные	шт.	-	-	-	П	П
509-1073	Колпачки полиэтиленовые	шт	6	6	6	6	6

Шифр ресурса	Наименование элемента затрат	Ед измер	33-04-002-11	33-04-002-12	33-04-002-13	33-04-002-14	33-04-002-15
<b>1</b>	Затраты труда рабочих-строителей	чел -ч	17	20,1	7,06	14,2	19,7
1.1	Средний разряд работы		3	3	2,9	2,9	2,9
<b>3</b>	<b>МАШИНЫ И МЕХАНИЗМЫ</b>						
400001	Автомобили бортовые, грузоподъемность до 5 т	маш.-ч	0,85	1,01	0,35	0,71	0,99

Шифр ресурса	Наименование элемента затрат	Ед измер	33-04-002-11	33-04-002-12	33-04-002-13	33-04-002-14	33-04-002-15
<b>4</b>	<b>МАТЕРИАЛЫ</b>						
101-0404	Краска для наружных работ черная, марок МА-015, ПФ-014	т	0,0004	0,0004	0,0004	0,0004	0,0004
101-0824	Проволока черная диаметром 6,0-6,3 мм	т	П	П	П	П	П
101-0962	Смазка солидол жировой марки «Ж»	т	0,00003	0,00003	0,00003	0,00003	0,00003
101-1663	Лак кузбасский	т	0,0006	0,0006	0,0006	0,0006	0,0006
101-1714	Болты с гайками и шайбами строительные	т	П	-	-	П	П
101-1757	Ветошь	кг	0,02	0,02	0,02	0,02	0,02
101-1805	Гвозди строительные	т	0,00023	0,00023	0,00023	0,00023	0,00023
101-9341	Сталь стержневая диаметром до 10 мм	т	П	П	-	П	П
102-9061	Детали опор пропитанные из пиломатериалов хвойных пород	м <sup>3</sup>	П	П	П	П	П
110-9030	Изоляторы штыревые	шт.	П	П	П	П	П
110-9091	Штыри	шт.	П	-	-	П	П
110-9126	Металлические плакаты	шт	0,1	0,1	0,1	0,1	0,1
110-9160	Крюки	кг	П	П	П	П	П
113-0079	Лак БТ-577	т	0,00001	0,00001	0,00001	0,00001	0,00001
113-1777	Паста антисептическая	т	0,0006	0,0006	0,0006	0,0006	0,0006
201-9261	Детали крепления стальные	кг	П	-	-	П	П
201-9266	Хомуты стальные	кг	П	П	П	П	П
201-9285	Траверсы стальные	т	П	-	-	П	П
403-9062	Приставки железобетонные	шт.	П	П	П	П	П
509-1073	Колпачки полиэтиленовые	шт	6	6	6	6	6

Шифр ресурса	Наименование элемента затрат	Ед измер	33-04-002-16	33-04-002-17	33-04-002-18	33-04-002-19	33-04-002-20
<b>1</b>	<b>Затраты труда рабочих-строителей</b>	чел.-ч	23	8	16,4	20,5	23,7
1.1	Средний разряд работы		3	2,9	2,9	3	2,9
<b>3</b>	<b>МАШИНЫ И МЕХАНИЗМЫ</b>						
400001	Автомобили бортовые, грузоподъемность до 5 т	маш.-ч	1,15	0,4	0,82	1,03	1,19
<b>4</b>	<b>МАТЕРИАЛЫ</b>						
101-0404	Краска для наружных работ черная, марок МА-015, ПФ-014	т	0,0004	0,0004	0,0004	0,0004	0,0004
101-0824	Проволока черная диаметром 6,0-6,3 мм	т	П	П	П	П	П
101-0962	Смазка солидол жировой марки «Ж»	т	0,00003	0,00003	0,00003	0,00003	0,00003
101-1663	Лак кузбасский	т	0,0006	0,0006	0,0006	0,0006	0,0006
101-1714	Болты с гайками и шайбами строительные	т	-	-	-	П	П
101-1757	Ветошь	кг	0,02	0,02	0,02	0,02	0,02
101-1805	Гвозди строительные	т	0,00023	0,00023	0,00023	0,00023	0,00023
101-9341	Сталь стержневая диаметром до 10 мм	т	-	-	-	П	П
102-9061	Детали опор пропитанные из пиломатериалов хвойных пород	м <sup>3</sup>	П	П	П	П	П
110-9030	Изоляторы штыревые	шт.	П	П	П	П	П
110-9091	Штыри	шт.	П	-	-	П	П
110-9126	Металлические плакаты	шт.	0,1	0,1	0,1	0,1	0,1
110-9160	Крюки	кг	П	П	П	П	П
113-0079	Лак БТ-577	т	0,00001	0,00001	0,00001	0,00001	0,00001
113-1777	Паста антисептическая	т	0,0006	0,0006	0,0006	0,0006	0,0006
201-9261	Детали крепления стальные	кг	П	-	-	П	П
201-9266	Хомуты стальные	кг	П	П	П	П	П
201-9285	Траверсы стальные	т	П	-	-	П	П
403-9062	Приставки железобетонные	шт.	П	П	П	П	П
509-1073	Колпачки полиэтиленовые	шт.	6	6	6	6	6

Шифр ресурса	Наименование элемента затрат	Ед измер	33-04-002-21	33-04-002-22	33-04-002-23	33-04-002-24
<b>1</b>	<b>Затраты труда рабочих-строителей</b>	чел.-ч	8,82	17,7	23,2	26,6
1.1	Средний разряд работы		2,9	2,9	2,9	3
<b>3</b>	<b>МАШИНЫ И МЕХАНИЗМЫ</b>					
400001	Автомобили бортовые, грузоподъемность до 5 т	маш.-ч	0,44	0,89	1,16	1,33
<b>4</b>	<b>МАТЕРИАЛЫ</b>					
101-0404	Краска для наружных работ черная, марок МА-015, ПФ-014	т	0,0004	0,0004	0,0004	0,0004
101-0824	Проволока черная диаметром 6,0-6,3 мм	т	П	П	П	П
101-0962	Смазка солидол жировой марки «Ж»	т	0,00003	0,00003	0,00003	0,00003
101-1663	Лак кузбасский	т	0,0006	0,0006	0,0006	0,0006
101-1714	Болты с гайками и шайбами строительные	т	-	-	П	П
101-1757	Ветошь	кг	0,02	0,02	0,02	0,02
101-1805	Гвозди строительные	т	0,00023	0,00023	0,00023	0,00023



Шифр ресурса	Наименование элемента затрат	Ед измер	33-04-002-21	33-04-002-22	33-04-002-23	33-04-002-24
101-9341	Сталь стержневая диаметром до 10 мм	т	-	-	П	П
102-9061	Детали опор пропитанные из пиломатериалов хвойных пород	м <sup>3</sup>	П	П	П	П
110-9030	Изоляторы штыревые	шт	П	П	П	П
110-9091	Штыри	шт.	-	-	П	П
110-9126	Металлические плакаты	шт	0,1	0,1	0,1	0,1
110-9160	Крюки	кг	П	П	П	П
113-0079	Лак БТ-577	т	0,00001	0,00001	0,00001	0,00001
113-1777	Паста антисептическая	т	0,0006	0,0006	0,0006	0,0006
201-9261	Детали крепления стальные	кг	-	-	П	П
201-9266	Хомуты стальные	кг	П	П	П	П
201-9285	Траверсы стальные	т	-	-	П	П
403-9062	Приставки железобетонные	шт	П	П	П	П
509-1073	Колпачки полиэтиленовые	шт.	6	6	6	6

**Таблица ГЭСН 33-04-003 Установка железобетонных опор ВЛ 0,38; 6-10 кВ**

*Состав работ:*

01. Сборка опор. 02. Устройство приставок. 03. Установка изоляторов. 04. Присоединение заземляющих проводников к стальным деталям опор. 05. Бурение котлованов с доработкой грунта вручную. 06. Установка и выверка опор с засыпкой котлованов и трамбованием грунта. 07. Нумерация опор и закрепление предупредительных плакатов.

**Измеритель: 1 опора**

Установка железобетонных опор ВЛ 0,38; 6-10 кВ с траверсами без приставок.

- 33-04-003-01 одностоечных
- 33-04-003-02 одностоечных с одним подкосом
- 33-04-003-03 одностоечных с двумя подкосами
- Установка железобетонных опор для совместной подвески проводов ВЛ 0,38; 6-10 кВ без приставок:
- 33-04-003-04 одностоечных
- 33-04-003-05 одностоечных с одним подкосом
- 33-04-003-06 одностоечных с двумя подкосами
- Установка железобетонных опор ВЛ 0,38; 6-10 кВ с траверсами с одинарными приставками:
- 33-04-003-07 одностоечных
- 33-04-003-08 одностоечных с одним подкосом
- 33-04-003-09 одностоечных с двумя подкосами
- Установка железобетонных опор для совместной подвески проводов ВЛ 0,38; 6-10 кВ с одинарными приставками:
- 33-04-003-10 одностоечных
- 33-04-003-11 одностоечных с одним подкосом
- 33-04-003-12 одностоечных с двумя подкосами
- Установка железобетонных опор ВЛ 0,38; 6-10 кВ с траверсами с двойными приставками:
- 33-04-003-13 одностоечных
- 33-04-003-14 одностоечных с одним подкосом
- 33-04-003-15 одностоечных с двумя подкосами
- Установка железобетонных опор для совместной подвески проводов ВЛ 0,38; 6-10 кВ с двойными приставками:
- 33-04-003-16 одностоечных
- 33-04-003-17 одностоечных с одним подкосом
- 33-04-003-18 одностоечных с двумя подкосами

Шифр ресурса	Наименование элемента затрат	Ед измер	33-04-003-01	33-04-003-02	33-04-003-03	33-04-003-04	33-04-003-05
<b>1</b>	<b>Затраты труда рабочих-строителей</b>	чел.-ч	3,8	7,9	12,11	5,56	9,98
1.1	Средний разряд работы		3,3	3,3	3,3	3,3	3,3
<b>2</b>	<b>Затраты труда машинистов</b>	чел.-ч	0,78	1,86	3,01	0,83	1,89
<b>3</b>	<b>МАШИНЫ И МЕХАНИЗМЫ</b>						
160402	Машины бурильно-крановые на автомобиле, глубина бурения 3,5 м	маш.-ч	0,78	1,86	3,01	0,83	1,89
400001	Автомобили бортовые, грузоподъемность до 5 т	маш.-ч	0,19	0,4	0,61	0,28	0,5
<b>4</b>	<b>МАТЕРИАЛЫ</b>						
101-0404	Краска для наружных работ черная, марок МА-015, ПФ-014	т	0,0004	0,0004	0,0004	0,0004	0,0004
101-0962	Смазка солидол жировой марки «Ж»	т	0,00003	0,00003	0,00003	0,00003	0,00003

Шифр ресурса	Наименование элемента затрат	Ед. измер	33-04-003-01	33-04-003-02	33-04-003-03	33-04-003-04	33-04-003-05
101-1714	Болты с гайками и шайбами строительные	т	П	П	П	П	П
101-1757	Ветошь	кг	0,02	0,02	0,02	0,02	0,02
101-2349	Смазка ЗЭС	кг	0,1	0,1	0,1	0,1	0,1
101-9341	Сталь стержневая диаметром до 10 мм	т	П	П	П	П	П
110-9030	Изоляторы штыревые	шт.	П	П	П	П	П
110-9091	Штыри	шт.	П	П	П	П	П
110-9126	Металлические плакаты	шт	0,1	0,1	0,1	0,1	0,1
113-0079	Лак БТ-577	т	0,0001	0,0001	0,0001	0,0001	0,0001
201-9261	Детали крепления стальные	кг	-	П	П	-	П
201-9266	Хомуты стальные	кг	П	П	П	П	П
201-9285	Траверсы стальные	т	П	П	П	П	П
403-1180	Стойка железобетонная вибрированная для опор	шт.	П	П	П	П	П
509-1073	Колпачки полиэтиленовые	шт.	6	6	6	12	12

Шифр ресурса	Наименование элемента затрат	Ед. измер	33-04-003-06	33-04-003-07	33-04-003-08	33-04-003-09	33-04-003-10
<b>1</b>	<b>Затраты труда рабочих-строителей</b>	<b>чел.-ч</b>	<b>15,34</b>	<b>5,81</b>	<b>11,92</b>	<b>18,14</b>	<b>7,57</b>
1.1	Средний разряд работы		3,2	3,2	3,2	3,2	3,2
<b>2</b>	<b>Затраты труда машинистов</b>	<b>чел.-ч</b>	<b>3,16</b>	<b>0,78</b>	<b>1,86</b>	<b>3,01</b>	<b>0,83</b>
<b>3</b>	<b>МАШИНЫ И МЕХАНИЗМЫ</b>						
160402	Машины бурильно-крановые на автомобиле, глубина бурения 3,5 м	маш.-ч	3,16	0,78	1,86	3,01	0,83
400001	Автомобили бортовые, грузоподъемность до 5 т	маш.-ч	0,77	0,29	0,6	0,91	0,38
<b>4</b>	<b>МАТЕРИАЛЫ</b>						
101-0404	Краска для наружных работ черная, марок МА-015, ПФ-014	т	0,0004	0,0004	0,0004	0,0004	0,0004
101-0962	Смазка солидол жировой марки «Ж»	т	0,00003	0,00003	0,00003	0,00003	0,00003
101-1714	Болты с гайками и шайбами строительные	т	П	П	П	П	П
101-1757	Ветошь	кг	0,02	0,02	0,02	0,02	0,02
101-2349	Смазка ЗЭС	кг	0,1	0,1	0,1	0,1	0,1
101-9341	Сталь стержневая диаметром до 10 мм	т	П	П	П	П	П
110-9030	Изоляторы штыревые	шт.	П	П	П	П	П
110-9091	Штыри	шт.	П	П	П	П	П
110-9126	Металлические плакаты	шт.	0,1	0,1	0,1	0,1	0,1
113-0079	Лак БТ-577	т	0,0001	0,0001	0,0001	0,0001	0,0001
201-9261	Детали крепления стальные	кг	П	-	П	П	-
201-9266	Хомуты стальные	кг	П	П	П	П	П
201-9285	Траверсы стальные	т	П	П	П	П	П
403-1180	Стойка железобетонная вибрированная для опор	шт.	П	П	П	П	П
403-9062	Приставки железобетонные	шт.	П	П	П	П	П
509-1073	Колпачки полиэтиленовые	шт.	12	6	6	6	12

Шифр ресурса	Наименование элемента затрат	Ед. измер	33-04-003-11	33-04-003-12	33-04-003-13	33-04-003-14
<b>1</b>	<b>Затраты труда рабочих-строителей</b>	<b>чел.-ч</b>	<b>14</b>	<b>21,37</b>	<b>7,66</b>	<b>15,62</b>
1.1	Средний разряд работы		3,2	3,2	3,1	3,1
<b>2</b>	<b>Затраты труда машинистов</b>	<b>чел.-ч</b>	<b>1,89</b>	<b>3,16</b>	<b>0,92</b>	<b>2,13</b>
<b>3</b>	<b>МАШИНЫ И МЕХАНИЗМЫ</b>					
160402	Машины бурильно-крановые на автомобиле, глубина бурения 3,5 м	маш.-ч	1,89	3,16	0,92	2,13
400001	Автомобили бортовые, грузоподъемность до 5 т	маш.-ч	0,7	1,07	0,38	0,78
<b>4</b>	<b>МАТЕРИАЛЫ</b>					
101-0404	Краска для наружных работ черная, марок МА-015, ПФ-014	т	0,0004	0,0004	0,0004	0,0004
101-0962	Смазка солидол жировой марки «Ж»	т	0,00003	0,00003	0,00003	0,00003
101-1714	Болты с гайками и шайбами строительные	т	П	П	П	П
101-1757	Ветошь	кг	0,02	0,02	0,02	0,02
101-2349	Смазка ЗЭС	кг	0,1	0,1	0,1	0,1
101-9341	Сталь стержневая диаметром до 10 мм	т	П	П	П	П
110-9030	Изоляторы штыревые	шт.	П	П	П	П
110-9091	Штыри	шт.	П	П	П	П
110-9126	Металлические плакаты	шт.	0,1	0,1	0,1	0,1
113-0079	Лак БТ-577	т	0,0001	0,0001	0,0001	0,0001
201-9261	Детали крепления стальные	кг	П	П	-	П
201-9266	Хомуты стальные	кг	П	П	П	П
201-9285	Траверсы стальные	т	П	П	П	П
403-1180	Стойка железобетонная вибрированная для опор	шт.	П	П	П	П
403-9062	Приставки железобетонные	шт	П	П	П	П
509-1073	Колпачки полиэтиленовые	шт.	12	12	6	6

Шифр ресурса	Наименование элемента затрат	Ед измер	33-04-003-15	33-04-003-16	33-04-003-17	33-04-003-18
<b>1</b>	<b>Затраты труда рабочих-строителей</b>	<b>чел.-ч</b>	<b>23,69</b>	<b>9,42</b>	<b>17,7</b>	<b>26,92</b>
1.1	Средний разряд работы		3,1	3,1	3,1	3,1
<b>2</b>	<b>Затраты труда машинистов</b>	<b>чел.-ч</b>	<b>3,42</b>	<b>0,96</b>	<b>2,16</b>	<b>3,56</b>
<b>3</b>	<b>МАШИНЫ И МЕХАНИЗМЫ</b>					
160402	Машины бурильно-крановые на автомобиле, глубина бурения 3,5 м	маш.-ч	3,42	0,96	2,16	3,56
400001	Автомобили бортовые, грузоподъемность до 5 т	маш.-ч	1,19	0,47	0,89	1,35
<b>4</b>	<b>МАТЕРИАЛЫ</b>					
101-0404	Краска для наружных работ черная, марок МА-015, ПФ-014	т	0,0004	0,0004	0,0004	0,0004
101-0962	Смазка солидол жировой марки «Ж»	т	0,00003	0,00003	0,00003	0,00003
101-1714	Болты с гайками и шайбами строительные	т	П	П	П	П
101-1757	Ветошь	кг	0,02	0,02	0,02	0,02
101-2349	Смазка ЗЭС	кг	0,1	0,1	0,1	0,1
101-9341	Сталь стержневая диаметром до 10 мм	т	П	П	П	П
110-9030	Изоляторы штыревые	шт	П	П	П	П
110-9091	Штыри	шт.	П	П	П	П
110-9126	Металлические плакаты	шт.	0,1	0,1	0,1	0,1
113-0079	Лак БТ-577	т	0,0001	0,0001	0,0001	0,0001
201-9261	Детали крепления стальные	кг	П	-	П	П
201-9266	Хомуты стальные	кг	П	П	П	П
201-9285	Траверсы стальные	т	П	П	П	П
403-1180	Стойка железобетонная вибрированная для опор	шт	П	П	П	П
403-9062	Приставки железобетонные	шт.	П	П	П	П
509-1073	Колпачки полиэтиленовые	шт.	6	12	12	12

**Таблица ГЭСН 33-04-004 Установка одностоечных опор ВЛ 35 кВ с железобетонными вибрированными стойками длиной 16,4 м**

*Состав работ:*

01. Сборка опор. 02. Бурение котлованов. 03. Установка и выверка опор с засыпкой котлованов песчано-гравийной смесью с послойным уплотнением. 04. Нумерация опор.

**Измеритель: 1 опора**

Установка одностоечных промежуточных опор ВЛ 35 кВ с железобетонными вибрированными стойками длиной 16,4 м:

33-04-004-01 без тросостойки  
33-04-004-02 с тросостойкой

Установка одностоечных анкерных опор ВЛ 35 кВ с железобетонными вибрированными стойками длиной 16,4 м:

33-04-004-03 без тросостойки  
33-04-004-04 с тросостойкой

Шифр ресурса	Наименование элемента затрат	Ед измер	33-04-004-01	33-04-004-02	33-04-004-03	33-04-004-04
<b>1</b>	<b>Затраты труда рабочих-строителей</b>	<b>чел.-ч</b>	<b>10,8</b>	<b>11,43</b>	<b>14,41</b>	<b>15,62</b>
1.1	Средний разряд работы		3,5	3,5	3,5	3,5
<b>2</b>	<b>Затраты труда машинистов</b>	<b>чел.-ч</b>	<b>2,76</b>	<b>2,94</b>	<b>3,77</b>	<b>4,09</b>
<b>3</b>	<b>МАШИНЫ И МЕХАНИЗМЫ</b>					
160501	Машины бурильные на тракторе 85 кВт (115 л.с.), глубина бурения 3,5 м	маш.-ч	0,8	0,8	0,8	0,8
161001	Краны на автомобильном ходу 10 т	маш.-ч	1,96	2,14	2,97	3,29
400001	Автомобили бортовые, грузоподъемность до 5 т	маш.-ч	0,54	0,57	0,72	0,78
<b>4</b>	<b>МАТЕРИАЛЫ</b>					
101-0404	Краска для наружных работ черная, марок МА-015, ПФ-014	т	0,0009	0,0009	0,0009	0,0009
101-0962	Смазка солидол жировой марки «Ж»	т	0,00005	0,00005	0,00005	0,00005
101-1714	Болты с гайками и шайбами строительные	т	П	П	П	П
101-1757	Ветошь	кг	0,02	0,02	0,02	0,02
110-9126	Металлические плакаты	шт.	0,2	0,2	0,2	0,2
113-0079	Лак БТ-577	т	0,0001	0,0001	0,0001	0,0001
201-9266	Хомуты стальные	кг	П	П	П	П
201-9285	Траверсы стальные	т	П	П	П	П
201-9298	Тросостойки стальные	т	-	П	-	П
403-1180	Стойка железобетонная вибрированная для опор	шт	П	П	П	П
408-0200	Смесь песчано-гравийная природная	м <sup>3</sup>	П	П	П	П

**Таблица ГЭСН 33-04-005 Установка оттяжек к опорам ВЛ***Состав работ.*

01. Изготовление оттяжек к опорам ВЛ 35 кВ. 02. Присоединение оттяжек к опорам и плитам.

**Измеритель: 1 оттяжка**

Установка оттяжек одинарных к опорам:

33-04-005-01	ВЛ 0,38 кВ
33-04-005-02	ВЛ 6-10 кВ
33-04-005-03	ВЛ 35 кВ
33-04-005-04	Установка оттяжек двойных к опорам ВЛ 35 кВ

Шифр ресурса	Наименование элемента затрат	Ед измер	33-04-005-01	33-04-005-02	33-04-005-03	33-04-005-04
<b>1</b>	Затраты труда рабочих-строителей	чел.-ч	1,2	1,8	2,48	3,28
1.1	Средний разряд работы		3	3	3,3	3,3
<b>2</b>	Затраты труда машинистов	чел.-ч			0,15	0,29
<b>3</b>	<b>МАШИНЫ И МЕХАНИЗМЫ</b>					
161001	Краны на автомобильном ходу 10 т	маш.-ч	-	-	0,15	0,29
400001	Автомобили бортовые, грузоподъемность до 5 т	маш.-ч	0,06	0,09	0,13	0,16
<b>4</b>	<b>МАТЕРИАЛЫ</b>					
101-0962	Смазка солидол жировой марки «Ж»	т	0,00003	0,00003	0,00003	0,00005
101-1292	Уайт-спирит	т	-	-	0,00012	0,00012
101-1714	Болты с гайками и шайбами строительные	т	П	П	П	П
101-1757	Вегошь	кг	-	-	0,02	0,02
113-0079	Лак БТ-577	т	0,00003	0,00003	0,0003	0,0003
201-9040	Оттяжки	компл.	П	П	-	-
201-9261	Детали крепления стальные	кг	П	П	П	П
509-9070	Трос	м	-	-	П	П

**Таблица ГЭСН 33-04-006 Установка ригелей на стойки и приставки опор ВЛ 0,38-10кВ***Состав работ.*

01. Заготовка деревянных ригелей. 02. Выкладка ригелей и деталей крепления. 03. Соединение ригелей со стойками или приставками.

**Измеритель: 1 ригель**

Установка на стойки и приставки опор ВЛ 0,38-10 кВ ригелей:

33-04-006-01	деревянных
33-04-006-02	железобетонных
33-04-006-03	стальных

Шифр ресурса	Наименование элемента затрат	Ед измер	33-04-006-01	33-04-006-02	33-04-006-03
<b>1</b>	Затраты труда рабочих-строителей	чел.-ч	0,5	0,3	0,22
1.1	Средний разряд работы		3	2,9	3
<b>3</b>	<b>МАШИНЫ И МЕХАНИЗМЫ</b>				
400001	Автомобили бортовые, грузоподъемность до 5 т	маш.-ч	0,03	0,02	0,01
<b>4</b>	<b>МАТЕРИАЛЫ</b>				
101-1663	Лак кузбасский	т	-	0,0001	-
101-1714	Болты с гайками и шайбами строительные	т	П	П	П
102-9061	Детали опор пропитанные из пиломатериалов хвойных пород	м <sup>3</sup>	П	-	-
113-0079	Лак БТ-577	т	0,00003	0,00003	0,00003
201-9050	Ригели стальные	кг	-	-	П
201-9266	Хомуты стальные	кг	-	П	-
403-2351	Ригели сборные железобетонные ВЛ и ОРУ	м <sup>3</sup>	-	П	-

**Таблица ГЭСН 33-04-007 Установка железобетонных плит и ригелей для опор ВЛ 35 кВ***Состав работ:*

01. Бурение котлованов. 02. Установка конструкций.

**Измеритель: 1 шт.**

Установка железобетонных плит для опор ВЛ 35 кВ:

33-04-007-01	анкерных объемом до 0,2 м <sup>3</sup>
33-04-007-02	анкерных объемом до 0,3 м <sup>3</sup>
33-04-007-03	анкерных объемом до 0,7 м <sup>3</sup>

ГЭСН-2001 Часть 33. «Линии электропередачи»

33-04-007-04	анкерных объемом до 0,9 м <sup>3</sup>
33-04-007-05	опорных объемом до 0,35 м <sup>3</sup>
33-04-007-06	опорных объемом до 0,65 м <sup>3</sup>
Установка железобетонных ригелей для опор ВЛ 35 кВ объемом:	
33-04-007-07	до 0,1 м <sup>3</sup> при одном ригеле на стойку
33-04-007-08	до 0,1 м <sup>3</sup> при двух ригелях на стойку
33-04-007-09	до 0,2 м <sup>3</sup> при одном ригеле на стойку
33-04-007-10	до 0,2 м <sup>3</sup> при двух ригелях на стойку
33-04-007-11	Установка железобетонных анкеров для опор ВЛ 35 кВ цилиндрических объемом до 0,12 м <sup>3</sup>

Шифр ресурса	Наименование элемента затрат	Ед измер	33-04-007-01	33-04-007-02	33-04-007-03	33-04-007-04
<b>1</b>	Затраты труда рабочих-строителей	чел.-ч	0,99	1,19	2,08	2,67
1.1	Средний разряд работы		3,5	3,5	3,5	3,5
<b>2</b>	Затраты труда машинистов	чел.-ч	0,27	0,32	0,57	0,72
<b>3</b>	<b>МАШИНЫ И МЕХАНИЗМЫ</b>					
161001	Краны на автомобильном ходу 10 т	маш.-ч	0,27	0,32	0,57	0,72
400001	Автомобили бортовые, грузоподъемность до 5 т	маш.-ч	0,05	0,06	0,1	0,13
<b>4</b>	<b>МАТЕРИАЛЫ</b>					
101-1714	Болты с гайками и шайбами строительные	т	П	П	П	П
101-9662	Болты анкерные	т	П	П	П	П
403-0897	Плиты анкерные сборные железобетонные ВЛ и ОРУ	м <sup>3</sup>	П	П	П	П

Шифр ресурса	Наименование элемента затрат	Ед измер	33-04-007-05	33-04-007-06	33-04-007-07	33-04-007-08
<b>1</b>	Затраты труда рабочих-строителей	чел.-ч	1,1	1,73	1,45	1,92
1.1	Средний разряд работы		3,5	3,5	3,3	3,3
<b>2</b>	Затраты труда машинистов	чел.-ч	0,29	0,47	0,53	0,69
<b>3</b>	<b>МАШИНЫ И МЕХАНИЗМЫ</b>					
161001	Краны на автомобильном ходу 10 т	маш.-ч	0,29	0,47	0,53	0,69
400001	Автомобили бортовые, грузоподъемность до 5 т	маш.-ч	0,06	0,09	0,07	0,1
<b>4</b>	<b>МАТЕРИАЛЫ</b>					
101-1714	Болты с гайками и шайбами строительные	т	П	П	П	П
201-9261	Детали крепления стальные	кг	-	-	П	П
403-0911	Плиты пригрузочные и опорные сборные железобетонные ВЛ и ОРУ	м <sup>3</sup>	П	П	-	-
403-2351	Ригели сборные железобетонные ВЛ и ОРУ	м <sup>3</sup>	-	-	П	П

Шифр ресурса	Наименование элемента затрат	Ед измер	33-04-007-09	33-04-007-10	33-04-007-11
<b>1</b>	Затраты труда рабочих-строителей	чел.-ч	1,59	2,16	7,81
1.1	Средний разряд работы		3,3	3,3	3,1
<b>2</b>	Затраты труда машинистов	чел.-ч	0,58	0,78	2,41
<b>3</b>	<b>МАШИНЫ И МЕХАНИЗМЫ</b>				
160501	Машины бурильные на тракторе 85 кВт (115 л.с.), глубина бурения 3,5 м	маш.-ч	-	-	1,58
161001	Краны на автомобильном ходу 10 т	маш.-ч	0,58	0,78	0,83
400001	Автомобили бортовые, грузоподъемность до 5 т	маш.-ч	0,08	0,11	0,39
<b>4</b>	<b>МАТЕРИАЛЫ</b>				
101-1714	Болты с гайками и шайбами строительные	т	П	П	П
101-9662	Болты анкерные	т	-	-	П
201-9261	Детали крепления стальные	кг	П	П	П
403-2351	Ригели сборные железобетонные ВЛ и ОРУ	м <sup>3</sup>	П	П	-
403-2991	Анкер цилиндрический железобетонный	м <sup>3</sup>	-	-	П

**Таблица ГЭСН 33-04-008 Подвеска проводов ВЛ 0,38 кВ**

*Состав работ.*

01. Раскатка неизолированных проводов с помощью механизмов или вручную. 02. Раскатка изолированных проводов с помощью троса-лидера. 03. Соединение проводов. 04. Подъем неизолированных проводов на опоры. 05. Натягивание и визирование проводов. 06. Крепление проводов и устройство перемычек.

**Измеритель: 1 км неизолированного провода при 20 опорах**

Подвеска неизолированных проводов ВЛ 0,38 кВ:

33-04-008-01 с помощью механизмов

33-04-008-02 вручную

**Измеритель: 1 км изолированного провода с несколькими жилами при 30 опорах**

33-04-008-03 Подвеска изолированных проводов ВЛ 0,38 кВ с помощью механизмов

**Измеритель: 1 опора**

При увеличении количества опор на 1 км ВЛ добавлять:

33-04-008-04 к норме 33-04-008-01  
 33-04-008-05 к норме 33-04-008-02  
 33-04-008-06 к норме 33-04-008-03

Шифр ресурса	Наименование элемента затрат	Ед измер	33-04-008-01	33-04-008-02	33-04-008-03
<b>1</b>	<b>Затраты труда рабочих-строителей</b>	<b>чел.-ч</b>	<b>17,87</b>	<b>24,4</b>	<b>34,9</b>
1.1	Средний разряд работы		3,6	3,5	3,6
<b>2</b>	<b>Затраты труда машинистов</b>	<b>чел.-ч</b>	<b>3,95</b>		<b>5,6</b>
<b>3</b>	<b>МАШИНЫ И МЕХАНИЗМЫ</b>				
010410	Тракторы на пневмоколесном ходу при работе на других видах строительства 59 кВт (80 л.с.)	маш.-ч	2,61	-	2,36
031001	Автогидроподъемники высотой подъема 12 м	маш.-ч	1,34	-	3,24
400001	Автомобили бортовые, грузоподъемность до 5 т	маш.-ч	0,89	1,22	1,75
<b>4</b>	<b>МАТЕРИАЛЫ</b>				
101-1745	Бензин растворитель	т	0,00002	0,00002	0,00002
101-1757	Ветошь	кг	0,02	0,02	0,02
101-2349	Смазка ЗЭС	кг	0,1	0,1	0,1
502-9079	Провода неизолированные	т	П	П	-
502-9102	Провода самонесущие изолированные	т	-	-	П
506-0853	Проволока из алюминия диаметром 3 мм	т	0,0004	0,0004	-
509-0181	Зажимы К-СФ-1	шт.	-	-	6
509-0455	Соединитель алюминиевых и сталеалюминиевых проводов (СОАС) 062-3	шт.	2,1	2,1	2,1

Шифр ресурса	Наименование элемента затрат	Ед измер	33-04-008-04	33-04-008-05	33-04-008-06
<b>1</b>	<b>Затраты труда рабочих-строителей</b>	<b>чел.-ч</b>	<b>0,39</b>	<b>0,34</b>	<b>0,34</b>
1.1	Средний разряд работы		3,4	3,5	3,6
<b>2</b>	<b>Затраты труда машинистов</b>	<b>чел.-ч</b>	<b>0,07</b>		<b>0,11</b>
<b>3</b>	<b>МАШИНЫ И МЕХАНИЗМЫ</b>				
031001	Автогидроподъемники высотой подъема 12 м	маш.-ч	0,07	-	0,11
400001	Автомобили бортовые, грузоподъемность до 5 т	маш.-ч	0,02	0,02	0,02
<b>4</b>	<b>МАТЕРИАЛЫ</b>				
101-1745	Бензин растворитель	т	0,00002	0,00002	0,00002
101-1757	Ветошь	кг	0,02	0,02	0,02
101-2349	Смазка ЗЭС	кг	0,1	0,1	0,1
506-0853	Проволока из алюминия диаметром 3 мм	т	0,00002	0,00002	-
509-0455	Соединитель алюминиевых и сталеалюминиевых проводов (СОАС) 062-3	шт.	2,1	2,1	2,1

**Таблица ГЭСН 33-04-009 Подвеска проводов ВЛ 6-10 кВ***Состав работ:*

01. Сборка изоляторов в гирлянды для сложных опор. 02. Раскатка проводов. 03. Соединение проводов. 04. Подъем проводов на опоры. 05. Натягивание и визирование проводов. 06. Крепление проводов и устройство перемычек.

**Измеритель: 1 км линии (3 провода) при 10 опорах**

Подвеска проводов ВЛ 6-10 кВ в ненаселенной местности сечением:

33-04-009-01 до 35 мм<sup>2</sup> с помощью механизмов  
 33-04-009-02 свыше 35 мм<sup>2</sup> с помощью механизмов  
 33-04-009-03 до 35 мм<sup>2</sup> вручную  
 33-04-009-04 свыше 35 мм<sup>2</sup> вручную

Подвеска проводов ВЛ 6-10 кВ в населенной местности сечением:

33-04-009-05 до 35 мм<sup>2</sup> с помощью механизмов  
 33-04-009-06 свыше 35 мм<sup>2</sup> с помощью механизмов  
 33-04-009-07 до 35 мм<sup>2</sup> вручную  
 33-04-009-08 свыше 35 мм<sup>2</sup> вручную

**Измеритель: 1 опора**

При увеличении количества опор на 1 км ВЛ добавлять:

33-04-009-09 к норме 33-04-009-01  
 33-04-009-10 к норме 33-04-009-02  
 33-04-009-11 к норме 33-04-009-03  
 33-04-009-12 к норме 33-04-009-04  
 33-04-009-13 к норме 33-04-009-05

ГЭСН-2001 Часть 33. «Линии электропередачи»

33-04-009-14 к норме 33-04-009-06  
 33-04-009-15 к норме 33-04-009-07  
 33-04-009-16 к норме 33-04-009-08

Шифр ресурса	Наименование элемента затрат	Ед измер	33-04-009-01	33-04-009-02	33-04-009-03	33-04-009-04
<b>1</b>	<b>Затраты труда рабочих-строителей</b>	<b>чел.-ч</b>	<b>47,38</b>	<b>48,94</b>	<b>63,3</b>	<b>64,8</b>
1.1	Средний разряд работы		3,7	3,7	3,5	3,6
<b>2</b>	<b>Затраты труда машинистов</b>	<b>чел.-ч</b>	<b>13,13</b>	<b>14,19</b>		
<b>3</b>	<b>МАШИНЫ И МЕХАНИЗМЫ</b>					
010410	Тракторы на пневмоколесном ходу при работе на других видах строительства 59 кВт (80 л.с.)	маш.-ч	7,56	7,56	-	-
031001	Автогидроподъемники высотой подъема 12 м	маш.-ч	5,57	6,63	-	-
400001	Автомобили бортовые, грузоподъемность до 5 т	маш.-ч	2,37	2,45	3,17	3,24
<b>4</b>	<b>МАТЕРИАЛЫ</b>					
101-1292	Уайт-спирит	т	0,00022	0,00022	0,00022	0,00022
101-1745	Бензин растворитель	т	0,00006	0,00006	0,00006	0,00006
101-1757	Ветошь	кг	0,05	0,05	0,05	0,05
101-2349	Смазка ЗЭС	кг	0,1	0,1	0,1	0,1
110-9009	Арматура линейная	т	П	П	П	П
110-9032	Изоляторы линейные подвесные тарельчатые	т	П	П	П	П
502-9079	Провода неизолированные	т	П	П	П	П
506-0853	Проволока из алюминия диаметром 3 мм	т	0,001	0,002	0,001	0,002
509-0455	Соединитель алюминиевых и сталеалюминиевых проводов (СОАС) 062-3	шт.	3,4	3,4	3,4	3,4

Шифр ресурса	Наименование элемента затрат	Ед измер	33-04-009-05	33-04-009-06	33-04-009-07	33-04-009-08
<b>1</b>	<b>Затраты труда рабочих-строителей</b>	<b>чел.-ч</b>	<b>53,76</b>	<b>57,23</b>	<b>69,6</b>	<b>72,5</b>
1.1	Средний разряд работы		3,8	3,9	3,7	3,7
<b>2</b>	<b>Затраты труда машинистов</b>	<b>чел.-ч</b>	<b>19,42</b>	<b>22,38</b>		
<b>3</b>	<b>МАШИНЫ И МЕХАНИЗМЫ</b>					
010410	Тракторы на пневмоколесном ходу при работе на других видах строительства 59 кВт (80 л.с.)	маш.-ч	7,56	7,56	-	-
031001	Автогидроподъемники высотой подъема 12 м	маш.-ч	11,86	14,82	-	-
400001	Автомобили бортовые, грузоподъемность до 5 т	маш.-ч	2,69	2,86	3,48	3,63
<b>4</b>	<b>МАТЕРИАЛЫ</b>					
101-1292	Уайт-спирит	т	0,00022	0,00022	0,00022	0,00022
101-1745	Бензин растворитель	т	0,00006	0,00006	0,00006	0,00006
101-1757	Ветошь	кг	0,05	0,05	0,05	0,05
101-2349	Смазка ЗЭС	кг	0,1	0,1	0,1	0,1
110-9009	Арматура линейная	т	П	П	П	П
110-9032	Изоляторы линейные подвесные тарельчатые	т	П	П	П	П
502-9079	Провода неизолированные	т	П	П	П	П
506-0853	Проволока из алюминия диаметром 3 мм	т	0,002	0,0035	0,002	0,0035
509-0455	Соединитель алюминиевых и сталеалюминиевых проводов (СОАС) 062-3	шт.	3,4	3,4	3,4	3,4

Шифр ресурса	Наименование элемента затрат	Ед измер	33-04-009-09	33-04-009-10	33-04-009-11	33-04-009-12
<b>1</b>	<b>Затраты труда рабочих-строителей</b>	<b>чел.-ч</b>	<b>1,65</b>	<b>1,74</b>	<b>0,49</b>	<b>1,57</b>
1.1	Средний разряд работы		3,7	3,8	3,7	3,8
<b>2</b>	<b>Затраты труда машинистов</b>	<b>чел.-ч</b>	<b>0,44</b>	<b>0,54</b>		
<b>3</b>	<b>МАШИНЫ И МЕХАНИЗМЫ</b>					
031001	Автогидроподъемники высотой подъема 12 м	маш.-ч	0,44	0,54	-	-
400001	Автомобили бортовые, грузоподъемность до 5 т	маш.-ч	0,08	0,09	0,02	0,08
<b>4</b>	<b>МАТЕРИАЛЫ</b>					
101-1292	Уайт-спирит	т	0,00003	0,00003	0,00003	0,00003
101-1745	Бензин растворитель	т	0,00006	0,00006	0,00006	0,00006
101-1757	Ветошь	кг	0,05	0,05	0,05	0,05
101-2349	Смазка ЗЭС	кг	0,1	0,1	0,1	0,1
506-0853	Проволока из алюминия диаметром 3 мм	т	0,00009	0,002	0,00009	0,002
509-0455	Соединитель алюминиевых и сталеалюминиевых проводов (СОАС) 062-3	шт.	3,4	3,4	3,4	3,4

Шифр ресурса	Наименование элемента затрат	Ед измер	33-04-009-13	33-04-009-14	33-04-009-15	33-04-009-16
<b>1</b>	<b>Затраты труда рабочих-строителей</b>	<b>чел.-ч</b>	<b>2,18</b>	<b>2,42</b>	<b>1,98</b>	<b>2,19</b>
1.1	Средний разряд работы		4	4	4,1	4,2

Шифр ресурса	Наименование элемента затрат	Ед измер	33-04-009-13	33-04-009-14	33-04-009-15	33-04-009-16
2	Затраты труда машинистов	чел.-ч	0,95	1,19		
3	<b>МАШИНЫ И МЕХАНИЗМЫ</b>					
031001	Автогидроподъемники высотой подъема 12 м	маш.-ч	0,95	1,19	-	-
400001	Автомобили бортовые, грузоподъемность до 5 т	маш.-ч	0,11	0,12	0,1	0,11
4	<b>МАТЕРИАЛЫ</b>					
101-1292	Уайт-спирит	т	0,00003	0,00003	0,00003	0,00003
101-1745	Бензин растворитель	т	0,00006	0,00006	0,00006	0,00006
101-1757	Ветошь	кг	0,05	0,05	0,05	0,05
101-2349	Смазка ЗЭС	кг	0,1	0,1	0,1	0,1
506-0853	Проволока из алюминия диаметром 3 мм	т	0,0002	0,0004	0,0002	0,0004
509-0455	Соединитель алюминиевых и сталеалюминиевых проводов (СОАС) 062-3	шт.	3,4	3,4	3,4	3,4

Таблица ГЭСН 33-04-010 Подвеска проводов и тросов ВЛ 35 кВ

Состав работ.

01. Сборка изоляторов в гирлянды. 02. Раскатка проводов и тросов. 03. Соединение проводов и тросов. 04. Подъем проводов и тросов на промежуточные опоры. 05. Натягивание и крепление проводов и тросов. 06. Перекладка проводов и тросов из раскаточных роликов в зажимы. 07. Установка гасителей вибрации. 08. Изготовление петель и полупетель. 09. Соединение полупетель на опоре.

Измеритель: 1 км линии (3 провода и 1 трос) при 5 опорах

Подвеска проводов ВЛ 35 кВ сечением:

33-04-010-01 до 70 мм<sup>2</sup>33-04-010-02 до 120 мм<sup>2</sup>

33-04-010-03 Подвеска тросов ВЛ 35 Кв

Измеритель: 1 опора

При увеличении количества опор на 1 км ВЛ добавлять:

33-04-010-04 к норме 33-04-010-01

33-04-010-05 к норме 33-04-010-02

33-04-010-06 к норме 33-04-010-03

Шифр ресурса	Наименование элемента затрат	Ед измер	33-04-010-01	33-04-010-02	33-04-010-03
1	Затраты труда рабочих-строителей	чел.-ч	125,4	133,3	40,1
1.1	Средний разряд работы		3,9	3,9	4,1
2	Затраты труда машинистов	чел.-ч	20,27	21,91	7,19
3	<b>МАШИНЫ И МЕХАНИЗМЫ</b>				
010312	Тракторы на гусеничном ходу при работе на других видах строительства 79 кВт (108 л.с.)	маш.-ч	7,5	8	6,13
031004	Автогидроподъемники высотой подъема 28 м	маш.-ч	12,77	13,91	1,06
161300	Тележки раскаточные на гусеничном ходу	маш.-ч	1,94	1,94	0,68
400001	Автомобили бортовые, грузоподъемность до 5 т	маш.-ч	6,27	6,66	2,01
4	<b>МАТЕРИАЛЫ</b>				
101-0816	Проволока светлая диаметром 1,1 мм	т	-	-	0,00001
101-1292	Уайт-спирит	т	0,0011	0,0011	0,00012
101-1745	Бензин растворитель	т	0,00006	0,00016	0,00001
101-1757	Ветошь	кг	0,02	0,02	0,02
101-2349	Смазка ЗЭС	кг	0,5	0,5	-
110-0186	Соединители овальные СОС-35-1А	шт.	-	-	1,6
110-9009	Арматура линейная	т	П	П	П
110-9032	Изоляторы линейные подвесные тарельчатые	т	П	П	П
502-9079	Провода неизолированные	т	П	П	-
506-0853	Проволока из алюминия диаметром 3 мм	т	0,00009	0,00009	-
509-0455	Соединитель алюминиевых и сталеалюминиевых проводов (СОАС) 062-3	шт.	3,4	3,4	-
509-9070	Трос	м	-	-	П

Шифр ресурса	Наименование элемента затрат	Ед измер	33-04-010-04	33-04-010-05	33-04-010-06
1	Затраты труда рабочих-строителей	чел.-ч	7,51	7,64	3,58
1.1	Средний разряд работы		4	4	4
2	Затраты труда машинистов	чел.-ч	2,17	2,22	0,83
3	<b>МАШИНЫ И МЕХАНИЗМЫ</b>				
010312	Тракторы на гусеничном ходу при работе на других видах строительства 79 кВт (108 л.с.)	маш.-ч	0,4	0,4	0,83
031004	Автогидроподъемники высотой подъема 28 м	маш.-ч	1,77	1,82	-



ГЭСН-2001 Часть 33. «Линии электропередачи»

Шифр ресурса	Наименование элемента затрат	Ед измер	33-04-010-04	33-04-010-05	33-04-010-06
400001	Автомобили бортовые, грузоподъемность до 5 т	маш -ч	0,38	0,38	0,18
<b>4</b>	<b>МАТЕРИАЛЫ</b>				
101-1292	Уайт-спирит	т	0,00022	0,00022	0,00003
101-1757	Ветошь	кг	0,05	-	0,05
506-0853	Проволока из алюминия диаметром 3 мм	т	0,00002	0,00002	-

**Таблица ГЭСН 33-04-011 Подвеска проводов ВЛ 0,38-10 кВ на переходах через препятствия**

*Состав работ*

01. Раскатка и перетаскивание проводов через препятствия. 02. Крепление проводов.

**Измеритель: 1 переход**

Подвеска проводов ВЛ 0,38 кВ на переходах через препятствия:

- 33-04-011-01 автомобильные дороги 2 и 3 категории с линиями связи ВЛ 0,38 кВ  
 33-04-011-02 автомобильные дороги 3 категории с односторонней линией связи ВЛ 0,38 кВ  
 33-04-011-03 автомобильные дороги 1 и 2 категории с односторонней линией связи, железные дороги с линией СЦБ

Подвеска проводов ВЛ 10 кВ на переходах через препятствия:

- 33-04-011-04 автомобильные дороги 2 и 3 категории с двумя линиями связи  
 33-04-011-05 автомобильные дороги 2 и 3 категории с тремя линиями связи  
 33-04-011-06 автомобильные дороги 1 и 2 категории  
 33-04-011-07 водные преграды

Шифр ресурса	Наименование элемента затрат	Ед измер	33-04-011-01	33-04-011-02	33-04-011-03	33-04-011-04
<b>1</b>	<b>Затраты труда рабочих-строителей</b>	чел.-ч	7,21	9,58	16	20,1
1.1	Средний разряд работы		3,6	3,6	3,6	3,6
<b>3</b>	<b>МАШИНЫ И МЕХАНИЗМЫ</b>					
400001	Автомобили бортовые, грузоподъемность до 5 т	маш.-ч	0,36	0,48	0,8	1,01
<b>4</b>	<b>МАТЕРИАЛЫ</b>					
502-9079	Провода неизолированные	т	П	П	П	П

Шифр ресурса	Наименование элемента затрат	Ед измер	33-04-011-05	33-04-011-06	33-04-011-07
<b>1</b>	<b>Затраты труда рабочих-строителей</b>	чел -ч	21,6	13,9	16,5
1.1	Средний разряд работы		3,6	3,6	3,6
<b>3</b>	<b>МАШИНЫ И МЕХАНИЗМЫ</b>				
400001	Автомобили бортовые, грузоподъемность до 5 т	маш.-ч	1,08	0,7	0,83
<b>4</b>	<b>МАТЕРИАЛЫ</b>				
502-9079	Провода неизолированные	т	П	П	П

**Таблица ГЭСН 33-04-012 Установка деревянных защит для подвески проводов на переходах через препятствия**

*Состав работ*

01. Бурение котлованов с обратной засыпкой. 02. Заготовка деталей защит. 03. Подъем и установка стоек в котлованы. 04. Демонтаж защит.

**Измеритель: 1 защита**

Установка деревянных защит для подвески проводов на переходах через препятствия:

- 33-04-012-01 Т-образных  
 33-04-012-02 П-образных

Шифр ресурса	Наименование элемента затрат	Ед измер	33-04-012-01	33-04-012-02
<b>1</b>	<b>Затраты труда рабочих-строителей</b>	чел.-ч	14,62	21,58
1.1	Средний разряд работы		3	2,9
<b>2</b>	<b>Затраты труда машинистов</b>	чел.-ч	3,14	4,31
<b>3</b>	<b>МАШИНЫ И МЕХАНИЗМЫ</b>			
160402	Машины бурильно-крановые на автомобиле, глубина бурения 3,5 м	маш -ч	3,14	4,31
400001	Автомобили бортовые, грузоподъемность до 5 т	маш.-ч	0,73	1,08
<b>4</b>	<b>МАТЕРИАЛЫ</b>			
102-9015	Бревна строительные	м <sup>3</sup>	П	П
201-9261	Детали крепления стальные	кг	П	П

Таблица ГЭСН 33-04-013 Устройство ответвлений от ВЛ 0,38 кВ к зданиям

## Состав работ:

01. Установка траверс, крюков и изоляторов. 02. Подвеска и закрепление проводов.

Измеритель: 1 ответвление

Устройство ответвлений от ВЛ 0,38 кВ к зданиям:

33-04-013-01	с помощью механизмов при количестве проводов в ответвлении 1
33-04-013-02	с помощью механизмов при количестве проводов в ответвлении 2
33-04-013-03	с помощью механизмов при количестве проводов в ответвлении 4
33-04-013-04	вручную при количестве проводов в ответвлении 1
33-04-013-05	вручную при количестве проводов в ответвлении 2
33-04-013-06	вручную при количестве проводов в ответвлении 4

Шифр ресурса	Наименование элемента затрат	Ед. измер.	33-04-013-01	33-04-013-02	33-04-013-03
<b>1</b>	Затраты труда рабочих-строителей	чел.-ч	1,74	1,97	3,32
1.1	Средний разряд работы		3,5	3,5	3,5
<b>2</b>	Затраты труда машинистов	чел.-ч	0,63	0,74	1,37
<b>3</b>	<b>МАШИНЫ И МЕХАНИЗМЫ</b>				
031001	Автогидроподъемники высотой подъема 12 м	маш.-ч	0,63	0,74	1,37
400001	Автомобили бортовые, грузоподъемность до 5 т	маш.-ч	0,09	0,1	0,17
<b>4</b>	<b>МАТЕРИАЛЫ</b>				
101-1714	Болты с гайками и шайбами строительные	т	П	П	П
101-2349	Смазка ЗЭС	кг	-	0,1	0,5
110-9030	Изоляторы штыревые	шт.	П	П	П
110-9160	Крюки	кг	П	П	П
201-9266	Хомуты стальные	кг	П	П	П
201-9285	Траверсы стальные	т	П	П	П
502-9079	Провода неизолированные	т	П	П	П

Шифр ресурса	Наименование элемента затрат	Ед. измер.	33-04-013-04	33-04-013-05	33-04-013-06
<b>1</b>	Затраты труда рабочих-строителей	чел.-ч	1,45	1,77	2,99
1.1	Средний разряд работы		3,5	3,5	3,5
<b>3</b>	<b>МАШИНЫ И МЕХАНИЗМЫ</b>				
400001	Автомобили бортовые, грузоподъемность до 5 т	маш.-ч	0,07	0,09	0,15
<b>4</b>	<b>МАТЕРИАЛЫ</b>				
101-1714	Болты с гайками и шайбами строительные	т	П	П	П
101-2349	Смазка ЗЭС	кг	-	0,1	0,5
110-9030	Изоляторы штыревые	шт.	П	П	П
110-9160	Крюки	кг	П	П	П
201-9266	Хомуты стальные	кг	П	П	П
201-9285	Траверсы стальные	т	П	П	П
502-9079	Провода неизолированные	т	П	П	П

Таблица ГЭСН 33-04-014 Установка светильников

## Состав работ:

01. Заготовка проводов. 02. Сборка светильников. 03. Подъем кронштейна и светильника на опору. 04. Крепление кронштейна и светильника. 05. Присоединение проводов светильника к линиям освещения

Измеритель: 1 светильник

Установка светильников:

33-04-014-01	с лампами накаливания
33-04-014-02	с лампами люминесцентными

Шифр ресурса	Наименование элемента затрат	Ед. измер.	33-04-014-01	33-04-014-02
<b>1</b>	Затраты труда рабочих-строителей	чел.-ч	1,29	2,29
1.1	Средний разряд работы		4	3,3
<b>2</b>	Затраты труда машинистов	чел.-ч		0,8
<b>3</b>	<b>МАШИНЫ И МЕХАНИЗМЫ</b>			
031001	Автогидроподъемники высотой подъема 12 м	маш.-ч	-	0,8
400001	Автомобили бортовые, грузоподъемность до 5 т	маш.-ч	0,06	0,11
<b>4</b>	<b>МАТЕРИАЛЫ</b>			
101-1714	Болты с гайками и шайбами строительные	т	П	П
101-1745	Бензин растворитель	т	0,00006	0,00006

ГЭСН-2001 Часть 33. «Линии электропередачи»

Шифр ресурса	Наименование элемента затрат	Ед измер.	33-04-014-01	33-04-014-02
101-2349	Смазка ЗЭС	кг	0,01	0,01
201-9251	Кронштейны	кг	П	П
201-9266	Хомуты стальные	кг	П	П
502-9075	Провода с резиновой изоляцией	т	П	П
509-9013	Светильники с лампами накаливания	шт	П	-
509-9042	Светильники с люминесцентными или ртутными лампами	шт.	-	П

**Таблица ГЭСН 33-04-015 Устройство заземления опор ВЛ и подстанций**

*Состав работ.*

01. Правка и укладка шин заземления в траншеи. 02. Сварка стыков. 03. Приварка шин к заземлителю и заземляющему спуску.

**Измеритель: 10 м шин заземления**

33-04-015-01 Устройство заземления опор ВЛ и подстанций

Шифр ресурса	Наименование элемента затрат	Ед измер	33-04-015-01
<b>1</b>	Затраты труда рабочих-строителей	чел.-ч	1,8
1.1	Средний разряд работы		2,9
<b>3</b>	<b>МАШИНЫ И МЕХАНИЗМЫ</b>		
040202	Агрегаты сварочные передвижные с номинальным сварочным током 250-400 А с дизельным двигателем	маш.-ч	0,5
400001	Автомобили бортовые, грузоподъемность до 5 т	маш.-ч	0,1
<b>4</b>	<b>МАТЕРИАЛЫ</b>		
101-1513	Электроды диаметром 4 мм Э42	т	0,00012
101-9341	Сталь стержневая диаметром до 10 мм	т	П

**Таблица ГЭСН 33-04-016 Развозка конструкций и материалов опор ВЛ 0,38-10 кВ по трассе**

*Состав работ:*

01. Развозка конструкций и материалов оснастки опор по пикетам. 02. Выгрузка конструкций и материалов на пикетах с выкладкой.

**Измеритель: 1 опора**

Развозка конструкций и материалов опор ВЛ 0,38-10 кВ по трассе:

33-04-016-01 одностоечных деревянных опор  
 33-04-016-02 одностоечных железобетонных опор  
 33-04-016-03 А-образных деревянных опор  
 33-04-016-04 приставок железобетонных  
 33-04-016-05 материалов оснастки одностоечных опор  
 33-04-016-06 материалов оснастки сложных опор

Шифр ресурса	Наименование элемента затрат	Ед измер	33-04-016-01	33-04-016-02	33-04-016-03
<b>1</b>	Затраты труда рабочих-строителей	чел.-ч	0,2	0,44	0,58
1 1	Средний разряд работы		2,5	2,5	2,5
<b>2</b>	Затраты труда машинистов	чел.-ч	0,11	0,48	0,62
<b>3</b>	<b>МАШИНЫ И МЕХАНИЗМЫ</b>				
010201	Прицепы тракторные 2 т	маш.-ч	0,11	0,24	0,31
010410	Тракторы на пневмоколесном ходу при работе на других видах строительства 59 кВт (80 л.с.)	маш.-ч	0,11	0,24	0,31
021141	Краны на автомобильном ходу при работе на других видах строительства 10 т	маш.-ч	-	0,24	0,31

Шифр ресурса	Наименование элемента затрат	Ед измер	33-04-016-04	33-04-016-05	33-04-016-06
<b>1</b>	Затраты труда рабочих-строителей	чел.-ч	0,41	0,25	0,3
1 1	Средний разряд работы		2,5	2,5	2,5
<b>2</b>	Затраты труда машинистов	чел.-ч	0,44	0,14	0,16
<b>3</b>	<b>МАШИНЫ И МЕХАНИЗМЫ</b>				
010201	Прицепы тракторные 2 т	маш.-ч	0,22	0,14	0,16
010410	Тракторы на пневмоколесном ходу при работе на других видах строительства 59 кВт (80 л.с.)	маш.-ч	0,22	0,14	0,16
021141	Краны на автомобильном ходу при работе на других видах строительства 10 т	маш.-ч	0,22	-	-

## Подраздел 4.2 ТРАНСФОРМАТОРНЫЕ ПОДСТАНЦИИ НАПРЯЖЕНИЕМ 10/0,4 кВ И ЛИНЕЙНОЕ ЭЛЕКТРООБОРУДОВАНИЕ

**Таблица ГЭСН 33-04-027 Установка столбовых и мачтовых трансформаторных подстанций**

*Состав работ:*

01. Бурение котлованов. 02. Установка и выверка стоек с засыпкой пазух котлованов. 03. Установка металлоконструкций и оборудования на стойках. 04. Установка и закрепление трансформатора. 05. Ошиновка оборудования. 06. Монтаж ответвлений к вл.

**Измеритель: 1 подстанция**

Установка столбовых трансформаторных подстанций мощностью до 100 кВ·А,:

33-04-027-01 установка строительных конструкций

33-04-027-02 установка оборудования

Установка мачтовых трансформаторных подстанций мощностью до 250 кВ·А,:

33-04-027-03 установка строительных конструкций

33-04-027-04 установка оборудования

Шифр ресурса	Наименование элемента затрат	Ед измер	33-04-027-01	33-04-027-02	33-04-027-03	33-04-027-04
<b>1</b>	Затраты труда рабочих-строителей	чел.-ч	2,01	62,05	4,03	65,44
1.1	Средний разряд работы		3,3	3,9	3,3	3,9
<b>2</b>	Затраты труда машинистов	чел.-ч	0,87	3,85	1,74	3,85
<b>3</b>	<b>МАШИНЫ И МЕХАНИЗМЫ</b>					
031001	Автогидроподъемники высотой подъема 12 м	маш.-ч	-	2,14	-	2,14
160402	Машины бурильно-крановые на автомобиле, глубина бурения 3,5 м	маш.-ч	0,87	-	1,74	-
161001	Краны на автомобильном ходу 10 т	маш.-ч	-	1,71	-	1,71
<b>4</b>	<b>МАТЕРИАЛЫ</b>					
101-0962	Смазка солидол жировой марки «Ж»	т	0,00005	-	0,00005	-
101-1292	Уайт-спирит	т	0,00012	-	0,00012	-
101-1757	Ветошь	кг	0,05	-	0,05	-
101-2349	Смазка ЗЭС	кг	0,1	-	0,1	-
113-0079	Лак БТ-577	т	0,00003	-	0,00003	-
201-9261	Детали крепления стальные	кг	-	П	-	П
403-2431	Стойка железобетонная сборная под электрооборудование	м <sup>3</sup>	П	-	П	-
408-0200	Смесь песчано-гравийная природная	м <sup>3</sup>	П	-	П	-

**Таблица ГЭСН 33-04-028 Установка комплектных трансформаторных подстанций шкафного типа мощностью до 250 кВ·А**

*Состав работ:*

01. Устройство фундаментов под оборудование. 02. Установка оборудования подстанций на фундаментах. 03. Установка разъединительного пункта на опоре ВЛ. 04. Монтаж ответвлений вводов и выводов ВЛ.

**Измеритель: 1 подстанция**

Устройство фундаментов для комплектных трансформаторных подстанций шкафного типа:

33-04-028-01 на 3-х стойках

33-04-028-02 на 4-х стойках

33-04-028-03 на 2-х сдвоенных стойках

33-04-028-04 Установка оборудования для комплектных трансформаторных подстанций шкафного типа

Шифр ресурса	Наименование элемента затрат	Ед измер	33-04-028-01	33-04-028-02	33-04-028-03	33-04-028-04
<b>1</b>	Затраты труда рабочих-строителей	чел.-ч	4,02	4,37	12,16	26,89
1.1	Средний разряд работы		3,4	3,2	3,1	4,1
<b>2</b>	Затраты труда машинистов	чел.-ч	1,96	2,61	2,26	3,72
<b>3</b>	<b>МАШИНЫ И МЕХАНИЗМЫ</b>					
160402	Машины бурильно-крановые на автомобиле, глубина бурения 3,5 м	маш.-ч	1,04	1,39	1,04	-
161001	Краны на автомобильном ходу 10 т	маш.-ч	0,92	1,22	1,22	3,72
<b>4</b>	<b>МАТЕРИАЛЫ</b>					
101-0962	Смазка солидол жировой марки «Ж»	т	0,0001	0,0001	0,0001	-
101-1292	Уайт-спирит	т	0,00003	0,00003	0,00003	-

ГЭСН-2001 Часть 33. «Линии электропередачи»

Шифр ресурса	Наименование элемента затрат	Ед измер	33-04-028-01	33-04-028-02	33-04-028-03	33-04-028-04
101-1757	Ветошь	кг	0,02	0,02	0,02	-
113-0079	Лак БТ-577	т	0,0001	0,0001	0,0001	-
201-9261	Детали крепления стальные	кг	-	-	-	П
403-2431	Стойка железобетонная сборная под электрооборудование	м <sup>3</sup>	П	П	П	-
408-0200	Смесь песчано-гравийная природная	м <sup>3</sup>	П	П	П	-

**Таблица ГЭСН 33-04-029 Установка комплектных трансформаторных подстанций киоскового типа мощностью до 630 кВ·А**

*Состав работ.*

01. Устройство фундаментов под оборудование. 02. Установка оборудования подстанций на фундаментах. 03. Установка разъединительного пункта на опоре ВЛ. 04. Монтаж ответвлений вводов и выводов ВЛ.

**Измеритель: 1 подстанция**

Устройство фундаментов для комплектных трансформаторных подстанций киоскового типа:

33-04-029-01	с вертикальной заделкой в грунт 4-х стоек
33-04-029-02	с вертикальной заделкой в грунт 6-ти стоек
33-04-029-03	с укладкой на горизонтальную поверхность 4-х лежней
33-04-029-04	с укладкой на горизонтальную поверхность 6-ти лежней

Установка оборудования для комплектных трансформаторных подстанций киоскового типа:

33-04-029-05	тупиковых подстанций с кабельными вводами
33-04-029-06	тупиковых подстанций с воздушными вводами
33-04-029-07	проходных подстанций с кабельными вводами
33-04-029-08	проходных подстанций с воздушными вводами

Шифр ресурса	Наименование элемента затрат	Ед измер	33-04-029-01	33-04-029-02	33-04-029-03	33-04-029-04
<b>1</b>	<b>Затраты труда рабочих-строителей</b>	чел.-ч	4,18	6,65	6,01	8,56
1.1	Средний разряд работы		3,3	3,3	3,4	3,4
<b>2</b>	<b>Затраты труда машинистов</b>	чел.-ч	2,61	3,91	2,44	3,66
<b>3</b>	<b>МАШИНЫ И МЕХАНИЗМЫ</b>					
160402	Машины бурильно-крановые на автомобиле, глубина бурения 3.5 м	маш.-ч	1,39	2,08	-	-
161001	Краны на автомобильном ходу 10 т	маш.-ч	1,22	1,83	2,44	3,66
<b>4</b>	<b>МАТЕРИАЛЫ</b>					
403-2431	Стойка железобетонная сборная под электрооборудование	м <sup>3</sup>	П	П	П	П
408-0200	Смесь песчано-гравийная природная	м <sup>3</sup>	П	П	П	П

Шифр ресурса	Наименование элемента затрат	Ед измер	33-04-029-05	33-04-029-06	33-04-029-07	33-04-029-08
<b>1</b>	<b>Затраты труда рабочих-строителей</b>	чел.-ч	13	31,2	18,1	43,83
1.1	Средний разряд работы		4	4,1	4,1	4,2
<b>2</b>	<b>Затраты труда машинистов</b>	чел.-ч	4,27	4,93	4,27	5,59
<b>3</b>	<b>МАШИНЫ И МЕХАНИЗМЫ</b>					
161001	Краны на автомобильном ходу 10 т	маш.-ч	4,27	4,93	4,27	5,59
<b>4</b>	<b>МАТЕРИАЛЫ</b>					
201-9261	Детали крепления стальные	кг	-	П	-	П

**Таблица ГЭСН 33-04-030 Установка разрядников и разъединителей**

*Состав работ:*

01. Установка конструкций под оборудование. 02. Подъем и закрепление оборудования. 03. Установка и монтаж привода при установке разъединителя. 04. Устройство заземляющих спусков.

**Измеритель: 1 компл.**

Установка разрядников:

33-04-030-01	с помощью механизмов
33-04-030-02	вручную

Установка разъединителей:

33-04-030-03	с помощью механизмов
33-04-030-04	вручную

Шифр ресурса	Наименование элемента затрат	Ед измер	33-04-030-01	33-04-030-02	33-04-030-03	33-04-030-04
<b>1</b>	<b>Затраты труда рабочих-строителей</b>	чел.-ч	4,29	4,38	8,09	7,42
1.1	Средний разряд работы		3,3	3,3	4,3	4,3

Шифр ресурса	Наименование элемента затрат	Ед измер.	33-04-030-01	33-04-030-02	33-04-030-03	33-04-030-04
<b>2</b>	Затраты труда машинистов	чел.-ч	0,97		0,66	
<b>3</b>	<b>МАШИНЫ И МЕХАНИЗМЫ</b>					
031001	Автогидроподъемники высотой подъема 12 м	маш.-ч	0,97	-	-	-
161001	Краны на автомобильном ходу 10 т	маш.-ч	-	-	0,66	-
400001	Автомобили бортовые, грузоподъемность до 5 т	маш.-ч	0,22	0,22	0,41	0,37
<b>4</b>	<b>МАТЕРИАЛЫ</b>					
101-0962	Смазка солидол жировой марки «Ж»	т	0,00003	0,00003	0,00003	0,00003
101-1292	Уайт-спирит	т	0,00003	0,00003	0,00012	0,00012
101-1714	Болты с гайками и шайбами строительные	т	П	П	П	П
101-1757	Ветошь	кг	0,02	0,02	0,02	0,02
101-2349	Смазка ЗЭС	кг	0,1	0,1	0,01	0,01
101-9341	Сталь стержневая диаметром до 10 мм	т	П	П	П	П
110-9030	Изоляторы штыревые	шт.	П	П	П	П
113-0079	Лак БТ-577	т	0,0001	0,0001	0,0001	0,0001
201-9261	Детали крепления стальные	кг	П	П	П	П
201-9266	Хомуты стальные	кг	П	П	П	П
502-9079	Провода неизолированные	т	-	-	П	П

Таблица ГЭСН 33-04-031 Установка пунктов секционирования

Состав работ:

01. Установка фундаментов и конструкций под оборудование. 02. Подъем и закрепление оборудования. 03. Подсоединение проводов ВЛ к секционирующим пунктам.

Измеритель: 1 пункт

33-04-031-01 Устройство фундаментов из блоков для пунктов секционирования

Установка оборудования пунктов секционирования:

33-04-031-02 на фундаментах из блоков

33-04-031-03 на железобетонных стойках опор ВЛ

Шифр ресурса	Наименование элемента затрат	Ед измер	33-04-031-01	33-04-031-02	33-04-031-03
<b>1</b>	Затраты труда рабочих-строителей	чел.-ч	12,49	7,95	28,59
1.1	Средний разряд работы		3,2	4	4
<b>2</b>	Затраты труда машинистов	чел.-ч	3,2	3,78	8,45
<b>3</b>	<b>МАШИНЫ И МЕХАНИЗМЫ</b>				
031001	Автогидроподъемники высотой подъема 12 м	маш.-ч	-	2,62	5,78
161001	Краны на автомобильном ходу 10 т	маш.-ч	3,2	1,16	2,67
400001	Автомобили бортовые, грузоподъемность до 5 т	маш.-ч	0,62	0,4	1,43
<b>4</b>	<b>МАТЕРИАЛЫ</b>				
101-0962	Смазка солидол жировой марки «Ж»	т	0,00003	-	-
101-1292	Уайт-спирит	т	0,00012	-	-
101-1757	Ветошь	кг	0,02	-	-
101-2349	Смазка ЗЭС	кг	0,5	-	-
113-0079	Лак БТ-577	т	0,00001	-	-
201-9261	Детали крепления стальные	кг	-	П	П
403-2431	Стойка железобетонная сборная под электрооборудование	м <sup>3</sup>	П	-	-
408-0200	Смесь песчано-гравийная природная	м <sup>3</sup>	П	-	-

## Подраздел 4.3 ДЕМОНТАЖНЫЕ РАБОТЫ

Таблица ГЭСН 33-04-040 Демонтаж проводов ВЛ 0,38-10 кВ

Состав работ:

01. Снятие и опускание проводов. 02. Сматывание проводов в бухты.

Измеритель: 1 опора (3 провода)

Демонтаж:

33-04-040-01 3-х проводов ВЛ 0,38 кВ

33-04-040-02 одного дополнительного провода

33-04-040-03 3-х проводов ВЛ 6-10 кВ

Шифр ресурса	Наименование элемента затрат	Ед измер	33-04-040-01	33-04-040-02	33-04-040-03
<b>1</b>	Затраты труда рабочих-строителей	чел.-ч	1,27	0,15	2,03

ГЭСН-2001 Часть 33. «Линии электропередачи»

Шифр ресурса	Наименование элемента затрат	Ед измер	33-04-040-01	33-04-040-02	33-04-040-03
1.1	Средний разряд работы		2,8	2,6	3
2	Затраты труда машинистов	чел.-ч	0,35	0,07	0,45
3	<b>МАШИНЫ И МЕХАНИЗМЫ</b>				
031001	Автогидроподъемники высотой подъема 12 м	маш.-ч	0,35	0,07	0,45
400001	Автомобили бортовые, грузоподъемность до 5 т	маш.-ч	0,06	0,01	0,1

**Таблица ГЭСН 33-04-041 Снятие ответвлений ВЛ 0,38 кВ к зданиям**

*Состав работ:*

01. Проверка отсутствия напряжения в проводах. 02. Снятие проводов с опор и зданий. 03. Смотывание проводов в бухты.

**Измеритель: 1 ответвление**

Снятие ответвлений ВЛ 0,38 кВ к зданиям при количестве проводов в ответвлении:

33-04-041-01	1
33-04-041-02	2
33-04-041-03	4

Шифр ресурса	Наименование элемента затрат	Ед. измер	33-04-041-01	33-04-041-02	33-04-041-03
1	Затраты труда рабочих-строителей	чел.-ч	0,61	0,66	1,03
1.1	Средний разряд работы		2,5	2,5	2,5
3	<b>МАШИНЫ И МЕХАНИЗМЫ</b>				
400001	Автомобили бортовые, грузоподъемность до 5 т	маш.-ч	0,03	0,03	0,05

**Таблица ГЭСН 33-04-042 Демонтаж опор ВЛ 0,38-10 кВ**

*Состав работ*

01. Частичное откапывание стоек опоры или приставок. 02. Снятие проволочных бандажей или хомутов у опор с приставками. 03. Снятие крепления подкосов к стойке у опор с подкосами. 04. Опускание деревянных конструкций опор с приставками на землю. 05. Извлечение стоек опор или подкосов опор без приставок из котлованов. 06. Извлечение приставок из котлованов. 07. Засыпка котлованов.

**Измеритель: 1 опора**

Демонтаж опор ВЛ 0,38-10 кВ:

33-04-042-01	без приставок одностоечных
33-04-042-02	без приставок одностоечных с подкосом
33-04-042-03	без приставок одностоечных с двумя подкосами
33-04-042-04	с приставками одностоечных
33-04-042-05	с приставками одностоечных с подкосом
33-04-042-06	с приставками одностоечных с двумя подкосами
33-04-042-07	с приставками А-образных

Шифр ресурса	Наименование элемента затрат	Ед измер	33-04-042-01	33-04-042-02	33-04-042-03	33-04-042-04
1	Затраты труда рабочих-строителей	чел.-ч	0,81	1,75	2,56	1,24
1.1	Средний разряд работы		3,5	3,5	3,5	3,5
2	Затраты труда машинистов	чел.-ч	0,44	1,8	2,63	1,04
3	<b>МАШИНЫ И МЕХАНИЗМЫ</b>					
031001	Автогидроподъемники высотой подъема 12 м	маш.-ч	-	0,84	1,23	-
160402	Машины бурильно-крановые на автомобиле, глубина бурения 3,5 м	маш.-ч	0,44	0,96	1,4	1,04
400001	Автомобили бортовые, грузоподъемность до 5 т	маш.-ч	0,04	0,09	0,12	0,06

Шифр ресурса	Наименование элемента затрат	Ед измер	33-04-042-05	33-04-042-06	33-04-042-07
1	Затраты труда рабочих-строителей	чел.-ч	2,64	4,04	2,02
1.1	Средний разряд работы		3,5	3,5	3,5
2	Затраты труда машинистов	чел.-ч	2,16	3,33	1,53
3	<b>МАШИНЫ И МЕХАНИЗМЫ</b>				
031001	Автогидроподъемники высотой подъема 12 м	маш.-ч	0,72	1,12	0,42
160402	Машины бурильно-крановые на автомобиле, глубина бурения 3,5 м	маш.-ч	1,44	2,21	1,11
400001	Автомобили бортовые, грузоподъемность до 5 т	маш.-ч	0,13	0,2	0,1

**ДЛЯ ДОПОЛНЕНИЙ**



**СОДЕРЖАНИЕ:**

Раздел 1. ВОЗДУШНЫЕ ЛИНИИ ЭЛЕКТРОПЕРЕДАЧИ НАПРЯЖЕНИЕМ 35-1150 кВ .....	3
Подраздел 1.1 ФУНДАМЕНТЫ ИЗ СБОРНЫХ И МОНОЛИТНЫХ ЖЕЛЕЗОБЕТОННЫХ КОНСТРУКЦИЙ ПОД ОПОРЫ ВЛ 35-1150 кВ .....	3
Таблица ГЭСН 33-01-001 Установка сборных железобетонных фундаментов под железобетонные центрифугированные опоры ВЛ 35-500 кВ и стальные опоры ВЛ 35-1150 кВ .....	3
Таблица ГЭСН 33-01-002 Устройство монолитных железобетонных фундаментов под стальные опоры ВЛ 35-1150 кВ .....	4
Подраздел 1.2 ОПОРЫ ЖЕЛЕЗОБЕТОННЫЕ ЦЕНТРИФУГИРОВАННЫЕ ВЛ 35-500 кВ .....	5
Таблица ГЭСН 33-01-007 Бурение котлованов под железобетонные центрифугированные опоры ВЛ 35- 500 кВ.....	5
Таблица ГЭСН 33-01-008 Установка железобетонных центрифугированных опор ВЛ 35-500 кВ в пробуренные котлованы.....	6
Таблица ГЭСН 33-01-009 Установка железобетонных центрифугированных опор ВЛ 35-220 кВ в открытые котлованы .....	7
Таблица ГЭСН 33-01-010 Установка стальных лестниц на железобетонные центрифугированные опоры ВЛ 35-500 кВ.....	7
Подраздел 1.3 ОПОРЫ СТАЛЬНЫЕ ВЛ 35-1150 кВ .....	8
Таблица ГЭСН 33-01-016 Установка стальных опор ВЛ 35-500 кВ .....	8
Таблица ГЭСН 33-01-017 Установка стальных опор ВЛ 750 и 1150 кВ.....	9
Таблица ГЭСН 33-01-018 Установка стальных опор ВЛ 35-330 кВ вертолетами .....	10
Подраздел 1.4 ПРОВОДА И ГРОЗОЗАЩИТНЫЕ ТРОСЫ ВЛ 35-750 кВ.....	11
Таблица ГЭСН 33-01-024 Подвеска проводов ВЛ 35 и 110 кВ без пересечений с препятствиями.....	11
Таблица ГЭСН 33-01-025 Подвеска проводов ВЛ 220-750 кВ без пересечений с препятствиями ..	12
Таблица ГЭСН 33-01-026 Подвеска грозозащитных тросов ВЛ 35-750 кВ без пересечений с препятствиями.....	14
Таблица ГЭСН 33-01-027 Подвеска проводов ВЛ 35-750 кВ между анкерными опорами с пересечением препятствий.....	15
Таблица ГЭСН 33-01-028 Подвеска проводов ВЛ 35-750 кВ между промежуточными опорами с пересечением препятствий .....	18
Таблица ГЭСН 33-01-029 Подвеска грозозащитных тросов ВЛ 35-750 кВ между опорами с пересечением препятствий.....	20
Таблица ГЭСН 33-01-030 Устройство транспозиции проводов ВЛ 750 кВ .....	20
Таблица ГЭСН 33-01-031 Устройство транспозиции грозозащитных тросов ВЛ 750 кВ.....	21
Таблица ГЭСН 33-01-032 Выполнение антикоррозионного покрытия грозозащитных тросов ВЛ 35-750 кВ .....	21
Раздел 2. ОТКРЫТЫЕ РАСПРЕДЕЛИТЕЛЬНЫЕ УСТРОЙСТВА НАПРЯЖЕНИЕМ 35-1150 кВ .....	21
Подраздел 2.1 ФУНДАМЕНТЫ ИЗ СБОРНЫХ ЖЕЛЕЗОБЕТОННЫХ КОНСТРУКЦИЙ ОРУ 35-1150 кВ..	21
Таблица ГЭСН 33-02-001 Установка сборных железобетонных фундаментов под порталы и опоры для оборудования ОРУ 35-1150 кВ.....	21
Подраздел 2.2 СБОРНЫЕ ЖЕЛЕЗОБЕТОННЫЕ КОНСТРУКЦИИ ОРУ 35-1150 кВ.....	23
Таблица ГЭСН 33-02-007 Установка сборных железобетонных конструкций порталов, опор под оборудование, прожекторных мачт и отдельно стоящих молниеотводов ОРУ 35-1150 кВ.....	23
Подраздел 2.3 СТАЛЬНЫЕ КОНСТРУКЦИИ ОРУ 35-1150 кВ .....	26
Таблица ГЭСН 33-02-013 Установка стальных конструкций для порталов, крепления оборудования, отдельностоящих прожекторных мачт и молниеотводов ОРУ 35-1150 кВ .....	26
Подраздел 2.4 РЕЛЬСОВЫЕ ПУТИ ПЕРЕКАТКИ, ПЕРЕСЕЧЕНИЯ И ОГНЕЗАЩИТНЫЕ ПЕРЕГОРОДКИ ДЛЯ ТРАНСФОРМАТОРОВ ОРУ 110-1150 кВ.....	27
Таблица ГЭСН 33-02-019 Укладка продольных рельсовых путей колеи 1520 мм на сборных железобетонных плитах ОРУ 330-1150 кВ.....	27
Таблица ГЭСН 33-02-020 Укладка поперечных рельсовых путей на сборных железобетонных плитах ОРУ 330-1150 кВ .....	28
Таблица ГЭСН 33-02-021 Укладка пересечений продольных рельсовых путей колеи 1520 мм с поперечными рельсовыми путями на сборных железобетонных плитах ОРУ 330-1150 кВ .....	28
Таблица ГЭСН 33-02-022 Установка сборных железобетонных конструкций огнезащитных перегородок для трансформаторов 63 МВА и более ОРУ 110-750 кВ .....	29
Раздел 3. ДРУГИЕ ВИДЫ СОПУТСТВУЮЩИХ РАБОТ НА ВОЗДУШНЫХ ЛИНИЯХ ЭЛЕКТРОПЕРЕДАЧИ И ОТКРЫТЫХ РАСПРЕДЕЛИТЕЛЬНЫХ УСТРОЙСТВАХ НАПРЯЖЕНИЕМ 35-1150 кВ.....	30
Таблица ГЭСН 33-03-001 Гидроизоляция сборных железобетонных фундаментов, стоек железобетонных центрифугированных опор и железобетонных порталов ВЛ и ОРУ 35-1150 кВ.....	30

Таблица ГЭСН 33-03-002 Антискоррозионное покрытие оттяжек опор ВЛ и порталов ОРУ 35-1150 кВ.....	30
Таблица ГЭСН 33-03-003 Выполнение заземляющих устройств с горизонтальными заземлителями ВЛ 35-750 кВ.....	31
Таблица ГЭСН 33-03-004 Забивка вертикальных заземлителей ВЛ и ОРУ 35-750 кВ.....	31
Таблица ГЭСН 33-03-005 Погрузка и выгрузка вручную на трассе ВЛ 35-1150 кВ.....	32
Таблица ГЭСН 33-03-006 Окраска установленных стальных опор ВЛ 35-330 кВ.....	32
Таблица ГЭСН 33-03-007 Окраска установленных стальных конструкций железобетонных центрифугированных опор ВЛ 35-500 кВ.....	33
Таблица ГЭСН 33-03-008 Окраска установленных стальных конструкций ОРУ 35-1150 кВ.....	33
<b>Раздел 4. ЛИНИИ ЭЛЕКТРОПЕРЕДАЧИ НАПРЯЖЕНИЕМ 0,38- 35 кВ И ТРАНСФОРМАТОРНЫЕ ПОДСТАНЦИИ.....</b>	<b>34</b>
<b>Подраздел 4.1 ВОЗДУШНЫЕ ЛИНИИ ЭЛЕКТРОПЕРЕДАЧИ НАПРЯЖЕНИЕМ 0,38-35 кВ .....</b>	<b>34</b>
Таблица ГЭСН 33-04-001 Установка с помощью механизмов деревянных опор ВЛ 0,38-10 кВ из пропитанных деталей.....	34
Таблица ГЭСН 33-04-002 Установка вручную деревянных опор ВЛ 0,38, 6-10 кВ из пропитанных деталей.....	37
Таблица ГЭСН 33-04-003 Установка железобетонных опор ВЛ 0,38; 6-10 кВ .....	40
Таблица ГЭСН 33-04-004 Установка одностоечных опор ВЛ 35 кВ с железобетонными вибрированными стойками длиной 16,4 м.....	42
Таблица ГЭСН 33-04-005 Установка оттяжек к опорам ВЛ.....	43
Таблица ГЭСН 33-04-006 Установка ригелей на стойки и приставки опор ВЛ 0,38-10кВ .....	43
Таблица ГЭСН 33-04-007 Установка железобетонных плит и ригелей для опор ВЛ 35 кВ.....	43
Таблица ГЭСН 33-04-008 Подвеска проводов ВЛ 0,38 кВ .....	44
Таблица ГЭСН 33-04-009 Подвеска проводов ВЛ 6-10 кВ.....	45
Таблица ГЭСН 33-04-010 Подвеска проводов и тросов ВЛ 35 кВ.....	47
Таблица ГЭСН 33-04-011 Подвеска проводов ВЛ 0,38-10 кВ на переходах через препятствия.....	48
Таблица ГЭСН 33-04-012 Установка деревянных защит для подвески проводов на переходах через препятствия.....	48
Таблица ГЭСН 33-04-013 Устройство ответвлений от ВЛ 0,38 кВ к зданиям .....	49
Таблица ГЭСН 33-04-014 Установка светильников.....	49
Таблица ГЭСН 33-04-015 Устройство заземления опор ВЛ и подстанций.....	50
Таблица ГЭСН 33-04-016 Развозка конструкций и материалов опор ВЛ 0,38-10 кВ по трассе.....	50
<b>Подраздел 4.2 ТРАНСФОРМАТОРНЫЕ ПОДСТАНЦИИ НАПРЯЖЕНИЕМ 10/0,4 кВ И ЛИНЕЙНОЕ ЭЛЕКТРООБОРУДОВАНИЕ .....</b>	<b>51</b>
Таблица ГЭСН 33-04-027 Установка столбовых и мачтовых трансформаторных подстанций.....	51
Таблица ГЭСН 33-04-028 Установка комплектных трансформаторных подстанций шкафного типа мощностью до 250 кВ·А .....	51
Таблица ГЭСН 33-04-029 Установка комплектных трансформаторных подстанций киоскового типа мощностью до 630 кВ·А .....	52
Таблица ГЭСН 33-04-030 Установка разрядников и разъединителей.....	52
Таблица ГЭСН 33-04-031 Установка пунктов секционирования.....	53
<b>Подраздел 4.3 ДЕМОНТАЖНЫЕ РАБОТЫ.....</b>	<b>53</b>
Таблица ГЭСН 33-04-040 Демонтаж проводов ВЛ 0,38-10 кВ .....	53
Таблица ГЭСН 33-04-041 Снятие ответвлений ВЛ 0,38 кВ к зданиям.....	54
Таблица ГЭСН 33-04-042 Демонтаж опор ВЛ 0,38-10 кВ .....	54

Заказ № 808 Тираж 350 экз.  
Отпечатано в тип. ООО «Корина-офсет», Б. Якиманка, 38 «А»